INFORME DE SUPERVISIÓN 02				
CONTRATO No:	**CONTRATO DE SUMINISTRO DE No. 105 DEL 2026**			
TIPO DE CONTRATO:	SAM-003-2026			
CONTRATISTA:	**ASOCIACIÓN BIOSFERA SOLUCIONES NIT: 901.659.005-4 REPRESENTANTE LEGAL: LEYDI YAMILE GOMEZ QUINTERO C.C 1.101.684.593 de Socorro.**			
OBJETO:	**"PRESTACIÓN DE SERVICIOS DE EXTENCIÓN TÉCNICA AGROPECUARIA EN PRO DEL FORTALECIMIENTO PRODUCTIVO Y COMPETITIVO DE LOS PEQUEÑOS Y MEDIANOS PRODUCTORES, ASÍ COMO PARA CONTRIBUIR CON EL BIENESTAR ANIMAL Y LA PROTECCIÓN DE LA FAUNA EN EL MUNICIPIO DE CURITÍ, SANTANDER".**			
FORMA DE PAGO:	La entidad contratante pagará al contratista el valor total del contrato de **CIENTO CINCUENTA Y SEIS MILLONES DOSCIENTOS VEINTICUATRO MIL PESOS CMTE. ($156.224.000.00) en SEIS (06) ACTAS PARCIALES**, de acuerdo con el avance en la ejecución de las actividades pactadas y de acuerdo al cronograma de actividades, conforme a la justificación económica presentada y previa aprobación por parte del supervisor del contrato : **CINCO PAGOS PARCIALES IGUALES CON VALOR DE VEINTISEIS MILLONES TREINTA Y SIETE MIL PESOS MCTE ($26.037.000,00) del valor total del contrato y UN ÚLTIMO PAGO POR EL VALOR DE VEINTE SEIS MILLONES TREINTA Y NUEVE MIL PESO MCTE ($26.039.000)** .			
VALOR TOTAL RUBRO:	**RUBRO**		**VALOR**	**PORCENTAJE**
	2.3.2.02.02.009.17.1708.1708041.00	LIDE	**$ 25.224.000.00**	**16.15%**
	2.3.2.02.02.009.17.1708.1708041.00	LIIN	**$126.000.000.00**	**80.65%**
	2.3.2.02.02.009.45.4501.4501061.00	LIDE	**$5.000.000.00**	**3.20%**
VALOR:	**CIENTO CINCUENTA Y SEIS MILLONES DOSCIENTOS VEINTICUATRO MIL PESOS CMTE. ($156.224.000.00) M/CTE.**			
FECHA DE INICIO:	23 DE ABRIL DE 2026			
FECHA DE TERMINACIÓN:	22 DE OCTUBRE DE 2026			
C.D.P. No.:	26-00136	**FECHA:**	25 DE FEBRERO DE 2026	
R.P. No:	26-00406	**FECHA:**	23 DE ABRIL DE 2026	
SUPERVISOR:	JHON SEBASTIAN CARREÑO CABANILLA - SECRETARIO DE AGRICULTURA			
SEGURIDAD SOCIAL:	SI		ABRIL Y MAYO DE 2026	

INTRODUCCIÓN
Teniendo en cuenta la naturaleza y tipo de Contrato, se presenta informe de Supervisión para pago correspondiente a las actividades que desarrolló y reportó EL CONTRATISTA.
DE LAS FUNCIONES QUE CORRESPONDE AL SUPERVISOR DE CONTRATO
La Supervisión se realiza en cumplimiento del control de ejecución que deriva las responsabilidades previstas en los Artículos 51 y 53 de la Ley 80 de 1993, y Artículo 83 y 84 de la Ley 1474 de 2011.

ALCANCE DEL OBJETO CONTRACTUAL:
PRESTACIÓN DE SERVICIOS DE EXTENCIÓN TÉCNICA AGROPECUARIA EN PRO DEL FORTALECIMIENTO PRODUCTIVO Y COMPETITIVO DE LOS PEQUEÑOS Y MEDIANOS PRODUCTORES, ASÍ COMO PARA CONTRIBUIR CON EL BIENESTAR ANIMAL Y LA PROTECCIÓN DE LA FAUNA EN EL MUNICIPIO DE CURITÍ, SANTANDER".
CLASE DE CONTRATO
CONTRATO DE PRESTACIÓN DE SERVICIOS PROFESIONALES
I. ACTIVIDADES: En Cumplimiento del Objeto Contractual la, **ASOCIACIÓN BIOSFERA SOLUCIONES NIT:901.659.005-4 REPRESENTANTE LEGAL: LEYDI YAMILE GOMEZ QUINTERO C.C. 1.101.684. 593 DE SOCORRO** desarrollará las siguientes actividades de conformidad al alcance del Objeto así:

ALCANCE DEL OBJETO CONTRACTUAL
PROGRAMA PECUARIO- FORTALECIMIENTO TECNOLOGICO Y PRODUCTIVO DE LA CADENA CULTIVOS PERMANENTES
ALCANCE DEL OBJETO CONTRACTUAL
1.1 Apoyar mediante la prestación del servicio de extensionismo rural a la Administración Municipal de Curití, en los temas de manejo integrado de suelos (fertilidad, conservación y recuperación) en cultivos permanentes como café, aguacate, plátano y fique).
ACTIVIDAD REALIZADA POR EL CONTRATISTA
En mi condición de supervisor se verifico que el contratista no realizo esta actividad, según el cronograma de actividades se evidencia que la realizaran en los próximos 4 meses restantes del contrato. **PORCENTAJE DE EJECUCIÓN: 0%**
ALCANCE DEL OBJETO CONTRACTUAL
1.2 Apoyar mediante la prestación del servicio de extensionismo rural a la administración municipal de Curití, en los temas de fortalecimiento de destrezas y conocimiento de las metodologías de las buenas prácticas agrícolas en cultivos permanentes. En donde se incluyan temas de sostenibilidad y cuidado ambiental. El personal técnico deberá dejar recomendaciones escritas a los productores y material didáctico (folletos relacionados con las B.P.A.)

ACTIVIDAD REALIZADA POR EL CONTRATISTA

En mi condición de supervisor se verifico que el contratista no realizo esta actividad, según el cronograma de actividades se evidencia que la realizaran en los próximos 4 meses restantes del contrato.

PORCENTAJE DE EJECUCIÓN: 0%

ALCANCE DEL OBJETO CONTRACTUAL

1.3 Apoyar mediante la prestación del servicio de extensión rural a la administración Municipal de Curití, para implementar actividades que permitan hacer renovación y/o siembras nuevas áreas de cultivo permanentes. Se hará acompañamiento sobre procesos adecuados de abonamientos, siembras con tecnologías limpias u orgánicas, distancias de siembra recomendadas, entre otras. Para hacerlo de manera demostrativa y práctica, se hará entrega a los productores de plátano, café, etc. de los insumos, elementos o herramientas que se requieran para obtener un impacto en donde lo teórico se pueda hacer practico en sus propios predios rurales. Mínimo se debe llegar a dar cobertura a 25 beneficiarios.

ACTIVIDAD REALIZADA POR EL CONTRATISTA

En mi condición de supervisor se verifico que el contratista no realiza esta actividad, ya que el cronograma de actividades se evidencia que esta por ejecutar en los 4 meses restantes del contrato.

PORCENTAJE DE EJECUCIÓN: 0%

ALCANCE DEL OBJETO CONTRACTUAL

1.4 Apoyar mediante la prestación del servicio de extensionismo rural a la administración municipal de Curití, para crear un sistema de información o base de datos de productores agropecuarios. La existente y de tipo oficial se llama el campo innova y hace parte del ministerio de agricultura y desarrollo rural de Colombia. En esta se incluirán conforme a la metodología prediseñada a la población rural productiva propietaria de fincas. Las claves de acceso a la plataforma se entregarán a funcionarios de la admón. municipal y los técnicos serán los encargados de la tabulación de la información. Se esta herramienta tecnológica oficial es un requisito de obligatorio cumplimiento para el desarrollo del agro y por lo tanto su implementación debe ser puntual en cada ítem que contempla la encuesta oficial.

ACTIVIDAD REALIZADA POR EL CONTRATISTA

En mi condición de supervisor evidencie que el equipo de trabajo de la EPSEA ha venido realizando vistas a nuevos pequeños y medianos productores rurales del Municipio de Curití con el fin de seguir alimentando la base de datos de la aplicación Campo Innova del Ministerio de Agricultura. Así mismo se evidencia el cargue de datos en la aplicación Campo innova con el fin de ratificar que la información sea verdaderamente cargada, comenzando con una base de 261 personas inscritas. En el primer mes se realizaron 11 visitas, para este mes de junio se realizaron 76 visitas, en estos 2 meses van registradas un total de 87 personas y la plataforma a la fecha nos registra un total de 348 personas, en la plataforma al momento de revisar evidencio el cargue correcto de datos. Se evidencia que el personal ha realizado vistas en las veredas de: Cuchicute, la cantera, árbol solo, palo blanco alto y bajo, san francisco, Macaregua, el placer, zamorano, el uvo, palmar. Todo esto resalta que se han desplazado por las diferentes veredas del municipio de Curití. el cargue de datos a esta plataforma es muy útil para ver que realmente son los cultivos que hay en el municipio, eventual mente esta plataforma es un puente de ayuda para cualquier ayuda del gobierno al momento de algún proyecto productivo.

PORCENTAJE DE EJECUCIÓN: 87%

ALCANCE DEL OBJETO CONTRACTUAL

1.5 Apoyar con la prestación del servicio de extensionismo rural a la administración municipal de Curití, mediante la organización de talleres prácticos y demostrativos en fincas y unidades productivas para enseñar el uso correcto y seguro de la tecnología eficiencia energética, uso racional del agua y gestión de residuos.

ACTIVIDAD REALIZADA POR EL CONTRATISTA

En mi condición de supervisor evidencio que la actividad no se ha realizado, pero se evidencia que en el cronograma de actividades la tiene planteada para el mes de septiembre.

PORCENTAJE DE EJECUCIÓN: 0%

ALCANCE DEL OBJETO CONTRACTUAL

1.6. Apoyar a la administración municipal de Curití en la realización de una campaña de recolección de residuos y/o empaques de agroquímicos, en pro de la conservación y cuidado del ambiente. Logística: el servicio de extensionismo debe garantizar que se informará con antelación sobre las fechas de recolección, la metodología de disposición de los empaques y el contratista de igual manera se encargará del traslado del sector rural a un lugar de almacenamiento temporal. es importante mencionar que la ley 1876 de 2017 diferencia las actividades pecuarias, agrícolas y ambientales, razón por la cual para cada componente se debe manejar de manera independiente.

ACTIVIDAD REALIZADA POR EL CONTRATISTA

En mi condición como supervisor se evidencio que no se ha realizado esta actividad, pero se evidencia que en el cronograma de actividades la tienen planteada para el mes de Agosto del 2026.

PORCENTAJE DE EJECUCIÓN: 0%

FORTALECIMIENTO TECNOLOGICO Y PRODUCTIVO EN LA LINEA PRODUCTIVA CULTIVOS TRANSITORIOS (FRIJOL, MAIZ, TABACO, ETC)

ALCANCE DEL OBJETO CONTRACTUAL

2.1. Apoyar con la prestación del servicio de extensionismo rural a la administración municipal de Curití, mediante visitas periódicas a fincas para orientar sobre la aplicación de las buenas prácticas agrícolas en la línea base cultivos transitorios. se debe generar recomendaciones escritas para los propietarios de las fincas y entregar material informativo sobre el tema de las B.P.A. de requerirse algún material o insumo para llevar a cabo alguna práctica o demostración, el servicio de extensionismo la debe proveer y dejar evidencia del tipo de insumo y de la entrega al productor 25 beneficiarios.

ACTIVIDAD REALIZADA POR EL CONTRATISTA

En mi condición de supervisor evidencie que el equipo de trabajo de la EPSEA realiza vistas a campo en las veredas Zamorano, Cuchicute, El Placer, vueltas, Palo Blanco Bajo, La Peña, Árbol Solo, Macaregua y Sanfrancisco, con el fin de atender a 25 productores. En dichas veredas llegaron a predios de pequeños productores con incentivos de semillas de frijol y maíz donde se le da una capacitación al beneficiario en las buenas prácticas agrícolas, manejo del suelo, métodos de siembra y control de malezas para asi obtener

buenos resultados de cosecha. Siguiendo con las visitas a estos productores para ver resultados y comprobar si realmente aprovecharon las semillas entregadas. Se evidencia en campo que los productores aprovecharon las semillas las sembraron y ahora las van a fertilizar con triple 15 ya que también se pudo realizar la entrega el dia 22 de junio en las instalaciones del coliseo municipal, todo esto conlleva a contribuir al adecuado desarrollo nutricional de los cultivos y mejorar las condiciones de producción en las unidades agrícolas atendidas Así mismo se brindó orientación personalizada a los productores sobre la implementación de Buenas Prácticas Agrícolas (B.P.A) en los cultivos transitorios, abordando aspectos relacionados con la adecuada preparación del terreno, manejo y conservación del suelo, uso responsable de fertilizantes e insumos agrícolas, manejo integrado de plagas y enfermedades, almacenamiento seguro de productos agroquímicos y disposición adecuada de residuos generados en la actividad agrícola. Ya con esto esta actividad queda atendida completamente.

PORCENTAJE DE EJECUCIÓN: 100%

3. PROGRAMA - FORTALECIMIENTO TECNOLOGICO Y PRODUCTIVO DE LA CADENA HORTOFRUTICOLA

ALCANCE DEL OBJETO CONTRACTUAL

3.1. Apoyar mediante la prestación del servicio de extensionismo rural a la administración municipal de Curití, en los temas de fortalecimiento de destrezas y conocimiento de las metodologías de las buenas prácticas agrícolas en cultivos hortofrutícolas. en donde se incluyan temas de sostenibilidad y cuidado ambiental. el personal técnico deberá dejar recomendaciones escritas a los productores y material didáctico (folletos relacionados con las B.P.A.) 50 visitas.

ACTIVIDAD REALIZADA POR EL CONTRATISTA

En mi condición de supervisor evidencie que el equipo de trabajo de la EPSEA realiza visita a pequeños productores en las diferentes veredas del municipio las cuales son La Peña, Macaregua, El Palmar Palo Blanco Bajo, Zamorano, Árbol Solo y Cuchicute, en estas vistas los temas fundamentales son: capacitaciones para el fortalecimiento de destrezas y conocimiento e implementación de nuevas metodologías de las Buenas Prácticas Agrícolas en cultivos hortofrutícolas donde se lleva a cabo la parte teórica con entrega de folleto y parte práctica donde se le enseña al productor el uso racional de los recursos naturales, métodos de siembra, aprovechamiento del suelo y control de malezas para obtener un producto bien tecnificado y con buenos rendimientos tanto productivos como económicos para el productor. En mi condición evidencio que se han realizado en el mes mayo 11 visitas y 10 en el mes de junio para un total de 21 capacitaciones, Asimismo, se efectuó la revisión de áreas destinadas al establecimiento de huertas caseras, evaluando las condiciones de los terrenos y suministrando recomendaciones técnicas en el uso de los abonos organicos y así lograr una adecuada implementación, como parte de las acciones para el fortalecimiento de la producción para el autoconsumo y la seguridad alimentaria de las familias beneficiarias del municipio de curiti.

PORCENTAJE DE EJECUCIÓN: 42%

ALCANCE DEL OBJETO CONTRACTUAL

3.2 Apoyar mediante la prestación del Servicio de Extensionismo rural a la Administración Municipal de Curití, para implementar actividades que permitan hacer renovación y/o siembras nuevas áreas de cultivo hortofruticolas. Se hará acompañamiento sobre procesos adecuados de abonamientos, siembras con tecnologías limpias u orgánicas, distancias de siembra recomendadas, entre otras. Para hacerlo de manera demostrativa y práctica, se hará entrega a los productores de esta línea de cultivos. De los insumos, elementos o herramientas que se requieran para obtener un impacto en donde lo teórico se pueda hacer practico en sus propios predios rurales. Mínimo se debe llegar a dar cobertura a 25 beneficiarios.

ACTIVIDAD REALIZADA POR EL CONTRATISTA

En mi condición como supervisor evidencio que no se ha realizado esta actividad, pero se evidencia que en el cronograma de actividades la tienen planteada para ejecutarla en los 4 meses restantes del contrato.

PORCENTAJE DE EJECUCIÓN: 0%

ALCANCE DEL OBJETO CONTRACTUAL

3.3 Apoyar con la prestación del servicio de extensionismo rural a la administración municipal de Curití, mediante la realización de taller o capacitación sobre el manejo de insumos agropecuarios y sus residuos. En la línea base productiva hortofruticola. Importante ampliar el tema de las afectaciones que se pueden generar en la salud humana y las especies animales que se puedan afectar por la incorrecta manipulación de dichos residuos.

ACTIVIDAD REALIZADA POR EL CONTRATISTA

En mi condición como supervisor evidencio que no se ha realizado esta actividad, pero está planteada pen el cronograma de actividades para realizarse en los 4 meses restantes del contrato.

PORCENTAJE DE EJECUCIÓN: 0%

4. PROGRAMA - FORTALECIMIENTO TECNOLOGICO Y PRODUCTIVO A LINEA GANADERIA.

ALCANCE DEL OBJETO CONTRACTUAL

4.1 Apoyar mediante la prestación del servicio de extensionismo rural a la administración municipal de Curití, en los temas de fortalecimiento de destrezas y conocimiento de las metodologías de las buenas prácticas pecuarias. Los temas deben centrarse en manejo sanitario y adopción de nuevas tecnologías de la producción ganadería bovina y de especies menores económicamente rentables.

ACTIVIDAD REALIZADA POR EL CONTRATISTA

En mi condición de supervisor evidencie que el equipo de trabajo de la EPSEA realiza visitas de campo en las veredas Arbolsolo, Cuchicute, el placer y acacias, 3 vistas en el mes de mayo y 7 vistas en el mes de junio, Durante las jornadas se debe aprovechar para dar un acompañamiento al productor, brindar asistencia técnica orientada al fortalecimiento de nuevos conocimientos y prácticas relacionadas con la implementación de Buenas Prácticas Pecuarias (BPP), promoviendo acciones para el mejoramiento de la sanidad animal, la productividad de los sistemas ganaderos y el manejo adecuado de las explotaciones pecuaria, todo esto se debe realizar en pro del productor para que obtengan buenos rendimientos y evitar pérdidas a futuro. Se evidencia que los hatos ganaderos en el munipio de curiti están en sectores específicos pero no cuentan con

un buen desarrollo lo cual en estas vistas a campo se identifican las fallas se corrigen, todo esto en pro para mejorar la calidad de vida de los animales y el productor no obtenga perdidas.

PORCENTAJE DE EJECUCIÓN: 20%

ALCANCE DEL OBJETO CONTRACTUAL

4.2. Apoyar con la prestación del servicio de extensionismo rural a la administración municipal de Curití, a los productores pecuarios en general, mediante visita de atención de urgencias y casuísticas veterinarias.

ACTIVIDAD REALIZADA POR EL CONTRATISTA

En mi condición de supervisor evidencie que el equipo de trabajo de la EPSEA ha realizado visitas en casos de urgencias médicas veterinarias todo esto en pro del fortalecimiento de la zona rural del municipio ya que el equipo de trabajo está capacitado para tratar y tener el tiempo disponible para desplazarse hasta los predios para que demuestren sus capacidades técnicas con destrezas tanto teóricas como prácticas para el desarrollo del atención del llamado de la comunidad, las visitas de urgencias veterinarias para el mes de junio fueron 2 las cuales fueron en las veredas Macaregua y palo blanco bajo.

El primer de urgencia correspondió a un canino que presentaba lesiones dermatológicas compatibles con una posible infestación. Durante la visita se realizó la valoración clinica del animal, identificando signos asociados a afecciones cutáneas, y se brindaron recomendaciones al propietario relacionadas con el manejo sanitario.

El segundo caso correspondió a un bovino que presentaba signos clínicos compatibles con una posible timpanización ruminal. Una vez realizada la evaluación del animal y de acuerdo con la sintomatología observada, se procedió a efectuar el manejo de emergencia mediante la administración de aceite mineral via oral y la aplicación de oxitetraciclina y se deja la recomendación al productor que observara su evolución.

PORCENTAJE DE EJECUCIÓN: 14%

ALCANCE DEL OBJETO CONTRACTUAL

4.3 Apoyar con la prestación del servicio de extensionismo rural a la administración municipal de Curití, para realizar el proceso técnico veterinario de diagnóstico reproductivo mediante palpación de hembras para determinar las condiciones reproductivas de la misma. Se debe generar documento escrito (memorando de visita) que contenga los resultados y las recomendaciones veterinarias.

ACTIVIDAD REALIZADA POR EL CONTRATISTA

En mi condición de supervisor evidencie que el equipo de trabajo de la EPSEA ha realizado visitas en campo llegando con todas las herramientas brindadas para diagnosticar y llevar acabo el manejo del ciclo reproductivo de las bovinos, esto se realiza con el método de palpación vía rectal esto nos da una información clara si el animal está en gestación o en que día del ciclo esta todo esto para tener disponible el toro si es monta natural o si se puede trabajar mediante la técnica de inseminación artificial. En el mes de junio se realizaron 2 palpaciones las cuales fueron realizadas en la vereda el palmar, en dichas palpaciones se obtienen resultados positvos sabiendo que una vaca estaba preñada y la otra a punto de entrar en celo. Con el mes de mayo donde se realizaron 3 palpaciones ya a la fecha ya se llevan 5 palpaciones registradas.

PORCENTAJE DE EJECUCIÓN: 20%

ALCANCE DEL OBJETO CONTRACTUAL

4.4 Apoyar con la prestación del Servicio de extensionismo rural a la Administración Municipal de Curití, para adelantar una campaña de sanidad animal con el fin de garantizar la salud y el bienestar pecuario en las diferentes especies productivas (bovinos, caprinos, porcinos, etc.). Mediante procesos de vermifugación y vitaminización.

ACTIVIDAD REALIZADA POR EL CONTRATISTA

En mi condición de supervisor evidencie que el equipo de trabajo de la EPSEA ha venido trabajando por las diferentes veredas del municipio las cuales son El Placer, Palo Blanco Bajo, El Común, Las Acacias, Las Vueltas, Llano de Navas y Cuchicute, alcanzando la atención en el mes de Junio de ochenta y nueve (89) animales, correspondiente al 17.8% en el mes de junio. Y un total de 28.6% en la suma de los 2 meses aportando a la meta total.

Se le llaga a los pequeños y medianos productores. Donde se llega a trabajar brindando capaciones sobre las buenas prácticas pecuarias el cuidado y control de enfermedades, de igual manera se procede a trabajar con bovinos, porcinos, ovinos y caprinos en la vermifugacion con albendazol o con ivermectinas para el control de paracitos internos y externos, procediendo seguidamente con una vitaminización con impulsor un producto con ATP, y así lleguen a rendir más a los productores. Durante las jornadas realizadas se efectuaron procesos de vermifugacion y vitaminización, encaminados a fortalecer el estado sanitario y nutricional de los animales, contribuyendo a la prevención de enfermedades parasitarias, el mejoramiento de la condición corporal y el incremento de los parámetros productivos de las explotaciones pecuarias atendidas.

Estas acciones contribuyen al fortalecimiento de la productividad pecuaria y al mejoramiento de las condiciones sanitarias de los sistemas productivos del municipio.

PORCENTAJE DE EJECUCIÓN: 28.6%

ALCANCE DEL OBJETO CONTRACTUAL

4.5. Apoyar a la Administración Municipal de Curití en la realización de una campaña de recolección de residuos y/o empaques de agroquímicos, en pro de la conservación y cuidado del ambiente. Logística: el servicio de extensionismo debe garantizar que se informará con antelación sobre las fechas de recolección, la metodología de disposición de los empaques y el contratista de igual manera se encargará del traslado del sector rural a un lugar de almacenamiento temporal. Es importante mencionar que la ley 1876 de 2017 diferencia las actividades pecuarias, agrícolas y ambientales, razón por la cual para cada componente se debe manejar de manera independiente.

ACTIVIDAD REALIZADA POR EL CONTRATISTA

En mi condición como supervisor evidencio que no se ha realizado esta actividad, pero se evidencia que en el cronograma de actividades la tienen planteada para el mes de octubre.

Porcentaje de ejecución: 0%

5. ACTIVIDADES TECNICO ADMINISTRATIVAS, AMBIENTALES Y DE BIENESTAR ANIMAL EN CUMPLIMIENTO DE LA LEY 1876 DE 2017

ALCANCE DEL OBJETO CONTRACTUAL

5.1. Apoyar mediante la prestación del servicio de las labores extensionismo rural a la administración municipal de Curití, para que conjuntamente con las entidades financieras presentes en el municipio se adelanten jornadas de información sobre acceso al crédito agropecuario.

ACTIVIDAD REALIZADA POR EL CONTRATISTA

En mi condición de supervisor evidencie que el equipo de trabajo de la EPSEA realizo la actividad la cual da cumplimiento en las actividades técnico-administrativas contempladas en la Ley 1876 de 2017, se brindó el apoyo a los productores agropecuarios del municipio de curiti en la jornada de información y orientación sobre acceso al crédito agropecuario, desarrollada de manera articulada con el banco agrario entidad financiera con presencia en el municipio de Curití.

Como resultado de dicha gestión, se logra facilitar el acercamiento entre los productores y la entidad financiera, promoviendo el acceso a herramientas de financiación que contribuyen al fortalecimiento de las actividades productivas del municipio. Como soporte de la actividad ejecutada, la entidad bancaria brindo una certificación la cual se evidencia que esta actividad fue cumplida, en la cual se acredita el acompañamiento y participación en la jornada realizada. Obteniendo buena acogida y dando el cumplimiento a la ley 1876 de 2017.

PORCENTAJE DE EJECUCIÓN:100%

ALCANCE DEL OBJETO CONTRACTUAL

5.2 Apoyar con la prestación del servicio de extensionismo rural a la administración municipal de Curití en actividades veterinarias que garanticen el bienestar animal, control de población y controles de enfermedades zoonóticas mediante la ejecución de Jornadas de Esterilización de mascotas y/o animales domésticos tanto en el casco urbano como en la zona rural.

ACTIVIDAD REALIZADA POR EL CONTRATISTA

En mi condición de supervisor evidencie que el equipo de trabajo de la EPSEA realizo esta actividad que se llevó a cabo el dia 11 de mayo en el polideportivo municipal, se contó con un equipo veterinario capacitado para realizar las esterilizaciones caninas y felinas, en esta jornada que obtuvo buena acogida por la comunidad se trabajan con 50 animales los cuales se les hace realiza el procedimiento. El horario de trabajo fue desde las 8 AM hasta las 3 PM. Esta jornada se trabajó con más personas del sector rural los cual ratifica el alcance y el trabajo que va desempeñando el equipo en esta zona, así se sigue trabajando en el pro de la comunidad.

Concluyendo en esto también se brinda apoyo en la jornada de esterilización que se realizo el 15 de junio con la fundación misión animal Colombia donde se logra la ayuda para otras 35 mascotas entre felinos y caninos lo cual el compromiso se sigue ratificando para el trabajo en pro de nuestra poblacion animal en el municipio.

PORCENTAJE DE EJECUCIÓN: 100%

ALCANCE DEL OBJETO CONTRACTUAL

5.3 Apoyar mediante la prestación del servicio de las labores extensionismo rural a la administración municipal de Curití, al momento en que nos requiera la misma para atender las convocatorias que estén relacionadas con el sector agropecuario local (reuniones, evaluaciones agropecuarias, capacitaciones, etc.).

ACTIVIDAD REALIZADA POR EL CONTRATISTA

En mi condición de supervisor evidencie que el equipo de trabajo de la EPSEA realiza esta actividad con una capacitación sobre el cuidado de las mascotas tratando temas como el cuidado y bienestar animal, con

INFORME DEL CONTRATISTA:	Presenta Informe conforme a las actividades suscritas entre el Municipio de Curití y el contratista con los siguientes soportes: • Cuenta de cobro. • Soportes de pago al sistema de seguridad social integral y aportes parafiscales de mayo y junio de 2026.

Es viable efectuarse el PAGO PARCIAL 02 por valor de:	**DE VEINTISEIS MILLONES TREINTA Y SIETE MIL PESOS M/CTE ($26.037.000,00) M/CTE**	
RUBRO:	**2.3.2.02.02.009.17.1708.1708041.00**	**LIDE**
	2.3.2.02.02.009.17.1708.1708041.00	**LIIN**
	2.3.2.02.02.009.45.4501.4501061.00	**LIDE**
VALOR:	**VEINTE SEIS MILLONES TREINTA Y NUEVE MIL PESOS M/CTE ($26.037.000,00)**	

ANEXOS.

EVIDENCIA FOTOGRÁFICA.

ACTIVIDAD 1. PROGRAMA PECUARIO- FORTALECIMIENTO TECNOLOGICO Y PRODUCTIVO DE LA CADENA CULTIVOS PERMANENTES

ACTIVIDAD 1.1

NO REGISTRA

ACTIVIDAD 1.2

NO APLICA

ACTIVIDAD 1.3

NO REGISTRA

ACTIVIDAD 1.4

	2.3.2.02.02.009.17.1708.1708041.00	LIIN
	2.3.2.02.02.009.45.4501.4501061.00	LIDE
VALOR:	VEINTE SEIS MILLONES TREINTA Y NUEVE MIL PESOS M/CTE ($26.037.000,00)	

ANEXOS.

EVIDENCIA FOTOGRÁFICA.

ACTIVIDAD 1. PROGRAMA PECUARIO- FORTALECIMIENTO TECNOLOGICO Y PRODUCTIVO DE LA CADENA CULTIVOS PERMANENTES

ACTIVIDAD 1.1

NO REGISTRA

ACTIVIDAD 1.2

NO APLICA

ACTIVIDAD 1.3

NO REGISTRA

ACTIVIDAD 1.4

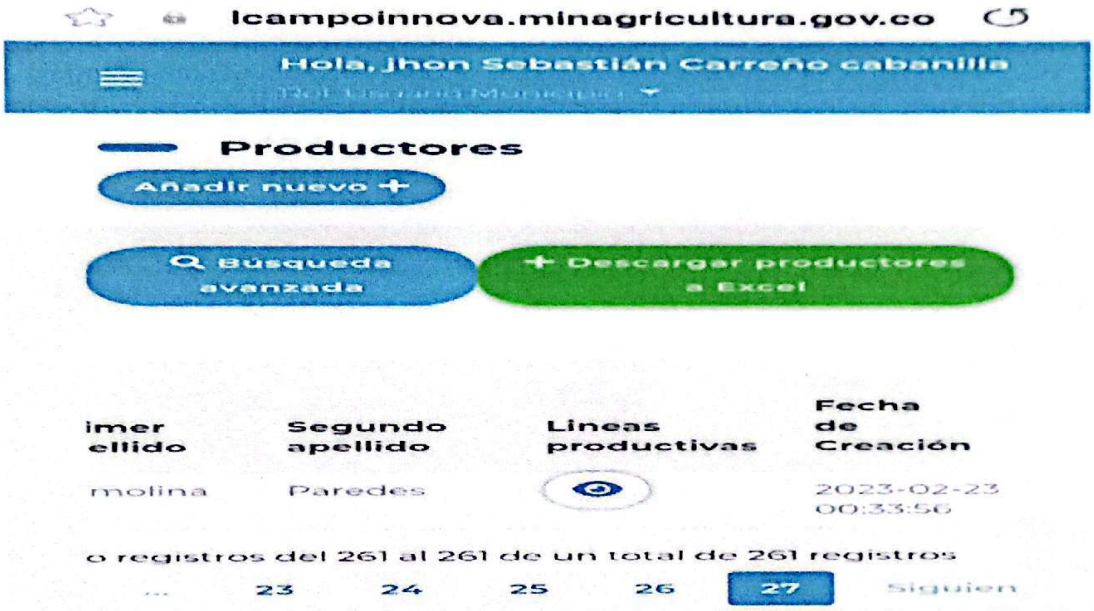

ACTIVIDAD 1.5

NO REGISTRA

ACTIVIDAD 1.6

NO REGISTRA

ACTIVIDAD 2. FORTALECIMIENTO TECNOLOGICO Y PRODUCTIVO EN LA LINEA PRODUCTIVA CULTIVOS TRANSITORIOS (FRIJOL, MAIZ, TABACO, ETC)

ACTIVIDAD 2.1

LINEA PRODUCTIVA CULTIVOS TRANSITORIOS (FRIJOL, MAIZ, TABACO, ETC)

N°	USUARIO	CEDULA	TELEFONO	VEREDA	FINCA
1	MARÍA ISABEL GÓMEZ	28.090876	3161358688	Cuchicute Alto	El Regalito
2	ELENA FIALLO	37888496	310325836	Cuchicute	El Galapo
3	NANCY KATHERINE CASTRO	1101075588	3223167176	Palo Blanco	La Cuchilla
4	LUIS ANTONIO GÓMEZ	5.622429	3209299058	Palo Blanco Bajo	La Lomita
5	ISRAEL CASTRO SÁNCHEZ	13.36583	3222304656	Árbol Solo	Villa María
6	GLORIA GÓMEZ	37.897467	3502469939	Zamorano	Buenos Aires
7	TATIANA URIBE NIÑO	1.102382688	3208417524	Zamorano	Buenos Aires
8	ISNARDO BARRAGÁN	91.075734	3183049880	Zamorano	Villa Gabriela
9	FERNANDO RODRÍGUEZ	13.715142		El Placer	Bella Vista
10	RAMIRO MANRIQUE	5.621664	3188787048	Cuchicute Alto	Los Jardines
11	HELI JAIMES ORTIZ	91.074155	3125285081	Zamorano	Guayana
12	GUILLERMO PEÑALOZA	5.581487	3185403947	Zamorano	Los Ficales
13	JAIME MURILLO PÉREZ	5.744153	3115996332	Árbol Solo	Paisaje

LINEA PRODUCTIVA CULTIVOS TRANSITORIOS (FRIJOL, MAIZ, TABACO, ETC)

N°	USUARIO	CEDULA	TELEFONO	VEREDA	FINCA
1	Roque Aparicio	13.715.100	3245613447	Las Vueltas	Villa Esperanza

2	Diana Aparicio	28.091.103	3134001436	Macaregua Sanfrancisco	San Martin
3	Luis Emilio Diaz Gómez	5.743.726	3219933987	Árbol Solo	El Potrero
4	falta				
5	Diego Fernando Bayona	1.096.513.950	3138465479	El Placer	El Pedregal
6	Ángel Moreno	13.636.417	3228514762	La peña	Mi Recuerdo
7	Olga Janet Aparicio	3.789.418	3228872356	Las Vueltas	Villa Guadalupe
8	Fabio Peña Rojas	13.636.542	3116715767	Palo Blanco Bajo	El Progreso
9	Edison Martínez Aparicio	1.095.530106	3138824519	Las Vueltas	Villa Guadalupe
10	Roso Reyes	91.075.235	3103374021	Palo Blanco Bajo	Buena esperanza
11	Estella Vásquez Carreño	28.428.649	3043337137	Palo Blanco Bajo	El Naranjito
12	Sonia Consuelo Ríos Velásquez	28.089.307	3152800264	zamorano	Villa Consuelo

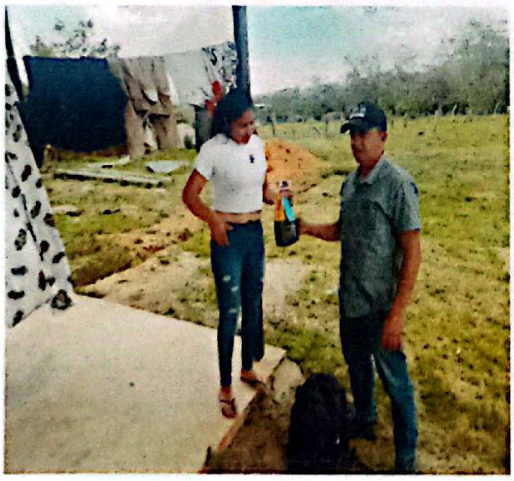

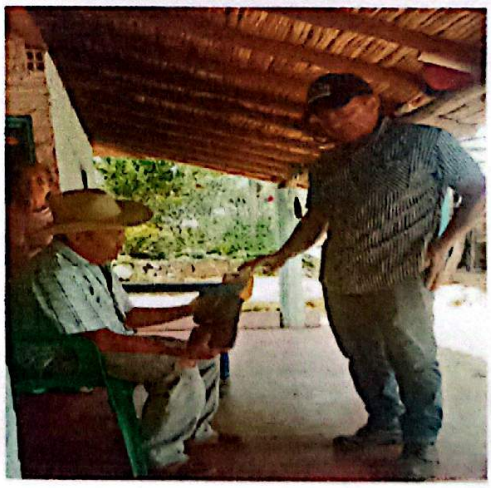

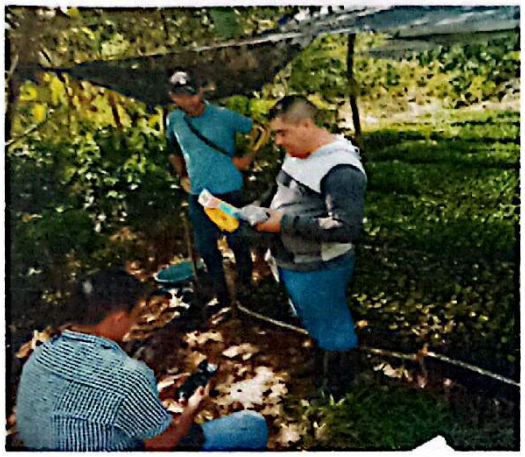

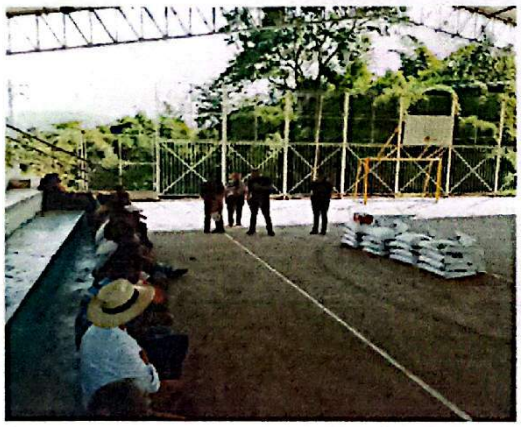

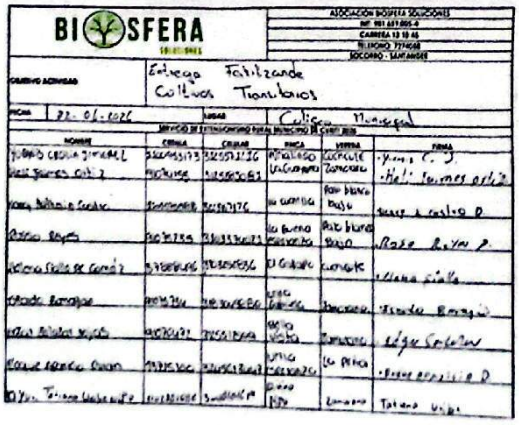

BIOSFERA SOLUCIONES

ASOCIACION BIOSFERA SOLUCIONES
NIT. 901.617.005-0
CARRERA 13 10-45
TELEFONO 7174040
SOCORRO - SANTANDER

OBJETIVO ACTIVIDAD: Entrega Fertilizante Cultivos Transitorios

FECHA: 22-06-2026 LUGAR: Coliseo Municipal

SERVICIO DE EXTENSIONISMO PARA MUNICIPIO DE CURITI 2026

NOMBRE	CEDULA	CELULAR	VEREDA	VERDA	FIRMA
[illegible]	[illegible]	[illegible]	[illegible]	[illegible]	[illegible]
[illegible]	[illegible]	[illegible]	[illegible]	[illegible]	[illegible]
[illegible]	[illegible]	[illegible]	[illegible]	[illegible]	[illegible]
[illegible]	[illegible]	[illegible]	[illegible]	[illegible]	[illegible]
[illegible]	[illegible]	[illegible]	[illegible]	[illegible]	[illegible]
[illegible]	[illegible]	[illegible]	[illegible]	[illegible]	[illegible]
[illegible]	[illegible]	[illegible]	[illegible]	[illegible]	[illegible]
[illegible]	[illegible]	[illegible]	[illegible]	[illegible]	[illegible]
[illegible]	[illegible]	[illegible]	[illegible]	[illegible]	[illegible]
[illegible]	[illegible]	[illegible]	[illegible]	[illegible]	[illegible]

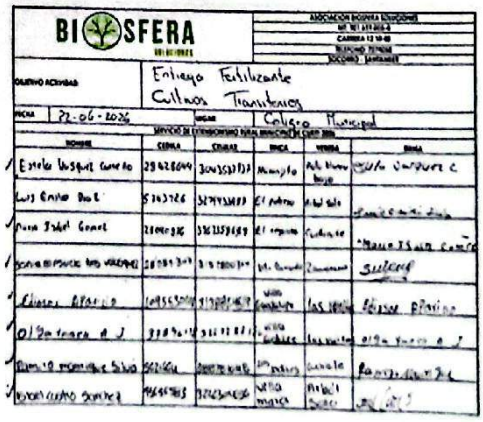

BIOSFERA SOLUCIONES

ASOCIACION BIOSFERA SOLUCIONES
NIT. 901.617.005-0
CARRERA 13 10-45
TELEFONO 7174040
SOCORRO - SANTANDER

OBJETIVO ACTIVIDAD: Entrega Fertilizante Cultivos Transitorios

FECHA: 22-06-2026 LUGAR: Coliseo Municipal

SERVICIO DE EXTENSIONISMO PARA MUNICIPIO DE CURITI 2026

NOMBRE	CEDULA	CELULAR	VEREDA	VERDA	FIRMA
Estela Vasquez Cuesta	29828049	3045537737	Monyito	Alto Nuevo Bajo	[illegible]
Luis Enrique Diaz	5243726	3179353883	El Patio	Alto Bajo	[illegible]
[illegible]	[illegible]	[illegible]	[illegible]	[illegible]	[illegible]
[illegible]	[illegible]	[illegible]	[illegible]	[illegible]	[illegible]
[illegible]	[illegible]	[illegible]	[illegible]	[illegible]	[illegible]
[illegible]	[illegible]	[illegible]	[illegible]	[illegible]	[illegible]
[illegible]	[illegible]	[illegible]	[illegible]	[illegible]	[illegible]
[illegible]	[illegible]	[illegible]	[illegible]	[illegible]	[illegible]
[illegible]	[illegible]	[illegible]	[illegible]	[illegible]	[illegible]
[illegible]	[illegible]	[illegible]	[illegible]	[illegible]	[illegible]

BIOSFERA SOLUCIONES

ASOCIACION BIOSFERA SOLUCIONES
NIT: 901.659.005-4
CARRERA 12 10 45
TELEFONO: 7274058
SOCORRO - SANTANDER

OBJETIVO ACTIVIDAD: Entrega Fertilizantes Coltnos Transitorios.

FECHA: 22-06-2026 LUGAR: Coliseo Municipal

SERVICIO DE EXTENSIONISMO RURAL MUNICIPIO DE CURITI 2026

NOMBRE	CEDULA	CELULAR	FINCA	VEREDA	FIRMA
Jaime murillo	5744153	3115996332	El Paisaje	arbol solo	Jaime murillo g.
Guillermo Peñaloza	5.581487	3185403947	Zamorano	la ficala	Guillermo Peñaloza
Diana Aparicio Rincon	28.091103	3134001436	Lote 5	Santander	Diana Aparicio Rincon
Luis Antonio Gomez Gomez	5622429	3209299056	La lomita	Palo blanco bajo	Luis Antonio G
Fabio Peña Rojo	13636542				Fabio peña rojo
Diego Banoro Acelo	1096513950	3138465479		los hayos	Diego Banoro Acelo
Hernando rodriguez Aparicio	13715142	No tiene	Villa vista	El Placer	Hernando Rodriguez
Orangel Moreno Martinez	73636477	3228574762	Mucunatu	La Peña parte baja	Orangel Moreno Martinez

ACTIVIDAD 3. PROGRAMA - FORTALECIMIENTO TECNOLOGICO Y PRODUCTIVO DE LA CADENA HORTOFRUTICOLA

ACTIVIDAD 3.1

FORTALECIMIENTO TECNOLOGICO Y PRODUCTIVO DE LA CADENA HORTOFRUTICOLA

USUARIO	CEDULA	TELEFONO	VEREDA	FINCA
Luis Antonio Gómez	5.622.429	3209299056	Palo Blanco Bajo	La Lomita
Jaime Murillo Pérez	5.744.153	3115996332	Árbol Solo	El Paisaje
Nancy Katherine Castro	1.101.075.588	3223167176	Palo Blanco Bajo	La Cuchilla
Ramiro Manrique Silva	5.621.664	3188787048	Cuchicute Alto	Los Jardines
María Isabel Gómez	28.090.876	3161358688	Cuchicute Alto	El Regalito
Elena Fiallo	37.888.496	3103258136	Cuchicute	El Galapo
Heli Jaimes Ortiz	91.0744155	3125285081	Zamorano	Guayana
Gloria Gómez	37.897467	3502469939	Zamorano	Buenos Aires
Guillermo Peñaloza	5.581487	3185403947	zamorano	Los ficales
Yuri Tatiana Uribe	1.102382688	3208417524	zamorano	Buena vista
Israel Castro Sánchez	13.6366583	3222304656	Árbol solo	Villa maria

FORTALECIMIENTO TECNOLOGICO Y PRODUCTIVO DE LA CADENA HORTOFRUTICOLA					
N°	USUARIO	CEDULA	TELEFONO	VEREDA	FINCA
1	José del Carmen Sánchez	5.744.303	3175698062	El palmar	El Paraíso
2	Socorro López Aparicio	28.909.396	3163865794	La Peña	El Cucharo
3	Olinda González	37.531.266	31424496682	Macaregua	Los Mandarinos
4	María del rosario Fernández Diaz	37.720.164	No tiene	La Peña	El Papayo
5	María del Carmen Aparicio Arias	37.520.380	3114951525	Macaregua	La primavera
6	Cindy Carolina Guadrón	1.095.938.073	3243230475	La Peña	Los Rosos
7	Lilia Jiménez López	37.720.232	3108186852	La Peña	El Recuerdo
8	Esperanza Bayona Diaz	28.089.359	3245613447	La Peña	Villa Esperanza
9	Adela Bayona Bayona	37.886.423	3228047344	La Peña	El Mandarino
10	Omaira Vargas Ortiz	1.100.965.002	3118180085	La Peña	El Papayo 2

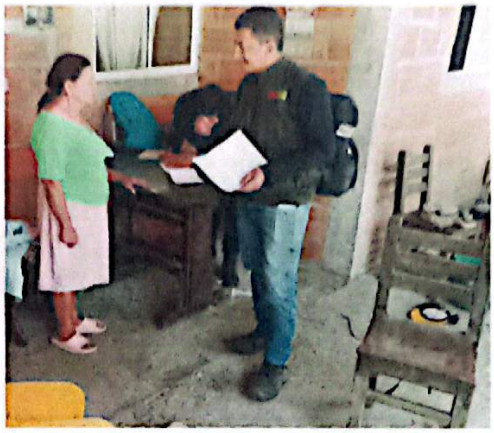

ACTIVIDAD 3.2

NO REGISTRA

ACTIVIDAD 3.3

NO REGISTRA

ACTIVIDAD 4. PROGRAMA - FORTALECIMIENTO TECNOLOGICO Y PRODUCTIVO A LINEA GANADERIA.

ACTIVIDAD 4.1

VISITAS A PRODUCTORES PECUARIOS					
N°	**USUARIO**	**CEDULA**	**TELEFONO**	**VEREDA**	**FINCA**
1	Isidro bayona	13715084	3224207772	Árbol Solo	La Hoya
2	Pedro Agustín Sánchez	91.065395	32512322508	Cuchicute	El Triangulo
3	Zoraida Fiallo Wandurraga	37889720	3114344064	Cuchicute	Miralindo

VISITAS A PRODUCTORES PECUARIOS

N°	USUARIO	CEDULA	TELEFONO	VEREDA	FINCA
1	Bernardo Mantilla	91.070.762	3114746125	Las Acacias	Hacienda Acacias
2	Mayerli Acevedo	100.519.7008	3218530755	El Placer	El Llano
3	GimenaJhoanna Acevedo Macias	100.519.7346	NO TIENE	El Placer	El Placer
4	Aníbal Mantilla Villalba	91.074.083	3114746125	Las Acacias	Acacias
5	Luis José Muñoz Macias	91.073.119	3108548965	El Placer	Los Naranjos
6	Ismael López	91.076.397	3174096943	El Placer	Luz de Primavera
7	Lorenzo Uribe Riaño	91.072.268	3172604077	Cuchicute	Cuchicuta

ACTIVIDAD 4.2

URGENCIAS ATENDIDAS

N°	USUARIO	CEDULA	TELEFONO	VEREDA	FINCA
1	Jairo Vásquez	91.349.799	3228633707	Palo Blanco Bajo	El Naranjito
2	Oscar Diaz Gómez	13.636.470	3134001436	Macaregua	San Martin

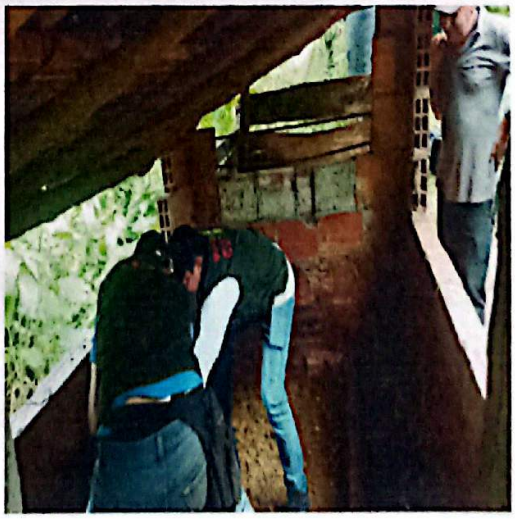

ACTIVIDAD 4.3

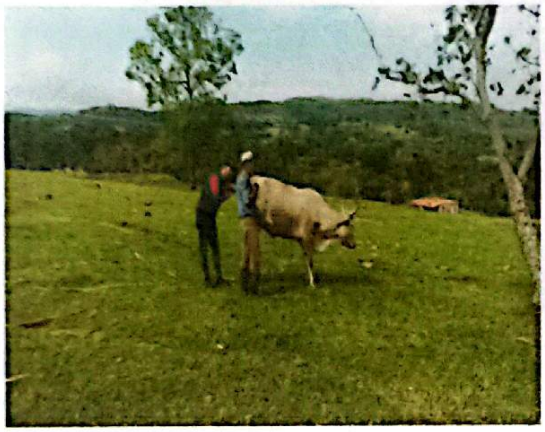

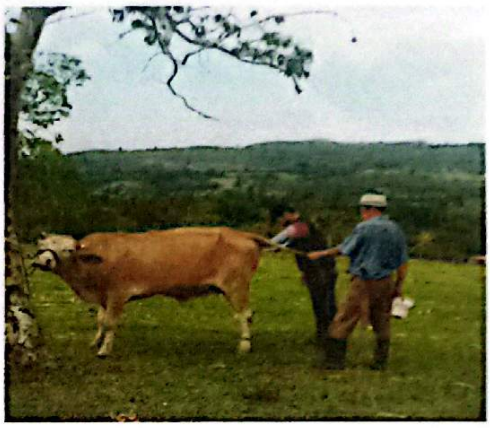

ACTIVIDAD 4.4

VERMIFUGACION Y VITAMINIZACION					
N°	USUARIO	CEDULA	TELEFONO	VEREDA	FINCA
1	Luisa Fernanda	1.100.098.0671	No tiene	E l Placer	El Llanito
2	Johanna Fernández Gonzales	37.899.649	3228633703	Palo Blanco Bajo	El Bambú
3	Estela Vásquez Carreño	28.428.649	3043337137	Palo Blanco Bajo	El Naranjito
4	Wilson Rueda Martines	91.109.451	3153022655	El Común	El Puentón
5	Marlon Barrera	5.441.292	3209911702	Cuchicute	Monte Largo
6	Clímaco Afanador Ramírez	13.595.057	3112631237	El Palmar	La Minita
7	Sandra Liliana Mantilla Villalba	37.897.293	3123691895	Las Acacias	Los Eucaliptos
8	Samuel Ortiz Quintanilla	11.412.837	No tiene	Las Acacias	La Laguna
9	Alberto Jiménez	91.077.876	3226154946	Las Acacias	Bella Vista
10	Marta Lucia Sanabria	37.889.303	3142465348	Las Acacias	Guadalupe

11	Carolina Gonzales Herrera	1.100.950.111	3213828701	Palo Blanco Bajo	El Bambú
12	Roque Aparicio	13.715.100	3245613447	Las Vueltas	La Esperanza
13	María Luisa Jiménez Ballestero	37.720.216	3204158036	Llano De Navas	Los Rosales
14	María Del Rosario Macias Pereira	37.720.181	3118889927	E l Placer	EL Llano
15	Ismael López	91.076.397	3174096943	Cuchicute	Luz De Primavera
16	Ortencia Pabón Jaimes	28.241.251	3213903653	El Líbano	Líbano
17	Néstor Iván Ballestero	1.096.513.226	3122708372	Palo Blanco Bajo	La Cuchilla
18	Reinaldo Guevara Roa	5.622.327	No tiene	La Peña	Buenos Aires
19	Jairo Vásquez	91.349.799	3228633703	Palo Blanco Bajo	El Naranjito

ACTIVIDAD 4.5

NO REGISTRA

ACTIVIDAD 5 ACTIVIDADES TECNICO ADMINISTRATIVAS, AMBIENTALES Y DE BIENESTAR ANIMAL EN CUMPLIMIENTO DE LA LEY 1876 DE 2017

ACTIVIDAD 5.1

Banco Agrario de Colombia

Curití, Santander, 27 de mayo de 2026

CERTIFICACIÓN

El Banco Agrario de Colombia – Sucursal Curití hace constar que la Asociación Biosfera Soluciones, a través de su equipo técnico de extensionismo rural, brindó acompañamiento y apoyo en la jornada de información sobre acceso al crédito agropecuario realizada el día 27 de mayo de 2026 en el municipio de Curití, Santander.

Esta actividad se desarrolló de manera articulada con el propósito de socializar a los productores agropecuarios del municipio los mecanismos, requisitos y oportunidades de acceso a líneas de crédito para el sector agropecuario.

La jornada contó con el acompañamiento de los técnicos de extensionismo rural de la Asociación Biosfera Soluciones, quienes apoyaron las actividades de convocatoria, orientación y atención a los productores agropecuarios participantes, contribuyendo al desarrollo de la jornada y al fortalecimiento de los procesos de información sobre el acceso al crédito agropecuario en el municipio de Curití.

Banco Agrario de Colombia
Of. Curití - Bder

Nombre del funcionario: Diana Rocio Arciniegas Quintero
Cargo: Director Oficina Curití
Banco Agrario de Colombia – Sucursal Curití
Firma

Powered by CamScanner

ACTIVIDAD 5.2

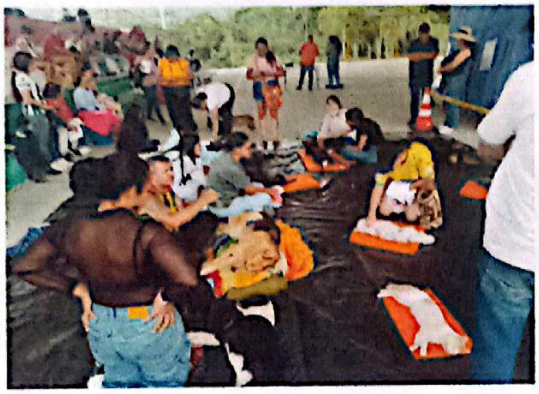

ACTIVIDAD N° 5.2

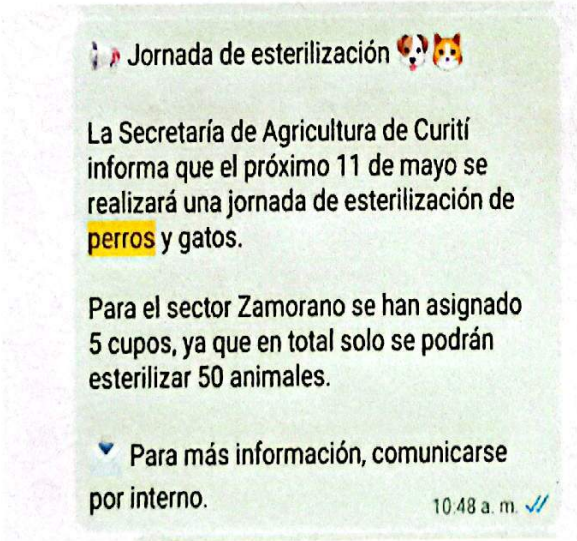

Jornada de esterilización

La Secretaría de Agricultura de Curití informa que el próximo 11 de mayo se realizará una jornada de esterilización de perros y gatos.

Para el sector Zamorano se han asignado 5 cupos, ya que en total solo se podrán esterilizar 50 animales.

Para más información, comunicarse por interno.

10:48 a. m.

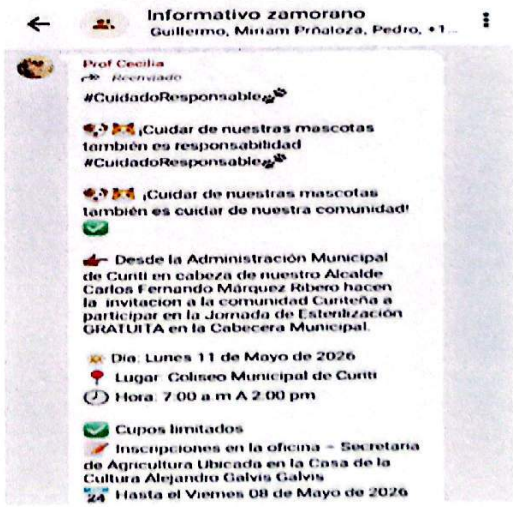

Informativo zamorano
Guillermo, Miriam Piñaloza, Pedro, +1...

Prof Cecilia
Reenviado

#CuidadoResponsable

¡Cuidar de nuestras mascotas también es responsabilidad #CuidadoResponsable

¡Cuidar de nuestras mascotas también es cuidar de nuestra comunidad!

Desde la Administración Municipal de Curití en cabeza de nuestro Alcalde Carlos Fernando Márquez Ribero hacen la invitacion a la comunidad Curiteña a participar en la Jornada de Esterilización GRATUITA en la Cabecera Municipal.

Dia: Lunes 11 de Mayo de 2026
Lugar: Coliseo Municipal de Curiti
Hora: 7:00 a m A 2:00 pm

Cupos limitados
Inscripciones en la oficina - Secretaria de Agricultura Ubicada en la Casa de la Cultura Alejandro Galvis Galvis
Hasta el Viernes 08 de Mayo de 2026

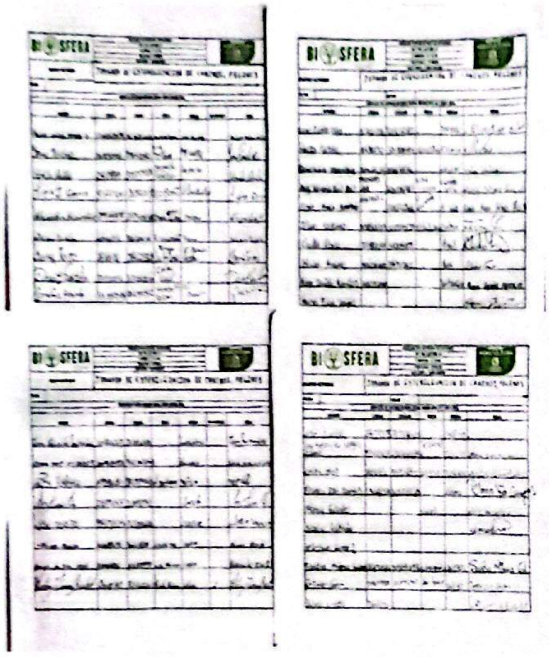

En constancia de lo anterior se firma en Curití, Santander el día siete (07) del mes de Julio del año 2026.

SUPERVISOR,

Jhon Sebastian Carreño.

JHON SEBASTIAN CARREÑO CABANILLA
Secretario de Agricultura

Firma