ALCALDÍA MUNICIPAL DE ENTRERRÍOS

DEPARTAMENTO DE ANTIOQUIA
MUNICIPIO DE ENTRERRIOS
Nit: 890.982.068
PRESUPUESTO 2026

1172
121.

COMPROBANTE DE EGRESO CE Nº 00813

Documentos Asignados

Num Doc.	Fecha Doc.
00837	05/06/2026

Fecha de Expedición: 05/06/2026

Documento de Identidad	1.128.459.035
Nombre del Beneficiario	NELSON AUGUSTO GARCIA POSADA

Concepto de este Egreso

PRESTACIÓN DE SERVICIOS TÉCNICOS DE APOYO A LA GESTIÓN EN LA EJECUCIÓN Y CONSOLIDACIÓN DE LA LÍNEA ESTRATÉGICA DE EDUCACIÓN PARA LA VIDA EN EL MARCO DEL CONVENIO CT-2024-001336 ALIANZAS PARA EL DESARROLLO SUSCRITO CON EPM, COMO ARTISTA FORMADOR EN ÁREAS ARTÍSTICAS.SEGÚN ACTA DE PAGO Y CUENTA DE COBRO 04 DE 2026.

016A02846CC59B9DF0C83925209DF814

Rubro		Descripción	Valor Rubro
2.3.2.02.02.009	**SERVICIOS PARA LA COMUNIDAD, SOCIALES Y PERSONALES**		**2.933.333,00**
CCPET01 - CPC V2.1 AC	92911	Servicios de educación artística y cultural	2.933.333,00
CCPET02 - UNIDAD EJECUTORA	16.0	ENTIDADES TERRITORIALES - ADMINISTRACION CENTRAL	2.933.333,00
CCPET05 - FUENTES DE FINANCIACIÓN	1.2.3.1.19	ESTAMPILLAS	880.000,00
	1.2.3.3.04	OTRAS TRANSFERENCIAS CORRIENTES DE OTRAS ENTIDADES CON DESTINACION ESPECIFICA LEGAL DEL GOBIERNO GENERAL	2.053.333,00
CCPET80 - LÍNEA ESTRATÉGICA	LE2	Desarrollo social y humano	2.933.333,00
CCPET81 - PRODUCTO DE INVERSIÓN	3301051	Servicio de educacion informal al sector artistico y cultural CULTURA promocion y acceso efectivo a procesos culturales y artisticos	2.933.333,00
CCPET83 - ATRIBUTO EJECUCIÓN CON / SIN SITUACIÓN DE FONDOS	C	Con Situación de Fondos	2.933.333,00
CCPET03 - CLASIFICADOR PROGRAMÁTICO DE LA INVERSIÓN PÚBLICA	2024052640009	Implementación del programa Entrerríos Seguro en Arte y Cultura: Despertando Pasiones, Desatando Creatividad para la vigencia 2024-2027	2.053.333,00
	202500000008781	No registra	880.000,00
CCPET84 - ATRIBUTO DESTINACIÓN DE LA RENTA	1202100104	LEY|397|07-08-1997|60% - Estampilla pro cultura - Inversión en el sector (Cultura)	880.000,00
	120221	Cofinanciación	2.053.333,00
CCPETVGFT - AUXILIAR DETALLE DE VIGENCIAS FUTURAS	VF2025006	PROYECTO EPM ALIANZAS PARA EL DESARROLLO 2024-2027	2.053.333,00
CCPETCOF - AUXILIAR DE TRANSFERENCIAS Y/O COFINANCIACIONES	TCR2025003	CONVENIO CT 2024-001336 - EPM - ALIANZAS PARA EL DESARROLLO 2024-2027	2.053.333,00
CCPET85 - INDICADOR DE INVERSIÓN	2.3	Código de inversión	2.933.333,00

Total de la Presente Orden	Total Retenciones	Total a Pagar
2.933.333,00	**29.333,00**	**2.904.000,00**

Valor en letras:

DOS MILLONES NOVECIENTOS CUATRO MIL PESOS M/L xxxxxxxxxxxxxxxxxxxxxxxxxx

ALCALDÍA MUNICIPAL
DE ENTRERRÍOS

DEPARTAMENTO DE ANTIOQUIA
MUNICIPIO DE ENTRERRIOS
Nit: 890.982.068
PRESUPUESTO 2026

Detalle de Movimiento de Bancos y Caja

	Código	Detalle	Documento	Valor
Fondos	1.2.1.0.00	INGRESOS CORRIENTES DE LIBRE DESTINACION		28.306,34
Fondos	1.2.3.1.14	SOBRETASA BOMBERIL		2.053.333,00
Fondos	1.2.3.4.02	FONDO DE CONSERVACION Y PROTECCION DE LOS RECURSOS HIDRICOS		293,33
BANCOLOMBIA	53700000171	ESTAMPILLA PROCULTURA	0813NELSON	871.200,10
BANCOLOMBIA	53700000472	CONV AGENDA SOCIOECO EPM-ENTRERRIOS 20202	0NELSON813	2.032.799,90
INGRESOS CORRIENTES DE DESTINACION ESPECIFICA POR ACTO ADMINISTRATIVO	1.2.2.0.00.01	FONDO DE GESTIÓN Y PREVENCIÓN DEL RIESGO Y DE DESASTRES		293,33
INGRESOS CORRIENTES DE DESTINACION ESPECIFICA POR ACTO ADMINISTRATIVO	1.2.2.0.00.02	FONDO DE CONTINGENCIAS		146,67
ESTAMPILLAS	1.2.3.1.19.01	ESTAMPILLA PRO CULTURA		880.000,00
INGRESOS CORRIENTES DE DESTINACION ESPECIFICA POR ACTO ADMINISTRATIVO	1.2.2.0.00.03	APORTE PRONVINCIA ADMINISTRATIVA Y DE PLANIFICACION - PAP		293,33

Retenciones

Descripción	%	Valor
RETE ICA	1,00	29.333,00

Alcalde Municipal

Secretario(a) de Hacienda

ALCALDÍA MUNICIPAL
DE ENTRERRÍOS

DEPARTAMENTO DE ANTIOQUIA
MUNICIPIO DE ENTRERRIOS
Nit: 890.982.068
PRESUPUESTO 2026

ORDEN DE PAGO

OP Nº 00837

Fecha de Expedición: 05/06/2026

COMPROMISOS ASIGNADOS

Documentos Asignados

Num Doc.	Fecha Doc.
00133	02/02/2026

Documento de Identidad	1.128.459.035
Nombre del Beneficiario	NELSON AUGUSTO GARCIA POSADA

Por Concepto de:

C7AC3A4665C4FCB449C537FB5D8851F8

PRESTACIÓN DE SERVICIOS TÉCNICOS DE APOYO A LA GESTIÓN EN LA EJECUCIÓN Y CONSOLIDACIÓN DE LA LÍNEA ESTRATÉGICA DE EDUCACIÓN PARA LA VIDA EN EL MARCO DEL CONVENIO CT-2024-001336 ALIANZAS PARA EL DESARROLLO SUSCRITO CON EPM, COMO ARTISTA FORMADOR EN ÁREAS ARTÍSTICAS.SEGÚN ACTA DE PAGO Y CUENTA DE COBRO 04 DE 2026.

Rubro		Descripción	Valor Rubro
2.3.2.02.02.009	**SERVICIOS PARA LA COMUNIDAD, SOCIALES Y PERSONALES**		**2.933.333,00**
CCPET01 - CPC V2.1 AC	92911	Servicios de educación artística y cultural	2.933.333,00
CCPET02 - UNIDAD EJECUTORA	16.0	ENTIDADES TERRITORIALES - ADMINISTRACION CENTRAL	2.933.333,00
CCPET05 - FUENTES DE FINANCIACIÓN	1.2.3.1.19	ESTAMPILLAS	880.000,00
	1.2.3.3.04	OTRAS TRANSFERENCIAS CORRIENTES DE OTRAS ENTIDADES CON DESTINACION ESPECIFICA LEGAL DEL GOBIERNO GENERAL	2.053.333,00
CCPET80 - LÍNEA ESTRATÉGICA	LE2	Desarrollo social y humano	2.933.333,00
CCPET81 - PRODUCTO DE INVERSIÓN	3301051	Servicio de educacion informal al sector artistico y cultural CULTURA promocion y acceso efectivo a procesos culturales y artisticos	2.933.333,00
CCPET83 - ATRIBUTO EJECUCIÓN CON / SIN SITUACIÓN DE FONDOS	C	Con Situación de Fondos	2.933.333,00
CCPET03 - CLASIFICADOR PROGRAMÁTICO DE LA INVERSIÓN PÚBLICA	2024052640009	Implementación del programa Entrerríos Seguro en Arte y Cultura: Despertando Pasiones, Desatando Creatividad para la vigencia 2024-2027	2.053.333,00
	202500000008781	No registra	880.000,00
CCPET84 - ATRIBUTO DESTINACIÓN DE LA RENTA	1202100104	LEY|397|07-08-1997|60% - Estampilla pro cultura - Inversión en el sector (Cultura)	880.000,00
	120221	Cofinanciación	2.053.333,00
CCPETVGFT - AUXILIAR DETALLE DE VIGENCIAS FUTURAS	VF2025006	PROYECTO EPM ALIANZAS PARA EL DESARROLLO 2024-2027	2.053.333,00
CCPETCOF - AUXILIAR DE TRANSFERENCIAS Y/O COFINANCIACIONES	TCR2025003	CONVENIO CT 2024-001336 - EPM - ALIANZAS PARA EL DESARROLLO 2024-2027	2.053.333,00
CCPET85 - INDICADOR DE INVERSIÓN	2.3	Código de inversión	2.933.333,00

Valor en letras:

DOS MILLONES NOVECIENTOS TREINTA Y TRES MIL TRESCIENTOS TREINTA Y TRES PESOS M/L xxxxxxxxxxxxxxxx

ALCALDÍA MUNICIPAL
DE ENTRERRÍOS

DEPARTAMENTO DE ANTIOQUIA
MUNICIPIO DE ENTRERRIOS
Nit: 890.982.068
PRESUPUESTO 2026

Retenciones		
Descripción	**%**	**Valor**
RETE ICA	1,00	29.333,00

Total de la Presente Orden	Total Retenciones	Total a Pagar
2.933.333,00	**29.333,00**	**2.904.000,00**

Alcalde Municipal

Secretario(a) de Hacienda

Bancolombia

NIT. 890.903.938-8

Empresa: MPIO DE ENTRERRIOS-COOMUNICIPIOS
NIT: 890982068
Tipo de pago: PAGO A PROVEEDORES

Nombre del pago: 890982068
Secuencia: c
Número de cuenta a debitar: 53719956700

Fecha: 11-06-2026 **Hora:** 09:09:32
Fecha de Generación: 11-06-2026

Fecha de envío del pago: 10-06-2026
Fecha para Procesar el pago: 10-06-2026

Impreso por: MPIO DE ENTRERR

Total Registros del Lote: 3	**Registros Procesados:** 3	**Registros Rechazados:** 0	**Registros Pendientes:** 0
Valor Total del Pago: $6,098,400.00	**Valor Registros Procesados:** $6,098,400.00	**Valor Registros Rechazados:** $0.00	**Valor Registros Pendientes:** $0.00

NÚMERO DE CUENTA	TIPO DE CUENTA	DOCUMENTO BENEFICIARIO	NOMBRE BENEFICIARIO	VALOR	ENTIDAD	ESTADO	FECHA APLICACIÓN
00000000154082630	Ahorros	1128459035	nelson augusto gar	2,032,800.00	BANCO DE BOGOTA	PAGO EXITOSO Y ABONADO EN CUENTA DE OTRO BANCO	10-06-2026
00000000079793358	Ahorros	1037667323	valentina ayala	2,032,800.00	NU	PAGO EXITOSO Y ABONADO EN CUENTA DE OTRO BANCO	10-06-2026
37769925598	Ahorros	1038359193	juan ernesto arias	2,032,800.00	BANCOLOMBIA	PAGO EXITOSO Y ABONADO EN CUENTA BANCOLOMBIA	10-06-2026

Bancolombia

Sucursal Virtual Negocios

Transferencia a productos Bancolombia

Miércoles, 08 de julio de 2026, 7:42:39 a.m.
MPIO DE ENTRERRIOS-COOMUNICIPIOS
NIT: 890982068

Transacción exitosa

Comprobante No. 5332

Fecha de la transferencia
07 Jul 2026 - 2:53:32 p.m.

Banco
Bancolombia

Tipo de producto origen
Cuenta de ahorros

Producto origen
***0472**

Tipo de producto destino
Cuenta corriente

Producto destino
537 - 199567 - 00

Valor
COP $ 2.032.800,00

Costo
COP $ 0,00

Información de referencia
472

VIGILADO SUPERINTENDENCIA FINANCIERA DE COLOMBIA

Dirección IP 45.175.139.226

Bancolombia

NIT. 890.903.938-8

Empresa: MPIO DE ENTRERRIOS-COOMUNICIPIOS
NIT: 890982068
Tipo de pago: PAGO A PROVEEDORES

Nombre del pago: 890982068
Secuencia: A
Número de cuenta a debitar: 53700000171

Fecha: 10-06-2026 **Hora:** 10:22:23
Fecha de Generación: 10-06-2026

Fecha de envío del pago: 05-06-2026
Fecha para Procesar el pago: 05-06-2026

Impreso por: MPIO DE ENTRERR

Total Registros del Lote: 4	**Registros Procesados:** 4	**Registros Rechazados:** 0	**Registros Pendientes:** 0
Valor Total del Pago: $8,171,988.00	**Valor Registros Procesados:** $8,171,988.00	**Valor Registros Rechazados:** $0.00	**Valor Registros Pendientes:** $0.00

NÚMERO DE CUENTA	TIPO DE CUENTA	DOCUMENTO BENEFICIARIO	NOMBRE BENEFICIARIO	VALOR	ENTIDAD	ESTADO	FECHA APLICACIÓN
00000000154082630	Ahorros	1128459035	nelson augusto gar	871,200.00	BANCO DE BOGOTA	PAGO EXITOSO Y ABONADO EN CUENTA DE OTRO BANCO	05-06-2026
00000000079793358	Ahorros	1037667323	valentina ayala	871,200.00	NU	PAGO EXITOSO Y ABONADO EN CUENTA DE OTRO BANCO	05-06-2026
25377722038	Ahorros	1020456434	diego sierra londo	3,214,794.00	BANCOLOMBIA	PAGO EXITOSO Y ABONADO EN CUENTA BANCOLOMBIA	05-06-2026
10362623523	Ahorros	71905228	norman augusto mes	3,214,794.00	BANCOLOMBIA	PAGO EXITOSO Y ABONADO EN CUENTA BANCOLOMBIA	05-06-2026

Alcaldía de Entrerríos	**ACTA DE SUPERVISIÓN Y PAGO**	**CÓDIGO: F-SG-012**
		VERSIÓN: 05
		FECHA: 24/08/2022

ACTA No. 04

PERÍODO DEL INFORME: Mayo

SEGUIMIENTO ADMINISTRATIVO INFORMACIÓN GENERAL DEL CONTRATO/CONVENIO			
Número Contrato/Convenio:	CD-086-2026	**Certificado Disponibilidad Presupuestal CDP**	00109
		Certificado de Registro y Compromiso Presupuestal	00133
Rubro Presupuestal	2.3.2.02.02.009 servicios para la comunidad, sociales y personales.		
Objeto del Contrato/Convenio:	Prestación de servicios técnicos de apoyo a la gestión en la ejecución y consolidación de la línea estratégica de educación para la vida en el marco del convenio CT-2024-001336 alianzas para el desarrollo suscrito con EPM, como artista formador en áreas artísticas.		
Valor del Contrato/Convenio:	TREINTA MILLONES OCHOCIENTOS MIL PESOS M/C ($30.800.000)		
Duración del Contrato/Convenio:	Trescientos quince (315) días		
Fecha de Suscripción	30/01/2026		
Fecha de Inicio	02/02/2026		
Valor adición/reducción	$0		
Adición o prórroga (tiempo)	No aplica		
Fecha de Terminación	16/12/2026		
RESPONSABLES			
Supervisor/Interventor	Carmen Cecilia Ruiz Agudelo		
Contratista	Nelson Augusto García Posada		

SEGUIMIENTO TÉCNICO VERIFICACIÓN DEL CUMPLIMIENTO DE LOS COMPROMISOS CONTRACTUALES		
Obligación contractual (Según contrato o convenio)	**Actividad**	**Evidencia (Referenciar anexos si aplica)**

Alcaldía de Entrerríos	ACTA DE SUPERVISIÓN Y PAGO	CÓDIGO: F-SG-012 VERSIÓN: 05 FECHA: 24/08/2022

SEGUIMIENTO TÉCNICO VERIFICACIÓN DEL CUMPLIMIENTO DE LOS COMPROMISOS CONTRACTUALES		
1. Promover y fomentar el arte y la cultura en los niños y jóvenes en el municipio de Entrerríos, conforme a los lineamientos suscritos en el proyecto de alianzas para el desarrollo, del Convenio Interadministrativo CT-2024-001336 entre EPM (Empresas Públicas de Medellín) y el Municipio de Entrerríos.	El contratista ha promovido el arte y la cultura a través de sus procesos de formación en danza en cuatro sedes educativas rurales: - C.E.R. Las Brisas. - C.E.R. Potrero Grande. - C.E.R. Pio XII. - C.E.R. Santa Ana. Estos procesos buscan desde el arte desarrollar en los niños y niñas de la zona rural las habilidades para la vida. En mayo trabajó con sus estudiantes ejercicios coreográficos para presentaciones artísticas y con los niños y niñas del C.E.R. Pio XII hizo una presentación de danza en el marco de la inauguración de una biblioteca donada para para esta sede educativa.	Las actividades referenciadas en esta acta son las que el contratista registró en el informe de actividades para el pago del mes de mayo y que, junto con el archivo de evidencias fotográficas y planillas de asistencia, hacen parte integral de la supervisión, evidenciando el cumplimiento del objeto contractual.
2. Elaborar el plan de estudio y de trabajo, así como el cronograma anual de clases y la proyección de las diferentes actividades de formación en danza a realizar en los Centros Educativos Rurales.	El contratista realizó el plan de estudios y de trabajo para cada una de las sedes educativas a las que va, así como el cronograma anual de clases. También ha realizado los ajustes que se requieran para atender las novedades que se presentan. Además, se han planeado algunos eventos de proyección que le permitan dar a conocer los procesos de formación en danza en la zona rural del municipio, en el marco del convenio con EPM.	
3. Realizar talleres de formación en danza en diferentes ritmos y géneros musicales, dirigidos a los niños y niñas de los Centros Educativos Rurales.	El contratista ha realizado sus talleres de formación en cada una de las 4 sedes educativas a las que asiste, trabajando varios ritmos musicales con los niños y niñas y practicando coreografías para próximas presentaciones.	
4. Apoyar la ejecución del plan de acción propuesto por el comité técnico para el desarrollo de los procesos de formación en danza en los Centros Educativos Rurales.	El contratista participa activamente de las reuniones programadas por el comité técnico del convenio con EPM para la construcción del plan de acción a desarrollar en los talleres de formación, y ha cumplido con la planeación propuesta, trabajando cada una de las habilidades para la vida que se deben desarrollar. En mayo trabajó "la resolución de conflictos" y "bienestar y toma de decisiones"	
5. Promover el desarrollo humano integral de los niños, niñas y adolescentes y el desarrollo del liderazgo y habilidades para la vida a través de la danza.	El contratista promovió el desarrollo integral de los niños y niñas de sus procesos a través de distintas actividades pedagógicas, enfocadas en desarrollar desde la danza habilidades para la vida.	

Alcaldía de Entrerríos	**ACTA DE SUPERVISIÓN Y PAGO**	**CÓDIGO: F-SG-012**
		VERSIÓN: 05
		FECHA: 24/08/2022

SEGUIMIENTO TÉCNICO VERIFICACIÓN DEL CUMPLIMIENTO DE LOS COMPROMISOS CONTRACTUALES			
6. Las demás actividades que sean inherentes al desarrollo del objeto contractual y que sean requeridas por la supervisión.	El contratista tiene disposición permanente para apoyar las actividades que se le solicitan desde la supervisión del contrato.		
Base de Cotización a la Seguridad Social (EPS, Pensión y ARL) 40% de los honorarios mensuales del contratista.	$1.750.905		
Valor Pagado Seguridad Social	$548.600	**Mes Cotizado**	Abril

Estado de avance del objeto contractual (%).	37.78%
Observaciones	Se autoriza el pago acordado en el contrato, teniendo en cuenta que en el momento se está cumpliendo con el objeto contractual. El contratista pagó la seguridad social después de la fecha límite establecida para quienes pagan mes vencido, se le hizo la observación de pagar dentro de los tiempos para no generar un incumplimiento del contrato.

COMPROMISOS ADQUIRIDOS		
Compromiso	**Fecha de Entrega**	**Responsable**
Dar cumplimiento a las obligaciones contractuales existentes en el contrato	Durante el tiempo de ejecución del contrato.	Nelson Augusto García Posada

SEGUIMIENTO FINANCIERO		
Descripción	**Valor**	**Saldo en el Contrato**
Valor inicial	$30.800.000	$30.800.000
Anticipo	$0	$30.800.000
Acta de Pago No 1	$2.835.555	$27.964.445
Acta de Pago No 2	$2.933.333	$25.031.112
Acta de Pago No 3	$2.933.333	$22.097.779
Acta de Pago No 4	$2.933.333	$19.164.446

DE ACUERDO AL SEGUIMIENTO REALIZADO SE ACUERDA
Pagar al Contratista la suma de DOS MILLONES NOVECIENTOS TREINTA Y TRES MIL TRESCIENTOS TREINTA Y TRES PESOS M/C ($2.933.333) correspondientes al Acta de Pago No. 04, según tabla adjunta a la presente acta.

En caso de tratarse de un contrato de Obra Pública, debe diligenciarse además el siguiente cuadro.

	ACTA DE SUPERVISIÓN Y PAGO	CÓDIGO: F-SG-012
		VERSIÓN: 05
		FECHA: 24/08/2022

CORTE DE OBRA DEL CONTRATO DE OBRA PUBLICA							
Item	Descripción de la actividad	Unidad	Cantidad contractual	Cantidad adicional	Cantidad extra	Valor Unitario	Valor. Total
1.							
2.							
				SUBTOTAL			
				AIU		___ %	
				TOTAL A PAGAR			

Se firma la presente acta en virtud de que las actividades efectuadas como parte de las obligaciones contempladas en el contrato fueron recibidas a entera satisfacción por parte del Supervisor.

Para constancia de lo anterior, firman la presente acta los que en ella intervinieron el día 02 de junio de 2026.

Carmen C.

CARMEN CECILIA RUIZ AGUDELO
Secretaria de Educación y Cultura
Supervisora

Informe de actividades N°	004			
Fecha de presentación del Informe:	31 de mayo			
Periodo de Seguimiento	Del:	01/05/2026	Hasta:	31/05/2026

Información general del contrato

CONTRATO X	NÚMERO:	CD-086-2026		
CONVENIO ___	FECHA:	DD: 30	MM: 01	AAAA: 2026
OBJETO: Prestación de servicios técnicos de apoyo a la gestión en la ejecución y consolidación de la línea estratégica de educación para la vida en el marco del convenio CT-2024-001336 alianzas para el desarrollo suscrito con EPM, como artista formador en áreas artísticas.				
CONTRATISTA	NOMBRE:	Nelson Augusto García Posada		
	CC	1128459035		
VALOR [$]:	INICIAL	30.800.000,00		
	ADICIONES	No aplica		
PLAZO:	INICIAL	315 días		
	PRÓRROGAS	No aplica		

SUPERVISOR	NOMBRE:	Carmen Cecilia Ruiz Agudelo
	CARGO:	Secretaria de Educación y Cultura

Alcance Del Contrato (funciones de cada contratistas)	**Actividades Realizadas**
1. Promover y fomentar el arte y la cultura en los niños y jóvenes en el municipio de Entrerríos, conforme a los lineamientos suscritos en el proyecto de alianzas para el desarrollo, del Convenio Interadministrativo CT-2024-001336 entre EPM (Empresas Públicas de Medellín) y el Municipio de Entrerríos.	En este mes de mayo, cumplimos con el objetivo de promover y fomentar el arte y la cultura en la comunidad de niños, niñas y jóvenes en el Municipio de Entrerríos. Dándole continuidad al plan de desarrollo formativo, en este mes también pudimos le dimos proyección a los trabajos creativos dentro de los procesos de aprendizaje en danza que se vienen gestando en los CER: Las Brisas, Potrero Grande, Pio XII y Santa Ana, motivando a los estudiantes a bailar a través de ejercicios que simulan una presentación artística, con el fin de que estos vayan ganando confianza en sí mismos, sepan controlar el espacio y disfrutar al mismo tiempo su intervención mientras son vistos. Específicamente en el CER PIO XII, pudimos realizar una presentación artística a la comunidad educativa en el marco de la inauguración de la

	biblioteca de la escuela. Logrando así un enriquecimiento artístico y cultural en la vereda.
2. Elaborar el plan de estudio y de trabajo, así como el cronograma anual de clases y la proyección de las diferentes actividades de formación en danza a realizar en los Centros Educativos Rurales.	En este ciclo de ejecución del proyecto, pudimos cumplir con la elaboración del plan de estudio y de trabajo, así como el cronograma a ejecutar. Si bien se presentaron cambios en cuanto a el cronograma, se logró dialogar y reorganizar con los profes de los CER, para así poder dar cumplimiento al plan de estudio.
3. Realizar talleres de formación en danza en diferentes ritmos y géneros musicales, dirigidos a los niños y niñas de los Centros Educativos Rurales.	El mes de mayo, fue un gran trampolín para el proceso de aprendizaje en danza dentro de los talleres de formación que se vienen ejecutando en los CER: Las Brisas, Potrero Grande, Pio XII y Santa Ana. Seguimos profundizando en las bases de la danza urbana y la danza tradicional colombiana, pudimos dar continuidad a esquemas coreográficos, específicamente de la danza Bullerengue y el Dancehall, con el objetivo de proyectar el trabajo que vienen realizando dentro del proceso.
4. Apoyar la ejecución del plan de acción propuesto por el comité técnico para el desarrollo de los procesos de formación en danza en los Centros Educativos Rurales.	Se apoyó efectivamente la ejecución del plan de acción propuesto por el comité técnico, dando cumplimiento al cronograma de actividades y al plan de contenido de las clases. En este mes le dimos inicio al aprendizaje y práctica de una nueva habilidad para la vida, la cual llamamos "bienestar y toma de decisiones".
5. Promover el desarrollo humano integral de los niños, niñas y adolescentes y el desarrollo del liderazgo y habilidades para la vida a través de la danza.	Se pudo dar cumplimiento a la promoción y el desarrollo humano e integral de los niños, niñas y adolescentes dentro de los procesos de formación artística. Mediante la danza su conección con las habilidades para la vida, los estudiantes lograron identificar los aprendizajes que quedaron de la habilidad para la vida: "resolución de conflictos" y dimos inicio a la exploración y el aprendizaje de la habilidad: bienestar y toma de decisiones, realizando una cartografía corporal en donde los estudiantes mapearon en su propio cuerpo las experiencias y vivencias que les aportan bienestar y buenas tomas de decisiones.
6. Las demás actividades que sean inherentes al desarrollo del objeto contractual y que sean requeridas por la supervisión.	En este mes de mayo, se dio cumplimiento a las demás actividades inherentes a la realización del proyecto, dando apoyo logístico en eventos que lo requieren y participando de las reuniones de planeación.

EVIDENCIAS

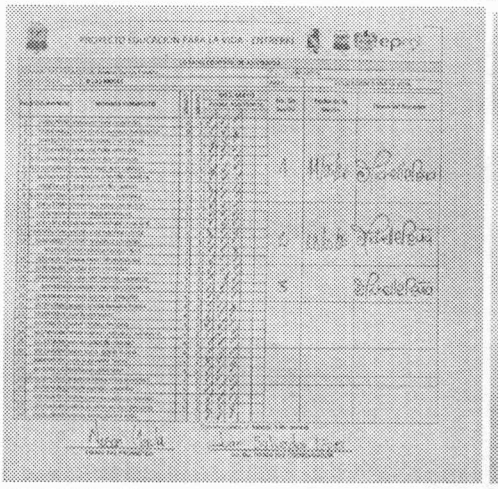

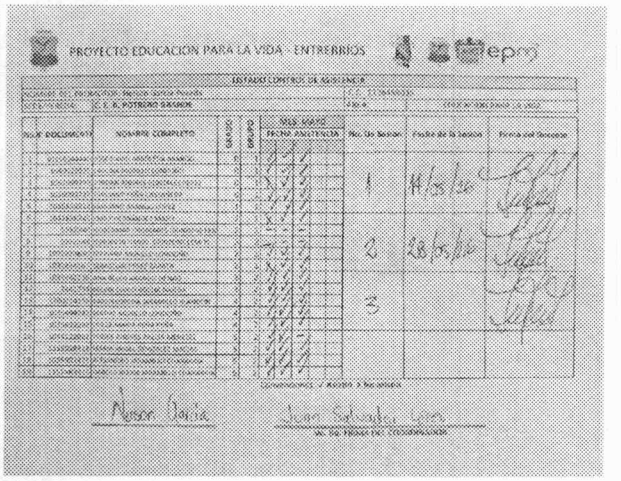

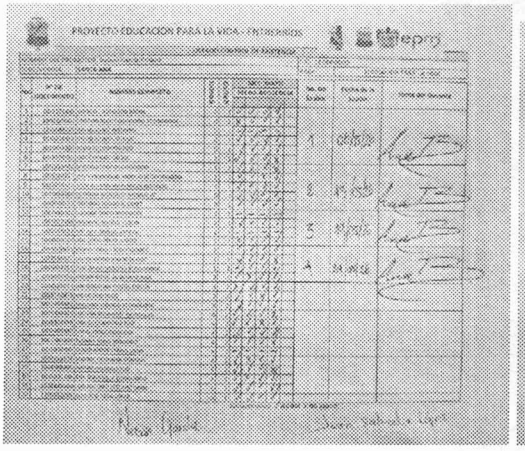

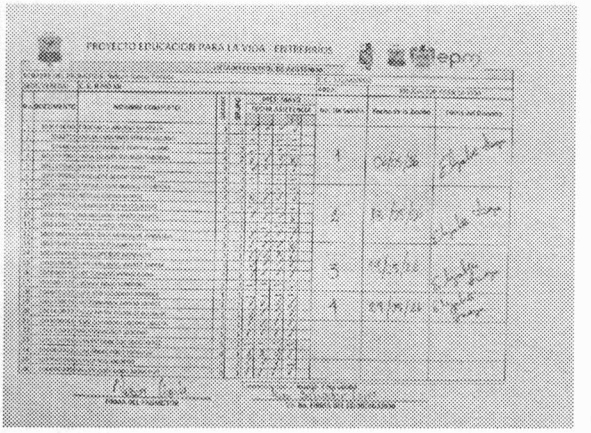

CER Pio XII

06/05/26

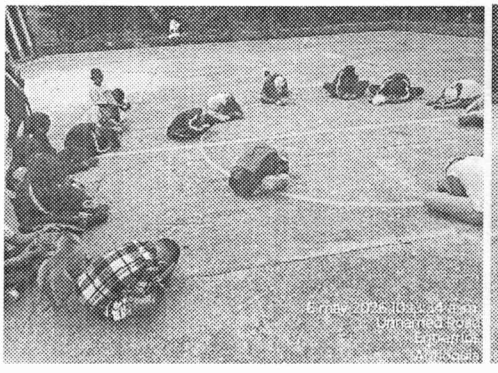

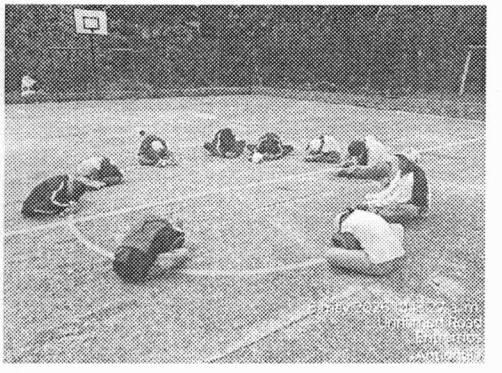

13/05/26

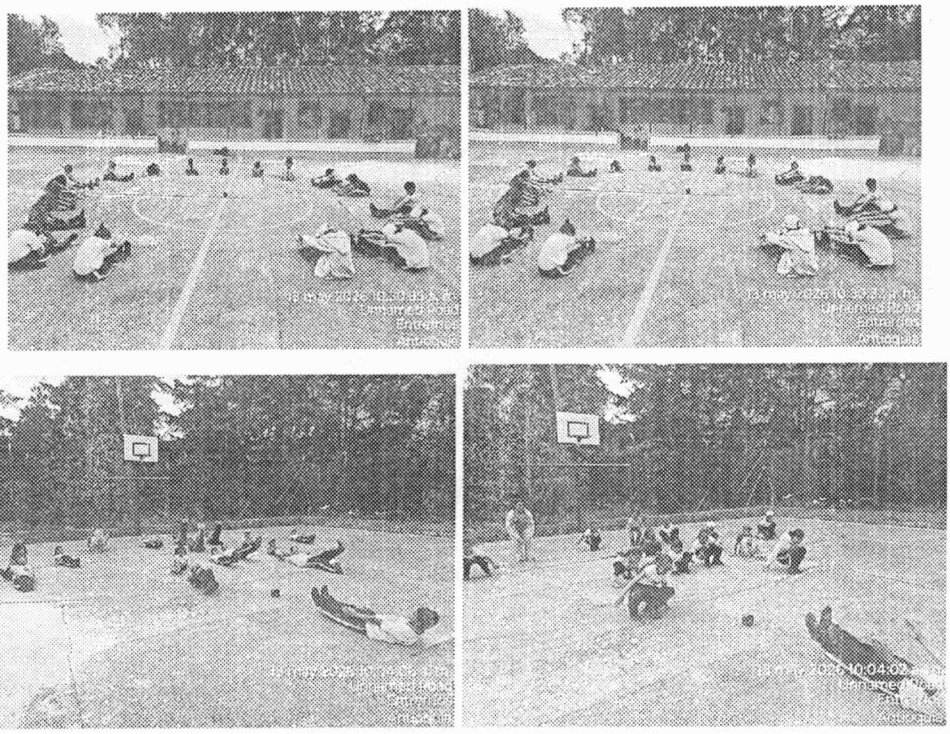

19/05/26

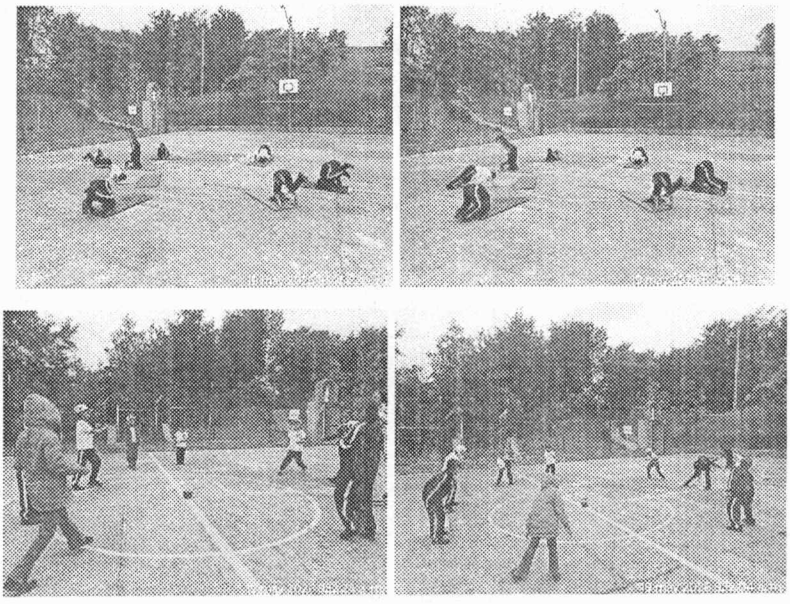

29/05/26







CER Tesorero

06/05/26

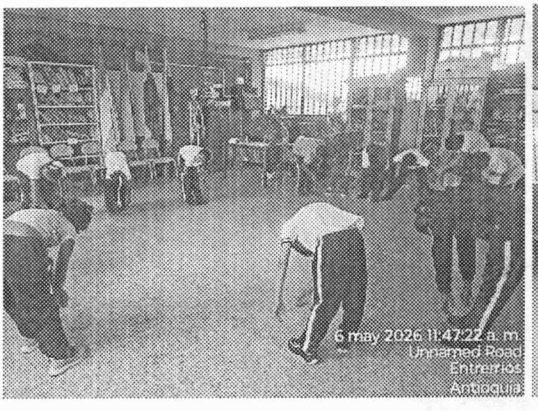



13/05/26





19/05/26

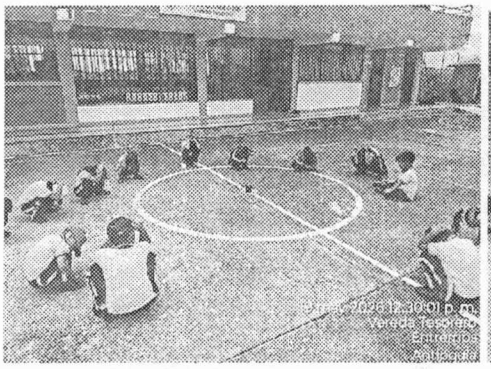

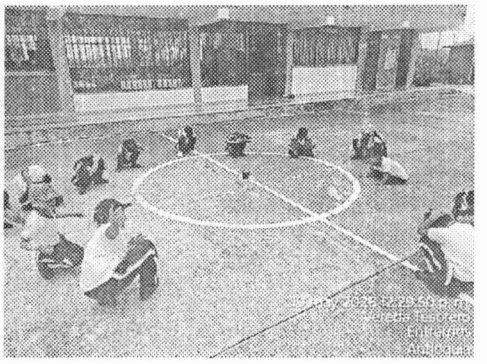

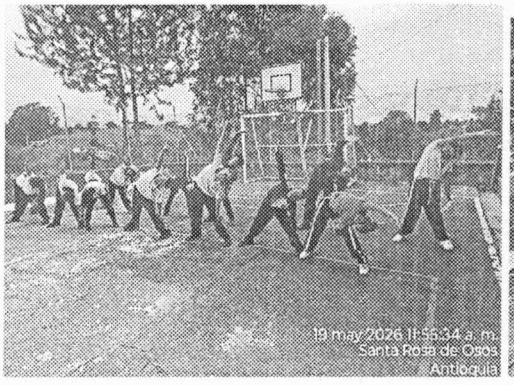

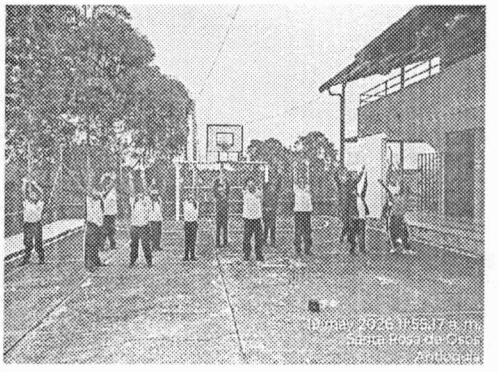

29/05/26



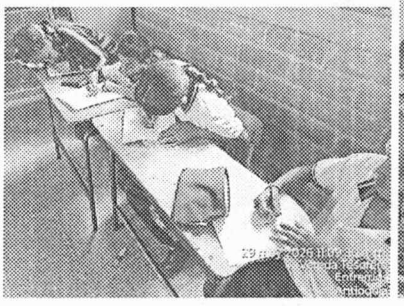



CER Las Brisas

14/05/26







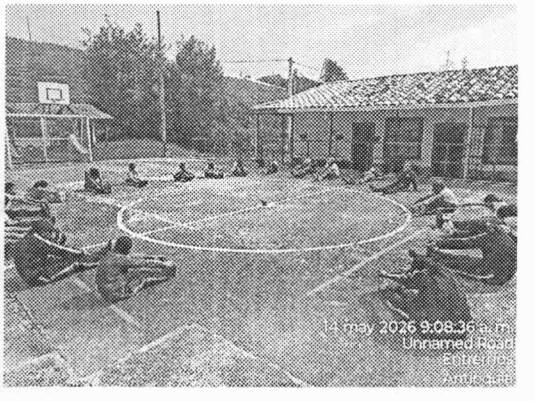

28/05/26







CER El Filo

14/05/26





28/05/26



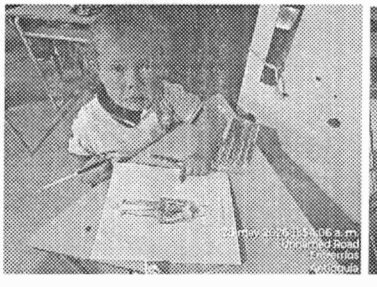



Nelson García

FIRMA DEL CONTRATISTA

CONTRATISTAS DE CULTURA

ARTISTA FORMADOR: Nelson Augusto García Poada

ÁREA: Danza

MES DE MAYO		
FECHA	**ACTIVIDAD**	**LUGAR**
06/05/26	Clase de Habilidades para la vida	CER Pio XII
06/05/26	Clase de Habilidades para la vida	CER Tesorero
13/05/26	Clase de Habilidades para la vida	CER Pio XII
13/05/26	Clase de Habilidades para la vida	CER Tesorero
14/05/26	Clase de Habilidades para la vida	CER Las Brisas
14/05/26	Clase de Habilidades para la vida	CER El Filo
19/05/26	Clase de Habilidades para la vida	CER Pio XII
19/05/26	Clase de Habilidades para la vida	CER Tesorero
28/05/26	Clase de Habilidades para la vida	CER Las Brisas
28/05/26	Clase de Habilidades para la vida	CER El Filo
29/05/26	Clase de Habilidades para la vida	CER Pio XII
29/05/26	Clase de Habilidades para la vida	CER Tesorero

Observaciones:

Nelson García

FIRMA DEL ARTISTA FORMADOR

NELSON AUGUSTO GARCÍA POSADA

CC. 1128459035 DE MEDELLÍN-ANTIOQUIA

CUENTA DE COBRO/DOCUMENTO EQUIVALENTE

No. 004

Dirección: Vereda Pio XII
Municipio: Entrerríos
Fecha: 31/05/2026
Teléfono: 3128805820
E-Mail: danceliodc@gmail.com

Numero de Resolución: **Del: 01/05/2026 Al: 31/05/2026**
Fecha de Expedición: **Vigencia: 2026**

CLIENTE:	**MUNICIPIO DE ENTRERRIOS**
NIT:	890982068
TELEFONO:	6044753770 Ext. 1107
E-Mail:	tesoreria@entrerrios-antioquia.gov.co
CIUDAD:	Entrerrios-Antioquia

Detalle	Vr. Unitario	Iva (%)	IVA ($)	TOTAL
ACTA DE PAGO N°004 DEL CONTRATO N°CD-086-2026 CUYO OBJETO ES PRESTACIÓN DE SERVICIOS TÉCNICOS DE APOYO A LA GESTIÓN EN LA EJECUCIÓN Y CONSOLIDACIÓN DE LA LÍNEA ESTRATÉGICA DE EDUCACIÓN PARA LA VIDA EN EL MARCO DEL CONVENIO CT-2024-001336 ALIANZAS PARA EL DESARROLLO SUSCRITO CON EPM, COMO ARTISTA FORMADOR EN ÁREAS ARTÍSTICAS.	$ 2.933.333	0%	0	$2.933.333
SUMA: DOS MILLONES NOVECIENTOS TREINTA Y TRES MIL TRESCIENTOS TREINTA Y TRES PESOS M/C				$2.933.333
				0
TOTAL				$2.933.333

Observaciones

Nota: Los dineros deben ser consignados en, **cuenta Ahorro** **Banco de Bogotá No. 154082630** a nombre de **Nelson augusto García Posada**



NELSON AUGUSTO GARCÍA POSADA
C C 1128459035 ENTRERRIOS-ANTIOQUIA

SuAporte | AUTOLIQUIDACION CONSOLIDADA

Fecha creación reporte: 2026-05-29, 06:16:32 AM **Tipo Planilla:** I: PLANILLA INDEPENDIENTES **Numéro Planilla:** 85882421

Periodo Cotización: abril de 2026 **Periodo Servicio:** abril de 2026

PAGADO 27/05/2026 EN HORARIO EXTENDIDO

I. DATOS DEL APORTANTE

Razón Social	NELSON AUGUSTO GARCIA POSADA		
Documento	CC1128459035	Dirección	CL 42 SUR #67 A - 21 CALLE 1 NRO 11 11
Tipo de Empresa	INDEPENDIENTE	Teléfono	3011394391
Tipo Persona	NATURAL	Forma Presentación	ÚNICO
Ciudad	MEDELLIN	Departamento	ANTIOQUIA
Representante Legal		Identificación	
Total Afiliados	1	ARP	SEGUROS DE VIDA COLPATRIA S.A.

II. DETALLE DEL APORTANTE

Datos del Afiliado				Novedades																		Pensiones			Salud			Riesgos			Cajas			Parafiscales				Total
Identificación	Apellidos y Nombres	Tipo Cotizante	Subtipo Cotizante	ING	RET	RET.P	TDE	TAE	TDP	TAP	VSP	COR	VST	SLN	IGE	LMA	VAC	AVP	VCT	IRP	Días ARP	Días EPS	Días PEN	Días CCF	Administradora	IBC Pensión	Aporte Pensión	Administradora	IBC Salud	Aporte Salud	Tarifa	IBC Riesgos	Aporte Riesgos	Administradora	IBC Caja	Aporte Caja	Aporte SENA	Aporte ICBF	ESAP	Aporte Mineducación	Total
CC 1128459035	NELSON AUGUSTO GARCIA POSADA	59	00	R																	0	30	30	30	0	(25-14) COLPENSIONES	$ 1.750.905	$ 280.200	(EPS010) EPS SURA	$ 1.750.905	$ 218.900	2.436	$ 1.750.905	$ 42.700	(NIN-CC) NINGUNA CCF	$ 0	$ 0	$ 0	$ 0	$ 0	$ 0	$ 541.800

III. TOTALES

IBC Pensión	IBC Salud	IBC Riesgos	IBC Cajas	Aportes Pensión	Aportes Salud	Aportes Riesgos	Aportes Cajas	Aportes Sena	Aportes ICBF	Aportes ESAP	Aportes Min Educación	(Incapacidades, Licencias, Saldos a Favor) EPS	Incapacidades ARP	SUBTOTAL SIN INTERESES DE MORA	TOTAL INTERESES DE MORA	TOTAL FINAL
$ 1.750.905	$ 1.750.905	$ 1.750.905	$ 0	$ 280.200	$ 218.900	$ 42.700	$ 0	$ 0	$ 0	$ 0	$ 0	$ 0	$ 0	$ 541.800	$ 6.800	$ 548.600

Enlace Operativo – Linea Expertos en PILA: Barranquilla (605) 385 24 44 · Bogotá (601) 742 44 88 · Bucaramanga (607) 697 87 27 · Cali (602) 485 94 44 · Cartagena (605) 693 77 27 · Pereira (606) 340 13 27 · Manizales (606) 892 80 27 · Medellín (604) 604 27 27 ·
Desde otras ciudades: 01 8000 51 99 77 · WhatsApp: 3164416952

Antes de imprimir, asegúrese que sea realmente necesario. Proteger el medio ambiente está en nuestras manos.

Medellín, 27 de mayo de 2026

Apreciado usuario,
Le informamos que hemos recibido satisfactoriamente su Planilla Integrada a través de SuAporte.

A continuación relacionamos los datos de confirmación:

Información de la empresa:

Razón Social: NELSON AUGUSTO GARCIA POSADA

Documento de Identidad: CC 1128459035

Usuario: NELSON GARCIA

Teléfono: 3011394391

Número de Planilla: 85882421

Fecha de Recepción: 27 de mayo de 2026

Periodo de Cotización: 2026-04

Información relacionada a Pensiones

Administradora: 25-14 - COLPENSIONES
Número de empleados: 1
Valor: $283.700

Información relacionada a Salud

Administradora: EPS010 - EPS SURA
Número de empleados: 1
Valor: $221.600

Información relacionada a Riesgos

Administradora: 14-4 - AXA COLPATRIA SEGUROS DE VIDA S.A
Número de empleados: 1
Valor: $43.300

Total Pagado: $548.600

Enlace Operativo – Línea Expertos en PILA: Barranquilla (605) 385 24 44 · Bogotá (601) 742 44 88 · Bucaramanga (607) 697 87 27 · Cali (602) 485 94 44 · Cartagena (605) 693 77 27 · Pereira (606) 340 13 27 · Manizales (606) 892 80 27 · Medellín (604) 604 27 27 · Desde otras ciudades: 01 8000 51 99 77 · WhatsApp: 3164416952 · servicioalcliente@enlace.com.co
Cordialmente,
SERVICIO AL CLIENTE