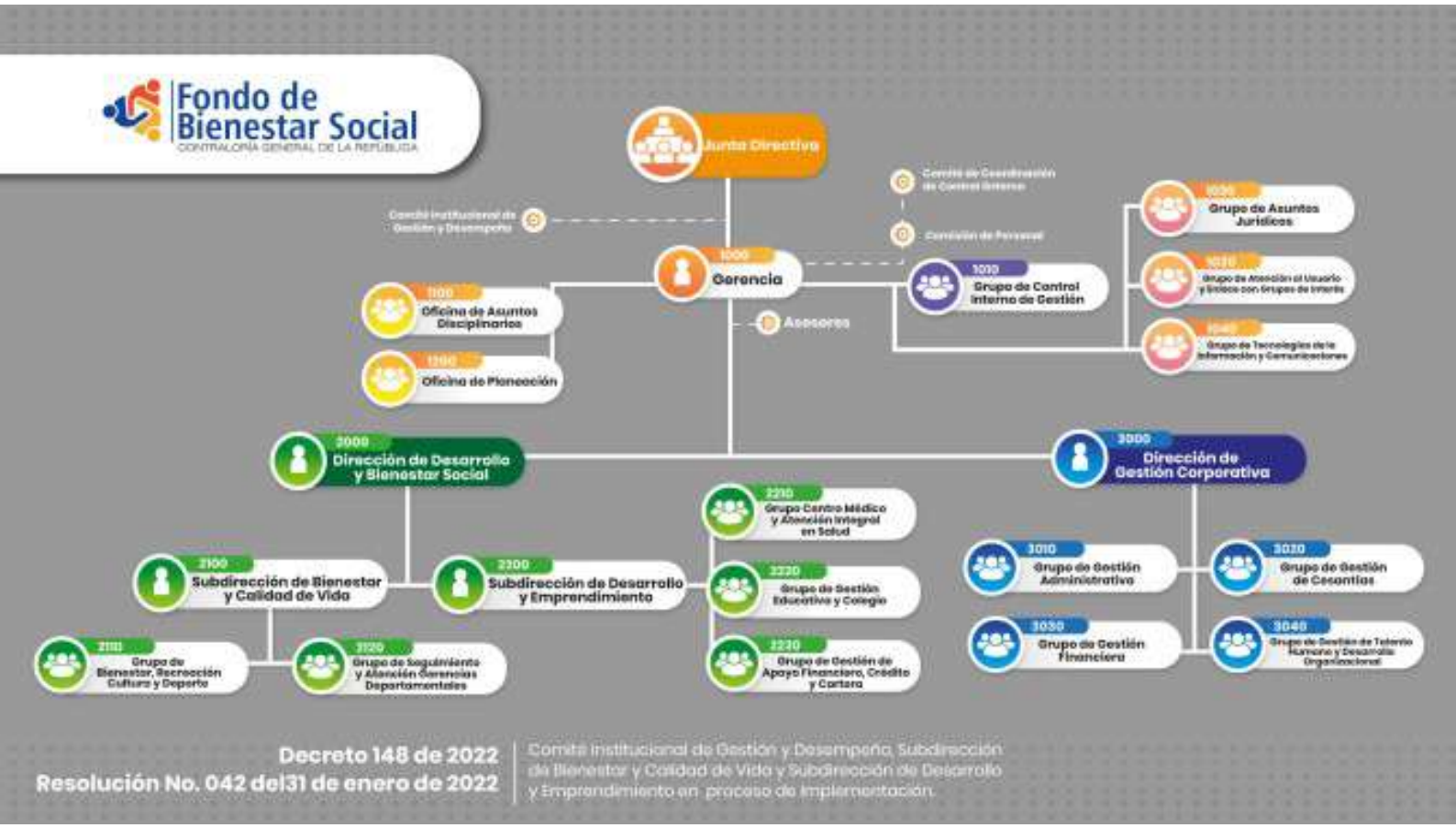

Decreto 148 de 2022
Resolución No. 042 del 31 de enero de 2022

Comité Institucional de Gestión y Desempeño, Subdirección de Bienestar y Calidad de Vida y Subdirección de Desarrollo y Emprendimiento en proceso de implementación.