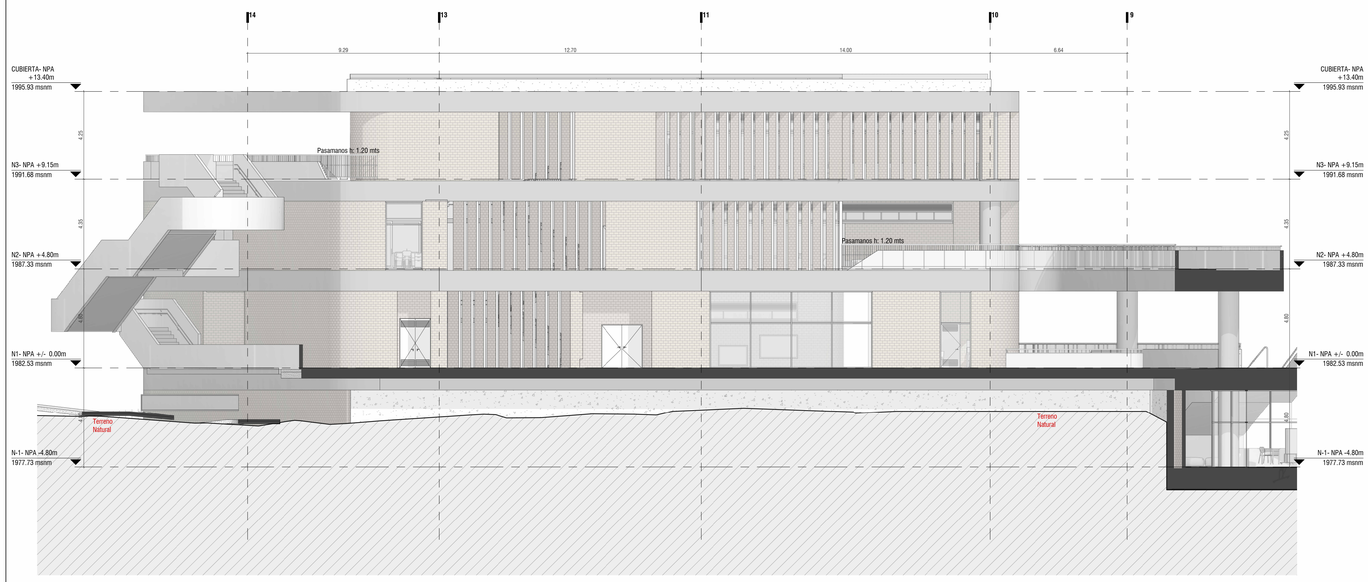

1 **FACHADA 1 BLOQUE C**
1: 125

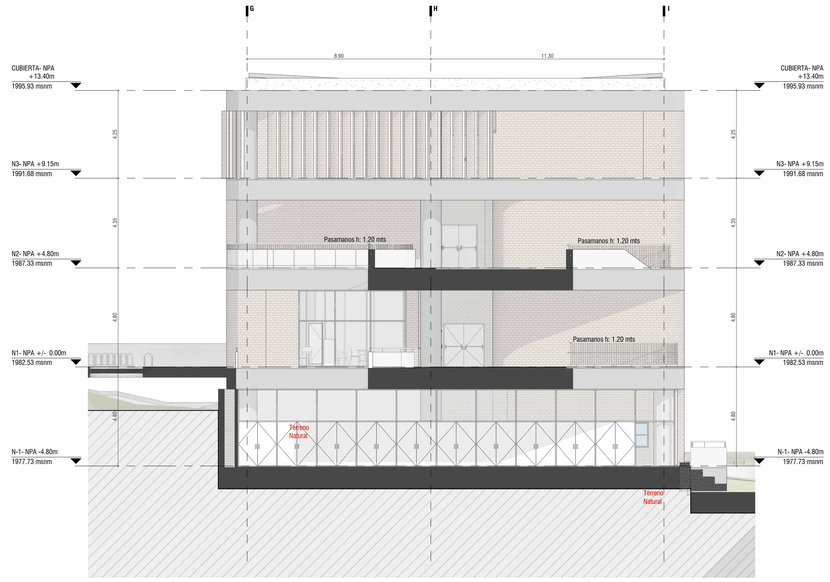

2 **FACHADA 2 BLOQUE C**
1: 125

3 **FACHADA 3 BLOQUE C**
1: 125

4 **FACHADA 4 BLOQUE C**
1: 125

PLANO DE UBICACIÓN - ESCALA 1:1000

ISOMÉTRICO DE UBICACIÓN BLOQUE C

NOTAS ADICIONALES:

El proyecto dispondrá de sistemas y equipos para la detección y extinción de incendios cumpliendon con los Titulos J y K de la NSR-10. (Ver documento Evaluación de Seguridad Humana y Diseños de Detección y Extinción).

Tanque almacenamiento de RCI	1 Und	35m3
Tanque almacenamiento de agua potable	1 Und	27m3

Tanque de agua potable, suministro para 24 horas de servicio

GRADO DE DESEMPEÑO

El proyecto SEET pertenece al Grupo I-3 Educación, por lo tanto los elementos no estructurales propuestos para la edificación cuenta con una resistencia al fuego de mínimo 1 hora , cumpliendo con la tabla J.3.4-3 de la NTC 1480 (ISO 834).

DISEÑO ELEMENTOS NO ESTRUCTURALES	CONSTRUCTOR RESPONSABLE
Ing. Jairo Andrés Meza Rosas MP. 68202-108602	Ing. Santiago Arango Jimenez MP. 05202-309888

Empresa de Desarrollo Urbano
Municipio de Medellín

Alcaldía de Medellín
Distrito de
Ciencia, Tecnología e Innovación

SECRETARIA DE EDUCACIÓN

Contrato Interadministrativo No.4600102588 de 2024
Medellín - Colombia

OBSERVACIONES

DISEÑO DE ELEMENTOS NO ESTRUCTURALES

EL SUPERVISOR TÉCNICO DEBE VERIFICAR QUE LA CONSTRUCCIÓN E INSTALACIÓN DE LOS ELEMENTOS NO ESTRUCTURALES SE REALICE SIGUIENDO LOS PLANOS Y ESPECIFICACIONES CORRESPONDIENTES. EN AQUELLOS CASOS EN LOS CUALES EN LOS DOCUMENTOS DE DISEÑO (PLANOS, MEMORIAS Y ESPECIFICACIONES) SÓLO SE INDICA EL GRADO DE DESEMPEÑO REQUERIDO, ES RESPONSLBILIDAD DEL SUPERVISOR TÉCNICO DEBE VERIFICAR QUE LOS ELEMENTOS NO ESTRUCTURALES QUE SE INSTALEN EFECTIVAMENTE ESTÉN EN CAPACIDAD DE CUMPLIR EL GRADO DE DESEMPEÑO ESPECIFICADO POR EL DISEÑADOR. NSR-10 (A.9.3.2)

EN AQUELLOS CASOS EN LOS CUALES EN LOS DISEÑOS SE ESPECIFICAN ELEMENTOS CUYO SUMINISTRO E INSTALACIÓN SE REALICE POR PARTE DE SU FABRICANTE O SIGUIENDO SUS INSTRUCCIONES, EL CONSTRUCTOR PUEDE LLEVARLOS A ESPECIFICARLOS EN PLANOS Y MEMORIAS DE ESPECIFICACIONES, LAS CARACTERÍSTICAS QUE DEBEN CUMPLIR LOS ELEMENTOS.
Y LA RESPONSLBILIDAD DE QUE SE CUMPLAN ESTAS CARACTERÍSTICAS RECAE EN EL CONSTRUCTOR QUE SUSCRIBE
LA LICENCIA DE CONSTRUCCIÓN Y ESTE CUMPLIMIENTO DEBE SER VERIFICADO POR EL SUPERVISOR TÉCNICO. NSR-10 (A.1.5.1.2)

NOTAS IMPORTANTES

NO TOMAR LAS MEDIDAS DIRECTAMENTE EN EL PLANO.

NO HACER MODIFICACIONES A LOS PLANOS SIN LA AUTORIZACION DE LOS ARQUITECTOS ENCARGADOS.

ESTE PLANO ANULA LOS ANTERIORES A ESTA FECHA.

VERIFICAR Y CONFRONTAR LAS MEDIDAS EN LA OBRA.

EN CASO DE DIFERENCIA CON LOS PLANOS ESTRUCTURALES, PRIMAN PLANOS ARQUITECTONICOS.

PARA MAYOR INFORMACION VER PLANOS DE DETALLE.

EMISIONES	FECHA
ENTREGA CURADURÍA N° 1	2025.12.17
ENTREGA CURADURÍA N° 2	2026.02.20
ENTREGA CURADURÍA N° 3	2026.03.10

PROYECTO:
S.E. EL TIROL

DIRECCIÓN: Calle 067 104 033
MATRÍCULA INMOBILIARIA: 60980380236

ARQUITECTURA

PROYECTÓ:
TALLER DE DISEÑO EDU

GERENTE GENERAL:
EMIRO CARLOS VALDÉS LÓPEZ
SUBGERENTE DE DISEÑOS E INNOVACIÓN:
CRISTIAN ALEJANDRO SALAS
ARQUITECTO LÍDER SUBGERENCIA DE DISEÑO:
JULIÁN ESTEBAN GÓMEZ CARVAJAL
DIRECTOR DE PROYECTOS URBANOS:
ALEJANDRO RESTREPO MONTOYA
ARQUITECTO COORDINADOR:
CARLA CRISTINA GIL
ALEJANDRO DURANGO
JULIAN CASTAÑO
ARQUITECTOS:
MANUELA SALAZAR ZABALA
DANIEL OSORIO ARBOLEDA
VALENTINA PÉREZ JÁCOME
LAURA MILENA RAMIREZ LOPEZ
LAURA VIVIANA OCAMPO GIL
JUAN CAMILO ARBOLEDA GÓMEZ
HERNAN DARIO RUIZ BUITRAGO

MODIFICACIONES:

CONTIENE:
FACHADAS BLOQUE C

ESCALA:	Según indicado en planimetría
FECHA:	2/03/2026 2:58:37 p.m
ARCHIVO:	ARQ_SEET.rvt
FASE:	Proyecto

FIRMA:

CRISTIAN ALEJANDRO SALAS DOMINGUEZ
MATRICULA PROFESIONAL A271282014-1036633653

A120

S.E EL TIROL 21/22