SECCIONES - Sección A-A' I Corte longitudinal

ESCALA 1:75

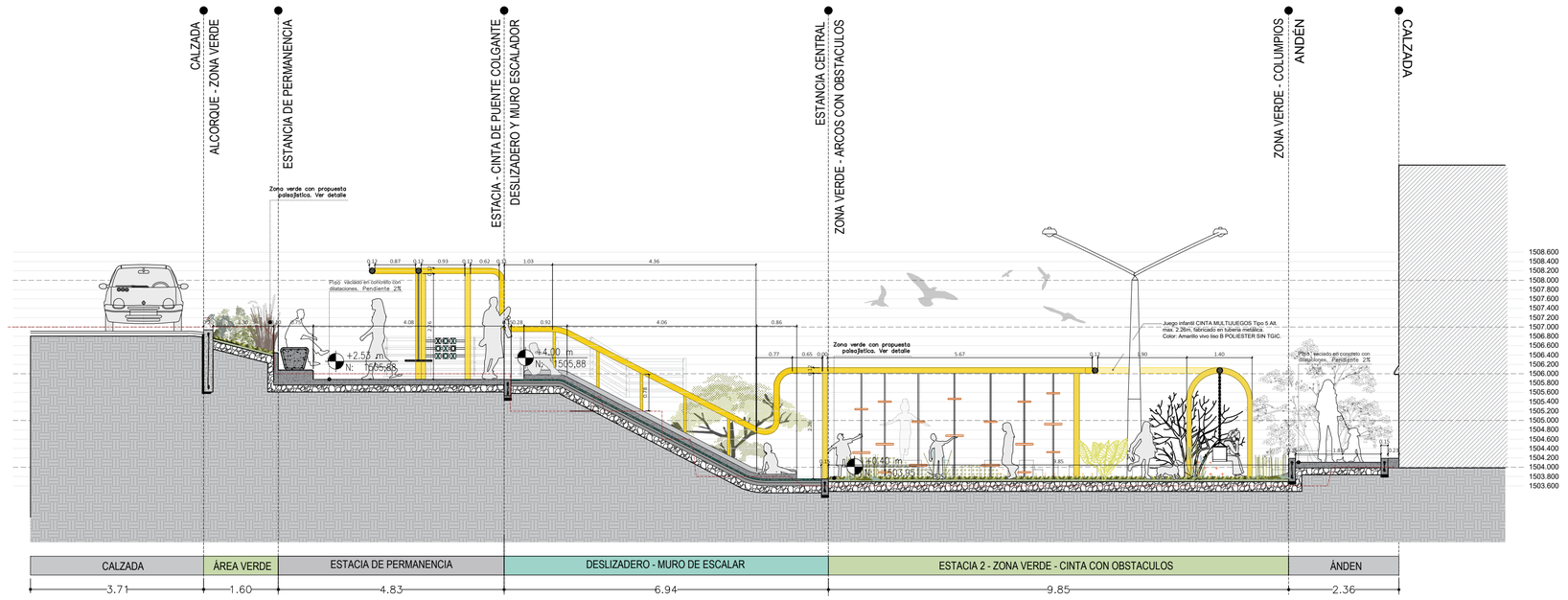

SECCIONES - Sección B-B' I Corte transversal

ESCALA 1:75

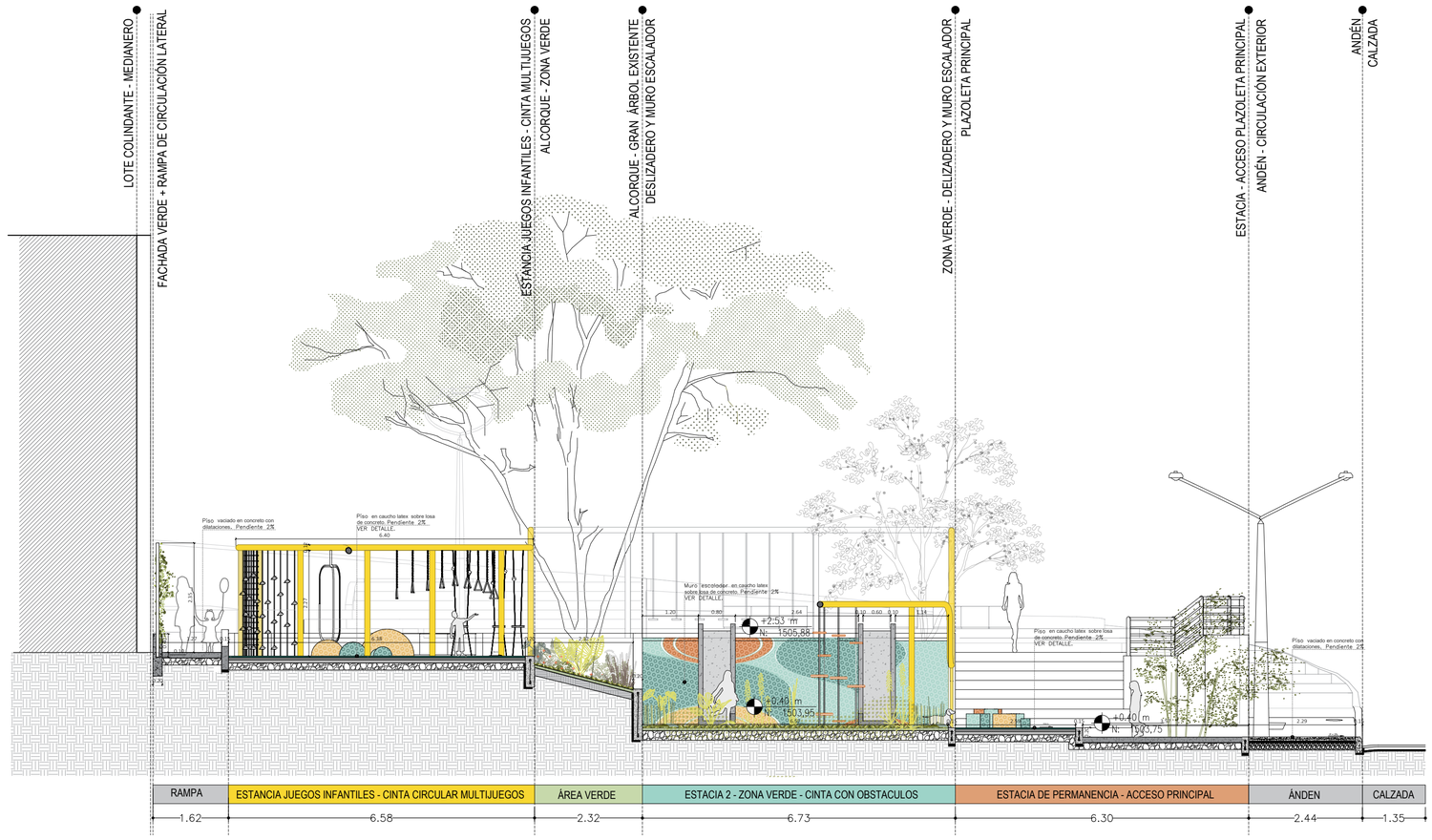

Alcaldía de Medellín
Distrito de
Ciencia, Tecnología e Innovación

Secretaría de Infraestructura Física

Secretario de Despacho
Jaime Andres Naranjo Medina

Subsecretario de Planeación
Fernando Alberto Restrepo Aguirre

Director Técnico
N/A

Lider de Programa / Unidad
Juan Mejía Saldarriaga / Diseño

Líder de Proyecto
Claudia Maritza Velásquez Higuita

Gestor del Proyecto/ Supervisor del Contrato
Maria Alejandra Castrillón Corrales

Diseño

Diseño Directo [X]
Diseño por contrato [ ]

Contratista
N.A
Número del contrato
N.A

Interventoría de Diseño
N.A
Número de Contrato de Interventoría de Diseño
N.A

Nombre y Cargo del Supervisor
N.A

Diseño Arquitectónico
Maria Alejandra Castrillón Corrales
Matrícula: A27962024-1220470674

Diseño Sanitario
Ing. Carlos García
Matrícula: 54202202857NTS

Diseño Estructural
Ing. Luis Fernando Botero
Matrícula: 05202084375 ANT

Diseño Estructural
Ing. Juan Carlos Gomez
Matrícula: 05202-51456 ANT

Diseño Geotécnico
N.A
Matrícula: N.A

Diseño Señalización
N.A
Matrícula: N.A

Diseño Vial
N.A
Matrícula: N.A

Dibujo Técnico
N.A

Levantamiento Topográfico
Ing. Diana Carolina Carvajal
Matrícula: 25335 - 298430 CND

Obra

Contratista de Obra
N.A
Número de contrato de Obra
N.A

Interventoría de Obra
N.A
Número de contrato de Interventoría de Obra
N.A

Nombre y cargo del Supervisor de Infraestructura Física
N.A

Observaciones Generales

- No tomar medidas directamente sobre el plano.
- No hacer modificaciones a los planos sin la autorización de los profesionales encargados.
- Este plano anula los anteriores a esta fecha.
- Verificar y confrontar medidas en obra.
- Todos los elementos estructurales, hidráulicos y eléctricos deben ser ejecutados segun diseños y / o cálculos del técnico respectivo.
- En caso de diferencia con los planos técnicos estructurales, se debe consultar a los arquitectos encargados.

Rev	Fecha	Concepto	Dibujó	Revisó	Aprobó

Proyecto
Mejoramiento
Parque Recreativo Pasivo San Isidro

Dirección: Calle 97 con Carrera 51A Comuna 4 - Aranjuez

Contiene
Sección A-A' - Corte longitudinal
Sección B-B' - Corte transversal

Fase I Prefactibilidad [ ]
Fase II Factibilidad [ ]
Fase III Diseño, estudios de detalles y aprobaciones [X]

Nombre y ruta de archivo
\\nas1\Alcaldia\204-INFRA\20410-S-Pll\nl\U-Diseno\Cmn-Diseno\2.PED\PA-JUGUEMOS EN EL PARQUE\Etapa 2

Escala 1:75
Fecha Diciembre de 2025
Pág. 3 / 10