INFORME No. 006

PERIODO: 19 de junio al 16 de julio del 2026

OBJETO: PRESTACION DE SERVICIOS DE APOYO A LA GESTIÓN EN EDUCACION FISICA, RECREACION Y DEPORTES COMO ENTRENADOR DE LA ESCUELA DE FUTBOL E INSTRUCTOR DEL GIMNASIO MUNICIPAL PARA LA VIGENCIA 2026.

CONTRATISTA: DUVAN ALIRIO GUIO JIMENEZ
C.C: 1.056.930.860 DE TOCA

FECHA DE INFORME:
17 de julio del 2026

TABLA DE CONTENIDO

Contenido

INTRODUCCIÓN....3
1. DATOS GENERALES DEL CONTRATO....4
2. ACTIVIDADES PACTADAS....5
2.2. Actividades desarrollas....6
b). Actividades no desarrolladas....9
3. CONTROL TÉCNICO....9
3.1. CONTROL DE AVANCE FISICO....9
4. ANEXOS....10
4.1. APORTES DE SEGURIDAD SOCIAL SEGÚN PLANILLA 4657385103....10
4.2 ANEXO EVIDENCIA FOTOGRAFICA....10

INTRODUCCIÓN

El presente informe se expide en cumplimiento del contrato suscrito entre la Alcaldía de Toca y DUVAN ALIRIO GUIO JIMENEZ bajo la modalidad de Contratación Directa, clase prestación de servicios 016 – de 2026, con objeto PRESTACION DE SERVICIOS DE APOYO A LA GESTIÓN EN EDUCACION FISICA, RECREACION Y DEPORTES COMO ENTRENADOR DE LA ESCUELA DE FUTBOL E INSTRUCTOR DEL GIMNASIO MUNICIPAL PARA LA VIGENCIA 2026, el informe presenta un avance del 75 % en el periodo correspondiente: 19 de junio de 2026 al 16 de julio de 2026, bajo el desarrollo de las actividades suscritas por la entidad en el periodo que se relaciona.

1. DATOS GENERALES DEL CONTRATO

TIPO Y No. DEL CONTRATO O CONVENIO	PRETACIÒN DE SERVICIOS - CONTRATO No 016 DE 2026
OBJETO	PRESTACION DE SERVICIOS DE APOYO A LA GESTIÓN EN EDUCACION FISICA, RECREACION Y DEPORTES COMO ENTRENADOR DE LA ESCUELA DE FUTBOL E INSTRUCTOR DEL GIMNASIO MUNICIPAL PARA LA VIGENCIA 2026.
CONTRATANTE	MUNICIPIO DE TOCA
REPRESENTANTE LEGAL	GERMAN ALONSO BECERRA LÓPEZ
CEDULA DE CIUDADANÍA	79.986.723
CONTRATISTA	DUVAN ALIRIO GUIO JIMENEZ
C.C No	1.0566.930.860
SUPERVISOR	FREDY ALEXANDER BECERRA GUERRERO
C.C No	1.056.929.889
VALOR INICIAL DEL CONTRATO	$ 20.000.000
CDP No	11
RUBRO	2320202009-57-124301-16-4301007
VALOR ADICIÓN	N/A
FECHA ADICIONAL	N/A
CDP No ADICIONAL	N/A
VALOR TOTAL DEL CONTRATO	$ 20.000.000
PLAZO Y VIGENCIA INICIAL	OCHO (8) MESES
PLAZO ADICIONAL	N/A
PLAZO TOTAL	OCHO (8) MESES
FECHA SUSCRIPCIÓN DEL CONTRATO	22 DE ENERO DE 2026
FECHA DE INICIO	22 DE ENERO DE 2026
FECHA DE TERMINACIÓN REAL	19 DE SEPTIEMBRE DE 2026
VALOR A CANCELAR EN LA PRESENTE ACTA	$ 2.500.000
SALDO A FAVOR DEL MUNICIPIO	$ 5.000.000
FECHA PRESENTE ACTA	17 DE JULIO DEL 2026

2. ACTIVIDADES PACTADAS

ACTIVIDADES ESPECIFICAS
1. Apoyar como instructor deportivo en la escuela de formación de futbol del municipio de toca. Incluye inscripciones y entrenamiento según cronograma establecido con la supervisión.
2. Apoyar como instructor del gimnasio municipal, según horarios establecidos por el supervisor del contrato.
3. Realizar clases de ejercicio físico en el gimnasio, centros deportivos o espacios al aire libre en diferentes edades.
4. Apoyar al ente deportivo en la organización y coordinación de eventos deportivos como torneos, campeonatos y festivales en cuanto a inscripción mesas técnicas y juzgamiento.
5. Apoyar a la secretaria de desarrollo social en la gestión de diciplinas de diciplinas deportivas e implementos deportivos con las entidades departamentales para uso y aprovechamiento de la comunidad del municipio.

2.2. Actividades desarrollas

ACTIVIDAD 1	ACTIVIDAD DESARROLLADA	EVIDENCIA	ANEXO
Apoyar como instructor deportivo en la escuela de formación de futbol del municipio de toca. incluye inscripciones y entrenamiento según cronograma establecido con la supervisión.	Durante las últimas semanas, nuestra Escuela de Formación de Fútbol desarrolló con éxito sus entrenamientos los días lunes, miércoles y viernes, fortaleciendo las capacidades técnicas, tácticas, físicas y los valores de nuestros niños y jóvenes. Además, vivimos importantes experiencias deportivas participando en un intercambio con las escuelas de formación de Tuta y Jenesano, espacios que permitieron compartir, aprender y fomentar el compañerismo y el juego limpio. También tuvimos el orgullo de representar a nuestra escuela en el Festival de Fútbol realizado en Chivata, donde nuestros deportistas demostraron compromiso, disciplina, talento y un excelente comportamiento dentro y fuera del campo.	Horario en el que se realizan los entrenamientos. lista de inscripción de los niños y niñas de la escuela de futbol.	registro fotográfico
ACTIVIDAD 2	**ACTIVIDADES DESARROLLADAS**	**EVIDENCIA**	**ANEXO**

Apoyar como instructor del gimnasio municipal, según horarios establecidos por el supervisor del contrato.	En el presente informe se desarrollaron las actividades programadas en el gimnasio en el horario establecido de martes a viernes. En cada jornada se brindó acompañamiento y orientación a los usuarios, promoviendo la correcta ejecución de los ejercicios, el fortalecimiento de la condición física y la adopción de hábitos de vida saludables. Se realizó seguimiento al proceso de entrenamiento de los asistentes, garantizando un ambiente de trabajo seguro, organizado y motivador, con el fin de favorecer el cumplimiento de los objetivos físicos y deportivos de cada participante.	Lista de inscripción de los usuarios del gimnasio municipal.	Registro fotográfico.
ACTIVIDAD 3	**ACTIVIDAD DESARROLLADA**	**EVIDENCIA**	**ANEXO**
Realizar clases de ejercicio físico en el gimnasio, centros deportivos o espacios al aire libre en diferentes edades.	Durante este informe se desarrollaron actividades con el grupo de discapacidad en dos espacios del municipio. En el gimnasio se realizaron ejercicios de movilidad, coordinación, fortalecimiento y recreación, promoviendo la participación activa, la inclusión y el bienestar físico de los asistentes. Posteriormente, en la biblioteca se llevaron a cabo actividades lúdicas y de integración orientadas al fortalecimiento de las habilidades cognitivas, la		Registro fotográfico

	comunicación, la atención y el trabajo en equipo, generando un ambiente de aprendizaje, convivencia y participación para todos los integrantes.		
ACTIVIDAD 4	**ACTIVIDADES DESARROLLADAS**	**EVIDENCIA**	**ANEXO**
Apoyar al ente deportivo en la organización y coordinación de eventos deportivos como torneos, campeonatos y festivales en cuanto a inscripción mesas técnicas y juzgamiento.			
ACTIVIDAD 5	**ACTIVIDADES DESARROLLADAS**	**EVIDENCIA**	**ANEXO**
Apoyar a la secretaria de desarrollo social en la gestión de diciplinas de diciplinas deportivas e implementos deportivos con las entidades departamentales para uso y aprovechamiento de la comunidad del municipio.			

b). Actividades no desarrolladas

ACTIVIDAD	JUSTIFICACION
Apoyar al ente deportivo en la organización y coordinación de eventos deportivos como torneos, campeonatos y festivales en cuanto a inscripción mesas técnicas y juzgamiento.	N/A
Apoyar a la secretaria de desarrollo social en la gestión de diciplinas de diciplinas deportivas e implementos deportivos con las entidades departamentales para uso y aprovechamiento de la comunidad del municipio.	N/A

3. CONTROL TÉCNICO

3.1. CONTROL DE AVANCE FISICO

a. Detalle descriptivo del avance de control

A la fecha se evidencia un avance del 75 % en la ejecución del contrato, en el cual se ha venido adelantando diariamente con actividades pactadas por el supervisor. donde diariamente se realizan tareas que permiten el desarrollo de los objetivos de lo diferentes programas manejados por la secretaria de desarrollo social del municipio de toca.

b. Tabla de control y grafico del avance físico. Programado Vs Ejecutado.

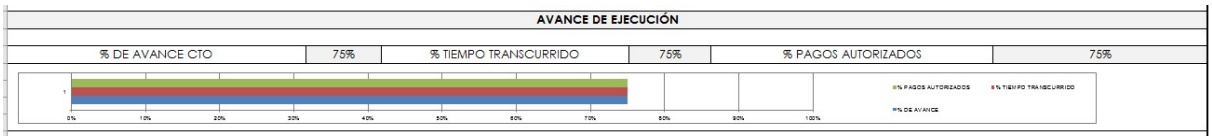

AVANCE DE EJECUCIÓN					
% DE AVANCE CTO	75%	% TIEMPO TRANSCURRIDO	75%	% PAGOS AUTORIZADOS	75%

4. ANEXOS

4.1. APORTES DE SEGURIDAD SOCIAL SEGÚN PLANILLA 4657385103

APORTES DE SEGURIDAD SOCIAL													
											PAGO POR PERIODOS		
Enero	Febrero	Marzo	Abril	Mayo	Junio	Julio	Agosto	Septiembre	Octubre	Noviembre	Diciembre	Valor Total Pagado
4642440864	**4645496554**	**4650551830**	**4651113276**	**4654202393**	**4657385103**							
65.700	218.900	219.500	219.600	218.900	218.900,00							$ 723.700
84.100	280.200	281.000	281.100	280.200	280.200,00							$ 1.486.800
2.800	9.200	9.300	9.300	9.200	9.200							$ 49.000,0
												$ 0,00
$ 152.600	$ 508.300	$ 509.800	$ 510.000	$ 508.300	$ 508.300	$ -	$ -	$ -	$ -	$ -	$ -	$ 2.697.300

4.2 ANEXO EVIDENCIA FOTOGRAFICA

ACTIVIDAD 1	
Apoyar como instructor deportivo en la escuela de formación de futbol del municipio de toca. Incluye inscripciones y entrenamiento según cronograma establecido con la supervisión.	
	
	









ACTIVIDAD 2

Apoyar como instructor del gimnasio municipal, según horarios establecidos por el supervisor del contrato.

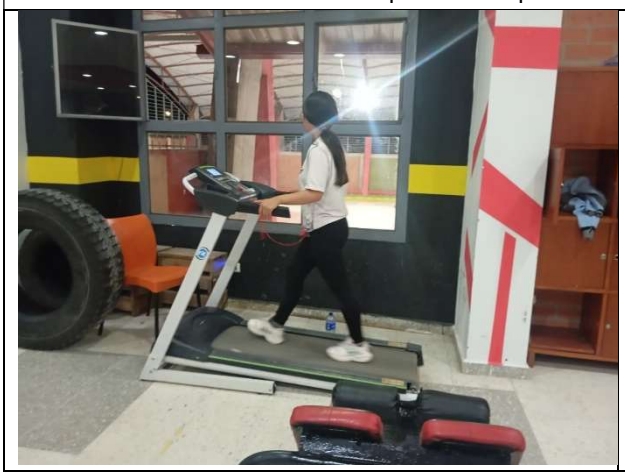




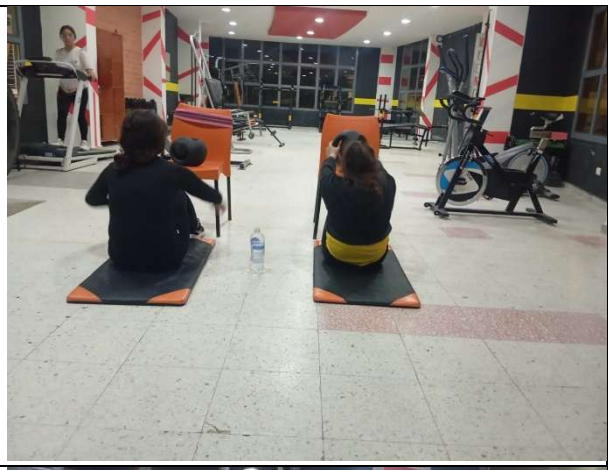



ACTIVIDAD 3

Realizar clases de ejercicio físico en el gimnasio, centros deportivos o espacios al aire libre en diferentes edades.









ACTIVIDAD 4
Apoyar al ente deportivo en la organización y coordinación de eventos deportivos como torneos, campeonatos y festivales en cuanto a inscripción mesas técnicas y juzgamiento.
ACTIVIDAD 5
Apoyar a la secretaria de desarrollo social en la gestión de diciplinas de diciplinas deportivas e implementos deportivos con las entidades departamentales para uso y aprovechamiento de la comunidad del municipio.

ANEXO PLANILLAS - INCRIPCIONES FUTBOL - HORARIOS – GIMNASIO.

ESCUELA DE FUTBOL ALCALDIA DE TOCA 2026



Categoría Infantil

No.	NOMBRE	EDAD
1.	Emanuel Isaac Ramírez Moreno	8
2.	Kevin Elías Rodríguez Acuña	9
3.	Jeison David Rodríguez Calderón	8
4.	Angela Gesell Guerrero Calderón	5
5.	Jecson David Cely Cely	8
6.	Kevin Santiago Ramírez Díaz	9
7.	Johan Estiven Rodríguez Jiménez	9
8.	Samuel Estiven Vergara Jiménez	6
9.	María José Soler Burgos	8
10.	Johan Santiago Ochoa Jiménez	9
11.	Ian Filip Garzón Burgos	8
12.	Haider Santiago Acuña Supelano	9
13	Nicolas Matías Parada Supelano	8

Categoría prejuvenil- juvenil

No.	NOMBRE	EDAD
1.	Juan Francisco Neira Arévalo	10
2.	Juan Camilo Aguilar Vergara	10
3.	Iván Andrés Alarcón Guio	12
4.	Juan Camilo Izaría Ortiz	10
5.	Kevin Damián Hernández Forero	12
6.	Robinson Julián Acuña Naranjo	11
7.	Ferney Santiago Acuña Naranjo	16
8.	Johan Sebastián Vargas Rodríguez	12
9.	Wilmer Ferney Camargo Cruz	13
10.	Laura Camila Ayure Marta	14
11.	Johan Steven Monguí Moreno	14
12.	Kelly Yohana Monguí Moreno	14
13	Maicol Yobani Rojas Alba	14
14	Mario Andrés Pinzón Vargas	11

INCRIPCIONES USUARIOS GIMNASIO MUNICIPAL

PERIODO JULIO

NOMBRE Y APELLIDO	FECHA DE INICIO	FECHA DE TERMINACION
1. CLAUDIA MOYANO	27 DE JUNIO	26 DE JULIO
2. BLANCA MARTINEZ	29 DE JUNIO	28 DE JULIO
3. TANIA ORTIZ	5 DE JULIO	4 AGOSTO
4. ISABELLA MORENO	25 DE JUNIO	24 DE JULIO
5. KEVIN ACOSTA	9 DE JULIO	8 DE AGOSTO
6. KEVIN CAMARGO	25 DE JUNIO	24 DE JULIO
7. NATALIA ALBA	5 DE JULIO	4 DE AGOSTO

INSTRUCTOR: LIC. DUVAN ALIRIO GUIO JIMENEZ

FIRMA DEL CONTRATISTA	
NOMBRE	DUVAN ALIRIO GUIO JIMENEZ
N° DE IDENTIFICACIÓN	1056930860