MEDIFONCE
Comercializadora Hospitalaria y Ortopédica

ACTA DE ENTREGA DE CONTRATO No. 068-2026
COMPRA DE MUEBLES Y ENSERES PARA LA ESE NUESTRA SEÑORA DE LAS NIEVES

NÚMERO	**068-2026**
TIPO DE CONTRATO	CONTRATO ADQUISICION
CONTRATISTA	**MEDIFONCE SAS**
IDENTIFICACIÓN	901.586.614-5
DIRECCIÓN CONTRATISTA	**CARRERA 33 A No 18-22 BUCARAMANGA**
CONTRATANTE	E.S.E. NUESTRA SEÑORA DE LAS NIEVES DE LOS SANTOS
OBJETO	**COMPRA DE MUEBLES Y ENSERES PARA LA ESE NUESTRA SEÑORA DE LAS NIEVES**
VALOR DEL CONTRATO	**$59.000.000,oo**
FECHA DE ENTREGA	28 de Mayo del 2026
LUGAR	E.S.E. NUESTRA SEÑORA DE LAS NIEVES DE LOS SANTOS

En Los Santos, siendo el día Veintiocho (28) del mes de Mayo del dos mil veintiséis (2026), se hizo la entrega física con el fin de dar cumplimiento al contrato No. 068-2026 Compra, según objeto del contrato en mención.

Gerente ESE Nuestra Señora de las Nieves
De los Santos
Los Santos Santander

EDISON FRANCO QUINTERO
Gerente MEDIFONCE SAS

MEDIFONCE
Comercializadora Hospitalaria y Ortopédica

ACTA DE ACTIVIDADES Y ENTREGA DE CONTRATO No. 068-2026 COMPRA DE MUEBLES Y ENSERES PARA LA ESE NUESTRA SEÑORA DE LAS NIEVES

En Los santos, Santander a los veintiocho (28) días del mes de Mayo del 2026 se realiza la entrega física de la dotación según contrato no. 068-2026 en mención de **Los siguientes Muebles y Enseres así :**

ELABORACION, ADAPTACION E INSTALACION DE CORTINAS PARA LAS AREAS DE :

Cortina dividía en tela universal T.180 verde antifluido marca Lafayette. Color 193864 AZUL PETROLEO Parte superior en malla Velo suizo blanco, con sus respetivos rieles y accesorios

ANTES HABITACION No. 1 RECUPERACION

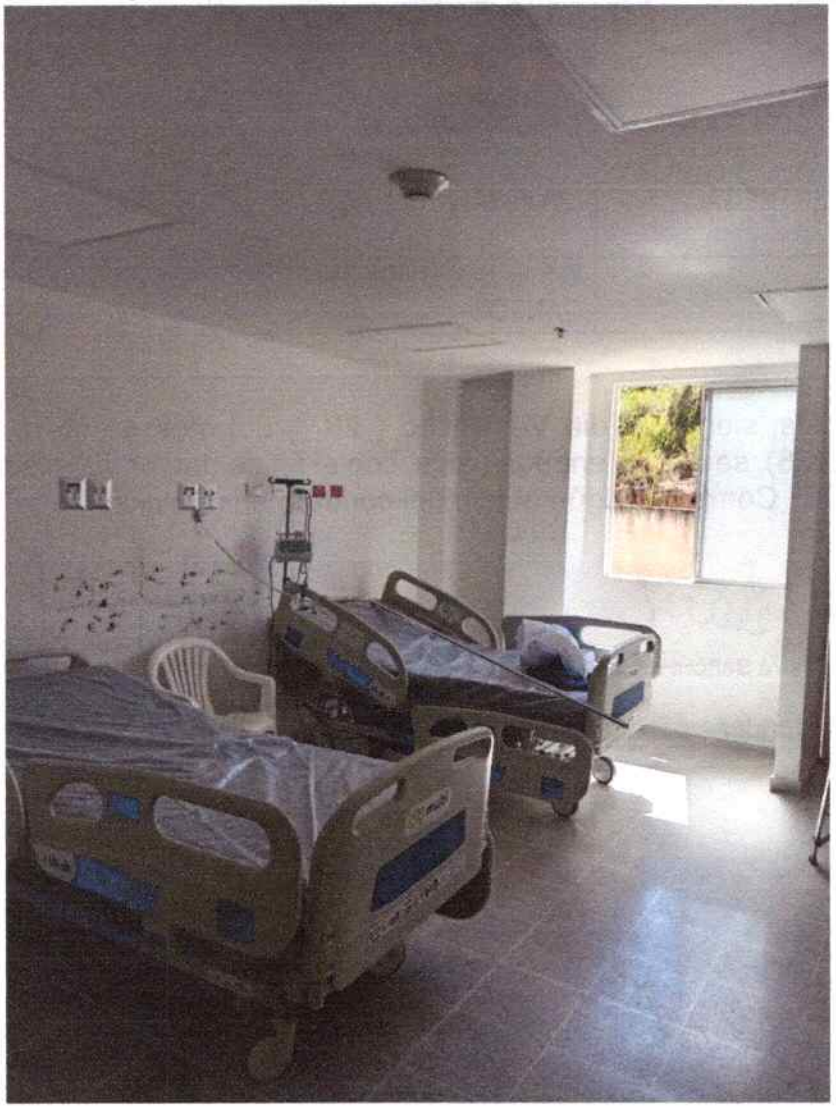

DESPUES HABITACION NO. 1 – RECUPERACION



ANTES HABITACION No. 2 PEDIATRIA - RECUPERACION



MEDIFONCE
Comercializadora Hospitalaria y Ortopédica

DESPUES HABITACION No. 2 PEDIATRIA - RECUPERACION

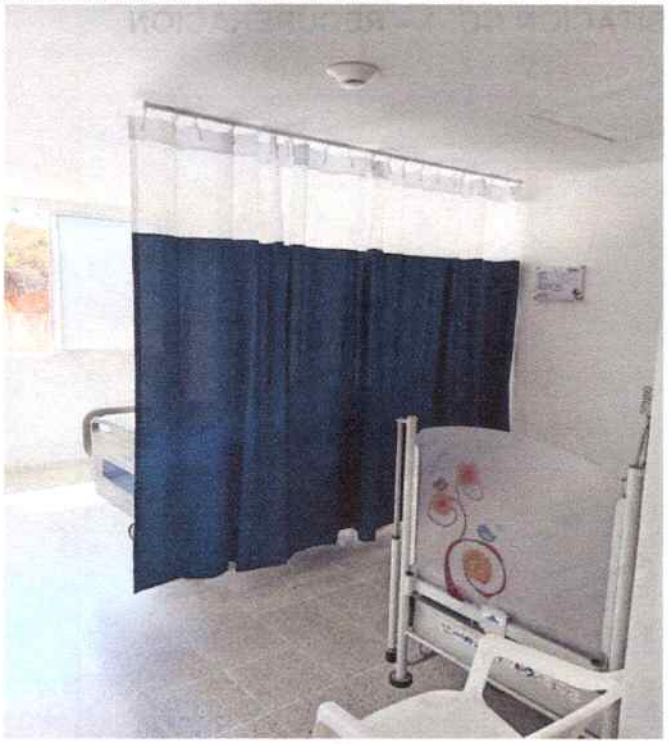

ANTES HABITACION No. 3 RECUPERACION

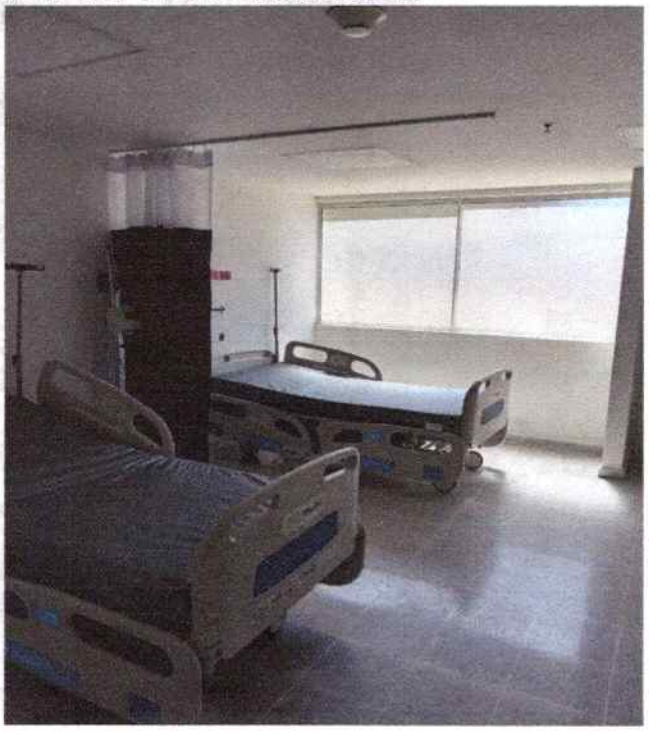

MEDIFONCE
Comercializadora Hospitalaria y Ortopédica

DESPUES HABITACION No. 3 – RECUPERACION

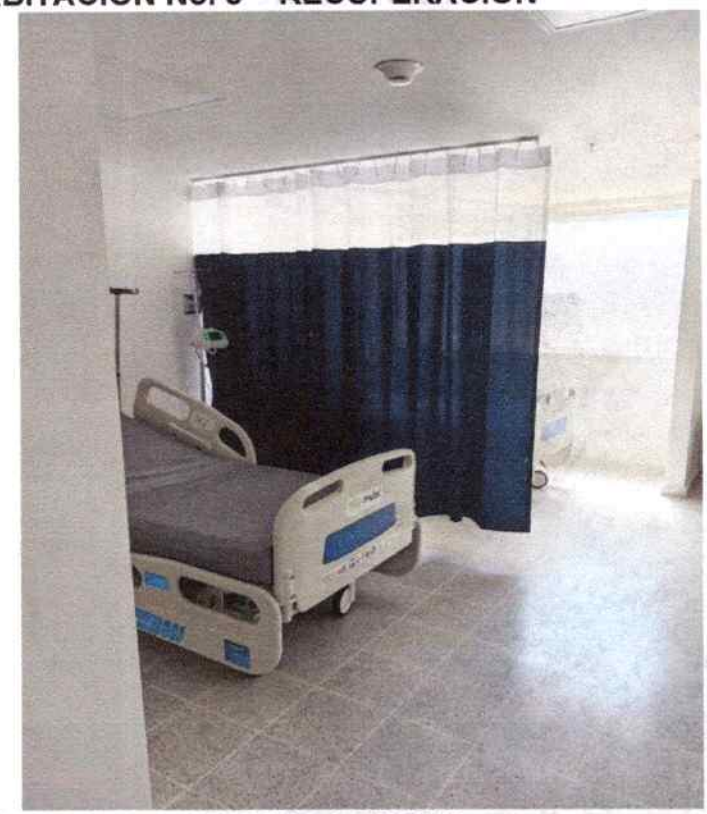

ANTES HABITACION No. 4 RECUPERACION

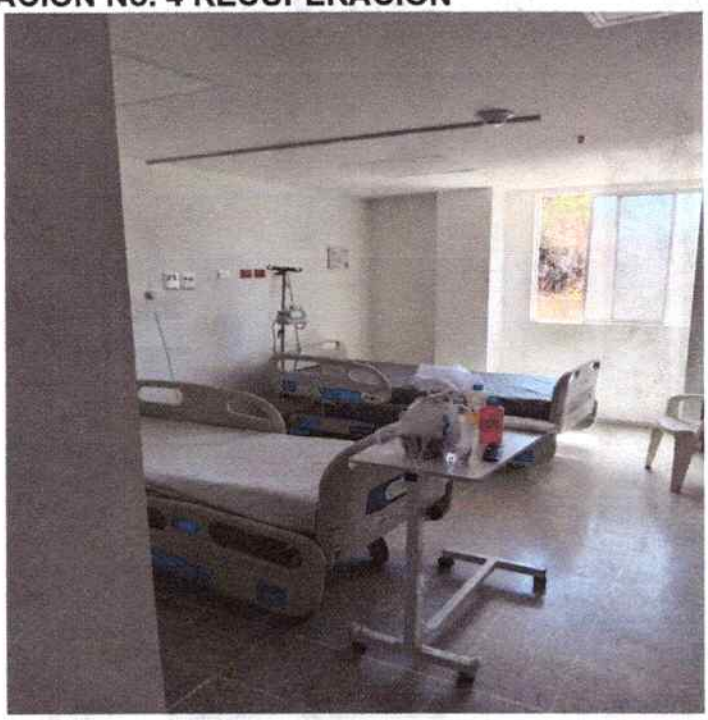

MEDIFONCE
Comercializadora Hospitalaria y Ortopédica

DESPUES HABITACION No. 4 – RECUPERACION

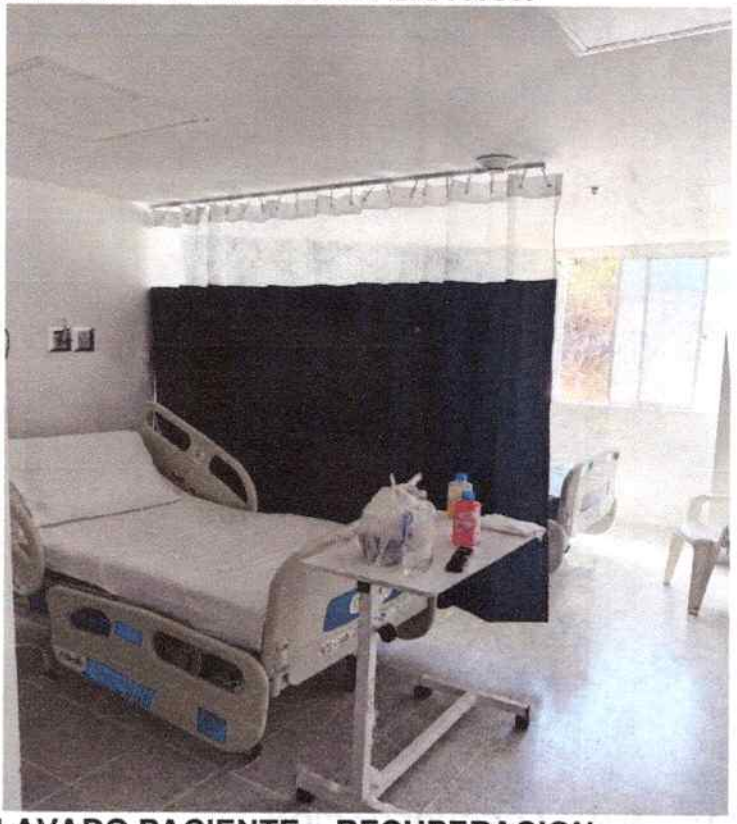

ANTES AREA LAVADO PACIENTE – RECUPERACION



DESPUES AREA LAVADO PACIENTE – RECUPERACION



ANTES AREA DE OBSERVACION 1 Y 2

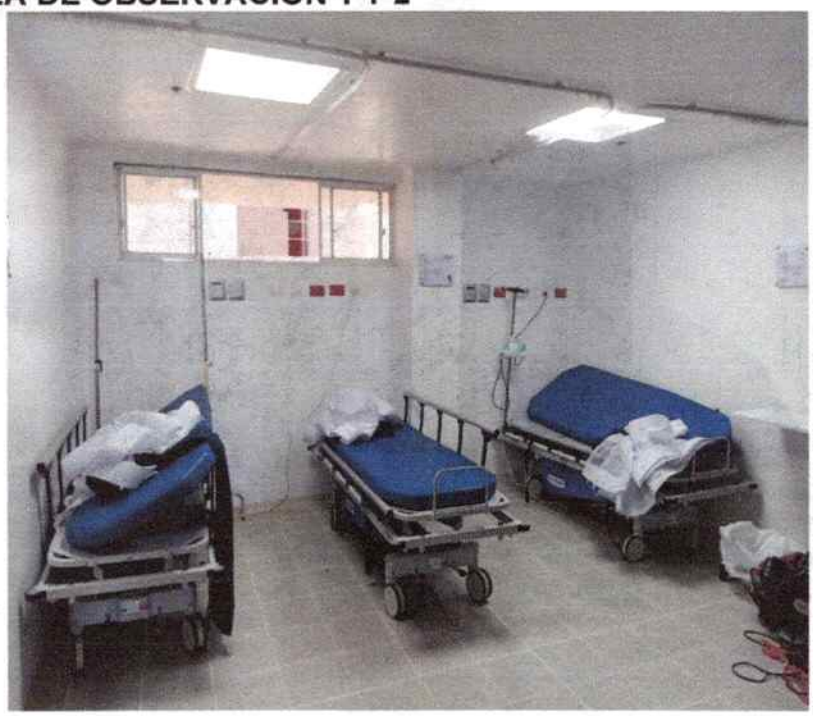

MEDIFONCE
Comercializadora Hospitalaria y Ortopédica

DESPUES AREA DE OBSERVACION 1 Y 2





ANTES OBSERVACION No. 3

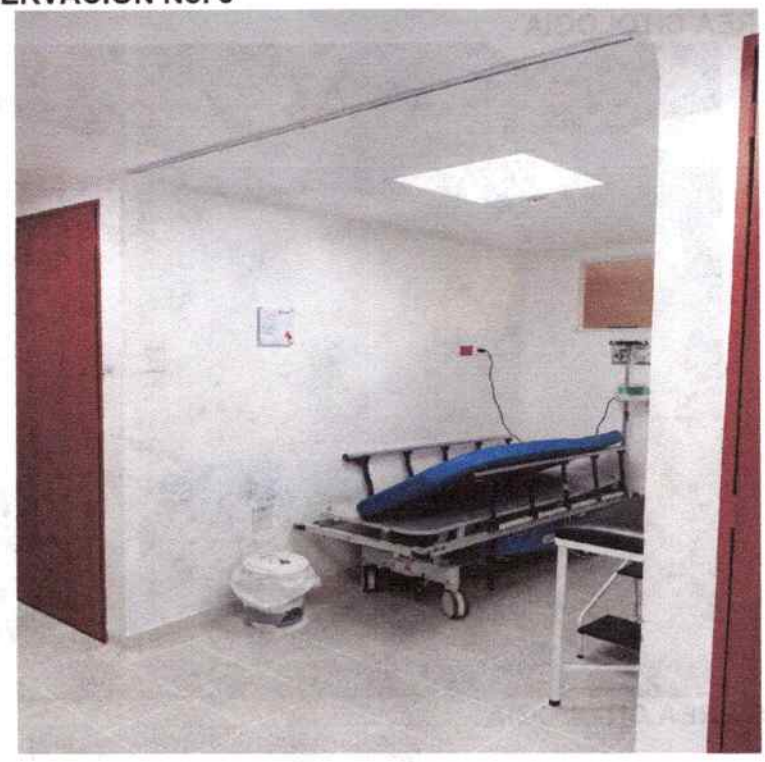

DESPUES AREA DE OBSERVACION No. 3

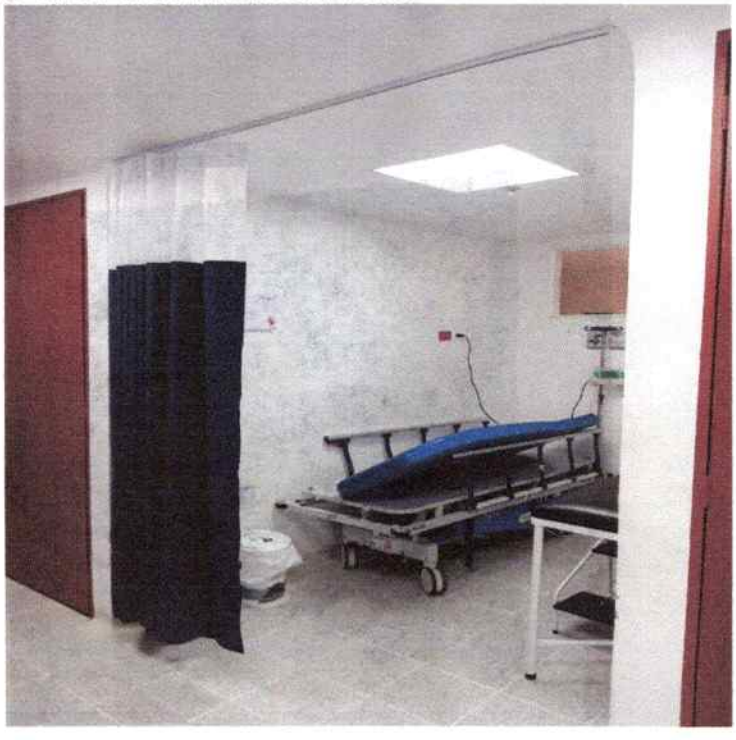

MEDIFONCE
Comercializadora Hospitalaria y Ortopédica

ANTES AREA CITOLOGIA

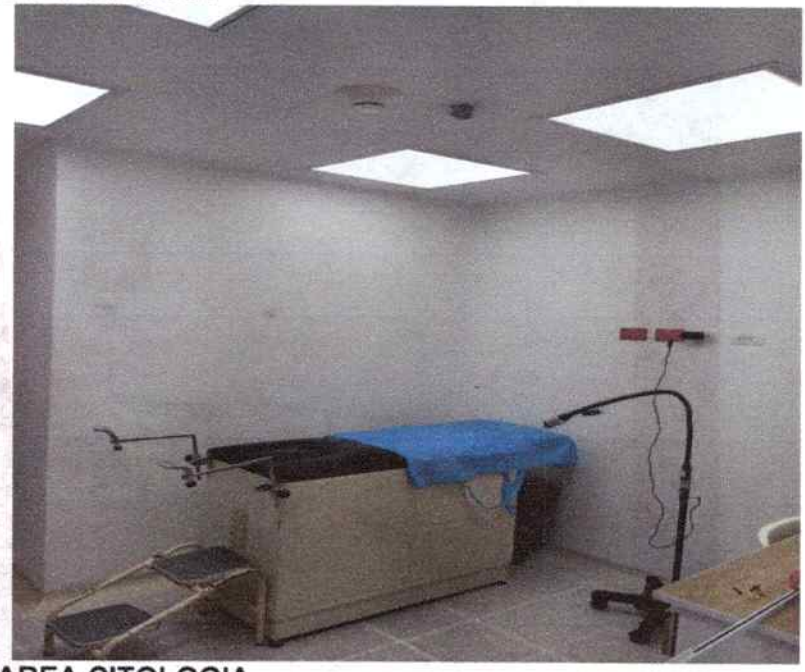

DESPUES AREA CITOLOGIA



MEDIFONCE
Comercializadora Hospitalaria y Ortopédica

SE INSTALA POLARIZADO EN PUERTA DE INGRESO A PROCEDIMIENTOS, PARA QUE NO OBSERVEN LOS FAMILIARES
VALOR AGREGADO NO COBRADO NO ESTA EN CONTRATO SE OBSEQUIA A LA INSTITUCION ESTE SERVICIO
ANTES



DESPUES



MEDIFONCE
Comercializadora Hospitalaria y Ortopédica

BUTACOS GIRATORIOS, CON RODACHINES
CANTIDAD : 5



LLAMADO DE ENFERMERA PASILLO
Cantidad : 1



MEDIFONCE
Comercializadora Hospitalaria y Ortopédica

INSTALACION PUNTO INHALAMBRICO

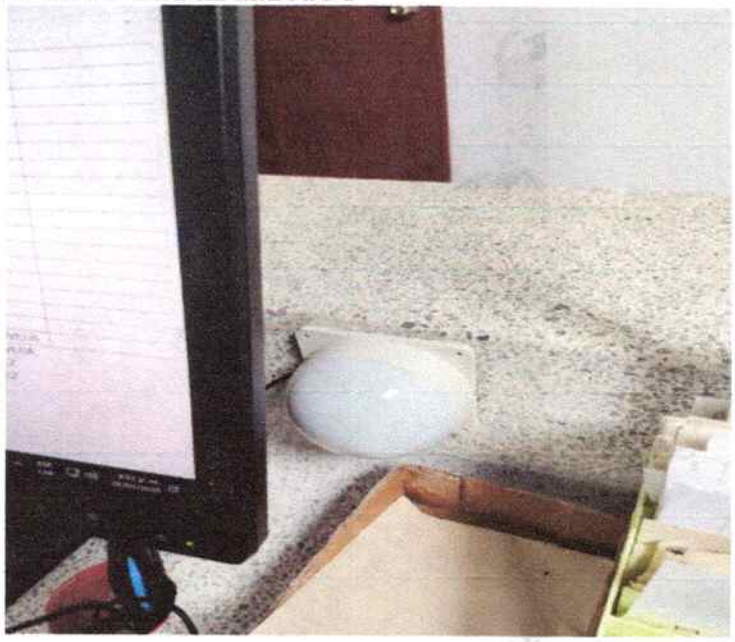

PUNTOS DE LLAMADO ENFERMERIA CON CORDON
OBSERVACION : 1 CANTIDAD : 1
OBSERVACION : 2 CANTIDAD : 3



PUNTO DE LLAMADO INSTALADO EN OBSERVACION No. 1G



PUNTO DE LLAMADO INSTALADO EN OBSERVACION No. 2

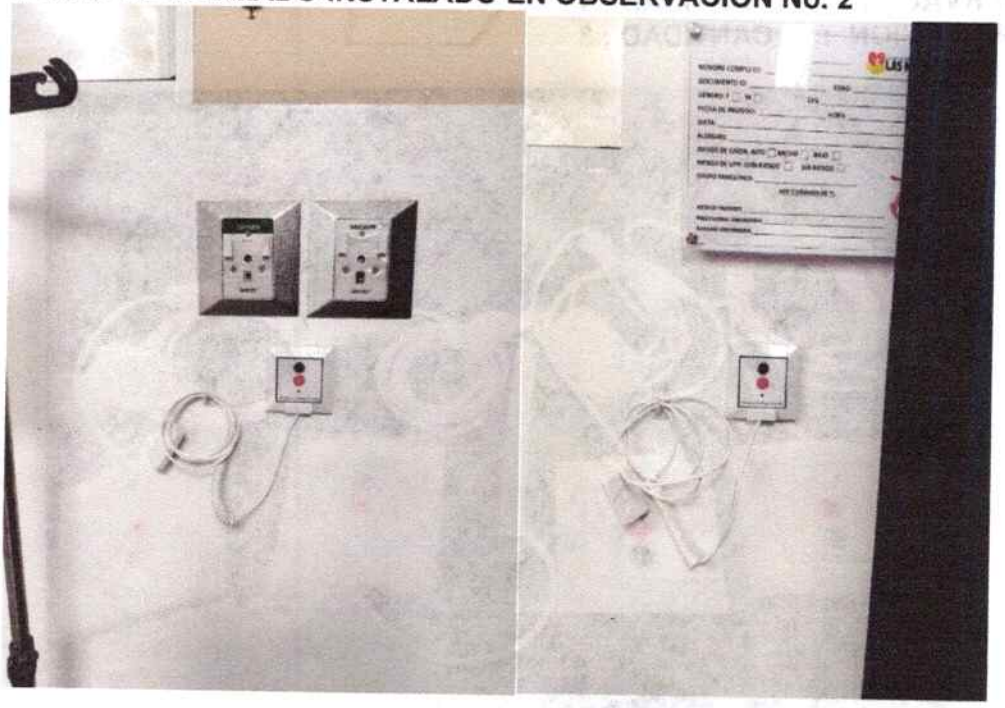

MEDIFONCE
Comercializadora Hospitalaria y Ortopédica

LLAMADO DE ENFERMERA OBSERVACION NO. 3 CAMILLA 3

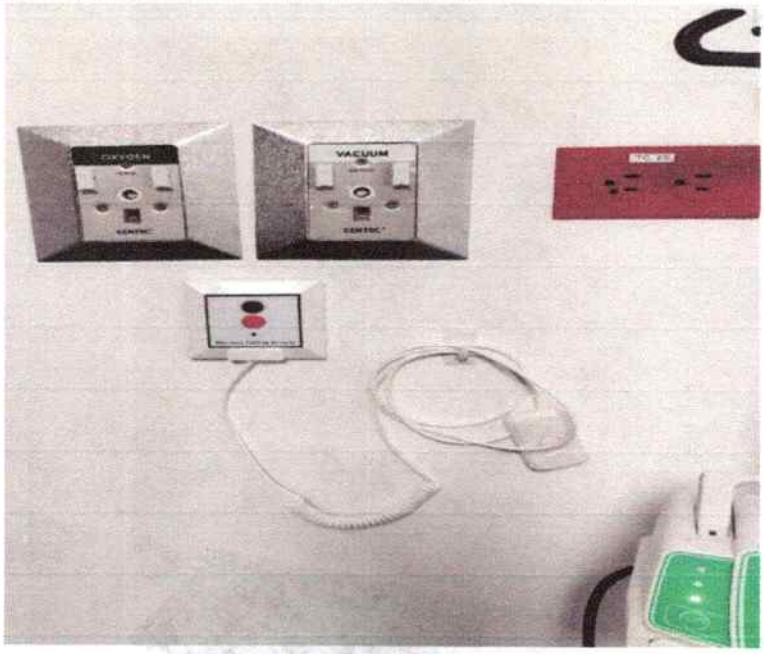

PISO PLASTICA DE 60 X 60 CM COLOR NEGRA



MEDIFONCE
Comercializadora Hospitalaria y Ortopédica

PISO O TAPETE CAUCHO – FARMACIA
Cantidad : 2

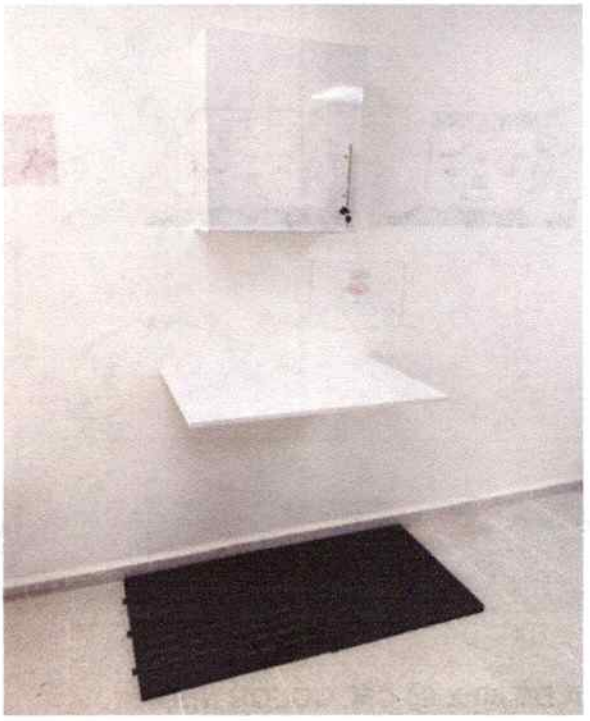

PISO O TAPETE CAUCHO AREA DE VACUNACION CANT : 2

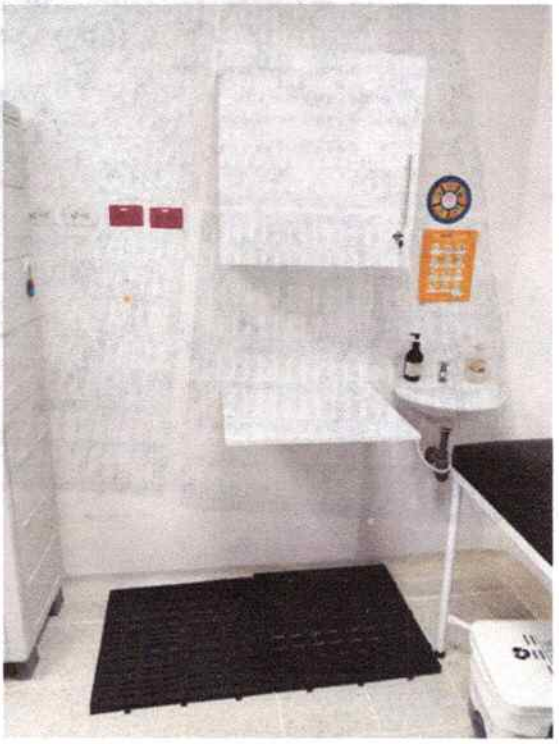

MEDIFONCE
Comercializadora Hospitalaria y Ortopédica

ARO SOPORTE A PARED PARA RECOLECTOR DE CORTOPULZANTES (GUARDIAN) DE 1.5 LITROS
CANTIDAD : 6

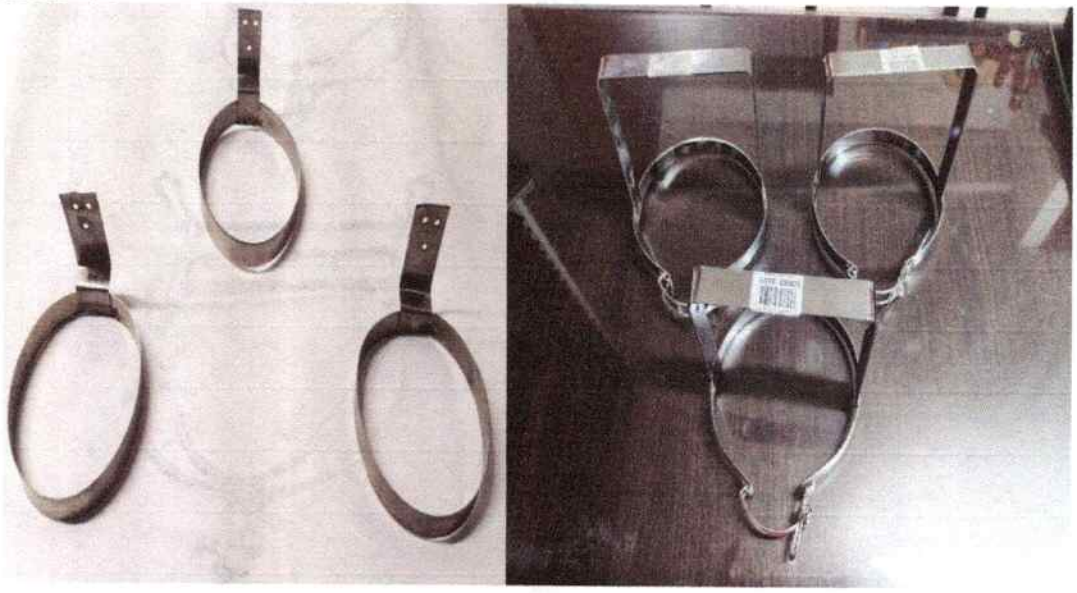

ARO SOPORTE A PARED PARA RECOLECTOR DE CORTOPULZANTES (GUARDIAN) DE 2,9 LITROS
CANTIDAD : 6



MEDIFONCE
Comercializadora Hospitalaria y Ortopédica

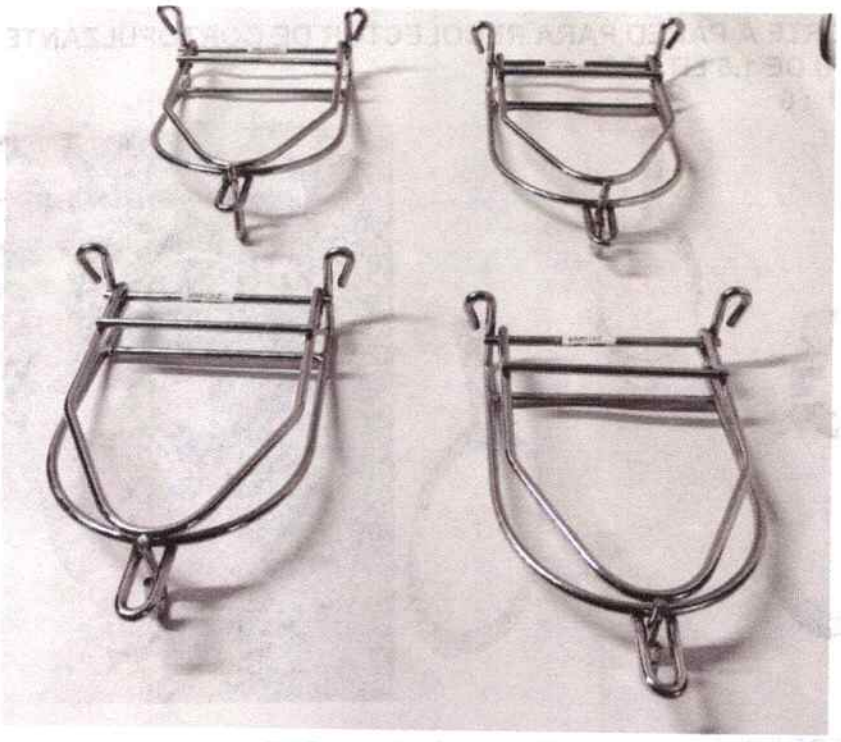

LAVADO DE OJOS INSTALACION A PARED
FABRICADO EN ACERO INOXIDABLE
CANTIDAD : 1



Carrera 33 a no. 18-22 San Alonso, teléfono 3144136245 Bucaramanga

MEDIFONCE
Comercializadora Hospitalaria y Ortopédica

INSTALACION DEL LAVA OJOS A PARED

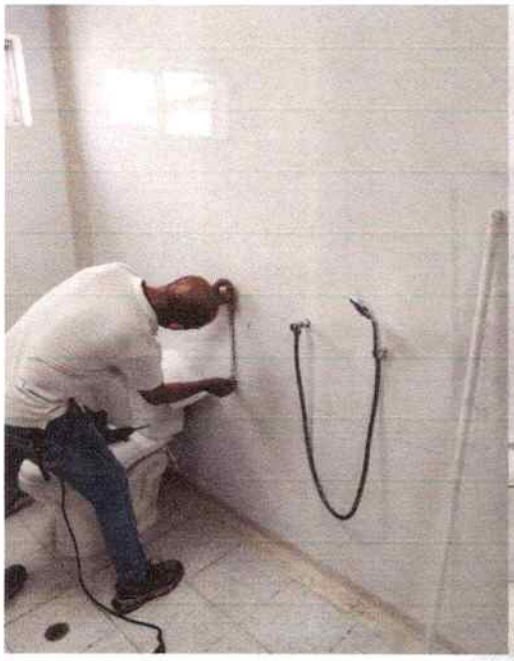



MUEBLE COLUMNA INSTALADO EN URGENCIA
CANTIDAD : 1



MEDIFONCE
Comercializadora Hospitalaria y Ortopédica

MUEBLE MEDICAMENTOS COLUMNA – FARMACIA
ANTES - Cantidad : 3

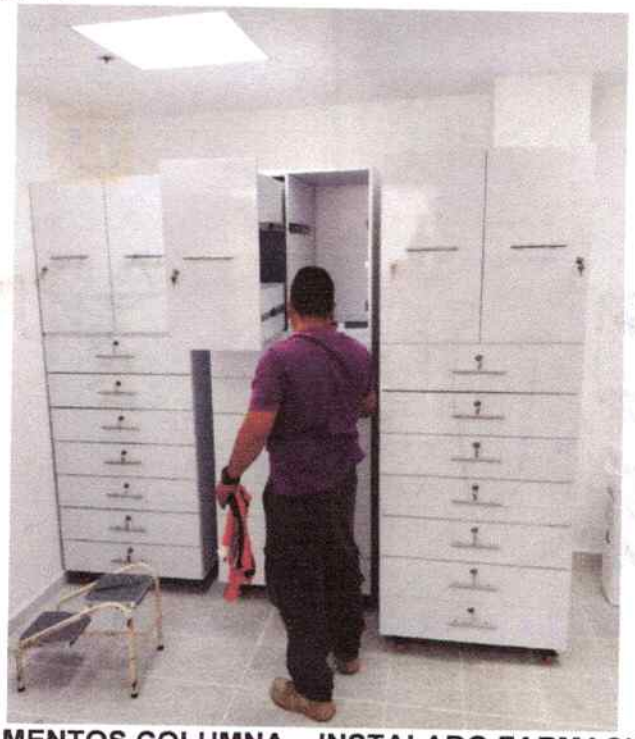

MUEBLE MEDICAMENTOS COLUMNA – INSTALADO FARMACIA
DESPUES - Cantidad : 3



MEDIFONCE
Comercializadora Hospitalaria y Ortopédica

REPISA DE DISPENSACION DE MEDICAMENTOS
FARMACIA CANTIDAD : 1

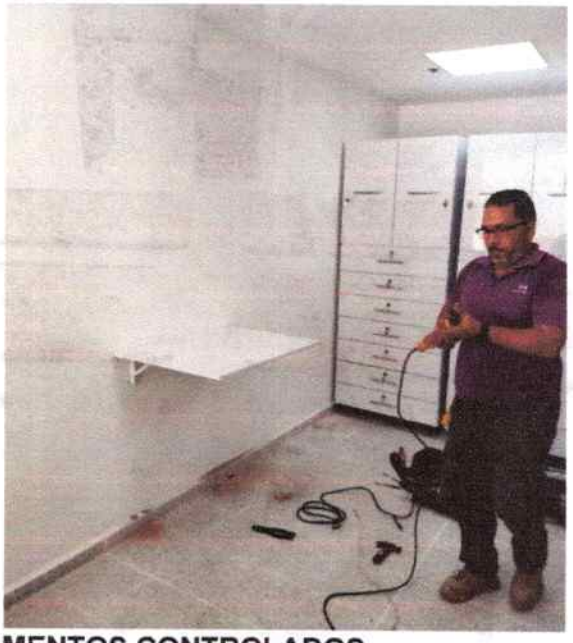

CAJON DE MEDICAMENTOS CONTROLADOS
FARMACIA CANTIDAD : 1

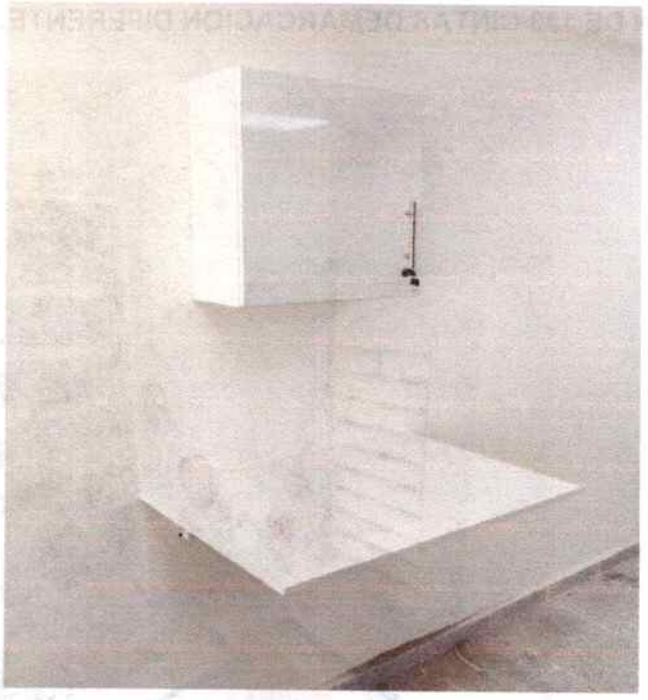

MEDIFONCE
Comercializadora Hospitalaria y Ortopédica

MESA PUENTE ALIMENTOS
Cantidad : 4



INSTALACION DE 133 CINTAS DEMARCACION DIFERENTES AREAS DE LA ESE

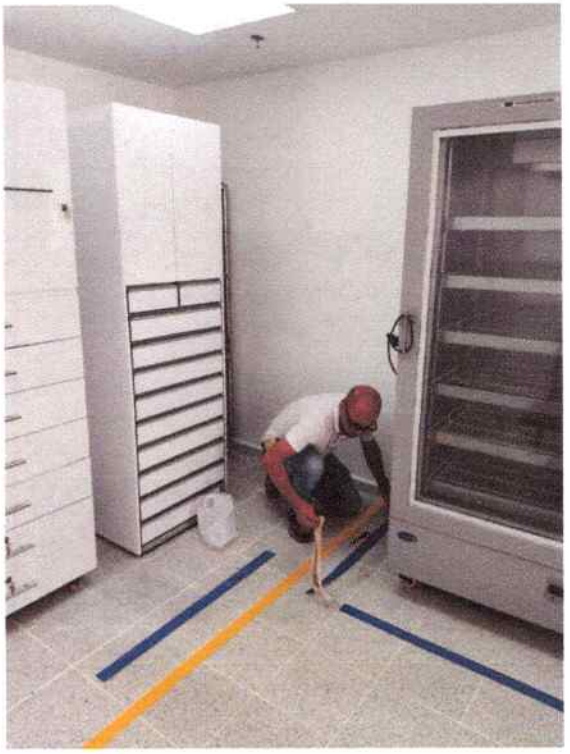

MEDIFONCE
Comercializadora Hospitalaria y Ortopédica

DEMARCACION FARMACIA

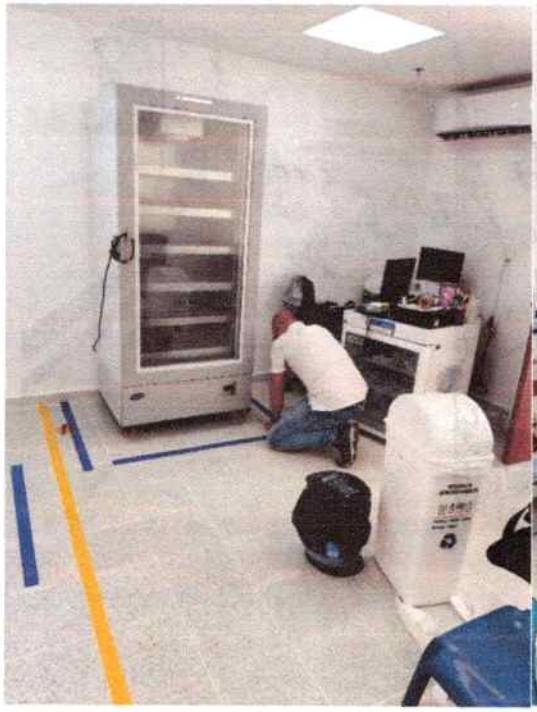

DEMARCACION ODONTOLOGIA

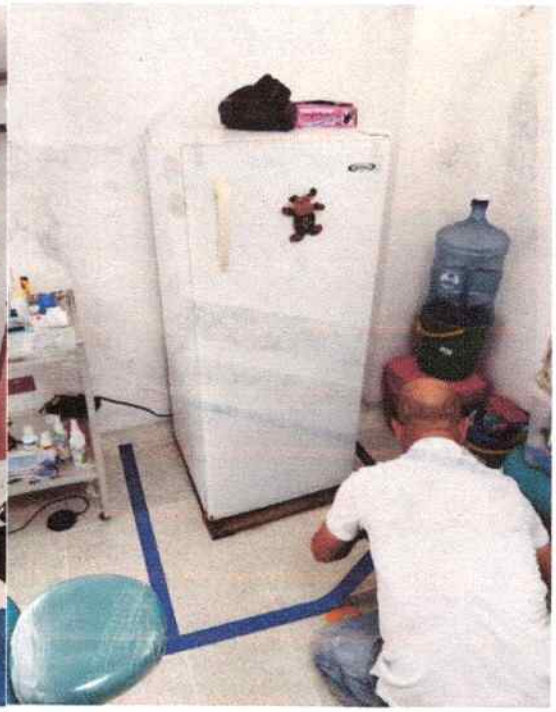

DEMARCACION ODONTOLOGIA

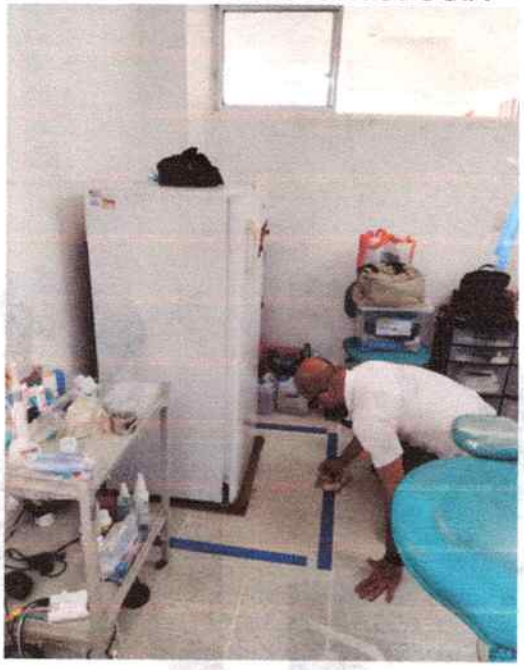

MEDIFONCE
Comercializadora Hospitalaria y Ortopédica

DEMARCACION PAI O VACUNACION



DEMARCACION AREA DE URGENCIAS

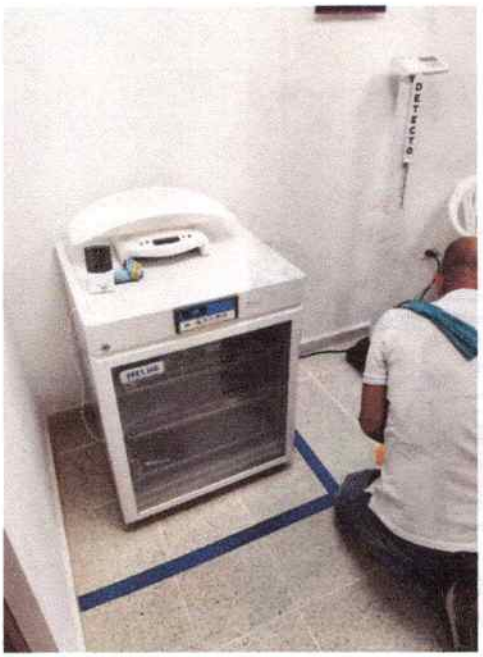

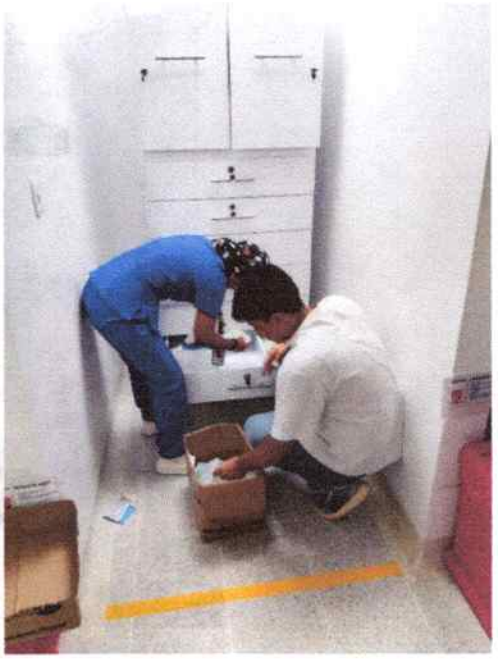

MEDIFONCE
Comercializadora Hospitalaria y Ortopédica

DEMARCACION SALA DE PARTOS







DEMARCACION AREA DE PARTOS

MEDIFONCE
Comercializadora Hospitalaria y Ortopédica



DEMARCACION TRABAJO DE PARTOS



DEMARCACION OBSTETRICIA

Carrera 33 a no. 18-22 San Alonso, teléfono 3144136245 Bucaramanga

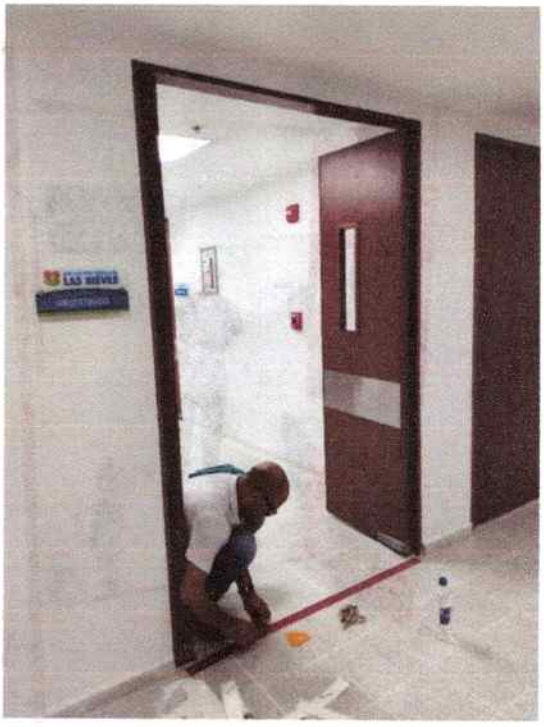

DEMARCACION PASILLO OBSTETRICIA



DEMARCACION PASILLO AREA RESTRINGIDA

MEDIFONCE
Comercializadora Hospitalaria y Ortopédica



DEMARCACION URGENCIAS Y LAVADO DE PACIENTES



DEMARCACION SALIDA PASILLO HOSPITALIZACION

Carrera 33 a no. 18-22 San Alonso, teléfono 3144136245 Bucaramanga

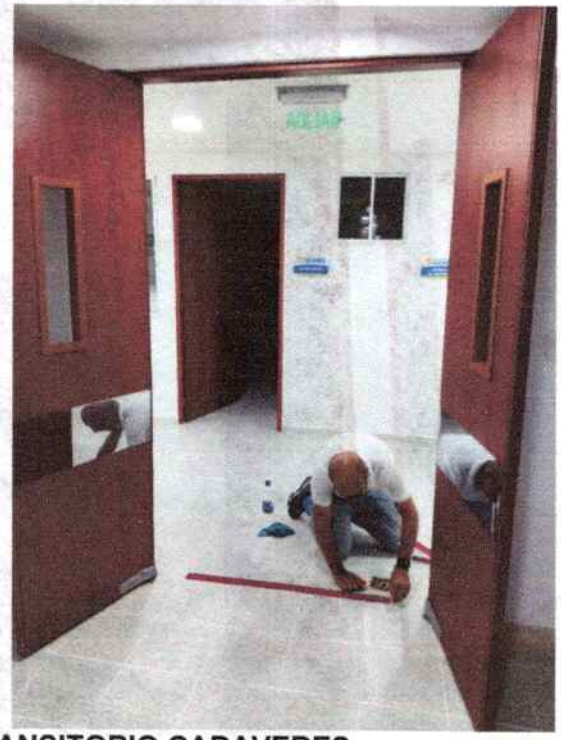

DEMARCACION TRANSITORIO CADAVERES



DEMARCACION TRANSITORIO RESIDUOS

MEDIFONCE
Comercializadora Hospitalaria y Ortopédica



DEMARCACION LABORATORIO CLINICO

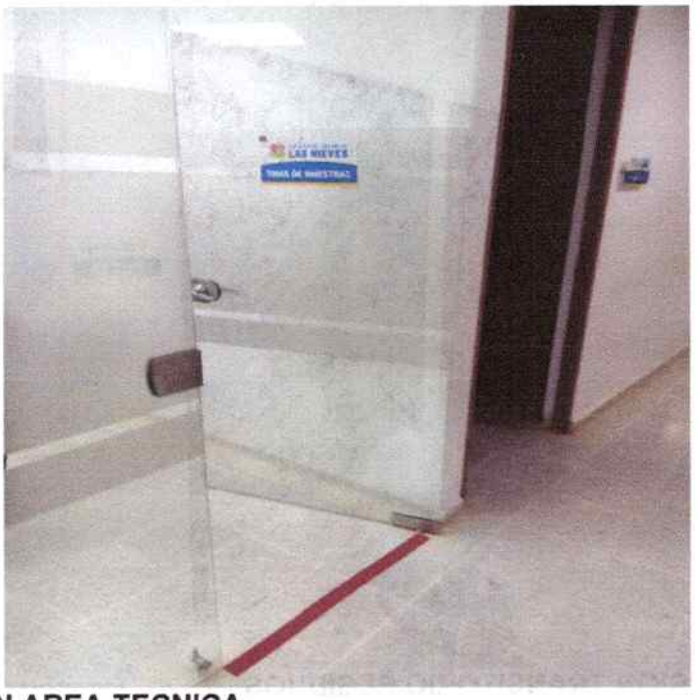

DEMARCACION AREA TECNICA

Carrera 33 a no. 18-22 San Alonso, teléfono 3144136245 Bucaramanga



DEMARCACION AREA HOSPITALAZACION



MUEBLE DE ODONTOLOGIA

MEDIFONCE
Comercializadora Hospitalaria y Ortopédica

ANTES

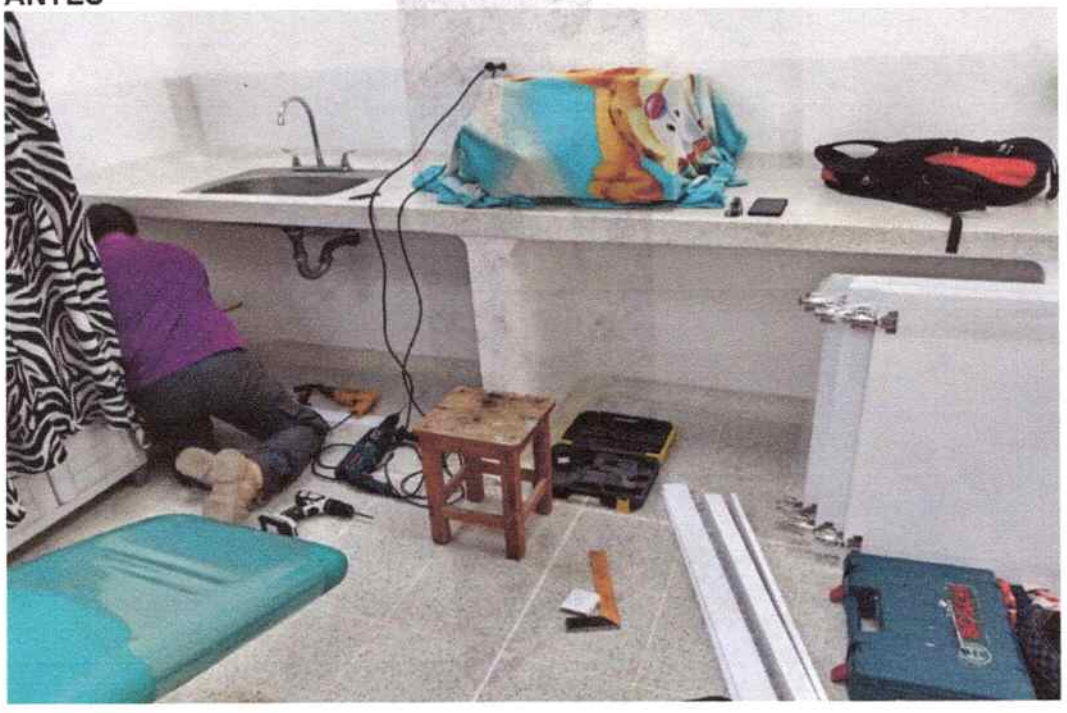

MUEBLE DE ODONTOLOGIA
EL DESPUES



MUEBLE ODONTOLOGIA PARTE 2

Carrera 33 a no. 18-22 San Alonso, teléfono 3144136245 Bucaramanga

MEDIFONCE
Comercializadora Hospitalaria y Ortopédica

ANTES



MUEBLE ODONTOLOGIA PARTE 2
EL DESPUES



MEDIFONCE
Comercializadora Hospitalaria y Ortopédica

ANTES AREA DE VACUNACION

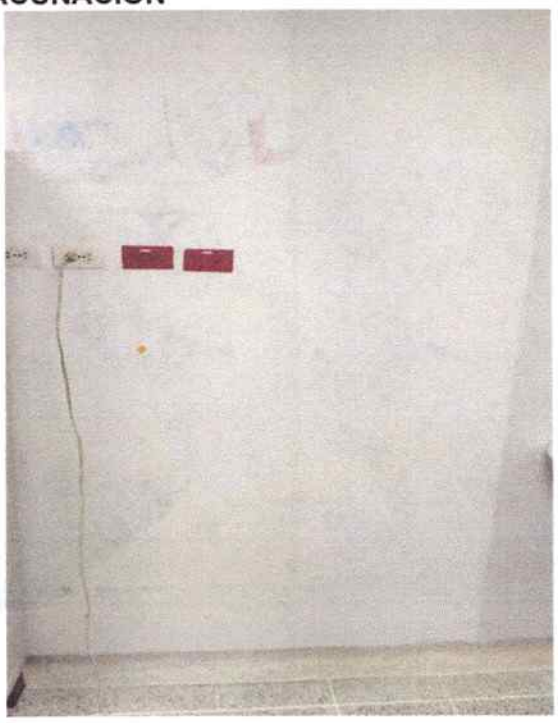

DESPUES INSTALACION DE REPISA AREA DE VACUNACION

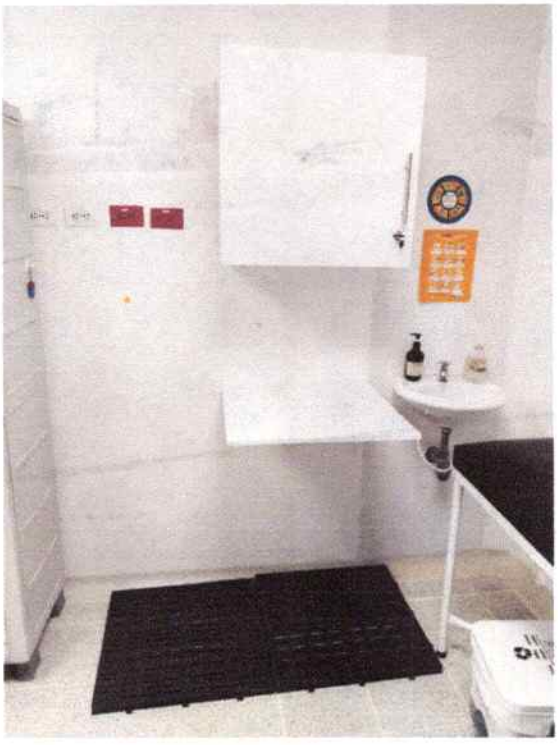

MEDIFONCE
Comercializadora Hospitalaria y Ortopédica

ANTES SALA ERA





DESPUES SALA ERA

MEDIFONCE
Comercializadora Hospitalaria y Ortopédica



DIVISION PARA TOMA DE MUESTRAS – LABORATORIO CLINICO



MEDI

Comercializadora Hospitalaria y Ortopedica

MUEBLE PARA INSUMOS LABORATORIO CLINICO

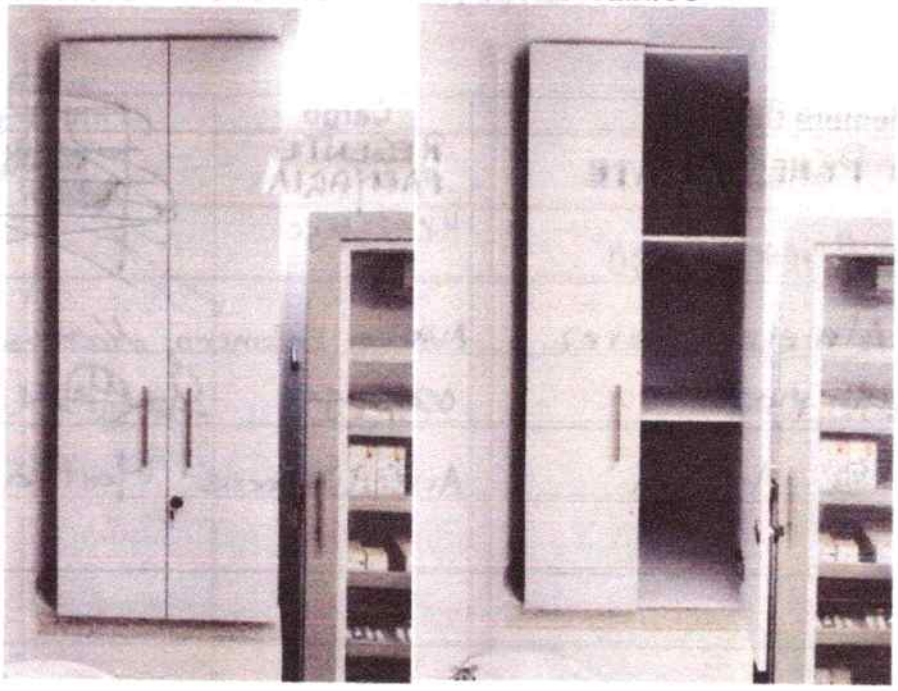

1. Que el Contratante ha concertado y verificado el cumplimiento por parte del contratista del objeto contractual y de lo cual dio constancia de Cumplimiento satisfactorio y recibido a satisfacción.

2. Que el contratista dio cumplimiento a todas las actividades por desarrollar dentro del plazo estipulado y por tanto las partes han decidido liquidarlo por mutuo acuerdo, lo cual hace procedente su liquidación, sin dar lugar a incumplimiento por ninguna de las dos partes.

3. EL Contratante del contrato, certifica que el contratista cumplió con la obligación de cotizar en salud, así como la de cotizar en pensiones, de conformidad con las normas legales.

El Contratante

Gerente ESE Nuestra Señora de las Nieves
De los Santos
Los Santos Santander

Contratista

MEDIFONCE S.A.S.
NIT. 901-560-614-5

EDISON FRANCO QUINTERO
Gerente
Medifonce Sas

MEDI

Comercializadora Hospitalaria y Ortopedica

ACTA DE FIRMAS DE ASISTENCIACAPACITACION CONTRATO

Nombre Completo	Cargo	Firma
ROBERTO PÉREZ ALZATE	REGENTE FARMACIA	
Juan Carlos Moreno Lugo	Microbiologo	
Marina Almeida Perez	Auxiliar Enfermeria	Marina Alm
Lenny Lizeth Pinzles C.	Odontologa	
Martha S. Ayala	AUX. Urgencias	Martha A

El Contratante

Gerente ESE Nuestra Señora de las Nieves
De los Santos
Los Santos Santander

Contratista

MEDIFONCE S.A.S
NIT. 901586614-5

EDISON FRANCO QUINTERO
Gerente MEDIFONCE SAS