METALES Y SUMINISTROS J.J

NIT. 18923831-0

SOMOS FABRICANTES DE: PUPITRES, TABLERO ACRILICOS, PUERTAS, VENTANAS, ESTRUCTURAS METALICAS, PORTONES ENRROLLABLES, PORTONES ELECTRICOS, CERRAMIENTOS, INSTALACION DE CONCERTINAS, CERCHAS, TECHOS METALICOS. ENTRE OTROS SERVICIOS ETC.

- Limpieza general y profunda mediante lavado de pasillos, corredores y áreas de circulación en todas las sedes de la institución educativa.

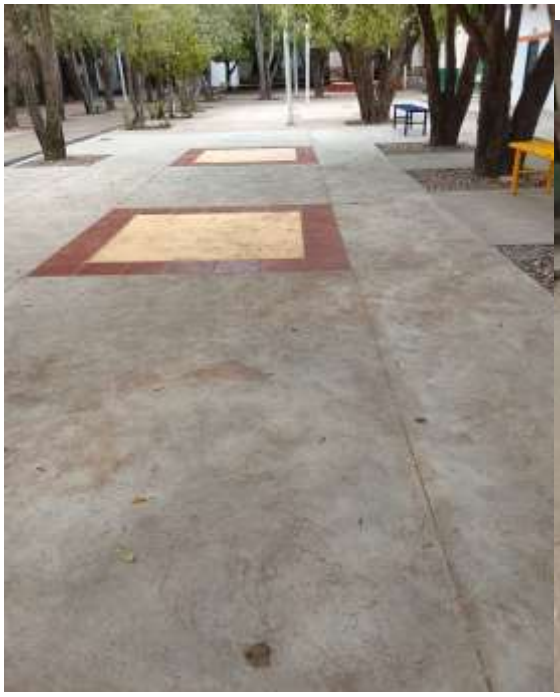




Celular: 311 684 1014
Correo electrónico: caviedesq@hotmail.com
Dirección: Calle 3 Norte N° 39-133 Aguachica- Cesar

METALES Y SUMINISTROS J.J

NIT. 18923831-0

SOMOS FABRICANTES DE: PUPITRES, TABLERO ACRILICOS, PUERTAS, VENTANAS, ESTRUCTURAS METALICAS, PORTONES ENRROLLABLES, PORTONES ELECTRICOS, CERRAMIENTOS, INSTALACION DE CONCERTINAS, CERCHAS, TECHOS METALICOS. ENTRE OTROS SERVICIOS ETC.






Celular: 311 684 1014
Correo electrónico: caviedesq@hotmail.com
Dirección: Calle 3 Norte N° 39-133 Aguachica- Cesar

METALES Y SUMINISTROS J.J

NIT. 18923831-0

SOMOS FABRICANTES DE: PUPITRES, TABLERO ACRILICOS, PUERTAS, VENTANAS, ESTRUCTURAS METALICAS, PORTONES ENRROLLABLES, PORTONES ELECTRICOS, CERRAMIENTOS, INSTALACION DE CONCERTINAS, CERCHAS, TECHOS METALICOS. ENTRE OTROS SERVICIOS ETC.






Celular: 311 684 1014
Correo electrónico: caviedesq@hotmail.com
Dirección: Calle 3 Norte N° 39-133 Aguachica- Cesar

METALES Y SUMINISTROS J.J

NIT. 18923831-0

SOMOS FABRICANTES DE: PUPITRES, TABLERO ACRILICOS, PUERTAS, VENTANAS, ESTRUCTURAS METALICAS, PORTONES ENRROLLABLES, PORTONES ELECTRICOS, CERRAMIENTOS, INSTALACION DE CONCERTINAS, CERCHAS, TECHOS METALICOS. ENTRE OTROS SERVICIOS ETC.

Limpieza, lavado y desinfección de baterías sanitarias en todas las sedes, incluyendo paredes, pisos, sanitarios, orinales y demás elementos de uso sanitario.





Celular: 311 684 1014
Correo electrónico: caviedesq@hotmail.com
Dirección: Calle 3 Norte N° 39-133 Aguachica- Cesar

METALES Y SUMINISTROS J.J

NIT. 18923831-0

SOMOS FABRICANTES DE: PUPITRES, TABLERO ACRILICOS, PUERTAS, VENTANAS, ESTRUCTURAS METALICAS, PORTONES ENRROLLABLES, PORTONES ELECTRICOS, CERRAMIENTOS, INSTALACION DE CONCERTINAS, CERCHAS, TECHOS METALICOS. ENTRE OTROS SERVICIOS ETC.

Desmonte y desmalezamiento con guadaña de las zonas verdes ubicadas en el sector de Santa Inés, costado de la batería sanitaria de estudiantes y costado norte de la sede El Cable, así como fumigación en todas las sedes educativas.









Celular: 311 684 1014
Correo electrónico: caviedesq@hotmail.com
Dirección: Calle 3 Norte N° 39-133 Aguachica- Cesar

METALES Y SUMINISTROS J.J

NIT. 18923831-0

SOMOS FABRICANTES DE: PUPITRES, TABLERO ACRILICOS, PUERTAS, VENTANAS, ESTRUCTURAS METALICAS, PORTONES ENRROLLABLES, PORTONES ELECTRICOS, CERRAMIENTOS, INSTALACION DE CONCERTINAS, CERCHAS, TECHOS METALICOS. ENTRE OTROS SERVICIOS ETC.

Mantenimiento correctivo y arreglo general de treinta (30) pupitres universitarios, consistente en trabajos de soldadura, cambio de asientos, respaldos y brazos en tríplex N.° 12.









Celular: 311 684 1014
Correo electrónico: caviedesq@hotmail.com
Dirección: Calle 3 Norte N° 39-133 Aguachica- Cesar

METALES Y SUMINISTROS J.J

NIT. 18923831-0

SOMOS FABRICANTES DE: PUPITRES, TABLERO ACRILICOS, PUERTAS, VENTANAS, ESTRUCTURAS METALICAS, PORTONES ENRROLLABLES, PORTONES ELECTRICOS, CERRAMIENTOS, INSTALACION DE CONCERTINAS, CERCHAS, TECHOS METALICOS. ENTRE OTROS SERVICIOS ETC.





Celular: 311 684 1014
Correo electrónico: caviedesq@hotmail.com
Dirección: Calle 3 Norte N° 39-133 Aguachica- Cesar