PERSONERIA MUNICIPAL - NIIF

NIT. 000815000301 EGRESO No. 19789

Direccion CR 24 No. 21 20 Telefonos 602-2844240

2026 07 01 *********$3,458,000.00

LUIS RODRIGO MOSQUERA GALLEGO********** ** 1113641131

TRES MILLONES CUATROCIENTOS CINCUENTA Y OCHO MIL PESOS M.CTE.**********

PAGAMOS A:					Nit. o C.C.	Ciudad
LUIS RODRIGO MOSQUERA GALLEGO					1113641131	PALMIRA
T.T.	Egreso No.	Cheque No	Banco	Fecha	Centro Costo	Cpte Cnt
032	19789	19789	052 BANCO AV VILLAS	2026/07/01	General	20260702

LA SUMA DE :TRES MILLONES CUATROCIENTOS CINCUENTA Y OCHO MIL PESOS M.CTE.**********

Detalle:
PAGO CUOTA 5 CONTRATO 320-14-01-019

OTRO SI AL CONTRATO 320-14-01-019 PRESTACION DE SERVICIOS PROFESIONALES COMO ABOGADO PARA APOYAR LA EJECUCION DE ACTIV

Subtotal....	3,458,000
Dcto.... %	
R.fte... %	
R.Ric... %	
Iva Retenido	
May Vlr Pago	
Valor Falta:	
Valor Pago..	3,458,000

CUENTA	DESCRIPCION	BENEFICIARIO	DEBITO	CREDITO
11100504	AV VILLAS		.00	3,458,000.00
249054	Honorarios	LUIS RODRIGO MOSQUERA GALLEGO	3,458,000.00	.00
TOTAL			3,458,000.00	3,458,000.00

Recibi Conforme	Reviso	Preparado	Autorizado
Cedula o Nit		JJRS	WAER

[= ANEXO CONTABLE =]

GAMOS A:				Nit. o C.C.	Ciudad
IS RODRIGO MOSQUERA GALLEGO				1113641131	PALMIRA

T.	Egreso No.	Cheque No	Banco	Fecha	Centro Costo	Cpte Cnt
2	19789	19789	052 BANCO AV VILLAS	2026/07/01	General	20260702

UENTA	DESCRIPCION	BENEFICIARIO	DEBITO	CREDITO
100504	AV VILLAS		.00	3,458,000.00
9054	Honorarios	LUIS RODRIGO MOSQUERA GALLEGO	3,458,000.00	.00
		TOTAL	3,458,000.00	3,458,000.00

PERSONERIA MUNICIPAL - NIIF NIT. 815000301-9 Telefonos 602-2844240 Obligacion Contraida: No. 265
Contratista:LUIS RODRIGO MOSQUERA GALLEGCR 24 38 76 3216099958 PALMIRA Pagina: 001
Fra.Prv: 5 T.D.:014 Fch.Fact.2026/06 /30 Fch.Vcto. 2026/07/30 NIT : 1113641131 PAGO:02 CREDITO
Disponibilidad: OTRO SI AL CO Registro: 000112 Valor: 7280,000.00 Saldo: 7280,000.00 Sw-C:00

Rubro Ppptal	Descripcion	Valor
212020200801	Servicios prestados a las empresas - Profesionales, tecnicos y otros.	3640,000.00

Son :TRES MILLONES CUATROCIENTOS CINCUENTA Y OCHO MIL PESOS M.CTE.**********

OTRO SI AL CONTRATO 320-14-01-019 PRESTACION DE SERVICIOS
PROFESIONALES COMO ABOGADO PARA APOYAR LA EJECUCION DE ACTIV
JURIDICAS Y ADMINISTRATIVAS PROPIAS DE LA PERSONERIA AUXILIA
ASUNTOS JUDICIALES, DE POLICIA Y DISCIPLINARIOS

00000000000000000000000000000000

Subtotal		3640,000.00
Retencion	.00 %	
Prounivalle	2.00 %	72,800.00
Prohospital	1.00 %	36,400.00
Procultura	.00 %	
ProUniPacif	.00 %	
ProDesar	.00 %	
JustFami	.00 %	
Adulto Mayor	2.00 %	72,800.00
ProDeporte	.00 %	
Iva	.00 %	
Reteiva	.00 %	
Reteica	.00 %	
TOTAL =>		3458,000.00

CUENTA	DESCRIPCION	TERCERO	DESTINO	CC	DEBITO	CREDITO
249054	Honorarios					3458,000.00
511179	Honorarios				3640,000.00	
24072201	ESTAMPILLAS PRO UNIVALLE					72,800.00
24072202	ESTAMPILLAS PRO HOSPITALES					36,400.00
24072203	ESTAMPILLAS PRO ADULTO MAYOR					72,800.00
TOTALES					3640,000.00	3640,000.00

AJHP	AJHP	JJRS	WAER
Preparado	Elaborado	Revisado	Aprobado

Impreso por MAX Software www.interfasemax.com

Palmira, 30 de junio de 2026

Doctor(a)
GERALDINE SAAVEDRA VALDES
PERSONERA AUXILIAR PARA ASUNTOS POLICIVOS, JUDICIALES Y DISCIPLINARIOS
PERSONERIA MUNICIPAL DE PALMIRA

ASUNTO: INFORME DE ACTIVIDADES

CONTRATO:	320-14-01-019 – 2026
OBJETO DEL CONTRATO:	PRESTACIÓN DE SERVICIOS PROFESIONALES COMO ABOGADO PARA APOYAR LA EJECUCIÓN DE ACTIVIDADES JURIDICAS Y ADMINISTRATIVAS PROPIAS DE LA PERSONERIA AUXILIAR PARA ASUNTOS JUDICIALES, DE POLICIA Y DISCIPLINARIOS.
NOMBRE DEL CONTRATISTA:	LUIS RODRIGO MOSQUERA GALLEGO
VALOR DEL CONTRATO:	$14.560.000 $21.840.000
FECHA DE ACTA DE INICIO:	22/01/2026
FECHA DE FINALIZACIÓN:	21/05/2026 22/07/2026 OTRO SÍ
CUOTA No.	5 de 6
PERIODO:	30 de Mayo al 30 de Junio del 2026
CUENTA DE COBRO POR VALOR DE:	$3.650.000

DESCRIPCIÓN DE LAS ACTIVIDADES EJECUTADAS

1. **Elaborar y proyectar acciones constitucionales, informes de análisis de casos y proyectos de respuesta a solicitudes de usuarios de la Personería Municipal, con énfasis en la identificación y aplicación de herramientas constitucionales y legales para el restablecimiento de derechos fundamentales y en la orientación jurídica de alta complejidad, como insumo para la Personería Auxiliar de Asuntos Judiciales, de Policía y Disciplinario**

1.1 Apoyé en la proyección de las diferentes acciones constitucionales, judiciales y administrativas y con la atención y asesoramiento de los usuarios.

https://drive.google.com/drive/folders/1aU-VaD2fajXyxNdkgQi5s0xqQZUlb8px?usp=drive_link

ACTIVIDADES	USUARIOS ATENDIDOS
Asesorías	37
Derecho de Petición	2
Acción de Tutela	10
Incidente de Desacato	5
PQRS	2
Memorial Juzgado	1
TOTAL	57

ACTIVIDAD REALIZADA	FECHA DE RADICACIÒN	ACCIONANTE	ACCIONADO
ACCIÓN DE TUTELA	30/05/2026	ROSALBA RAMÍREZ JIMÉNEZ	Nueva EPS
ACCIÓN DE TUTELA	30/05/2026	JUAN MARTÍN CÁRDENAS DÍAZ	EPS S.O.S.
ACCIÓN DE TUTELA	01/06/2026	ALFONSINA CAICEDO GARCÍA	EMSSANAR EPS E INSTITUTO OCULAR DE OCCIDENTE S.A.S.
ACCIÓN DE TUTELA	02/06/2026	HERNANDO EDUARDO MENESES BARAHONA	NUEVA EPS
ACCIÓN DE TUTELA	09/06/2026	ANA MILENA IBARRA IBARRA, EN CALIDAD DE AGENTE OFICIOSA DEL MENOR DIEGO FERNANDO IBARRA IBARRA	SANITAS EPS.
ACCIÓN DE TUTELA	10/06/2026	MARÍA MERCEDES OCORÓ CUNDUMÍ, COMO AGENTE OFICIOSA DE LA SEÑORA LEONILA CUNDUMÍ.	SANITAS EPS.
ACCIÓN DE TUTELA	11/06/2026	MAIRA ALEJANDRA SOLÍS SOLÍS	SANITAS EPS
ACCIÓN DE TUTELA	12/06/2026	UZ AUDI ARIAS BEDOYA	NUEVA EPS

ACCIÓN DE TUTELA	16/06/2026	GLADYS BEDOYA DE OCAMPO	SECRETARÍA DE MOVILIDAD DE SANTIAGO DE CALI
ACCIÓN DE TUTELA	16/06/2026	ALBEIRO ROMÁN LONDOÑO	EPS SALUD TOTAL
INCIDENTE DESACATO	30/05/2026	DIANA DEL CARMEN MARTÍNEZ PINTA	EMSSANAR EPS
INCIDENTE DESACATO	30/05/2026	SANDRA LORENA MURILLO VELEZ, AGENTE OFICIOSA DE JOHN RESVHER LUGO SANCHEZ	NUEVA EPS
INCIDENTE DESACATO	04/06/2026	YHARETSI SAMANTHA CALDERÓN HERRERA, REPRESENTADA POR SU MADRE Y AGENTE OFICIOSA DIAN FERNANDA HERRERA RAMÍREZ	NUEVA EPS S.A.
INCIDENTE DESACATO	10/06/2026	ROBINSON ALDANA ACOSTA AGENTE OFICIOSO DE L SEÑOR JESÚS MARÍA ALDANA GONZÁLEZ	EMSSANAR EPS
INCIDENTE DESACATO	22/06/2026	CLAUDIA PATRICIA PEREA TAMAYO	EPS SURAMERICANA S.A. – EPS SURA
DERECHO DE PETICIÓN	05/05/2026	IVÁN CASTRO MEJÍA	PORVENIR S.A.
DERECHO DE PETICIÓN	06/05/2026	JOSE IGNACIO RUBIO SANCHEZ	N/A
MEMORIAL JUZGADO	16/06/2026	MARTHA LUCÍA BRIÑAS RENGIFO	JUEZ SEGUNDO DE EJECUCIÓN DE PENAS Y MEDIDAS DE SEGURIDAD DE PALMIRA

PQRS	30/05/2026	ANDERSON LÓPEZ GALLARDO	ZUMAR PRODUCCIONES S.A. ÁREA DE TALENTO HUMANO / RECURSOS HUMANOS
PQRS	30/06/2026	LILIANA YULE TENORIO	UNIDAD PARA LA ATENCIÓN Y REPARACIÓN INTEGRAL A LAS VÍCTIMAS (UARIV)
ASESORÍA	1/06/2026 0:00	FLOWER MOLINA	N/A
ASESORÍA	1/06/2026 0:00	CLAUDIA XIMENA NABRIA	N/A
ASESORÍA	1/06/2026 0:00	JOHAN ALEXIS TORRES SANCHEZ	N/A
ASESORÍA	2/06/2026 9:00	JULIO NELSON ORDOÑEZ GUACIALPU	N/A
ASESORÍA	2/06/2026 10:22	YULIANA ANDREA LONDOÑO PAZ	N/A
ASESORÍA	2/06/2026 10:26	FRANCISCO PEREGRINO NARVAEZ RIVERA	N/A
ASESORÍA	2/06/2026 14:30	LUZ MERY FLOREZ ARANGO	N/A
ASESORÍA	2/06/2026 15:34	WILMER FLOR RUIZ	N/A
ASESORÍA	3/06/2026 10:48	MARIA ENID GALINDEZ IBARRA	N/A
ASESORÍA	3/06/2026 10:54	MARVIN SANTIAGO CORAL VARGAS	N/A
ASESORÍA	4/06/2026 14:24	AYDEE JARAMILLO LONDOÑO	N/A

ASESORÍA	5/06/2026 9:49	MARTHA LUCIA BRIÑAS RENGIFO	N/A
ASESORÍA	5/06/2026 10:30	MARIA DEL ROSARIO RONDON	N/A
ASESORÍA	9/06/2026 9:58	JORGE DANIEL ROJAS MUÑOZ	N/A
ASESORÍA	9/06/2026 10:39	WILLIAM VASQUEZ JARAMILLO	N/A
ASESORÍA	9/06/2026 14:06	OMAR ARMANDO VIDAL ANDRADE	N/A
ASESORÍA	9/06/2026 14:10	FRANKY ALIRIO CARVAJAL LOZANO	N/A
ASESORÍA	9/06/2026 14:38	JHON ALEXIS LADINO VINASCO	N/A
ASESORÍA	10/06/2026 8:52	ROSA MARIA VALLEJO GUTIERREZ	N/A
ASESORÍA	10/06/2026 9:21	FRANCIA ELENA VALENCIA MOLINA	N/A
ASESORÍA	10/06/2026 10:51	ANGI VERONICA MAZUERA CAMACHO	N/A
ASESORÍA	11/06/2026 10:08	FERNEY ANTONIO BENJUMEA	N/A
ASESORÍA	11/06/2026 15:29	TIBERIO ALFONSO RAMOS LONDOÑO	N/A

ASESORÍA	16/06/2026 10:25	MILER ALEXANDER SANCHEZ HENAO	N/A
ASESORÍA	16/06/2026 10:50	LUIS GONZAGA SIERRA HERRERA	N/A
ASESORÍA	16/06/2026 14:53	MARIA DE LOS ANGELES ARENAS ZAPATA	N/A
ASESORÍA	16/06/2026 15:36	LADY JOHANNA MUNEVAR YUSTI	N/A
ASESORÍA	17/06/2026 11:11	NICOLAS ALRCON GIRALDO	N/A
ASESORÍA	18/06/2026 9:33	YULIER ARRECHEA ORDOÑEZ	N/A
ASESORÍA	18/06/2026 9:38	JUAN JOSE BASTOS OSPINA	N/A
ASESORÍA	18/06/2026 14:30	MARIA ALEJANDRA ARIAS ESCOBAR	N/A
ASESORÍA	18/06/2026 14:58	JHOANA YORLADY BASANTE MORENO	N/A
ASESORÍA	18/06/2026 15:11	XIOMARA PIÑANGO PEREIRA	N/A
ASESORÍA	22/06/2026 9:40	JOHN GEINER ROJAS CAMPO	N/A

ASESORÍA	22/06/2026 10:05	LUZ DARY PALOMINO GARCIA	N/A
ASESORÍA	22/06/2026 11:23	ROSALIA LOPEZ CERVERA	N/A
ASESORÍA	22/06/2026 14:29	CLAUDIA PATRICIA LONDOÑO ORTIZ	N/A

2. Preparar y organizar la documentación de soporte, compilar expedientes, y proyectar borradores de memoriales y escritos jurídicos necesarios para las diferentes diligencias judiciales y/o administrativas asignadas a la Personería Auxiliar de Asuntos Judiciales, de Policia y Disciplinario y al Despacho del Personero, garantizando la debida sustentación y trazabilidad procesal de los asuntos.

En este mes no se realizó esta actividad.

3. **Asistir y brindar apoyo jurídico en las diligencias, audiencias y operativos judiciales y/o administrativos que sean asignados por la Personería Auxiliar de Asuntos Judiciales, de Policia y Disciplinario y el Despacho del Personero, con el propósito de contribuir a la correcta representación institucional, la observancia del debido proceso y la protección de los derechos Fundamentales #3 (Relacione las obligaciones de su contrato)**

3.1 Brindé apoyo jurídico mediante acompañamiento a diligencia de recepción de testimonio del adulto mayor señor Antonio Daza ante el Despacho Turno 5, en representación de la Personería Municipal, contribuyendo a la protección de sus derechos fundamentales y a la verificación del cumplimiento de las garantías procesales aplicables. La actuación permitió realizar seguimiento al desarrollo de la diligencia, promoviendo la observancia del enfoque diferencial y la protección especial que el ordenamiento jurídico reconoce a las personas adultas mayores.

https://drive.google.com/file/d/1jTW7P7vcfJQ697EckSegTTRVDxvECd8R/view?usp=drive_link

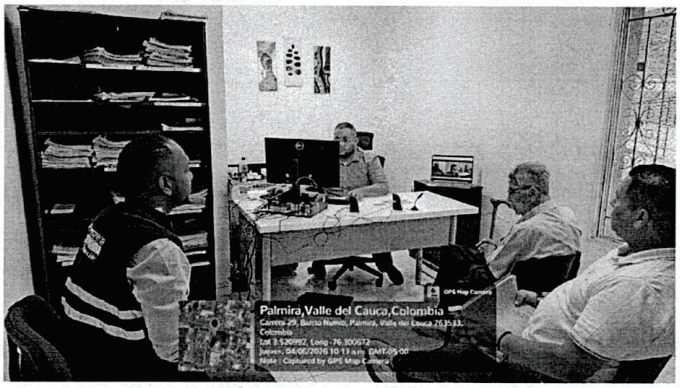

3.2 Brindé apoyo jurídico mediante seguimiento a diligencia de audiencia dentro de proceso de violencia intrafamiliar adelantado por el Despacho Turno 2, verificando el respeto de las garantías procesales y la protección de los derechos fundamentales de las partes involucradas. Durante la actuación se realizó observación jurídica de las medidas de protección adoptadas por la autoridad competente, orientadas a prevenir situaciones de riesgo y garantizar la integridad personal de la presunta víctima, en concordancia con la normatividad vigente en materia de violencia intrafamiliar y protección integral.
https://drive.google.com/file/d/1GaSgRgNfu0eWm0f2p584wxFLy8DI2J82/view?usp=drive_link



3.3 Brindé apoyo jurídico mediante asistencia a audiencia pública adelantada ante la Secretaría de Movilidad de Palmira dentro de proceso contravencional de tránsito, actuando en representación de la Personería Municipal como garante del debido proceso. Durante la diligencia se realizó seguimiento al desarrollo de la actuación administrativa, verificando el respeto de las garantías constitucionales, el derecho de defensa y contradicción de las partes intervinientes, así como la observancia de los principios de legalidad, transparencia e imparcialidad que rigen las actuaciones administrativas sancionatorias.

https://drive.google.com/file/d/1BopY5yc8WicuPnJ2I7uxJPR8m5AQGS8b/view?usp=drive_link

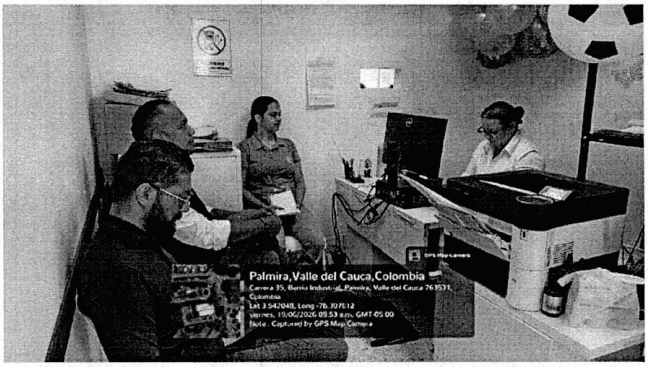

4. Realizar informes periódicos de seguimiento y análisis jurídico sobre la situación de las Personas Privadas de la Libertad (PPL), en el Centro de Traslado por Protección y demás centros de reclusión del municipio, identificando presuntas vulneraciones de derechos.

4.1 Realicé visita de acompañamiento al CAI Comando Sur con el fin de verificar las condiciones de permanencia y el estado de salud de las personas privadas de la libertad allí recluidas. Durante la inspección se evidenció la presencia de una presunta plaga al interior de las instalaciones, situación que estaría generando afectaciones visibles en la salud de varios internos, quienes manifestaron presentar lesiones y molestias físicas asociadas a dicha problemática. En atención a lo observado, se efectuó seguimiento a la situación y se promovió la articulación institucional necesaria para gestionar la valoración médica de las personas afectadas, así como la prestación de los servicios de salud requeridos, incluyendo la atención hospitalaria, suministro de medicamentos y realización de curaciones, con el propósito de salvaguardar sus derechos fundamentales a la salud, la integridad personal y la dignidad humana.



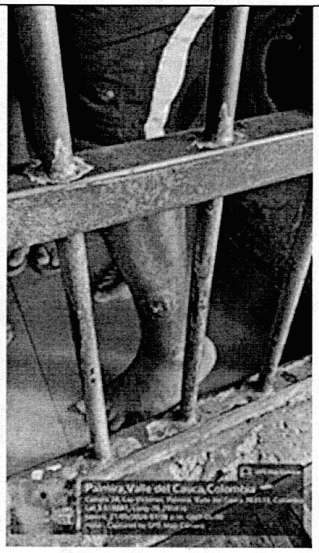



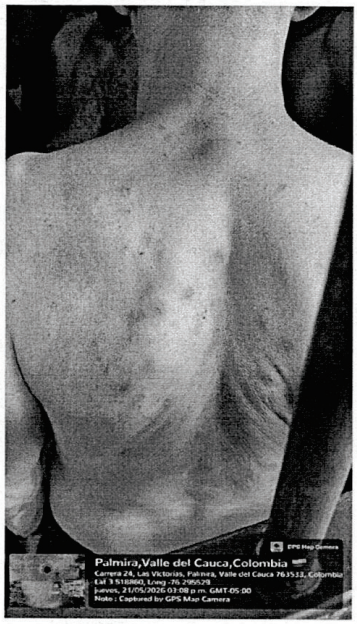

5. Estructurar y mantener actualizados los formatos, matrices y registros establecidos por la Personería Auxiliar para el seguimiento de los procesos y actuaciones, asegurando trazabilidad documental y cumplimiento con los estándares establecidos por el Archivo General de la Nación y la normatividad archivistica vigente.

5.1 Realicé la actualización integral de la matriz de seguimiento, dejando al día el registro de las PQRS asignadas, garantizando la trazabilidad documental, el control de términos y la organización conforme a los lineamientos establecidos por el Archivo General de la Nación y la normatividad archivística vigente.

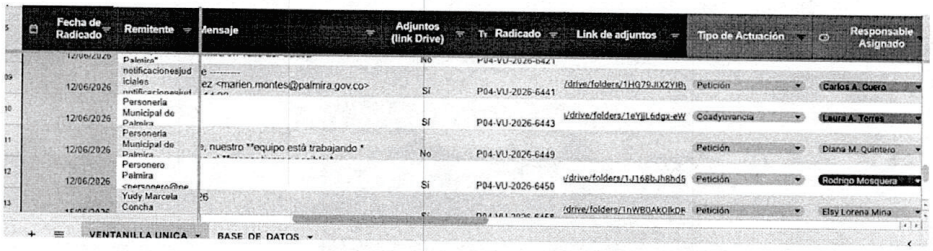

Fecha de Radicado	Remitente	Mensaje	Adjuntos (link Drive)	Tr	Radicado	Link de adjuntos	Tipo de Actuación	Responsable Asignado
12/06/2026	Palmira notificacionesjudiciales	e ---------- ez <marien.montes@palmira.gov.co>	Si		P04-VU-2026-6441	/drive/folders/1HQ79-IIX2YIB	Petición	Carlos A. Cuero
12/06/2026	Personeria Municipal de Palmira		Si		P04-VU-2026-6443	d/drive/folders/1eYjjL6dgx-eW	Coadyuvancia	Laura A. Torres
12/06/2026	Personeria Municipal de Palmira	, nuestro "equipo está trabajando "	No		P04-VU-2026-6449		Petición	Diana M. Quintero
12/06/2026	Personero Palmira		Si		P04-VU-2026-6450	d/drive/folders/1J168bJh8hd5	Petición	Rodrigo Mosquera
	Yudy Marcela Concha	26				/drive/folders/1nWB0AkOIkDR	Petición	Elsy Lorena Mina

VENTANILLA UNICA | BASE DE DATOS

6.Contribuir a la ejecución de los Proyectos contemplados en el Plan de Acción de la Personeria, mediante la planeación y desarrollo de actividades, elaboración de informes y verificación del respeto y garantía de los derechos humanos de las personas privadas de la libertad, conforme a los alcances, objetivos y cronograma establecidos en el estudio previo del contrato.

6.1 Brindé acompañamiento institucional mediante visita al CAI Comando Sur, orientada a la verificación de las condiciones de salud de las personas privadas de la libertad y al seguimiento del acceso efectivo a los servicios médicos requeridos. Durante la actividad se atendieron las inquietudes y manifestaciones presentadas por los internos respecto a la prestación de los servicios de salud, suministro de medicamentos y atención de tratamientos médicos prescritos, efectuando la correspondiente recopilación de información para el seguimiento de los casos identificados. La actuación desarrollada contribuyó a la protección y garantía de los derechos fundamentales a la salud, la dignidad humana, la integridad personal y el acceso oportuno a los servicios de atención médica de esta población de especial protección constitucional.



7. Elaborar actas resumidas o informes de seguimiento de las reuniones técnicas y de coordinación de proyectos en las que su presencia sea indispensable para la recolección de información relevante que permita la producción de los demás entregables contractuales, con el fin de contribuir a la trazabilidad y la coordinación entre las diferentes áreas o entidades. Así mismo, participar en capacitaciones, talleres o jornadas formativas.

7.1 Asistí a las capacitaciones y jornadas programadas por el área de prevención de Bienestar de la Personería y la dependencia administrativa, orientadas al fortalecimiento institucional y a la actualización en el uso de los nuevos formatos establecidos para la presentación de cuentas de

pago, contribuyendo así a la correcta aplicación de los lineamientos vigentes y a la mejora continua de los procesos contractuales.

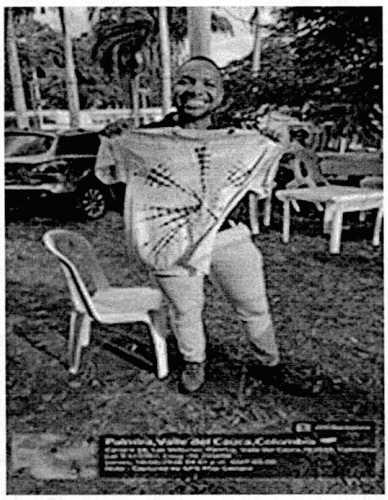

PLANILLA INTEGRADA AUTOLIQUIDACIÓN APORTES SOPORTE DE PAGO GENERAL	Certifico bajo la gravedad de juramento que, la planilla integrada autoliquidación de aportes, corresponde al Contrato de Prestación de Servicios Profesionales relacionado en el presente informe y cumple con lo requerido por la normatividad vigente.	
	No. de Planilla	1083079579
	No. de CUS	1487055862

Atentamente,

Luis Rodrigo Mosquera Gallego
CC. 1.113.641.131 de palmira valle del cauca
Contratista

PERSONERÍA DE PALMIRA	DOCUMENTO EQUIVALENTE A FACTURA ADQUISICIÓN DE BIENES Y SERVICIOS (NO RESPONSABLES DE IVA)	Código:	FO-P6-30
		Versión:	05
		Fecha de aprobación:	24/11/2025
	Proceso: Gestión en Servicios Administrativos y Financieros	Página 1 de 1	

INFORMACIÓN GENERAL	CONTRATO No.	320-14-01-019	CONSECUTIVO CONTABILIDAD	
Dependencia	Contabilidad	Fecha de Transacción:	30-junio-2026	
Dirección o Área	ADMINISTRATIVA Y FINANCIERA			
Razón Social adquirente	PERSONERÍA MUNICIPAL DE PALMIRA			
NIT: 815.000.301-9	Dirección	CARRERA 24 No. 21 - 20		
Teléfonos	2844240	Ciudad	PALMIRA	

INFORMACIÓN DEL BENEFICIARIO:			
Nombres y apellidos (completos)	LUIS RODRIGO MOSQUERA GALLEGO		
Cedula	1.113.641.131	Teléfono (Fijo y/o Móvil):	3216099958
Dirección	CALLE 44ª No. 24-35		
Correo Electrónico	luromo810@gmail.com	Ciudad	palmira

INFORMACIÓN CONTRACTUAL Y CONCEPTO DEL PAGO:			
OBJETO DEL CONTRATO:	PRESTACIÓN DE SERVICIOS PROFESIONALES COMO ABOGADO PARA APOYAR LA EJECUCIÓN DE ACTIVIDADES JURIDICAS Y ADMINISTRATIVAS PROPIAS DE LA PERSONERIA AUXILIAR PARA ASUNTOS JUDICIALES, DE POLICIA Y DISCIPLINARIOS.		
No. DEL CDP	000025	FECHA DEL CDP:	09/01/2026
No. DEL CRP	000023	FECHA DEL CRP:	22/01/2026
CDP OTRO SÍ O ADICIONES	000104	FECHA DEL CDP ADICIÓN	11/05/2026
CRP OTRO SÍ O ADICIONES	000112	FECHA DEL CDP ADICIÓN	19/05/2026
VALOR DEL CONTRATO	$14.560.000	VALOR ADICIÓN	$7.280.000
CONCEPTO DEL PAGO: PAGO CUOTA No. **05** DEL CONTRATO No. **320-14-01-019 DE 2026**, CUYO OBJETIVO ES EL INDICADO ANTERIORMENTE.			
Valor del pago:	$ 3.640.000		
Valor en letras	Tres millones seiscientos cuarenta mil pesos m/cte		
Favor consignar a:	Banco:	No. de cuenta:	Tipo de cuenta:
	Popular	500801407149	Ahorros

Campo para firma y número de cédula del Beneficiario			
Firma:		Cédula y ciudad de Expedición:	1.113.641.131 de palmira valle del cauca

PAGOSIMPLE | Prefactura

Fecha creación reporte: 2026-06-26, 10:29:11 AM **Tipo Planilla:** I PLANILLA INDEPENDIENTES

Periodo Cotización: junio de 2026 **Periodo Servicio:** junio de 2026 **Referencia pago (PIN):** 8824207630

Fecha límite de pago: 2026-07-08

GUARDADA 26/06/2026

I. DATOS DEL APORTANTE

Razón Social	LUIS RODRIGO MOSQUERA GALLEGO				
Documento	CC1113641131	**Dirección**	CRA 23 # 45-80		
Tipo de Empresa	INDEPENDIENTE	**Teléfono**	3216099958		
Tipo Persona	NATURAL	**Forma Presentación**	UNICO	**Total Afiliados**	1
Ciudad	PALMIRA	**Departamento**	VALLE DEL CAUCA		
Representante Legal		**Identificación**			

IMPORTANTE: SEÑOR APORTANTE, POR FAVOR VERIFIQUE LA LIQUIDACIÓN ANTES DE REALIZAR EL PAGO, Simple S.A., da por entendido que, de realizar el pago con esta planilla, usted está de acuerdo con la información consignada, en consecuencia, la atención de cualquier inconsistencia con las administradoras es su responsabilidad. Recuerde realizar el pago de sus aportes al Sistema General de Seguridad Social dentro de las fechas establecidas y evite posibles inconvenientes en la prestación de los servicios con sus administradoras. Por favor tenga en cuenta que los pagos realizados después de las 3.00 p.m., se harán efectivos el siguiente día hábil.

II. DETALLE DEL APORTANTE

Datos del Afiliado

Identificación	Apellidos y Nombres	Tipo Cotizante	Subtipo Cotizante	Novedades																						Pensiones			Salud			Riesgos			Cajas			Parafiscales					Total
				IND	RET	TDE	TDP	TAE	TAP	VSP	COR	VST	SLN	IGE	LMA	VAC	AVP	VCT	IRP	Días IRP	Días SLN	Días IGE	Días LMA	Días VAC	Días VCT	Administradora	IBC Pensión	Aporte Pensión	Administradora	IBC Salud	Aporte Salud	Administradora	Cot. Riesgos	Aporte Riesgos	Administradora	IBC Caja	Aporte Caja	Aporte Icbf	Aporte ICBF	ESAP	Aporte Mineducación	Total
CC 1113641131	MOSQUERA GALLEGO LUIS RODRIGO	59	00																	0	30	30	30	0	0	COLPENSIONES	$ 1.750.905	$ 260.200	EPS SANITAS	$ 1.750.905	$ 218.900	ARL SURA	$ 1.750.905	$ 9.200	NINGUNA CCF		$ 0	$ 0	$ 0	$ 0	$ 0	$ 0	$ 508.300

III.TOTALES

IBC Pensión	IBC Salud	IBC Riesgos	IBC Cajas	Aportes Pensión	Aportes FSP	Aportes FSS	Aportes Salud	Aportes Riesgos	Aportes Cajas	Aportes Sena	Aportes ICBF	Aportes ESAP	Aportes Min Educación	Incapacidades, Licencias, Saldos	Incapacidades ARP	SUBTOTAL SIN INTERESES DE	TOTAL INTERESES	TOTAL FINAL
$ 1.750.905	$ 1.750.905	$ 1.750.905	$ 0	$ 260.200	$ 0	$ 0	$ 218.900	$ 9.200	$ 0	$ 0		$ 0	$ 0	$ 0	$ 0	$ 508.300	$ 0	$ 508.300

IV.INFORMACION

Dia hábil de pago sin mora
6

Periodo cotización salud											
Enero	Febrero	Marzo	Abril	Mayo	Junio	Julio	Agosto	Septiembre	Octubre	Noviembre	Diciembre
☐	☐	☐	☐	☐	☑	☐	☐	☐	☐	☐	☐

Centro de Servicios Cafam - Supermercados Colsubsidio

8888242076300000000991231

Mibanco - Corresponsables AKI - Supermercados Comfandi - Almacenes Grupo Éxito

(415)7709998485884(8020)8824207630(3900)0000000(96)20991231

MEDIOS DE PAGO PRESENCIALES Corresponsales: Punto de pago - Punto Red - AKI (MiBanco) - MOViiRED / Centro de Servicios: Cafam Suba / Supermercados: Tiendas Cencosud (Jumbo, Metro y Spid) - Colsubsidio - Comfandi / App: MOVii – ClaroPAY / Bancos: Mibanco - Banco de Occidente. Consulta otros medios de pago en: https://pagosimple.com/puntos-de-recaudo/

Líneas de Servicio FonoSIMPLE: Bogotá 601 4446634 - Cali: 602 5540577 - Medellin: 604 5146669 - Bucaramanga: 607 6438000 - Cartagena: 605 6945444 - Pereira: 606 3402582 - Barranquilla: 605 3818850 - Resto del País: 018000 971 971 - ¡Más que Fácil, SIMPLE!

Antes de imprimir, asegúrese que sea realmente necesario. Proteger el medio ambiente está en nuestras manos.

¡El Poder de la SIMPLE!

Gmail **Rodrigo Mosquera <luromo810@gmail.com>**

Soporte de Pago Puntored

1 mensaje

Operaciones Puntored <contacto@puntored.co> 26 de junio de 2026 a las 10:32
Para: luromo810@gmail.com

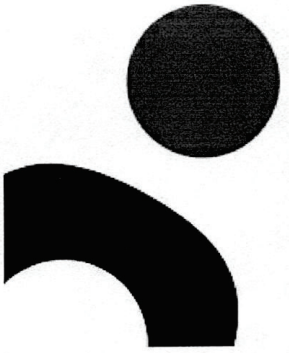

puntored

Transacción aprobada

Transaccion Exitosa

CORRESPONSAL BANCARIO DAVIBANK Puntored no te cobra por esta transacción Pago de facturas Davibank

Fecha 2026-06-26
Hora 10:31:57
Punto de Venta 259363
Número de aprobación UPC 723869
Tipo de transacción Recaudo
ID Transacción Puntored 1487055862
Código del Convenio 11141
Nombre del Convenio PILA PLANILLA ASISTIDA SIMPLE - 0408
Referencia del Pago 8824207630
Valor Pago $508,300

Línea de atención personalizada en Bogotá:
601 3487881
Aquí también puede pagar su tarjeta de
credito y creditos de consumo del Banco
Davibank
BANCO DAVIBANK VIGILADO
SUPERINTENDENCIA FINANCIERA DE COLOMBIA
El usuario autoriza a CONEXRED SAS (PUNTORED) para el tratamiento de los datos proporcionados para el envío de soportes electrónicos de las transacciones que realice en el punto, cuando ello sea requerido o solicitado por el Usuario, así mismo para realizar estudios de consumo, analítica de datos y comercializar la información procesada, para ampliar la oferta financiera, comercial y de servicios que le proporciona PUNTORED y/o para contactarlo y adelantar campañas comerciales. Para conocer sus derechos, consulte la Política de Tratamiento disponible en www.puntored.co los cuales podrá ejercer a través del correo servicioal.cliente@puntored.co

VISUALIZA TU TIRILLA DANDO CLICK AQUI

Transacción realizada por puntored

Simple

Información de la Planilla Pagada

Nit de comercio Operador de Información	900097333-9
Razón Social del Operador de Información	SIMPLE S.A.
Descripción	Pago de SuAporte
Fecha	2026-06-26, 10:32:00 AM
Periodo de Cotización Otros Riesgos	junio de 2026
Periodo de Cotización Para Salud	junio de 2026
Empresa	LUIS RODRIGO MOSQUERA GALLEGO
CEDULA CIUDADANIA	CC 1113641131
Código Sucursal (Nombre)	( )
Referencia de Pago/ Número Planilla	8824207630 / 1083079463
Tipo de Planilla	I
Número Transacción Bancaria/ CUS	
Banco	(1052) - BANCO AV VILLAS
Valor	$ 508.300
Estado de la Transacción	Aprobada
Dirección IP de Origen	172.29.10.57

Nit	Código	Administradora	Número Afiliados	Valor sin Mora	Total Intéreses Mora
N900336004	25-14	COLPENSIONES	1	$ 280.200	$ 0
N800251440	EPS005	SANITAS EPS	1	$ 218.900	$ 0
N890903790	14-11	ARL SURA	1	$ 9.200	$ 0
		SubTotales:		$ 508.300	$ 0
		Total a Pagar:			$ 508.300

Líneas de Servicio FonoSIMPLE: Bogotá 601 4446634 - Cali: 602 5540577 - Medellín: 604 5146669 - Bucaramanga: 607 6438000 - Cartagena: 605 6945444 - Pereira: 606 3402582 - Barranquilla: 605 3618850 - Resto del País: 018000 971 971 - ¡Más que Fácil, SIMPLE!

SIMPLE S.A. no se hace responsable de las planillas y pagos realizados a través de otros operadores de información dado que no tiene medios para corroborar la veracidad de la misma, su alcance se limita a replicar la información suministrada directamente por el cliente.

Antes de imprimir, asegúrese que sea realmente necesario. Proteger el medio ambiente está en nuestras manos.

¡El Poder de lo SIMPLE!

Banco Popular

Certifica

Que Luis Rodrigo Mosquera Gallego, identificado(a) con Cédula de Ciudadania Nro. 1113641131 es titular de la -Cuenta-Ahorros Nro. 500801407149 y a la fecha ha presentado un manejo conforme a lo establecido en el contrato.

Esta certificación se expide a solicitud del titular con destino a quien interese a los 11 días del mes de mayo del año 2026.

Atentamente,

Banco Popular S.A.

Documento sin firma

VIGILADO SUPERINTENDENCIA FINANCIERA DE COLOMBIA

1 Información general
2 Condiciones
3 Bienes y servicios
4 Documentos del Proveedor
5 Documentos del contrato
6 Información presupuestal
7 **Ejecución del Contrato**
8 Modificaciones del Contrato
9 Incumplimientos

Cancelar

< Evaluación de la Entidad Estatal >

VER CONTRATO

Ejecución del Contrato

○ Porcentaje ○ Recepción de artículos

Plan de Pagos

¿Se requieren emisiones de códigos de autorización? ○ Sí ◉ No

Id de pago	Número de factura	Fecha de emisión	Fecha de recepción	Valor total de la factura	Estado	
Pago 001	001	25/02/2026 12:00:00 PM *((UTC-05:00) Bogotá, Lima, Quito)*	25/02/2026 12:00:00 PM *((UTC-05:00) Bogotá, Lima, Quito)*	3.650.000 COP	Pagado	Detalle
Pago 002	002	27/03/2026 12:00:00 PM *((UTC-05:00) Bogotá, Lima, Quito)*	27/03/2026 12:00:00 PM *((UTC-05:00) Bogotá, Lima, Quito)*	3.650.000 COP	Pagado	Detalle
Pago 003	003	27/04/2026 12:00:00 AM *((UTC-05:00) Bogotá, Lima, Quito)*	27/04/2026 12:00:00 PM *((UTC-05:00) Bogotá, Lima, Quito)*	3.650.000 COP	Pagado	Detalle
Pago 004	004	28 días de tiempo transcurrido *(29/05/2026 12:00:00 PM(UTC-05:00) Bogotá, Lima, Quito)*	28 días de tiempo transcurrido *(29/05/2026 12:00:00 PM(UTC-05:00) Bogotá, Lima, Quito)*	3.650.000 COP	Pagado	Detalle

Crear

Documentos de ejecución del contrato

	Descripción	Nombre del archivo	Cargado por		
☐	36.ARL0001.pdf	36.ARL0001.pdf	Comprador	Descargar	Detalle
☐	37.RP000023_0001.pdf	37.RP000023_0001.pdf	Comprador	Descargar	Detalle
☐	39. DESIGNACION SUPERVISOR_0001.pdf	39. DESIGNACION SUPERVISOR_0001.pdf	Comprador	Descargar	Detalle
☐	40. ACTA INICIO_0001.pdf	40. ACTA INICIO_0001.pdf	Comprador	Descargar	Detalle
☐	CUOTA 01-320-14-01-019-2026-LUIS RODRIGO MOSQUERA GALLEGO.7z	CUOTA 01-320-14-01-019-2026-LUIS RODRIGO MOSQUERA GALLEGO.7z	Comprador	Descargar	Detalle
☐	CUOTA 02-320-14-01-019-2026-LUIS RODRIGO MOSQUERA GALLEGO.7z	CUOTA 02-320-14-01-019-2026-LUIS RODRIGO MOSQUERA GALLEGO.7z	Comprador	Descargar	Detalle
☐	RP000112 LUIS RODRIGO MOSQUERA_0001.pdf	RP000112 LUIS RODRIGO MOSQUERA_0001.pdf	Comprador	Descargar	Detalle
☐	CUOTA 03-320-14-01-019-2026-LUIS RODRIGO MOSQUERA GALLEGO.7z	CUOTA 03-320-14-01-019-2026-LUIS RODRIGO MOSQUERA GALLEGO.7z	Comprador	Descargar	Detalle
☐	DESIGNACION SUPERVISION-LUIS RODRIGO MOSQUIERA_0001.pdf	DESIGNACION SUPERVISION-LUIS RODRIGO MOSQUIERA_0001.pdf	Comprador	Descargar	Detalle
☐	CUOTA 04-320-14-01-019-2026-LUIS RODRIGO MOSQUERA GALLEGO.7z	CUOTA 04-320-14-01-019-2026-LUIS RODRIGO MOSQUERA GALLEGO.7z	Comprador	Descargar	Detalle

Borrar | Cargar nuevo

Cancelar

< Evaluación de la Entidad Estatal >