Nombre Comercial del Bien/Producto/Servicio	Decálogo de la masa madre
Imagen	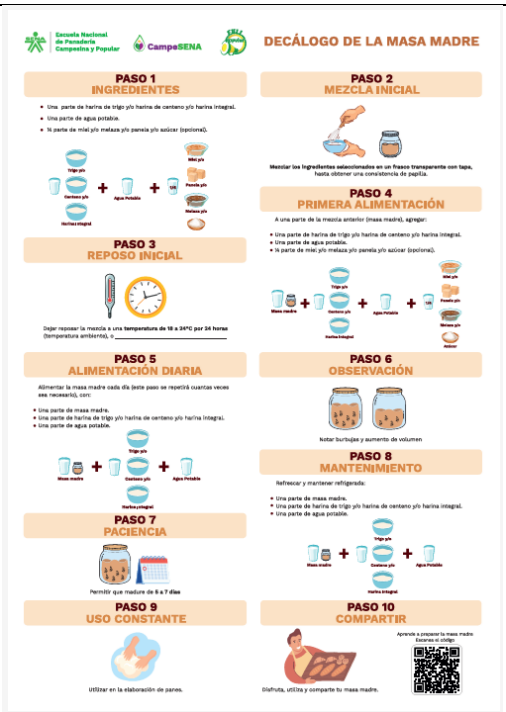
Requisitos Específicos	Es un material de referencia permanente que explica de manera detallada el paso a paso para la elaboración, alimentación y mantenimiento de la masa madre. Está diseñado en un formato visualmente atractivo con explicaciones gráficas para facilitar su comprensión, incluso para panaderos que no saben leer o escribir. Incluye un código QR que permite acceder a un video instructivo con el proceso paso a paso, asegurando que cualquier panadero pueda reforzar su aprendizaje en cualquier momento. Su material adhesivo y limpiable permite que sea colocado en un lugar visible dentro de la panadería y sea utilizado constantemente sin deteriorarse por la exposición a harina, agua o grasas. Su tamaño permite una lectura clara sin perder detalles esenciales del proceso.
Características	Dimensiones: Infografía impresa (un pliego) de 70 * 100 cm Material: Vinilo Adhesivo limpiable Características: Full color
Presentación	Una unidad

Nombre Comercial del Bien/Producto/Servicio	**Cartilla de elaboración de pan con masa madre, Versión 1.**
Imagen	
Requisitos Específicos	Es un recurso didáctico que amplía los conceptos del decálogo, proporcionando una explicación teórica más detallada sobre la definición, ventajas y características de la masa madre. Contiene tablas con procedimientos detallados para la elaboración de prefermentos y panes, facilitando la estructuración del aprendizaje de manera ordenada y comprensible. Permite que el panadero diligencie sus propios datos y registros de cada práctica, promoviendo un aprendizaje práctico y personalizado bajo la orientación del instructor. Su diseño a full color facilita la identificación de cada etapa del proceso, mejorando la comprensión de los contenidos. Su material asegura durabilidad, permitiendo que sea utilizado como referencia en futuras producciones dentro de la panadería.
Características	Tamaño: 21.5 x 28 (cerrado) Caratula: Papel: Esmaltado de 240 gr Tintas: 4 x 4 (full color) Plastificado Mate o Brillante. Hojas Internas: Papel: bond de 90 gramos 32 hojas Tintas: 4 x 4 (full color)
Presentación	Una unidad

Nombre Comercial del Bien/Producto/Servicio	Cartilla de Profundización para la elaboración de pan de masa madre, Versión 2.
Imagen	
Requisitos Específicos	El recurso didáctico busca fortalecer el aprendizaje en la elaboración de pan de masa madre, profundizando en los conceptos fundamentales de la fermentación natural y su impacto en la calidad del pan.Además, incluye tablas y procedimientos paso a paso para la elaboración de prefermentos y panes, facilitando un aprendizaje estructurado y práctico. El recurso permite que cada panadero registre sus propios datos y resultados de práctica, promoviendo un aprendizaje aplicado y personalizado bajo la orientación del instructor. Su diseño a full color facilita la comprensión de cada etapa del proceso, mientras que la calidad de sus materiales asegura su durabilidad, permitiendo que sea utilizado como guía y material de consulta en futuras producciones dentro de la panadería.
Características	24 páginas (incluida la caratula) impresas a full color, tamaño carta. Caratula: Papel Esmaltado de 150 gr Plastificado Mate una cara Tintas: 4 x 4 (full color) Hojas Internas: Papel bond de 90 gramos 24 páginas tamaño Carta Tintas: 4 x 4 full color. Terminación: Caballete, Enganchado al centro con 2 ganchos.
Presentación	Una unidad

Nombre Comercial del Bien/Producto/Servicio	Sello de masa madre
Imagen	
Requisitos Específicos	Es un distintivo que certifica que la panadería ha sido capacitada por el SENA y que en sus productos se utiliza masa madre, generando confianza en los consumidores. Contribuye al reconocimiento y diferenciación de las panaderías que aplican esta técnica, fortaleciendo su identidad dentro del mercado. Su tamaño y material adhesivo limpiable aseguran su visibilidad y durabilidad, manteniéndose en óptimas condiciones a pesar de la exposición al ambiente de la panadería. Fomenta la adopción y permanencia de la técnica, ya que las panaderías capacitadas pueden usarlo como un sello de calidad ante sus clientes.
Características	Dimensiones: 50 * 50 cm Material: Vinilo laminado Adhesivo limpiable. Características: Full color
Presentación	Una unidad

Nombre Comercial del Bien/Producto/Servicio	**Sello distintivo tipo medalla.**
Imagen	
Requisitos Específicos	El distintivo tipo medalla reconoce a las panaderías que han participado en el proceso de profundización en panificación con masa madre, evidenciando su capacitación y compromiso con esta técnica. Además, permite generar confianza en los consumidores, diferenciar a las panaderías en el mercado y fomentar la adopción y permanencia del uso de masa madre en sus productos.
Características	Dimensiones: 50 * 40 cm, Material: Vinilo laminado Adhesivo limpiable. Características: Full color
Presentación	Una unidad

Nombre Comercial del Bien/Producto/Servicio	**Libro de investigación Fortalecimiento de la Panadería Campesina y Popular con Masa Madre: Hacia una cadena de valor Sostenible y el Banco Nacional de Masas Madre**
Imagen	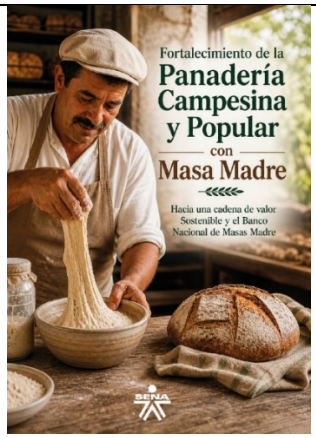
Requisitos Específicos	Este libro se constituye como un material técnico, pedagógico y de consulta permanente, diseñado para orientar de manera clara, práctica y detallada a panaderos, instructores y actores del sector en el fortalecimiento de procesos relacionados con la panadería campesina y popular con masa madre. Su contenido desarrolla paso a paso metodologías, formulaciones, procesos de elaboración, alimentación y sostenibilidad de la masa madre, integrando herramientas visuales, gráficas e ilustrativas que facilitan su comprensión para diversos niveles de formación.. Su diseño editorial debe priorizar alta calidad visual, lenguaje accesible, estructura pedagógica, durabilidad y facilidad de consulta.
Características	200 páginas (incluida la carátula), impresas a full color, tamaño carta. Carátula (Tapa dura): Papel Propalcote C2S de 150 gramos montado sobre cartón rígido de alta resistencia (tapa dura), plastificado, con impresión en tintas 4 x 4 (full color), incluyendo lomo impreso y terminado de alta durabilidad para conservación prolongada. Hojas internas: Papel Propalcote de 115 gramos, 200 páginas tamaño carta, impresión en tintas 4 x 4 (full color), garantizando alta calidad visual para fotografías, gráficos, ilustraciones y contenido pedagógico. Terminación: Encuadernación de lujo tipo tapa dura con lomo cuadrado, cosido y pegado, permitiendo una apertura cómoda, mayor vida útil y presentación editorial premium.
Presentación	Una unidad