MUNICIPIO DE VERGARA
DEPARTAMENTO DE CUNDINAMARCA
SECRETARÍA DE DESARROLLO ECONÓMICO Y SOCIAL
INFORME DE ACTIVIDADES N° 1

NÚMERO DE CONTRATO	N°149 de 2026	**VALOR INICIAL**	**$ 2.000.000**	**PLAZO INICIAL**	Un (1) Mes
OBJETO	PRESTACION DE SERVICIOS COMO ENTRENADOR DE LOS PROGRAMAS DE FORMACION DEPORTIVA, ACTIVIDAD FISICA, RECREACION Y USO DEL TIEMPO LIBRE DE LA COMUNIDAD VERGARENSE.				
PERIODO DE EJECUCIÓN	26/06/2026-25/07/2026		**SUPERVISOR**	KAREN YELIPZA BENAVIDES CARDENAS Secretaria de Desarrollo Económico y Social Supervisor	
NOMBRE DEL CONTRATISTA	Juan Camilo López Bohórquez		**No. DE IDENTIFICACIÓN**	C.C. 1.070.707.522 de La Vega	
TELÉFONO DE CONTACTO	3118860501		**DIRECCIÓN**	Barrio Gaitán, La Vega Cundinamarca	
FECHA ACTA DE INICIO	26/06/2026		**PRÓRROGA**	N/A	
VALOR DEL PERIODO EJECUTADO	$ 2.000.0000		**FECHA DE TERMINACIÓN**	25/07/2026	

DESARROLLO DEL INFORME

ACTIVIDAD CONTRACTUAL

Descripción de la obligación:

1. **Apoyar las acciones a que haya lugar para el cumplimiento de las metas establecidas en el Plan de Desarrollo, sector Deporte y Recreación y Aprovechamiento del tiempo Libre.**

ACTIVIDADES DESARROLLADAS

Realicé las actividades orientadas por el supervisor y el coordinador del área de deportes, dando cumplimiento a lo establecido en el plan de desarrollo en el sector de deporte, recreación y aprovechamiento del tiempo libre. En el desarrollo de las sesiones trabajé en el fortalecimiento de los patrones básicos de movimiento, las habilidades motrices y las capacidades físicas propias del voleibol, adaptando cada actividad a las condiciones de los participantes en las diferentes veredas y espacios del municipio.
De igual manera, promoví espacios lúdico-recreativos y formativos que permitieron una participación activa, fomentando el trabajo en equipo, la disciplina y los hábitos de vida saludable, con el propósito de generar un impacto positivo en los niños, niñas y adolescentes del municipio de Vergara.

MEDIO DE VERIFICACIÓN

ACTIVIDAD CONTRACTUAL

Descripción de la obligación:

2. **Apoyar y organizar eventos deportivos que promuevan el buen aprovechamiento del tiempo libre en especial en la disciplina de Voleibol en la zona urbana y rural del municipio de Vergara Cundinamarca.**

ACTIVIDADES DESARROLLADAS

No se desarrollaron eventos deportivos dentro de la programación establecida; no obstante, se adelantaron labores de planificación, coordinación y preparación de una actividad deportiva proyectada para el siguiente mes, orientada a fortalecer los procesos de formación deportiva y generar espacios de integración, participación y convivencia entre los asistentes. Anexo formato del cronograma de actividades

MEDIO DE VERIFICACIÓN

CRONOGRAMA MES DE MAYO 2026 - ÁREA DE DEPORTES

FECHA	ACTIVIDAD	RESPONSABLE
07-05-20026	Encuentros deportivos	Sebastian -Jonny
12/05/2026	Dia del deporte Fidel Leon Triana	Edwin- Jhony-Sebastian
14/05/2026	Juegos intercolegiados fase municipal	Equipo deportes
15/05/2026	Caminata y Ciclo Paseo	Caicedo-Cristian-Jjhony
22/05/2026	encuentro deportivo escuela de formacion chonte-pueblo	German- Sebastian
23/05/2026	Salida de futbol	Luis Alberto
28/05/2026	Dia del maestro	German-Victor- Edwin- Jhony-Caidedo
29/05/2026	Encuentro adulto mayor Guaduas	German
30-05-2'026	Dia de la madre	Juan camilo-Edwin- Cristian-Luis Alberto-Sebatian-Victor
1/06/2026	Dia del desafio	equipo deportes

ACTIVIDAD CONTRACTUAL

Descripción de la obligación:

3. **Desarrollar el proceso técnico y pedagógico en el municipio, deporte y/o modalidad asignada en los niveles de iniciación, fundamentación y/o especialización deportiva, proceso debidamente articulado a los Planes Pedagógicos o Mallas Curriculares, previamente entregados por la Coordinación del Deporte Formativo.**

ACTIVIDADES DESARROLLADAS

Desarrollé el proceso técnico y pedagógico en el municipio de Vergara, enfocado en el deporte del voleibol, trabajando con las categorías de iniciación y fundamentación. Este proceso se llevó a cabo teniendo en cuenta los lineamientos de los planes pedagógicos y las mallas curriculares previamente establecidas por el coordinador de deporte formativo. A partir de ello, estructuré y ejecuté sesiones de entrenamiento dinámicas, organizadas y acordes al nivel de los deportistas, procurando que cada clase fuera un espacio formativo, creativo y significativo que aportara al aprendizaje técnico, al desarrollo físico y al fortalecimiento de valores deportivos.

MEDIO DE VERIFICACION

ACTIVIDAD CONTRACTUAL

Descripción de la obligación:

4. **Adelantar los procesos de convocatoria, inscripción y seguimiento a través de los medios necesarios y donde se involucren Juntas de Acción Comunal, Instituciones Educativas, Resguardos Indígenas, Personas en Situación de Discapacidad, Población Diversa y demás comunidades que se puedan beneficiar su proceso técnico y pedagógico llevando un registro mensual en el formato establecido.**

ACTIVIDADES DESARROLLADAS

Adelanté el proceso de convocatoria e inscripciones para las actividades de formación en voleibol, utilizando como principal medio de difusión las redes sociales de la administración municipal y mis canales personales, con el fin de garantizar una amplia cobertura de la información. De igual manera, realicé la socialización de la convocatoria en colegios y escuelas del municipio, permitiendo que más niños, niñas y adolescentes conocieran la oferta deportiva y pudieran vincularse al proceso formativo, logrando así una mayor participación de la comunidad vergarense.

MEDIO DE VERIFICACION

ACTIVIDAD CONTRACTUAL

Descripción de la obligación:

5. **Mantener una cobertura mínima poblacional de acuerdo a las características de la disciplina deportiva a cargo, de la siguiente forma:**

DEPORTE	INICIACIÓN	FUNDAMENTACIÓN	ESPECIALIZACIÓN	TOTAL
INDIVIDUALES	10	12	12	34
CONJUNTO	15	20	20	55

ACTIVIDADES DESARROLLADAS

Mantuve la continuidad y permanencia de la población vinculada al proceso formativo, realizando el respectivo seguimiento y registro en los formatos establecidos por el supervisor. La cobertura atendida se distribuye de la siguiente manera:

- Categoría iniciación: 15 niños, niñas y adolescentes.
- Categoría fundamentación: 12 niños, niñas y adolescentes.
- Grupo de voleibol La Esperanza: 64 niños, niñas y adolescentes.

Lo anterior evidencia la estabilidad en la participación y el compromiso de los deportistas con el proceso de formación.

MEDIO DE VERIFICACION

INDEPORTES CUNDINAMARCA
ESCUELA DE FORMACIÓN DEPORTIVA Y RECREATIVA
PLANILLA DE COBERTURA/GRUPOS POBLACIONALES Y % DE CUMPLIMIENTO
VOLEIBOL JUAN CAMILO LOPEZ BOHORQUEZ

NEFICIAD	GENERO		SECTOR				GRUPOS POBLACIONALES								
EDADES	Masculino	Femenino	Urbana Masculino	Rural Masculino	Urbana Femenino	Rural Femenino	Discapacidad Masculino	Discapacidad Femenino	Victimas del Conflicto Armado Masculino	Victimas del Conflicto Armado Femenino	AFRODESCENDIENTE MASCULINO	AFRODESCENDIENTE FEMENINO	INDIGENA MASCULINO	INDIGENA FEMENINO	TOTALES
6 AÑOS															0
7 AÑOS															0
8 AÑOS															0
9 AÑOS															0
10 AÑOS				5	3										8
11 AÑOS				2	5	5									12
12 AÑOS				5	5	6									16
13 AÑOS				5	4	5									14
14 AÑOS				4	3	5									12
15 AÑOS				4	4	7									15
16 AÑOS				3		6									9
17 AÑOS				4	1	5									10
TOTALES				27	25	39									91

ACTIVIDAD CONTRACTUAL

Descripción de la obligación:

6. **Desarrollar 12 horas de trabajo con los grupos establecidos por cada disciplina deportiva (2 sesiones de 2 horas con el grupo de iniciación, 2 sesiones de 2 horas con el grupo de fundamentación y 2 sesiones de 2 horas con el grupo de especialización), Cada sesión de clase programada, deberá tener como mínimo una duración de (2 horas) distribuida en: fase inicial, central y final estas sesiones de práctica no pueden ser acumulables en el mismo día (máximo una sesión diaria por grupo de formación). Adicional se deben desarrollar 4 horas de trabajo con las instituciones educativas del sector rural.**

ACTIVIDADES DESARROLLADAS

Cumplí con el desarrollo de las horas de trabajo programadas para cada una de las categorías, tanto en iniciación como en fundamentación, garantizando la continuidad del proceso formativo. Así mismo, se proyecta para este año la implementación de la escuela de formación de voleibol en el Colegio La Esperanza, con el fin de ampliar la cobertura y fortalecer la participación de la comunidad estudiantil.
Adicionalmente, se llevaron a cabo sesiones de entrenamiento en instituciones educativas rurales del municipio, como El Impar y Chontecito, promoviendo el acceso al deporte en diferentes sectores y contribuyendo al desarrollo integral de los niños, niñas y adolescentes.

MEDIO DE VERIFICACION

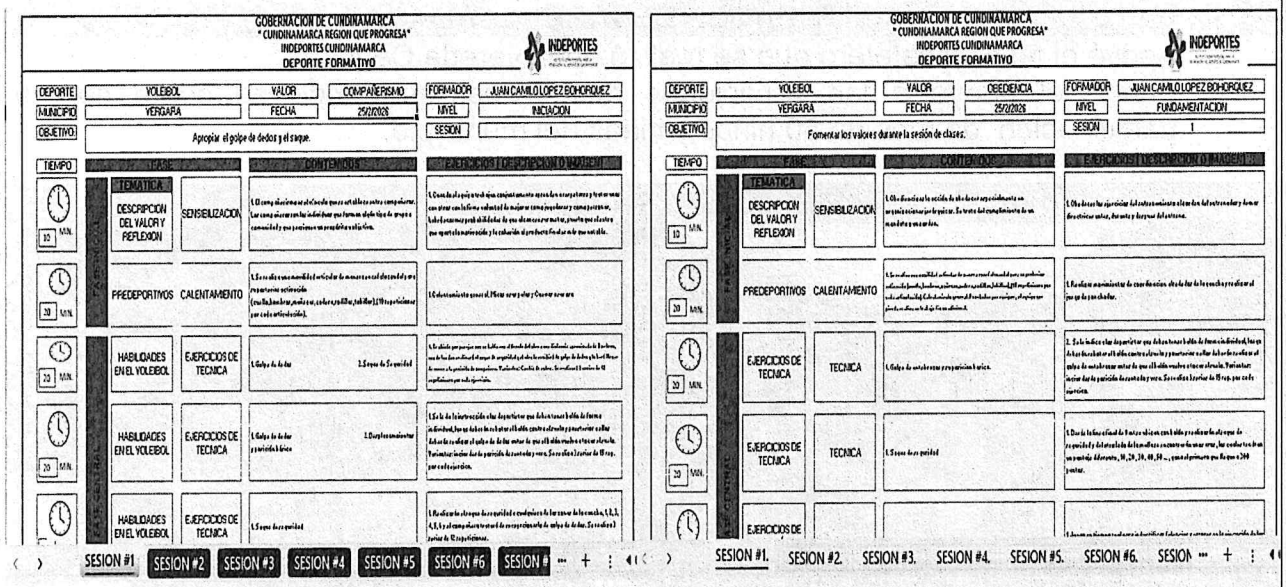
GOBERNACION DE CUNDINAMARCA
" CUNDINAMARCA REGION QUE PROGRESA"
INDEPORTES CUNDINAMARCA
DEPORTE FORMATIVO

DEPORTE	VOLEIBOL	VALOR	COMPAÑERISMO	FORMADOR	JUAN CAMILO LOPEZ BOHORQUEZ
MUNICIPIO	VERGARA	FECHA	25/2/2026	NIVEL	INICIACION
OBJETIVO	Apropiar el golpe de dedos y el saque.			SESION	1

TIEMPO	FASE	TEMATICA	CONTENIDOS	EJERCICIOS DESCRIPCION O IMAGEN
10 MIN.	FASE INICIAL	DESCRIPCION DEL VALOR Y REFLEXION / SENSIBILIZACION	[illegible]	[illegible]
20 MIN.		PREDEPORTIVOS / CALENTAMIENTO	[illegible]	[illegible]
20 MIN.	FASE CENTRAL	HABILIDADES EN EL VOLEIBOL / EJERCICIOS DE TECNICA	[illegible]	[illegible]
20 MIN.		HABILIDADES EN EL VOLEIBOL / EJERCICIOS DE TECNICA	[illegible]	[illegible]
		HABILIDADES EN EL VOLEIBOL / EJERCICIOS DE TECNICA	[illegible]	[illegible]

SESION #1 SESION #2 SESION #3 SESION #4 SESION #5 SESION #6 SESION #

GOBERNACION DE CUNDINAMARCA
" CUNDINAMARCA REGION QUE PROGRESA"
INDEPORTES CUNDINAMARCA
DEPORTE FORMATIVO

DEPORTE	VOLEIBOL	VALOR	OBEDIENCIA	FORMADOR	JUAN CAMILO LOPEZ BOHORQUEZ
MUNICIPIO	VERGARA	FECHA	25/2/2026	NIVEL	FUNDAMENTACION
OBJETIVO	Fomentar los valores durante la sesión de clases.			SESION	1

TIEMPO	FASE	TEMATICA	CONTENIDOS	EJERCICIOS DESCRIPCION O IMAGEN
10 MIN.	FASE INICIAL	DESCRIPCION DEL VALOR Y REFLEXION / SENSIBILIZACION	[illegible]	[illegible]
20 MIN.		PREDEPORTIVOS / CALENTAMIENTO	[illegible]	[illegible]
20 MIN.	FASE CENTRAL	EJERCICIOS DE TECNICA / TECNICA	[illegible]	[illegible]
20 MIN.		EJERCICIOS DE TECNICA / TECNICA	[illegible]	[illegible]
		EJERCICIOS DE		

SESION #1. SESION #2. SESION #3. SESION #4. SESION #5. SESION #6. SESION

ACTIVIDAD CONTRACTUAL

Descripción de la obligación:

7. **Brindar acompañamiento en los intercambios deportivos con otros municipios para mejorar el nivel deportivo y competitivo de las escuelas de formación asignadas.**

ACTIVIDADES DESARROLLADAS

En este mes no se llevaron a cabo intercambios deportivos, debido a que el proceso de formación se encuentra enfocado en el fortalecimiento y perfeccionamiento de las habilidades técnicas, capacidades físicas y fundamentos básicos del voleibol. Para ello, se desarrollaron actividades específicas como circuitos motrices, ejercicios de coordinación y evaluaciones físicas y técnicas que permiten hacer seguimiento al avance de los participantes. Asimismo, se avanzó en la planeación de un intercambio deportivo que se tiene proyectado realizar durante el próximo mes, con el fin de generar espacios de integración, aprendizaje y puesta en práctica de los conocimientos adquiridos en el proceso de formación.

MEDIO DE VERIFICACION

No se presenta evidencia correspondiente a la actividad, pero se tiene proyectado darle cumplimiento en el próximo mes.

ACTIVIDAD CONTRACTUAL

Descripción de la obligación:

8. **Apoyar las actividades físicas que se desarrollen en los eventos sociales, deportivos y culturales programadas por la secretaría de Desarrollo Económico y Social y las demás que le encargue el Supervisor del contrato.**

ACTIVIDADES DESARROLLADAS

- Apoyé el festival cafetero que se realizó en la vereda Cerinza
- Brindé el apoyo a las vacaciones recreativas, en donde se conto con la participación de mas de 50 niños y niñas del municipio.

MEDIO DE VERIFICACION

ACTIVIDAD CONTRACTUAL

Descripción de la obligación:

9. **Participar, apoyar y asistir a las reuniones, capacitaciones, eventos y encuentros programados por el municipio e Indeportes, coordinado con la supervisión y el gestor provincial.**

ACTIVIDADES DESARROLLADAS

- Participé de la reunión programada por la Doc. Ana María, donde se trataron temas como; Apoyos a las fiestas tradicionales de la Virgen del Carmen y una rocería comunitaria de las vías principales del municipio.

MEDIO DE VERIFICACION

ACTIVIDAD CONTRACTUAL

Descripción de la obligación:

10. **Estructurar, Entregar y mantener actualizado la base de datos y documentación requerida por la supervisión y el gestor en medio físico y/o digital de la inscripción y participación de los beneficiarios al programa deporte formativo, así mismo Realizar reuniones con los padres de familia e informarles sobre el proceso realizado en las escuelas de formación.**

ACTIVIDADES DESARROLLADAS

Se llevó a cabo la organización y actualización de la base de datos correspondiente a la población beneficiaria del programa deportivo, garantizando un adecuado registro y control de la información.

Así mismo, en el proceso de inscripción se brindó orientación a los padres de familia sobre el funcionamiento de la escuela de formación, la metodología de trabajo y la proyección del proceso formativo para sus hijos e hijas durante el año.

Como soporte de lo anterior, se anexa el control de asistencia correspondiente a las categorías de iniciación y fundamentación.

MEDIO DE VERIFICACION

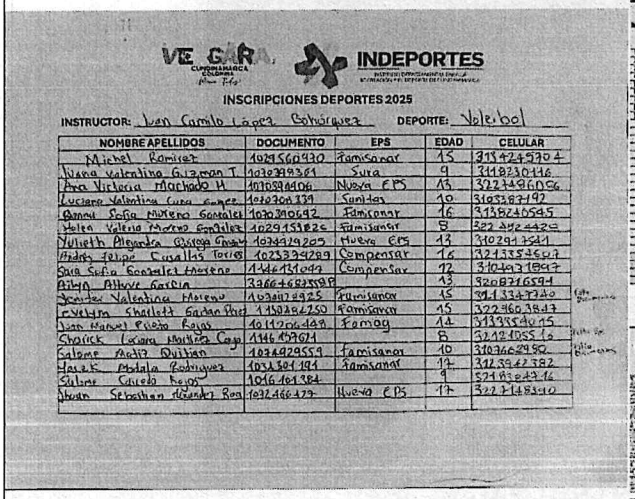

VERGARA CUNDINAMARCA COLOMBIA — INDEPORTES

INSCRIPCIONES DEPORTES 2025

INSTRUCTOR: Juan Camilo López Bohórquez DEPORTE: Voleibol

NOMBRE APELLIDOS	DOCUMENTO	EPS	EDAD	CELULAR
Michel Ramirez	1029560930	Famisanar	15	3134245904
Juana valentina Gizaman T.	1028389361	Sura	9	3118230116
Ana Victoria Machado H	1070384006	Nueva EPS	13	3223496056
Luciana Valentina Cura Lopez	1028208139	Sanitas	10	3103387192
Danna Sofia Moreno Gonzalez	1028390692	Famisanar	16	3138260595
Maia Valeria Moreno Gonzalez	1029153825	Famisanar	8	322 492 4220
Nuliath Alejandra Quiroga Gomez	1028479205	Nueva Eps	13	3102917521
Andrés felipe Casallas Torres	1023339289	Compensar	16	3213356507
Sara Sofia Gonzalez Moreno	1146137042	Compensar	12	3104931897
Aitana Atheve Garcia	3966462359P		13	3208716591
Jennifer Valentina Moreno	1028172925	Famisanar	15	3113347220
Evelyn Shalleth Suarez Ruiz	1138262250	Famisanar	15	3229603817
Juan Manuel Ruiz Rojas	1017026449	Famog	14	3133354075
Shaick Luciana Martinez Caja	1146459621		8	3212105516
Salome Aldiz Quijano	1028429559	Famisanar	10	3107662980
Hazel Abdala Rodriguez	1028384194	Famisanar	12	3123942782
Salome Gaviria Rojas	1016401384		9	3218362716
Juan Sebastian Alvarez Ros	1032466479	Nueva EPS	17	3227148340

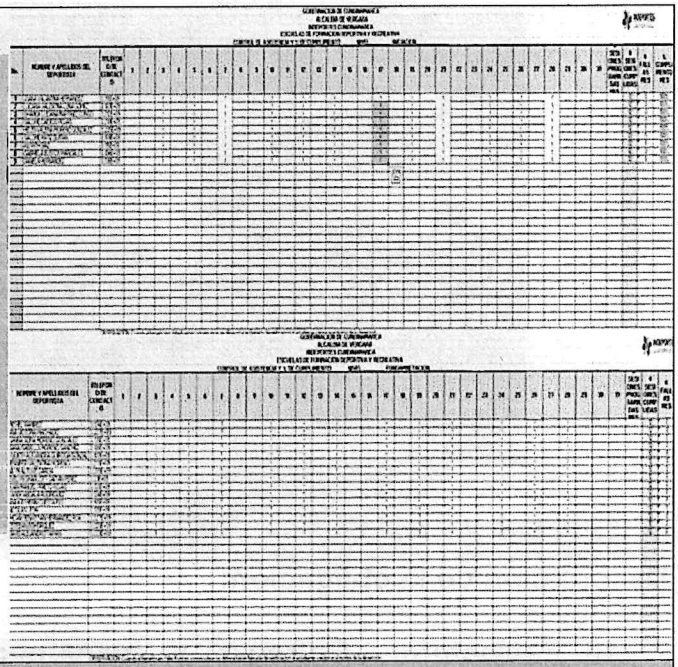

ACTIVIDAD CONTRACTUAL

Descripción de la obligación:

11. El contratista vinculado mediante el presente contrato deberá contar con la tarjeta de entrenador a partir del mes de mayo de 2025, en cumplimiento de la Ley 2210 de 2022, so pena de incurrir en trámite de terminación del presente contrato.

ACTIVIDADES DESARROLLADAS

Se cuenta con la tarjeta profesional vigente, dando cumplimiento a lo establecido en la Ley 2210 de 2022, requisito que respalda el ejercicio idóneo de las funciones desarrolladas dentro del proceso formativo.

MEDIO DE VERIFICACION

REPÚBLICA DE COLOMBIA

TARJETA DE ENTRENADOR DEPORTIVO

COCED

TE 13026

Juan Camilo
López Bohórquez

CC 1070707522

Título

Tecnólogo en entrenamiento deportivo

Institución de Educación Superior

Servicio Nacional de Aprendizaje - SENA - Cundinamarca

Año de Graduación

2014

Nestor Ordóñez Saavedra
Presidente COCED

www.coced.co

Fecha de Expedición
03-10-2024

ACTIVIDAD CONTRACTUAL

Descripción de la obligación:

12. Realizar acompañamiento, continuidad y apoyo a la gestión de las escuelas rurales de las instituciones educativas del municipio de Vergara según sean asignadas, en la formación deportiva y recreativa

ACTIVIDADES DESARROLADAS

Brindé acompañamiento a las instituciones educativas rurales como El Impar, fortaleciendo los procesos de formación deportiva en estos sectores.

De igual manera, en el Colegio La Esperanza se da continuidad a la escuela de formación de voleibol, donde se diseñaron e implementaron actividades lúdicas, recreativas y deportivas orientadas al desarrollo de los patrones básicos de movimiento, las capacidades coordinativas y las habilidades motrices propias del deporte.

Estas acciones permitieron generar espacios formativos significativos, favoreciendo el desarrollo integral de los niños, niñas y adolescentes, y promoviendo su participación activa en el proceso deportivo.

MODO DE VERIFICACION

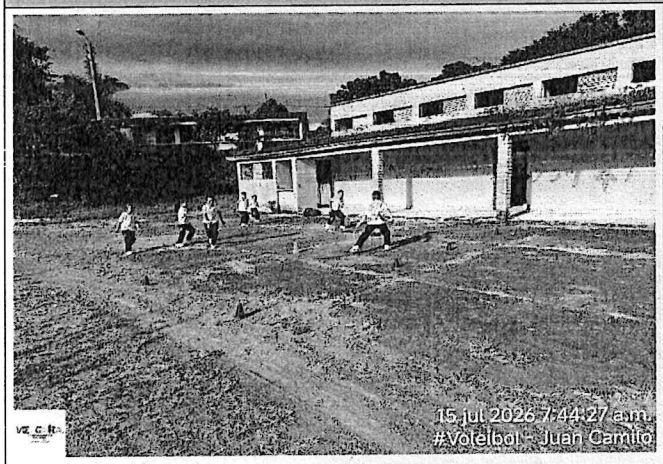

MUNICIPIO DE VERGARA
DEPARTAMENTO DE CUNDINAMARCA
SECRETARÍA DE DESARROLLO ECONÓMICO Y SOCIAL
INFORME DE ACTIVIDADES N° 1

ACTIVIDAD CONTRACTUAL
Descripción de la obligación: **13. Las demás que por ley o por la naturaleza del contrato, se identifiquen como relevantes para incorporarlas al mismo.**
ACTIVIDADES DESARROLLADAS
- Apoyé la jornada rocería de las vías principales del municipio - Participé del Bingo, en honor a la Virgen del Carmen
MODO DE VERIFICACION
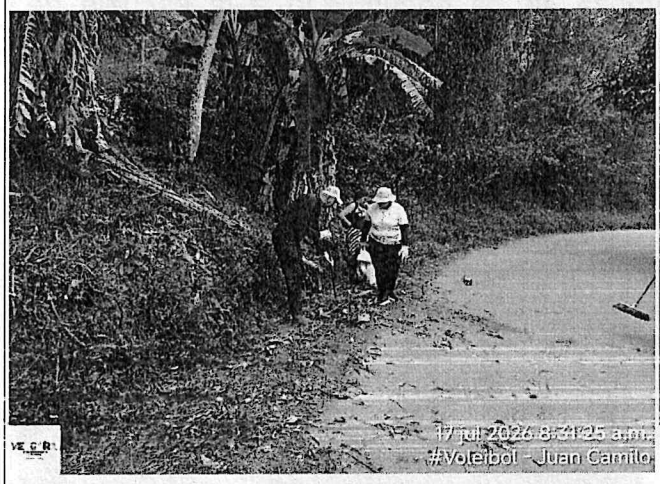 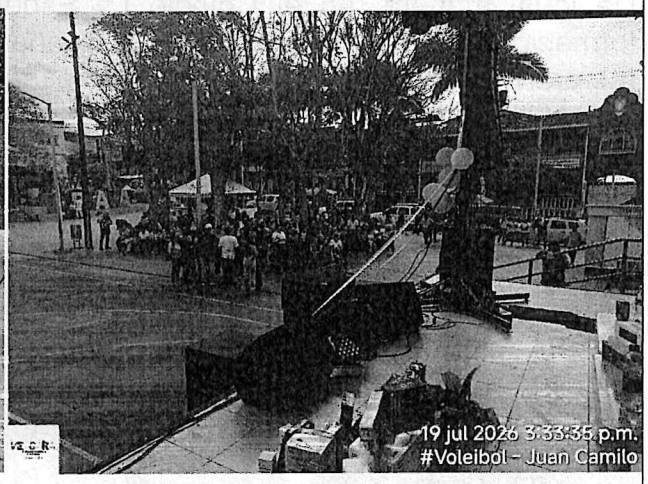
APORTES PARAFISCALES
Observaciones Contratista: Se presenta planilla de salud pensiones y ARL para el mes de JUNIO No. 4655904154 por valor de $ 541.800 pesos.
Observaciones Supervisor:

JUAN CAMILO LOPEZ BOHORQUEZ
CC 1.070.707.522de La Vega
Contratista

KAREN YELIPZA BENAVIDES CARDENAS
Secretaria de Desarrollo Económico y Social
Supervisor

Control Tramite Documento		
Acción	**Funcionario**	**Firma**
Elaboró	Juan Camilo López Bohórquez - Contratista	
Revisó	Lorena Gutiérrez - Coordinadora	
Aprobó	Karen Yelipza Benavides Cárdenas - Secretaria de Desarrollo Económico y Social	

VERGARA
CUNDINAMARCA
COLOMBIA
Para Todos

Julio

PLANILLA DE SEGUIMIENTO A FORMACION EN LAS INSTITUCIONES EDUCATIVAS VERGARA 2026

No.	NOMBRE DE LA INSTITUCION	FECHA	HORA	NOMBRE DEL DOCENTE	FIRMA
1	Escuela Impar	15/07/26	7:30-8:30	Mauricio Manecha	
2	Escuela Chontecito	15/07/26	9:00-10:00	Edith Galarza	
3	Escuela Impar	22/07/26	7:30-8:30	Mauricio Manecha	
4	Escuela Chontecito	22/07/26	9:00-10:00	Edith Galarza	
5	Escuela Pablo VI	24/07/26	7:30-12:30	Doris Ramirez	
6					
7					
8					
9					
10					
11					
12					
13					
14					
15					
16					
17					
18					
19					
20					

FIRMA ENTRENADOR: Camilo López

FIRMA COORDINADOR: D. L. G.

Alcaldía Municipal de Vergara, Cundinamarca
NIT [illegible]
Palacio Municipal
Cra 5 Nº 2-5
Centro
[illegible]

VERGARA
CUNDINAMARCA
COLOMBIA
¡Obra Todos!

ESCUELA DE FORMACION

FORMADOR: Juan Camilo López **Disciplina :** Voleibol **Control de asistencia**

MES : JUN - JUL																
									Municipio de Vergara							
	SEMANA 1				**SEMANA 2**				**SEMANA 3**				**SEMANA 4**			
NOMBRES Y APELLIDOS	**1**	**2**	**3**	**4**	**1**	**2**	**3**	**4**	**1**	**2**	**3**	**4**	**1**	**2**	**3**	**4**
Juana Valentina Guzman Torres	x	x			x	x	x			x	x		x			
Gabriela Bustos Marciales	x	x			x	x	x		x	x	x		x			
Yenifer Valentina Moreno		x			x		x			x				x		
Luciana Valentina Luna Gomez	x	x			x	x	x		x		x			x		
Steven Rocha	x	x			x		x			x	x				x	
Daniela Hernandez	x	x			x		x		x	x	x		x		x	
Astriht Diaz		x			x	x	x		x	x	x			x	x	
Envangeline Polo	x	x			x		x		x	x			x	x		
Julieta Gonzalez Hernandez		x				x			x		x			x	x	
Ana Victoria Machado Hernandez		x				x			x		x		x		x	
Aylin Altuve Garcia		x					x		x				x			
Yulieth Alejandra Quiroga Gonzalez	x	x			x	x	x		x	x	x		x		x	
Salome Florez Tapiero	x	x					x		x					x		
Mailyn Guana Ramirez		x					x			x			x		x	
Helen Valeria Moreno Gonzalez		x			x	x	x		x		x					
Sharick Luciana Martinez Congo	x	x					x			x	x		x	x		
Sara Valeria Daza		x			x		x			x	x				x	
Evelyn Gaitan Perez	x				x	x			x		x			x		
Luciana Valbuena	x	x				x	x		x					x		
Adriana Sanchez	x	x				x	x	x		x	x		x			
Sofia Bustos Riveros	x	x			x	x	x		x	x				x		
Etefania Muñoz	x				x		x			x	x				x	
Maia Guana Ramirez	x			x			x			x		x		x		
Valentina Sanchez	x	x				x		x		x	x		x		x	
Salome Matiz Quitian	x				x		x			x	x			x		x

D.2.6

PLANILLA INTEGRADA AUTOLIQUIDACIÓN APORTES
SOPORTE DE PAGO GENERAL

SOI | Pagos de Seguridad Social — DAVIbank

DATOS GENERALES DEL APORTANTE			
TIPO IDENTIFICACIÓN:	CÉDULA DE CIUDADANÍA	NÚMERO DE IDENTIFICACIÓN:	1070707522
NOMBRE Ó RAZÓN SOCIAL:			JUAN CAMILO LOPEZ BOHORQUEZ
CIUDAD/MUNICIPIO:	LA VEGA	DEPARTAMENTO:	CUNDINAMARCA
DIRECCIÓN:	CL 12 NO 5 - 28	TELÉFONO:	7777777
TIPO APORTANTE:	02-INDEPENDIENTE	CLASE APORTANTE:	I-INDEPENDIENTE
TIPO EMPRESA:	PRIVADA	ACTIVIDAD ECONOMICA:	Comercio al por mayor de computadores, equipo per
FORMA DE PRESENTACIÓN:	ÚNICO		
APORTANTE EXONERADO PAGO APORTES SALUD, SENA E ICBF (REFORMA TRIBUTARIA):			NO

DATOS GENERALES DE LA PLANILLA								
NÚMERO PLANILLA:			4655904154	TIPO DE PLANILLA:				I-INDEPENDIENTES
PERIODO COTIZACIÓN OTROS	MES	junio AÑO	2026	PERIODO COTIZACIÓN SALUD:	MES	junio	AÑO	2026
DÍAS DE MORA:			0					
FECHA PAGO (aaaa/mm/dd):			2026/06/17	NÚMERO AUTORIZACIÓN:				1922816322

TOTAL APORTES A PENSIÓN

ADMINISTRADORA CÓDIGO	ADMINISTRADORA NOMBRE	No. COTIZANTES	COTIZACIÓN	APORTES VOLUNTARIOS EMPLEADOR	APORTES VOLUNTARIOS COTIZANTE	FSP SOLIDARIDAD	FSP SUBSISTENCIA	MORA COTIZACIÓN	MORA FSP	TOTALES APORTES	TOTALES MORA	TOTALES VALOR PAGADO
230201	230201- PROTECCION	1	$ 280.200	$ 0	$ 0	$ 0	$ 0	$ 0	$ 0	$ 280.200	$ 0	$ 280.200
SUBTOTALES:										$ 280.200	$ 0	$ 280.200

TOTAL APORTES A SALUD

ADMINISTRADORA CÓDIGO	ADMINISTRADORA NOMBRE	No. COTIZANTES	INCAPACIDAD POR ENFERMEDAD NÚMERO AUTORIZACIÓN	INCAPACIDAD POR ENFERMEDAD VALOR	LICENCIA MATERNIDAD NÚMERO AUTORIZACIÓN	LICENCIA MATERNIDAD VALOR	SALDO A FAVOR PLANILLA	SALDO A FAVOR VALOR	LIQUIDACIÓN COTIZACIÓN	LIQUIDACIÓN VALOR ADRES	MORA COTIZACIÓN	MORA VALOR ADRES	TOTALES APORTES	TOTALES MORA	TOTALES DESCUENTO	TOTALES VALOR PAGADO
EPS017	EPS017-FAMISANAR	1		$ 0		$ 0		$ 0	$ 218.900	$ 0	$ 0	$ 0	$ 218.900	$ 0	$ 0	$ 218.900
SUBTOTALES:													$ 218.900	$ 0	$ 0	$ 218.900

TOTAL APORTES A RIESGOS PROFESIONALES

ADMINISTRADORA CÓDIGO	ADMINISTRADORA NOMBRE	No. COTIZANTES	INCAPACIDAD IRP NÚMERO AUTORIZACIÓN	INCAPACIDAD IRP VALOR	PAGO A OTROS RIESGOS	SALDO A FAVOR PLANILLA	SALDO A FAVOR VALOR	LIQUIDACIÓN COTIZACIÓN	TOTALES APORTES	TOTALES MORA	TOTALES DESCUENTO	TOTALES VALOR PAGADO
14-23	14-23-POSITIVA COMPAÑIA DE SEGUROS S.A	1		$ 0	$ 0		$ 0	$ 42.700	$ 42.700	$ 0	$ 0	$ 42.700
SUBTOTALES:									$ 42.700	$ 0	$ 0	$ 42.700

LIQUIDACIÓN DETALLADA APORTES

DATOS DEL COTIZANTE / NOVEDADES

Nº	IDENTIFICACIÓN	NOMBRES	TIPO COTIZANTE	SUBTIPO COTIZANTE	SALARIO BÁSICO	TIPO DE SALARIO	COLOMBIANO	EXTRANJERO	REFORMA TRIBUTARIA	ING	RET	TDE	TAE	TDP	TAP	COR	VSP	VST	SLN	COM	IGE	LMA	VAC	AVP	VCT	IRP
1	CC 1070707522	LOPEZ BOHORQUEZ JUAN CAMILO	INDEPENDIENTE CONTRATO PRESTACIÓN DE SERVICIOS		$ 1.750.905				NO																	

SEGURIDAD SOCIAL — PENSIÓN

Nº	ADMIN	DÍAS COT	IBC	COTIZACIÓN	FSP SUBSISTENCIA	FSP SOLIDARIDAD	APORTES VOLUNTARIOS EMPLEADOR	APORTES VOLUNTARIOS EMPLEADO	INDICADOR TARIFA ESPECIAL	TOTAL APORTE
1	230201-PROTECCION	30	$ 1.750.905	$ 280.200	$ 0	$ 0	$ 0	$ 0	Normal	$ 280.200

SEGURIDAD SOCIAL — SALUD

Nº	ADMIN	DÍAS COT	IBC	COTIZACIÓN	VALOR ADRES	TOTAL APORTE
1	EPS017-FAMISANAR	30	$ 1.750.905	$ 218.900	$ 0	$ 218.900

SEGURIDAD SOCIAL — ARP

Nº	ADMIN	DÍAS COT	IBC	CENTRO DE TRABAJO	TOTAL APORTE
1	14-23-POSITIVA COMPAÑIA DE SEGUROS S.A	30	$ 1.750.905	107070752	$ 42.700

PARAFISCALES

Nº	DÍAS COT	IBC	CCF ADMIN	CCF TOTAL APORTE	SENA TOTAL APORTE	ICBF TOTAL APORTE	ESAP TOTAL APORTE	MINEDU TOTAL APORTE
1		$ 0		$ 0	$ 0	$ 0	$ 0	$ 0

TOTAL PAGADO: $ 541.800

Planilla Pagada

D.26

PLANILLA INTEGRADA AUTOLIQUIDACIÓN APORTES
COMPROBANTE DE PAGO

DAVI bank

DATOS GENERALES DEL APORTANTE			
TIPO IDENTIFICACIÓN:	CÉDULA DE CIUDADANÍA	NÚMERO DE IDENTIFICACIÓN:	1070707522
NOMBRE Ó RAZÓN SOCIAL:			JUAN CAMILO LOPEZ BOHORQUEZ
CIUDAD/MUNICIPIO:	LA VEGA	DEPARTAMENTO:	CUNDINAMARCA
DIRECCIÓN:	CL 12 NO 5 - 28	TELÉFONO:	7777777
TIPO APORTANTE:	02-INDEPENDIENTE	CLASE APORTANTE:	I-INDEPENDIENTE
TIPO EMPRESA:	PRIVADA	ACTIVIDAD ECONOMICA:	Comercio al por mayor de
FORMA DE PRESENTACIÓN:	ÚNICO		
APORTANTE EXONERADO PAGO APORTES SALUD, SENA E ICBF (REFORMA TRIBUTARIA):			NO

DATOS GENERALES DE LA PLANILLA					
NÚMERO PLANILLA:	4655904154		TIPO DE PLANILLA:		I-INDEPENDIENTES
PERIODO COTIZACIÓN OTROS SUBSISTEMAS:	MES:	junio	PERIODO COTIZACIÓN SALUD:	MES:	junio
	AÑO:	2026		AÑO:	2026
DÍAS DE MORA:		0			
FECHA PAGO (aaaa/mm/dd):		2026/06/17	NÚMERO AUTORIZACIÓN:		1922816322

NOVEDADES

ING	RET	TDE	TAE	TDP	TAP	COR	VSP	VST	SLN	COM	IGE	LMA	VAC	AVP	VCT	IRP

LIQUIDACIÓN GENERAL

			TOTALES	
			COTIZANTES	TOTAL PAGADO
PENSIÓN				
ADMINISTRADORA				
NIT	CÓDIGO	NOMBRE		
8002297390	230201	230201- PROTECCION	1	$ 280.200
		SUBTOTAL:	1	**$ 280.200**
SALUD				
ADMINISTRADORA				
NIT	CÓDIGO	NOMBRE		
8300035647	EPS017	EPS017-FAMISANAR	1	$ 218.900
		SUBTOTAL:	1	**$ 218.900**
RIESGOS PROFESIONALES				
ADMINISTRADORA				
NIT	CÓDIGO	NOMBRE		
8600111536	14-23	14-23-POSITIVA COMPAÑIA DE SEGUROS S.A	1	$ 42.700
		SUBTOTAL:	1	**$ 42.700**

VALOR SIN MORA:	**$ 541.800**
VALOR MORA:	**$ 0**
TOTAL PAGADO:	**$ 541.800**

D.16

Powered by CamScanner

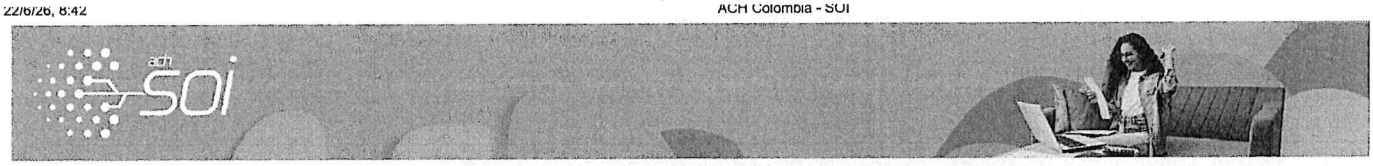

¿Qué vas a consultar hoy?

Aquí puedes explorar las planillas disponibles para pago, revisar tus comprobantes de pago y acceder a certificados por cotizante. Elige la opción que necesitas:

Los campos marcados con * son obligatorios para garantizar la información esencial.

Datos del aportante:

Tipo de documento *

Cédula de ciudadanía

No. de documento *

1070707522

Planillas disponibles para pago

Soportes de pago

Certificados por cotizante

Esta opción te permite generar los soportes de pago de tus planillas, creadas a través de nuestros canales de asesoría ó el portal transaccional, pagadas en puntos presenciales ó a través de PSE.

No. de planilla *

4655904154

Administradora de riesgos *

14-23 - POSITIVA COMPAÑIA DE SEGUROS S.A

No Cotizo ARL

Buscar

Tus resultados:

No. Planilla	Tipo planilla	Estado	Forma de presentación	Periodo liquidado	Enviar comprobante de pago	Soporte de pago
4655904154	I	PAGADA	ÚNICO	2026-06		

Regresa al home

D.26

Powered By Lucasian Labs S.A.S