CÉDULA DE CIUDADANÍA

REPÚBLICA DE COLOMBIA

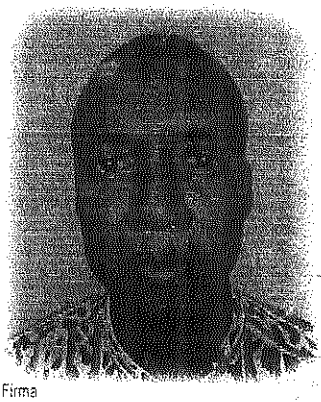

NUIP 94.444.230

Apellidos
CAICEDO SOLIS

Nombres
JOSE HEINER

Nacionalidad	Estatura	Sexo
COL	1.67	M

Fecha de nacimiento
30 OCT 1978

G.S.
O+

Lugar de nacimiento
BUENAVENTURA (VALLE)

Fecha y lugar de expedición
26 JUN 1997, BUENAVENTURA

Firma

Jose heiner caicedo

Fecha de expiración
18 FEB 2032

.CO

001830310

REGISTRADOR NACIONAL
Alexander Vega Rocha

ICCOL001830310031019<<<<<<<<<<<
7810303M3202182COL94444230<<<4
CAICEDO<SOLIS<<JOSE<HEINER<<<<

DIAN

Formulario del Registro Único Tributario

001

2. Concepto 0 2 Actualización

4. Número de formulario 141116407125

(415)7707212489984(8020) 000014111640712 5

5. Número de Identificación Tributaria (NIT)	6. DV	12. Dirección seccional	14. Buzón electrónico
9 4 4 4 4 2 3 0	5	Impuestos y Aduanas de Buenaventura 3 5	

IDENTIFICACION

24. Tipo de contribuyente	25. Tipo de documento	26. Número de Identificación
Persona natural o sucesión ilíquida 2	Cédula de Ciudadanía 1 3	9 4 4 4 4 2 3 0

Lugar de expedición / 28. País	29. Departamento	30. Ciudad/Municipio
COLOMBIA 1 6 9	Valle del Cauca 7 6	Buenaventura 1 0 9

31. Primer apellido	32. Segundo apellido	33. Primer nombre	34. Otros nombres
CAICEDO	SOLIS	JOSE	HEINER

35. Razón social

36. Nombre comercial	37. Sigla

UBICACIÓN

38. País	39. Departamento	40. Ciudad/Municipio
COLOMBIA 1 6 9	Valle del Cauca 7 6	Buenaventura 1 0 9

41. Dirección principal: CR 64 3 49 BRR PANAMERICANO

42. Correo electrónico: joseytosolis@gmail.com

43. Código postal	44. Teléfono 1	45. Teléfono 2
	3 1 7 4 1 7 8 3 0 7	

CLASIFICACIÓN

Actividad económica

Actividad principal		Actividad secundaria		Otras actividades		Ocupación	
46. Código	47. Fecha inicio actividad	48. Código	49. Fecha inicio actividad	50. Código 1	2	51. Código	52. Número establecimientos
4 3 2 2	2 0 0 3 0 5 0 1	4 3 2 1	2 0 0 3 0 5 0 1	4 1 1 2	8 1 1 0		

Responsabilidades, Calidades y Atributos

1	2	3	4	5	6	7	8	9	10	11	12	13	14	15	16	17	18	19	20	21	22	23	24	25	26
53. Código 4 9																									

49 - No responsable de IVA

Usuarios aduaneros

1	2	3	4	5	6	7	8	9	10
54. Código									
11	12	13	14	15	16	17	18	19	20

Exportadores

55. Forma	56. Tipo	Servicio	1	2	3
		57. Modo			
		58. CPC			

IMPORTANTE: Sin perjuicio de las actualizaciones a que haya lugar, la inscripción en el Registro Único Tributario -RUT-, tendrá vigencia indefinida y en consecuencia no se exigirá su renovación

Para uso exclusivo de la DIAN

59. Anexos SI [ ] NO [X] 60. No. de Folios: 0

La información suministrada a través del formulario oficial de inscripción, actualización, suspensión y cancelación del Registro Único Tributario (RUT), deberá ser exacta y veraz; en caso de constatar inexactitud en alguno de los datos suministrados se adelantarán los procedimientos administrativos sancionatorios o de suspensión, según el caso. Parágrafo del artículo 1.6.1.2.6 del Decreto 1625 del 2016. De igual manera al formalizar el trámite el usuario fue informado y acepta la política de tratamiento de datos ley 1581 de 2012.

Firma del solicitante:

Sin perjuicio de las verificaciones que la DIAN realice.

Firma autorizada:

984. Nombre: CAICEDO SOLIS JOSE HEINER

985. Cargo: CONTRIBUYENTE

COPIA CERTIFICADO DOCUMENTO SIN COSTO

REPÚBLICA DE COLOMBIA
FUERZAS MILITARES

Tarjeta Reservista Segunda Clase

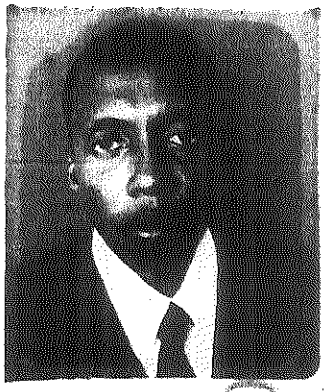

NÚMERO 94444230

APELLIDOS Y NOMBRES
CAICEDO SOLIS
JOSE HEINER

PERTENECE AL EJÉRCITO DE:

1ª LÍNEA 31 - DIC	2ª LÍNEA 31 - DIC	3ª LÍNEA 31 - DIC
2008	2018	2028

PROFESIÓN BACHILLER

FECHA DE EXP. 30-AGO-2007

CDTE. DE DISTRITO

FUERZAS MILITARES DE COLOMBIA EJÉRCITO NACIONAL

Instrucciones Especiales

1. Este es un documento público y es requisito presentarlo para los siguientes casos:
   - Celebrar contratos con cualquier entidad pública.
   - Ingresar a la carrera administrativa.
   - Tomar posesión de cargos publicos.
   - Obtener grado de profesional en cualquier centro docente de educación superior.

2. En caso de convocatoria de reservas, de llamamiento especial o de movilización, debe efectuar presentación inmediata en la unidad militar más cercana al lugar de su residencia para recibir instrucciones al respecto.

EJ AME 954

CATEGORIAS AUTORIZADAS

CATEGORIA	CLASE DE VEHICULO	VIGENCIA	SERVICIO
A2	MOTOCICLETA Y MOTOTRICICLO DE CUALQUIER CILINDRAJE	08-02-2024	PARTICULAR
B1	AUTOMOVIL, MOTOCARRO, CUATRIMOTO, CAMPERO, CAMIONETA Y MICROBUS	08-02-2024	PARTICULAR
C1	AUTOMOVIL, MOTOCARRO, CAMPERO, CAMIONETA Y MICROBUS	08-02-2027	PUBLICO

ESTA LICENCIA ES VALIDA EN TODO EL TERRITORIO NACIONAL

LC07002253621

REPÚBLICA DE COLOMBIA

MINISTERIO DE TRANSPORTE

LICENCIA DE CONDUCCIÓN

No. 94444230

JOSE HEINER CAICEDO SOLIS

FECHA DE NACIMIENTO

30-10-1978

SANGRE RH

O+

FECHA DE EXPEDICIÓN

08-02-2021

RESTRICCIÓN O DESCRIPCIÓN

ORGANISMO DE TRANSITO EXPEDIDOR

STRIA TTO TTE MCPAL BUENAVENTURA

Ministerio de Colombia

PROCURADURÍA
GENERAL DE LA NACIÓN
COLOMBIA

CERTIFICADO DE ANTECEDENTES

CERTIFICADO ORDINARIO
No. 297805210

PIB
15:06:20

Bogotá DC, 11 de junio del 2026

La PROCURADURIA GENERAL DE LA NACIÓN certifica que una vez consultado el Sistema de Información de Registro de Sanciones e Inhabilidades (SIRI), el(la) señor(a) JOSE HEINER CAICEDO SOLIS identificado(a) con Cédula de ciudadanía número 94444230:

NO REGISTRA SANCIONES NI INHABILIDADES VIGENTES

ADVERTENCIA: La certificación de antecedentes contiene las anotaciones de las sanciones o inhabilidades que se encuentren vigentes. Cuando se trate de nombramiento o posesión en cargos que exijan para su desempeño ausencia de antecedentes, se certificarán todas las anotaciones que figuren en el registro. Anterior, de acuerdo a los incisos 3o. y 4o. del artículo 238 Ley 1952 de 2019.

NOTA: El certificado de antecedentes disciplinarios es un documento que contiene las anotaciones e inhabilidades generadas por sanciones penales, disciplinarias, inhabilidades que se deriven de las relaciones contractuales con el estado, de los fallos con responsabilidad fiscal, de las decisiones de pérdida de investidura y de las condenas proferidas contra servidores, ex servidores públicos y particulares que desempeñen funciones públicas en ejercicio de la acción de repetición o llamamiento en garantía. **Este documento tiene efectos para acceder al sector público, en los términos que establezca la Constitución Politica y la ley particular o demás disposiciones vigentes.** El Sistema SIRI reporta como antecedentes solamente las sanciones con debida ejecutoria recibidas de las autoridades nacionales colombianas. En caso de nombramiento o suscripción de contratos con el Estado, es responsabilidad de la Entidad, validar la información de antecedentes del aspirante en la página web: https://www.procuraduria.gov.co/Pages/certificado-antecedentes.aspx

Mario Enrique Castro González
Jefe División de Relacionamiento Con El Ciudadano (C)

ATENCIÓN :
ESTE CERTIFICADO CONSTA DE 01 HOJA(S), SOLO ES VALIDO EN SU TOTALIDAD. VERIFIQUE QUE EL NUMERO DEL CERTIFICADO SEA EL MISMO EN TODAS LAS HOJAS.

POLICÍA NACIONAL
DE COLOMBIA

Consulta en línea de Antecedentes Penales y Requerimientos Judiciales

La Policía Nacional de Colombia informa:

Que siendo las 03:07:55 PM horas del 11/06/2026, el ciudadano identificado con:

Cédula de Ciudadanía Nº **94444230**

Apellidos y Nombres: **CAICEDO SOLIS JOSE HEINER**

NO TIENE ASUNTOS PENDIENTES CON LAS AUTORIDADES JUDICIALES

de conformidad con lo establecido en el artículo 248 de la Constitución Política de Colombia.

En cumplimiento de la Sentencia SU-458 del 21 de junio de 2012, proferida por la Honorable Corte Constitucional, la leyenda "NO TIENE ASUNTOS PENDIENTES CON LAS AUTORIDADES JUDICIALES" aplica para todas aquellas personas que no registran antecedentes y para quienes la autoridad judicial competente haya decretado la extinción de la condena o la prescripción de la pena.

Esta consulta es válida siempre y cuando el número de identificación y nombres, correspondan con el documento de identidad registrado y solo aplica para el territorio colombiano de acuerdo a lo establecido en el ordenamiento constitucional.

Si tiene alguna duda con el resultado, consulte las **preguntas frecuentes** o acérquese a las instalaciones de la **Policía Nacional** más cercanas.

DIJIN

Dirección: Avenida El Dorado # 75 – 25 barrio Modelia, Bogotá D.C.
Atención administrativa: Lunes a Viernes 8:00 am a 12:00 pm y 2:00 pm a 5:00 pm
Línea de atención al ciudadano: 5159700 ext. 30552 (Bogotá)
Resto del país: 018000 910 112
E-mail: dijin.araic-atc@policia.gov.co

Portal de Servicios al Ciudadano PSC

Sistema Registro Nacional de Medidas Correctivas RNMC

Consulta Ciudadano

La Policía Nacional de Colombia informa:

Que a la fecha, 11/06/2026 03:07:21 p. m. el ciudadano con Cédula de Ciudadanía Nº. **94444230** y Nombre: **JOSE HEINER CAICEDO SOLIS.**

NO TIENE MEDIDAS CORRECTIVAS PENDIENTES POR CUMPLIR.

De conformidad con la Ley 1801 de 2016 "Por la cual se expide el Código Nacional de Seguridad y Convivencia Ciudadana". Registro interno de validación No. **141932559** . La persona interesada podrá verificar la autenticidad del presente documento a través de la página web institucional digitando https://www.policia.gov.co, menú ciudadanos/ consulta medidas correctivas, con el documento de identidad y la fecha de expedición del mismo. Esta consulta es válida siempre y cuando el número de cédula corresponda con el documento de identidad suministrado.

Nueva Busqueda | Imprimir

CONTRALORÍA
GENERAL DE LA REPÚBLICA

LA CONTRALORÍA DELEGADA PARA RESPONSABILIDAD FISCAL , INTERVENCIÓN JUDICIAL Y COBRO COACTIVO

CERTIFICA:

Que una vez consultado el Sistema de Información del Boletín de Responsables Fiscales 'SIBOR', hoy jueves 11 de junio de 2026, a las 15:05:02, el número de identificación, relacionado a continuación, NO SE ENCUENTRA REPORTADO COMO RESPONSABLE FISCAL.

Tipo Documento	Cédula de Ciudadanía
No. Identificación	94444230
Código de Verificación	94444230260611150502

Esta Certificación es válida en todo el Territorio Nacional, siempre y cuando el tipo y número consignados en el respectivo documento de identificación, coincidan con los aquí registrados.

De conformidad con el Decreto 2150 de 1995 y la Resolución 220 del 5 de octubre de 2004, la firma mecánica aquí plasmada tiene plena validez para todos los efectos legales.

HERNÁN GUILLERMO JOJOA SANTACRUZ
Contralor Delegado

Generó: WEB

MINISTERIO DE TECNOLOGÍAS DE LA INFORMACIÓN Y LAS COMUNICACIONES - MINTIC

CERTIFICA QUE

Una vez consultada la base de datos de deudores alimentarios morosos **REDAM**, el(la) ciudadano(a) con número de identificación CC 94444230 **NO SE ENCUENTRA INSCRITO EN EL REGISTRO DE DEUDORES ALIMENTARIOS MOROSOS**

Esta certificación es válida en todo el Territorio Nacional, siempre y cuando el tipo y número consignados en el respectivo documento de identificación, coincidan con los aquí registrados.

Se expide en Bogotá el 17/06/2026 11:23 AM

Código Verificación: **6U1BVSDG59**

Válida hasta: **15/09/2026**

Dirección de Gobierno Digital

MINISTERIO DE TECNOLOGÍAS DE LA INFORMACIÓN Y LAS COMUNICACIONES - MINTIC

Libertad y Orden

FORMATO ÚNICO

HOJA DE VIDA

Persona Natural

(Leyes 190 de 1995, 489 y 443 de 1998)

ENTIDAD RECEPTORA

1 DATOS PERSONALES

PRIMER APELLIDO	SEGUNDO APELLIDO (O DE CASADA)	NOMBRES
CAICEDO	SOLIS	JOSE HEINER

DOCUMENTO DE IDENTIFICACIÓN: C.C (●) C.E ( ) PAS ( ) No. _____ | SEXO: F ( ) M (●) | NACIONALIDAD: COL. (●) EXTRANJERO ( ) PAÍS _____

LIBRETA MILITAR: PRIMERA CLASE ( ) SEGUNDA CLASE ( ) NÚMERO 94444230 D.M _____

FECHA Y LUGAR DE NACIMIENTO

FECHA: DÍA 3,0 MES 1,0 AÑO 1,9,7,8

PAÍS: COLOMBIA

DEPTO: VALLE DEL CAUCA

MUNICIPIO: BUENAVENTURA

DIRECCIÓN DE CORRESPONDENCIA

Cra 64 calle 3 N° 3-49 Panamericano

PAÍS COLOMBIA DEPTO VALLE del CAUCA

MUNICIPIO BUENAVENTURA

TELÉFONO 317 417 8307 EMAIL joseytosolis@gmail.com

2 FORMACIÓN ACADÉMICA

EDUCACIÓN BÁSICA Y MEDIA

MARQUE CON UNA X EL ÚLTIMO GRADO APROBADO (LOS GRADOS DE 1o. A 6o. DE BACHILLERATO EQUIVALEN A LOS GRADOS 6o. A 11o. DE EDUCACIÓN BÁSICA SECUNDARIA Y MEDIA)

EDUCACIÓN BÁSICA										TÍTULO OBTENIDO: Bachiller Académico
PRIMARIA					SECUNDARIA				MEDIA	FECHA DE GRADO 7 – 10-1999
1o.	2o.	3o.	4o.	5o.	6o.	7o.	8o.	9o.	10	MES 1,0 AÑO 1,9,9,9
									X	

EDUCACION SUPERIOR (PREGRADO Y POSTGRADO)

DILIGENCIE ESTE PUNTO EN ESTRICTO ORDEN CRONOLÓGICO, EN MODALIDAD ACADÉMICA ESCRIBA:

TC (TÉCNICA), **TL** (TECNOLÓGICA), **TE** (TECNOLÓGICA ESPECIALIZADA), **UN** (UNIVERSITARIA),
ES (ESPECIALIZACIÓN), **MG** (MAESTRÍA O MAGISTER), **DOC** (DOCTORADO O PHD),

RELACIONE AL FRENTE EL NÚMERO DE LA TARJETA PROFESIONAL (SI ÉSTA HA SIDO PREVISTA EN UNA LEY).

MODALIDAD ACADÉMICA	No. SEMESTRES APROBADOS	GRADUADO SI	GRADUADO NO	NOMBRE DE LOS ESTUDIOS O TÍTULO OBTENIDO	TERMINACIÓN MES	TERMINACIÓN AÑO	No. DE TARJETA PROFESIONAL
TC	2	X		TECNICO EN SISTEMA	04	2011	

ESPECÍFIQUE LOS IDIOMAS DIFERENTES AL ESPAÑOL QUE: HABLA, LEE, ESCRIBE DE FORMA, REGULAR (R), BIEN (B) O MUY BIEN (MB)

IDIOMA	LO HABLA R	LO HABLA B	LO HABLA MB	LO LEE R	LO LEE B	LO LEE MB	LO ESCRIBE R	LO ESCRIBE B	LO ESCRIBE MB

FORMATO ÚNICO

HOJA DE VIDA

Persona Natural

(Leyes 190 de 1995, 489 y 443 de 1998)

3 EXPERIENCIA LABORAL

RELACIONE SU EXPERIENCIA LABORAL O DE PRESTACIÓN DE SERVICIOS EN ESTRICTO ORDEN CRONOLÓGICO COMENZANDO POR EL ACTUAL.

EMPLEO ACTUAL O CONTRATO VIGENTE

EMPRESA O ENTIDAD	*PÚBLICA*	*PRIVADA*	*PAÍS*

DEPARTAMENTO	*MUNICIPIO*	*CORREO ELECTRÓNICO ENTIDAD*

TELÉFONOS	*FECHA DE INGRESO*	*FECHA DE RETIRO*
	DÍA MES AÑO	DÍA MES AÑO

CARGO O CONTRATO ACTUAL	*DEPENDENCIA*	*DIRECCIÓN*

EMPLEO O CONTRATO ANTERIOR

EMPRESA O ENTIDAD	*PÚBLICA*	*PRIVADA*	*PAÍS*
INS. EDU. PABLO EMILIO CARBAJAL	X		COLOMBIA

DEPARTAMENTO	*MUNICIPIO*	*CORREO ELECTRÓNICO ENTIDAD*
VALLE DEL CAUCA	BUENAVENTURA	

TELÉFONOS	*FECHA DE INGRESO*	*FECHA DE RETIRO*
313 794 8473	DÍA 10 MES 12 AÑO 2025	DÍA 26 MES 12 AÑO 2025

CARGO O CONTRATO	*DEPENDENCIA*	*DIRECCIÓN*
CONTRATISTA		B. Cabal Pombo

EMPLEO O CONTRATO ANTERIOR

EMPRESA O ENTIDAD	*PÚBLICA*	*PRIVADA*	*PAÍS*
UNION TEMPORAL PMP		X	COLOMBIA

DEPARTAMENTO	*MUNICIPIO*	*CORREO ELECTRÓNICO ENTIDAD*
VALLE DEL CAUCA	BUENAVENTURA	uniontemporalpmp@gmail.com

TELÉFONOS	*FECHA DE INGRESO*	*FECHA DE RETIRO*
318 699 7445	DÍA 10 MES 08 AÑO 2024	DÍA 26 MES 12 AÑO 2024

CARGO O CONTRATO	*DEPENDENCIA*	*DIRECCIÓN*
Cadenero	Topografía	Calle 4ª Nº 17ª58 B. Montechino

EMPLEO O CONTRATO ANTERIOR

EMPRESA O ENTIDAD	*PÚBLICA*	*PRIVADA*	*PAÍS*
SERVIN LTDA		X	COLOMBIA

DEPARTAMENTO	*MUNICIPIO*	*CORREO ELECTRÓNICO ENTIDAD*
VALLE DEL CAUCA	BUENAVENTURA	comunicaciones@servinltda.com

TELÉFONOS	*FECHA DE INGRESO*	*FECHA DE RETIRO*
414 7571	DÍA 22 MES 02 AÑO 2023	DÍA 23 MES 12 AÑO 2023

CARGO O CONTRATO	*DEPENDENCIA*	*DIRECCIÓN*
Vigilante	Seguridad integral	Calle 26 Nº 100 -80 piso 3

NOTA: SI REQUIERE ADICIONAR MAS EXPERIENCIA LABORAL, IMPRIMA NUEVAMENTE ESTA HOJA.

FORMATO ÚNICO

HOJA DE VIDA

Persona Natural

(Leyes 190 de 1995, 489 y 443 de 1998)

3 EXPERIENCIA LABORAL

RELACIONE SU EXPERIENCIA LABORAL O DE PRESTACIÓN DE SERVICIOS EN ESTRICTO ORDEN CRONOLÓGICO COMENZANDO POR EL ACTUAL.

EMPLEO O CONTRATO ANTERIOR

EMPRESA O ENTIDAD	PÚBLICA	PRIVADA	PAÍS
CONTELAC	X		COLOMBIA

DEPARTAMENTO	MUNICIPIO	CORREO ELECTRÓNICO ENTIDAD
VALLE DEL CAUCA	BUENAVENTURA	

TELÉFONOS	FECHA DE INGRESO	FECHA DE RETIRO
	DÍA 12 MES 07 AÑO 2012	DÍA 12 MES 07 AÑO 2022

CARGO O CONTRATO ACTUAL	DEPENDENCIA	DIRECCIÓN
Supervisor	Supervisión	B. Galeón

EMPLEO O CONTRATO ANTERIOR

EMPRESA O ENTIDAD	PÚBLICA	PRIVADA	PAÍS
ALVECA SAS	X		COLOMBIA

DEPARTAMENTO	MUNICIPIO	CORREO ELECTRÓNICO ENTIDAD
VALLE DEL CAUCA	BUENAVENTURA	

TELÉFONOS	FECHA DE INGRESO	FECHA DE RETIRO
	DÍA 17 MES 12 AÑO 2013	DÍA 30 MES 11 AÑO 2019

CARGO O CONTRATO	DEPENDENCIA	DIRECCIÓN

EMPLEO O CONTRATO ANTERIOR

EMPRESA O ENTIDAD	PÚBLICA	PRIVADA	PAÍS
TOPOGRAFO CARLOS		X	COLOMBIA

DEPARTAMENTO	MUNICIPIO	CORREO ELECTRÓNICO ENTIDAD
VALLE DEL CAUCA	BUENAVENTURA	carlosriascos31@hotmail.com

TELÉFONOS	FECHA DE INGRESO	FECHA DE RETIRO
316 768 6579	DÍA 10 MES 04 AÑO 2018	DÍA 23 MES 05 AÑO 2019

CARGO O CONTRATO	DEPENDENCIA	DIRECCIÓN
CADENERO SEGUNDO	TOPOGRAFIA	CARRERA 58 Nº 3 -14

EMPLEO O CONTRATO ANTERIOR

EMPRESA O ENTIDAD	PÚBLICA	PRIVADA	PAÍS
METRO COLOMBIA		X	COLOMBIA

DEPARTAMENTO	MUNICIPIO	CORREO ELECTRÓNICO ENTIDAD
VALLE DEL CAUCA	BUENAVENTURA	talentohumano@grupometrocolombia.com

TELÉFONOS	FECHA DE INGRESO	FECHA DE RETIRO
2852111 - 2852101	DÍA 25 MES 09 AÑO 2013	DÍA 18 MES 01 AÑO 2014

CARGO O CONTRATO	DEPENDENCIA	DIRECCIÓN
CADENERO DE INTERVENTORÍA	TOPOGRAFIA	Carrera 20 nº 39-69

NOTA: SI REQUIERE ADICIONAR MAS EXPERIENCIA LABORAL, IMPRIMA NUEVAMENTE ESTA HOJA.

FORMATO ÚNICO

HOJA DE VIDA

Persona Natural

(Leyes 190 de 1995, 489 y 443 de 1998)

3 EXPERIENCIA LABORAL

RELACIONE SU EXPERIENCIA LABORAL O DE PRESTACIÓN DE SERVICIOS EN ESTRICTO ORDEN CRONOLÓGICO COMENZANDO POR EL ACTUAL.

EMPLEO O CONTRATO ANTERIOR

EMPRESA O ENTIDAD	*PÚBLICA*	*PRIVADA*	*PAÍS*
TOPOGRAFO CARLOS		X	COLOMBIA

DEPARTAMENTO	*MUNICIPIO*	*CORREO ELECTRÓNICO ENTIDAD*
VALLE DEL CAUCA	BUENAVENTURA	carlosriascos31@hotmail.com

TELÉFONOS	*FECHA DE INGRESO*	*FECHA DE RETIRO*
316 768 6579	DÍA 10 MES 09 AÑO 2012	DÍA 30 MES 06 AÑO 2013

CARGO O CONTRATO ACTUAL	*DEPENDENCIA*	*DIRECCIÓN*
CADENERO SEGUNDO	TOPOGRAFIA	CARRERA 58 Nº 3 -14

EMPLEO O CONTRATO ANTERIOR

EMPRESA O ENTIDAD	*PÚBLICA*	*PRIVADA*	*PAÍS*
ASISTEP LTDA		X	COLOMBIA

DEPARTAMENTO	*MUNICIPIO*	*CORREO ELECTRÓNICO ENTIDAD*
VALLE DEL CAUCA	BUENAVENTURA	carlosriascos31@hotmail.com

TELÉFONOS	*FECHA DE INGRESO*	*FECHA DE RETIRO*
316 2803657	DÍA 01 MES 06 AÑO 2008	DÍA 10 MES 12 AÑO 2008

CARGO O CONTRATO	*DEPENDENCIA*	*DIRECCIÓN*
AUX. COMERCIAL		CARRERA 48 Nº 6 - 39

EMPLEO O CONTRATO ANTERIOR

EMPRESA O ENTIDAD	*PÚBLICA*	*PRIVADA*	*PAÍS*

DEPARTAMENTO	*MUNICIPIO*	*CORREO ELECTRÓNICO ENTIDAD*

TELÉFONOS	*FECHA DE INGRESO*	*FECHA DE RETIRO*
	DÍA MES AÑO	DÍA MES AÑO

CARGO O CONTRATO	*DEPENDENCIA*	*DIRECCIÓN*

EMPLEO O CONTRATO ANTERIOR

EMPRESA O ENTIDAD	*PÚBLICA*	*PRIVADA*	*PAÍS*

DEPARTAMENTO	*MUNICIPIO*	*CORREO ELECTRÓNICO ENTIDAD*

TELÉFONOS	*FECHA DE INGRESO*	*FECHA DE RETIRO*
	DÍA MES AÑO	DÍA MES AÑO

CARGO O CONTRATO	*DEPENDENCIA*	*DIRECCIÓN*

NOTA: SI REQUIERE ADICIONAR MAS EXPERIENCIA LABORAL, IMPRIMA NUEVAMENTE ESTA HOJA.

FORMATO ÚNICO

HOJA DE VIDA

Persona Natural

(Leyes 190 de 1995, 489 y 443 de 1998)

4 TIEMPO TOTAL DE EXPERIENCIA

INDIQUE EL TIEMPO TOTAL DE SU EXPERIENCIA LABORAL EN NÚMERO DE AÑOS Y MESES.

OCUPACIÓN	TIEMPO DE EXPERIENCIA	
	AÑOS	MESES
SERVIDOR PÚBLICO		
EMPLEADO DEL SECTOR PRIVADO	4	7
TRABAJADOR INDEPENDIENTE	10	1
TOTAL TIEMPO EXPERIENCIA	14	8

5 FIRMA DEL SERVIDOR PÚBLICO O CONTRATISTA

MANIFIESTO BAJO LA GRAVEDAD DEL JURAMENTO QUE SI ◯ NO ● ME ENCUENTRO DENTRO DE LAS CAUSALES DE INHABILIDAD E INCOMPATIBILIDAD DEL ORDEN CONSTITUCIONAL O LEGAL, PARA EJERCER CARGOS EMPLEOS PÚBLICOS O PARA CELEBRAR CONTRATOS DE PRESTACIÓN DE SERVICIOS CON LA ADMINISTRACIÓN PÚBLICA.

PARA TODOS LOS EFECTOS LEGALES, CERTIFICO QUE LOS DATOS POR MI ANOTADOS EN EL PRESENTE FORMATO ÚNICO DE HOJA DE VIDA, SON VERACES, (ARTÍCULO 5o. DE LA LEY 190/95).

Ciudad y fecha de diligenciamiento _____

Jose Jaiver Caicedo

FIRMA DEL SERVIDOR PÚBLICO O CONTRATISTA

6 OBSERVACIONES DEL JEFE DE RECURSOS HUMANOS Y/O CONTRATOS

CERTIFICO QUE LA INFORMACIÓN AQUÍ SUMINISTRADA HA SIDO CONSTATADA FRENTE A LOS DOCUMENTOS QUE HAN SIDO PRESENTADOS COMO SOPORTE.

Ciudad y fecha _____

NOMBRE Y FIRMA DEL JEFE DE PERSONAL O DE CONTRATOS

Acta de Grado

Inscripción S.E. 03063153
DANE 37620900000

En la ciudad de Buenaventura, a los 04 días del mes de Septiembre de 1999, se reunieron con el fin de formalizar la graduación de los alumnos de último grado, los suscritos Rector y Secretario del

GIMNASIO COOPERATIVO DEL PACIFICO

Institución autorizada por la secretaría de Educación Departamental, para otorgar el título de

BACHILLER en la Modalidad ACADEMICO

Según Resolución Nº 0370 de Junio 11 de 1997.

Comprobada la situación legal y académica de cada uno de los alumnos que cursaron y aprobaron los estudios correspondientes al nivel de Educación Media, de conformidad con del Decreto 3011 de Diciembre 19 de 1997 y el Proyecto Educativo Institucional, se procedió a otorgar el título de

Bachiller Académico

al graduando cuyo nombre, apellido y número de documento de identificación se relacionan a continuación:

José Heiner Caicedo Solis

C.C. 94.444.230 de Buenaventura

Es fiel copia del acta original Nº 07 de fecha 04 de Septiembre de 1999, que consta de 113 alumnos, que inicia con el nombre de:

Julio César Aguilar Riascos

Y se cierra con el nombre de:

Nelcy Zuluaga Lopez

GIMNASIO COOPERATIVO DEL PACIFICO

Juan Bernardo Panameño Valencia
C.C. 16.[illegible] de Buenaventura
Rector

GIMNASIO COOPERATIVO DEL PACIFICO

Daniel José Patiño Caicedo
C.C. 14.993.544 Cali
Secretario

	UNION TEMPORAL PMP NIT: 901.804.321-9	VERSION: 01 CODIGO: GC-001 ELABORADO: 21/05/2024

LA UNION TEMPORAL PMP 2024

CERTIFICA QUE:

Que el señor **JOSE HEINER CAICEDO SOLIS** identificado con cedula de ciudadanía No 94.444.230 de Buenaventura, se desempeñó como **CADENERO** desde el 20 de agosto hasta el 26 de diciembre del 2024, en el Contrato de Obra **EMGIT IPUO -001-2024** cuyo objeto es **"CONSTRUCCIÓN ANILLOS VIALES EN LOS BARRIOS BELLAVISTA, EL MODELO, MARIA EUGENIA, PAMPALINDA, OLIMPICO, BELLAVISTA, PATRICIO OLAVE, EL PROGRESO, BELLO HORIZONTE Y VIA ALTERNA INTERNA EN EL DISTRITO DE BUENAVENTURA, VALLE DEL CAUCA"**,

Dada en Buenaventura a los treinta (30) dias del mes de enero de 2025.

HAROLD MOSQUERA TORRES
Representante Legal
Unión Temporal PMP 2024

Calle 4ª. N.° 17ª58 Barrio Montechino- Teléfono 2426746 Celular: 318 699 7445
Buenaventura- Valle del Cauca
e-mail; uniontemporalpmp@gmail.com

Powered by CamScanner

CONSULTORIA TECNICA LATINOAMERICANA Y DEL CARIBE S.A.S

CONTELAC S.A.S NIT.890.316.966-6

CERTIFICA QUE

El señor, **JOSE HEINER CAICEDO SOLIS** identificado con cedula de ciudadanía No. 94.444.230 de Buenaventura, labora en nuestra Empresa, desde el día doce (12) de julio de 2021, desempeñando el cargo de Supervisor, y una asignación salarial de un millón trescientos sesenta y dos mil setecientos ochenta y nueve pesos m/cte. ($1.362.789.00), mediante un contrato por obra o labor, en el proyecto "*estudios y diseños del proyecto de optimización hidráulica del sistema de distribución del acueducto de Buenaventura, departamento del Valle del Cauca*" Contrato No. 57833-PTSP-007-2020 suscrito con el Fondo para el Desarrollo del plan de Todos Somos Pazcifico.

Por constancia de lo anterior, se firma a los dieciséis (16) días del mes de noviembre de dos mil veintiuno (2021).

Esta certificación tiene validez por sesenta (60) días.

ARANGELY SALAZAR MIRANDA
Directora de Gestion Humana

CARLOS JULIO SANCHEZ RIASCOS
TOPOGRAFO
UNIVERSIDAD DEL QUINDIO
Carrera 58 No. 3 - 14
Cel. 316 7686579
T.P 01 - 14408
e-mail: carlosriascos31@hotmail.com

CARLOS JULIO SANCHEZ

CERTIFICA:

Que el señor JOSE HEISNER CAICEDO, identificado con la cedula de ciudadanía No. 94.444.230 expedida en Buenaventura, laboro 10 de Abril de 2018 al 23 de Mayo de 2019, Desempeñando las funciones de cadenero segundo a cabalidad. En la obra: COSTRUCCION DE 2 TANQUES EN EL SECTOR LOMA ALTA BUENAVENTURA (sector Citronela).

TIEMPO DE SERVICIO:

AÑOS	MESES	DIAS
Un (1) año	Un (1) mes	Catorce (14) días

La presente certificación se expide a solicitud del interesado.

Se firma en la ciudad de Buenaventura (Valle) a los veinticuatro (24) días del mes de enero de 2020.

CARLOS JULIO SANCHEZ
TOPOGRAFO.
C.C. 16.501.941 de BUENAVENTURA

CARLOS JULIO SANCHEZ RIASCOS
TOPOGRAFO
UNIVERSIDAD DEL QUINDIO
Carrera 58 No. 3 - 14
Cel. 316 7686579
T.P 01 - 14408
e-mail: carlosriascos31@hotmail.com

CARLOS JULIO SANCHEZ

CERTIFICA:

Que el señor **JOSE HEISNER CAICEDO SOLIS**, identificado con la cedula de ciudadanía No. 94.444.230 expedida en Buenaventura, laboro desde el 10 de Septiembre del 2012 hasta el 30 de junio de 2013.Desempeñando las funciones de auxiliar de topografía segundo.

TIEMPO DE SERVICIO:

AÑOS	MESES	DIAS
Cero (0) años	nueve (9) meses	veinte (20) días

La presente certificación se expide a solicitud del interesado.

Se firma en la ciudad de Buenaventura (Valle) a los veinte (20) días del mes de enero de 2013.

CARLOS JULIO SANCHEZ
TOPOGRAFO.
C.C. 16.501.941 de BUENAVENTURA

Empresa de Asistencia Técnica Profesional y Prestadora de Servicios Ltda.
NIT: 900.221.721-5

10/12/2008

EL SUSCRITO GERENTE DE LA EMPRESA ASISTEP LTDA
NIT: 900.221.721-5

CERTIFICA

Que el señor **JOSE HEINER CAICEDO SOLIS**, identificado con la cédula de ciudadanía No. **94.444.230** expedida en Buenaventura, laboro en la empresa **ASISTEP LTDA.** Con NIT 900.221.721-5 desempeñando el cargo de **Aux. Comercial** desde hace 5 meses primero (1) de junio del presente año hasta el 10 de diciembre del mismo.

Para constancia de lo anterior se firma en Buenaventura a los seis (10) días del mes de Diciembre de 2008.

Atentamente

JORGE IVAN CHAVARRIAGA OROZCO
Gerente

Libertad y Orden

El Servicio Nacional de Aprendizaje SENA y el Centro Náutico Pesquero de Buenaventura

MINISTERIO DEL TRABAJO
SENA
REGIONAL VALLE

Hace constar que:

CAICEDO JOSE HEINER

*Identificado con **94444230***

Participo en la Acción de Formación:

Curso OMI 3.25

(FORMACION SOBRE PROTECCION PARA TODO EL PERSONAL DE LA INSTALACION PORTUARIA)

Duración: 4 horas

En constancia de lo anterior se firma en Buenaventura

A los **(26)** días del mes **JULIO de 2016**

HERMINSUL CAICEDO CUERO

Coordinador Académico SENA CNP

Esta constancia es válida hasta el (26) DE JULIO de 2018

¡Sena más Trabajo!



Libertad y orden
REPÚBLICA DE COLOMBIA

El Servicio Nacional de Aprendizaje SENA

En Cumplimiento de la Ley 119 de 1994 y en atención a que

JOSE HEINER CAICEDO SOLIS

Con Cédula de Ciudadanía No. 94.444.230

Cursó y aprobó el programa de Formación Profesional Integral
y cumplió con las condiciones requeridas por la entidad, le confiere el

Título de

TÉCNICO EN

SISTEMAS

En testimonio de lo anterior, se firma el presente Titulo en Buenaventura,
a los catorce (14) días del mes de abril de dos mil once (2011)

Firmado Digitalmente por
ARMANDO RAMIREZ PORTOCARRERO
SERVICIO NACIONAL DE APRENDIZAJE SENA
Autenticidad del Documento
Bogota - Colombia

ARMANDO RAMIREZ PORTOCARRERO
SUBDIRECTOR CENTRO NAUTICO PESQUERO DE BUENAVENTURA
REGIONAL VALLE

1416997 - 14/04/2011
FECHA REGISTRO

La autenticidad de este documento puede ser verificada en el registro electrónico que se encuentra en la página web http://certificados.sena.edu.co bajo el

Libertad y Orden

MINISTERIO
DE LA PROTECCIÓN SOCIAL

SENA

REGIONAL VALLE

CERTIFICACION DEL PBIP

EL COORDINADOR MISIONAL DEL SENA
CENTRO NAUTICO PESQUERO DE BUENAVENTURA

Autorizado por la Subdirección del Centro Náutico Pesquero

Hace constar que:

CAICEDO SOLIS JOSE HEINER

Identificado (a) con Cédula de ciudadanía Número

94.444.230 Expedida en BUENAVENTURA (VALLE).

Participo de la acción de Formación:

"SENSIBILIZACION EN EL MANEJO DEL CODIGO PBIP"
(**PBIP**- Protección de Buques e Instalaciones Portuarias)

DURACION 4 HORAS

En constancia de lo anterior se firma en Buenaventura a los
02 días del mes de agosto de 2010.

WALTER ALVAREZ OCAZAL

SENA: CONOCIMIENTO PARA TODOS LOS COLOMBIANOS

REPUBLICA DE COLOMBIA

El Servicio Nacional de Aprendizaje SENA

En cumplimiento de la Ley 119 de 1994

Hace Constar que

CAICEDO SOLIS JOSE HEINER

Con documento de identificación No. 94.444.230

Cursó y aprobó la Formación Específica en el Oficio de

INSTALACIONES ELÉCTRICAS DOMICILIARIAS

Con una duración de 200 horas

En testimonio de lo anterior se firma en Buenaventura, a los veintiocho (28) días del mes de Noviembre de Dos Mil Ocho (2008)

Hebert Guerrero Quiñónez
Subdirector Centro Náutico Pesquero
SENA-Regional Valle

María Carmela Quiñones Góngora
Rectora Universidad del Pacífico

SGC2008AP01634 28/11/2008
No. Y FECHA DE REGISTRO