Chia, Mayo 2026

SEÑORES
E.S.E. HOSPITAL SAN ANTONIO DE CHIA

ASUNTO: CARTA INHABILIDAD E INCOMPATIBILIDAD

Cordial saludo,

Manifiesto bajo la gravedad del juramento que no me encuentro dentro de las causales de inhabilidad e incompatibilidad del orden constitucional o legal, para ejercer cargos empleos públicos o para celebrar contratos de prestación de servicios con la administración pública.

Cordialmente,

LAURA DANIELA PARRA GALAN
C.C. 1.072.656.579 DECOTA

Libertad y Orden

FORMATO ÚNICO

HOJA DE VIDA

Persona Natural

(Leyes 190 de 1995, 489 y 443 de 1998)

ENTIDAD RECEPTORA

HOSPITAL SAN ANTONIO DE CHIA

1 DATOS PERSONALES

PRIMER APELLIDO	*SEGUNDO APELLIDO (O DE CASADA)*	*NOMBRES*
PARRA	GALAN	LAURA DANIELA

DOCUMENTO DE IDENTIFICACIÓN: C.C (X) C.E ( ) PAS ( ) No. 1072656579

SEXO: F (X) M ( )

NACIONALIDAD: COL. (X) EXTRANJERO ( ) *PAÍS*: _____

LIBRETA MILITAR: PRIMERA CLASE ( ) SEGUNDA CLASE ( ) NÚMERO _____ D.M _____

FECHA Y LUGAR DE NACIMIENTO

FECHA PAÍS DÍA 30 MES 04 AÑO 2008

DEPTO CUNDINAMARCA

MUNICIPIO CHIA

DIRECCIÓN DE CORRESPONDENCIA

VEREDA LA MOYA

PAÍS COLOMBIA DEPTO CUNDINAMARCA

MUNICIPIO COTA

TELÉFONO 3214344526 EMAIL Danielita300420@gmail.com

2 FORMACIÓN ACADÉMICA

EDUCACIÓN BÁSICA Y MEDIA

MARQUE CON UNA X EL ÚLTIMO GRADO APROBADO (LOS GRADOS DE 1o. A 6o. DE BACHILLERATO EQUIVALEN A LOS GRADOS 6o. A 11o. DE EDUCACIÓN BÁSICA SECUNDARIA Y MEDIA)

EDUCACIÓN BÁSICA											*TÍTULO OBTENIDO:* BACHILLER ACADEMICO
PRIMARIA					*SECUNDARIA*				*MEDIA*		*FECHA DE GRADO*
1o.	2o.	3o.	4o.	5o.	6o.	7o.	8o.	9o.	10	11X	MES 12 AÑO 2025

EDUCACION SUPERIOR (PREGRADO Y POSTGRADO)

DILIGENCIE ESTE PUNTO EN ESTRICTO ORDEN CRONOLÓGICO, EN MODALIDAD ACADÉMICA ESCRIBA:
TC (TÉCNICA), **TL** (TECNOLÓGICA), **TE** (TECNOLÓGICA ESPECIALIZADA), **UN** (UNIVERSITARIA),
ES (ESPECIALIZACIÓN), **MG** (MAESTRÍA O MAGISTER), **DOC** (DOCTORADO O PHD),
RELACIONE AL FRENTE EL NÚMERO DE LA TARJETA PROFESIONAL (SI ÉSTA HA SIDO PREVISTA EN UNA LEY).

MODALIDAD ACADÉMICA	*No. SEMESTRES APROBADOS*	*GRADUADO SI*	*GRADUADO NO*	*NOMBRE DE LOS ESTUDIOS O TÍTULO OBTENIDO*	*TERMINACIÓN MES*	*TERMINACIÓN AÑO*	*No. DE TARJETA PROFESIONAL*

ESPECÍFIQUE LOS IDIOMAS DIFERENTES AL ESPAÑOL QUE: HABLA, LEE, ESCRIBE DE FORMA, REGULAR (**R**), BIEN (**B**) O MUY BIEN (**MB**)

IDIOMA	*LO HABLA* R	B	MB	*LO LEE* R	B	MB	*LO ESCRIBE* R	B	MB

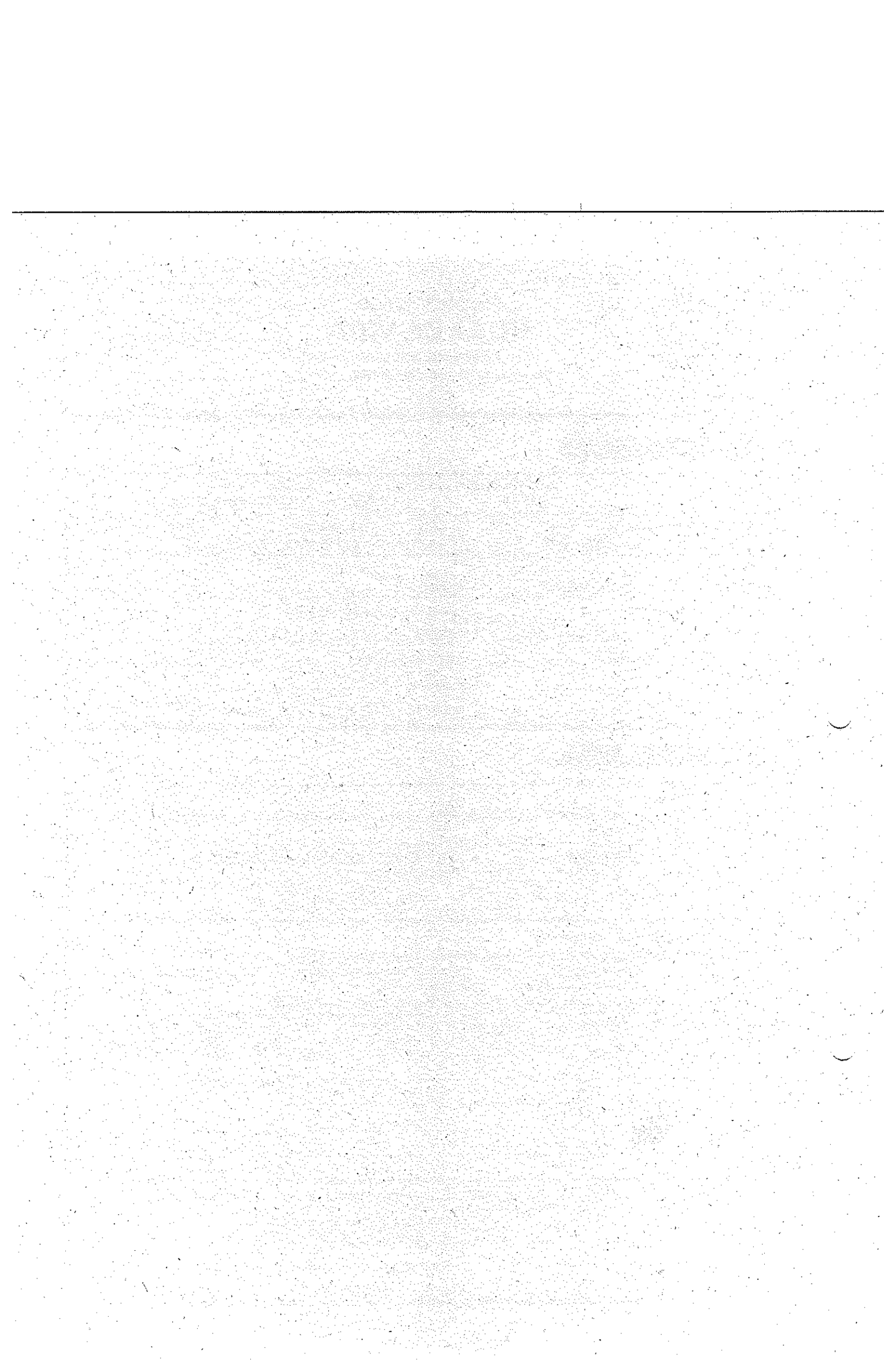

FORMATO ÚNICO

HOJA DE VIDA

Persona Natural

(Leyes 190 de 1995, 489 y 443 de 1998)

3 EXPERIENCIA LABORAL

RELACIONE SU EXPERIENCIA LABORAL O DE PRESTACIÓN DE SERVICIOS EN ESTRICTO ORDEN CRONOLÓGICO COMENZANDO POR EL ACTUAL.

EMPLEO ACTUAL O CONTRATO VIGENTE			
EMPRESA O ENTIDAD	*PÚBLICA*	*PRIVADA*	*PAÍS*
DEPARTAMENTO	*MUNICIPIO*	*CORREO ELECTRÓNICO ENTIDAD*	
TELÉFONOS	*FECHA DE INGRESO* DÍA MES AÑO	*FECHA DE RETIRO* DÍA MES AÑO	
CARGO O CONTRATO ACTUAL	*DEPENDENCIA*	*DIRECCIÓN*	

EMPLEO O CONTRATO ANTERIOR			
EMPRESA O ENTIDAD	*PÚBLICA*	*PRIVADA*	*PAÍS*
DEPARTAMENTO	*MUNICIPIO*	*CORREO ELECTRÓNICO ENTIDAD*	
TELÉFONOS	*FECHA DE INGRESO* DÍA MES AÑO	*FECHA DE RETIRO* DÍA MES AÑO	
CARGO O CONTRATO	*DEPENDENCIA*	*DIRECCIÓN*	

EMPLEO O CONTRATO ANTERIOR			
EMPRESA O ENTIDAD	*PÚBLICA*	*PRIVADA*	*PAÍS*
DEPARTAMENTO	*MUNICIPIO*	*CORREO ELECTRÓNICO ENTIDAD*	
TELÉFONOS	*FECHA DE INGRESO* DÍA MES AÑO	*FECHA DE RETIRO* DÍA MES AÑO	
CARGO O CONTRATO	*DEPENDENCIA*	*DIRECCIÓN*	

EMPLEO O CONTRATO ANTERIOR			
EMPRESA O ENTIDAD	*PÚBLICA*	*PRIVADA*	*PAÍS*
DEPARTAMENTO	*MUNICIPIO*	*CORREO ELECTRÓNICO ENTIDAD*	
TELÉFONOS	*FECHA DE INGRESO* DÍA MES AÑO	*FECHA DE RETIRO* DÍA MES AÑO	
CARGO O CONTRATO	*DEPENDENCIA*	*DIRECCIÓN*	

NOTA: SI REQUIERE ADICIONAR MAS EXPERIENCIA LABORAL, IMPRIMA NUEVAMENTE ESTA HOJA.

FORMATO ÚNICO

HOJA DE VIDA

Persona Natural

(Leyes 190 de 1995, 489 y 443 de 1998)

4 TIEMPO TOTAL DE EXPERIENCIA

INDIQUE EL TIEMPO TOTAL DE SU EXPERIENCIA LABORAL EN NÚMERO DE AÑOS Y MESES.

OCUPACIÓN	*TIEMPO DE EXPERIENCIA*	
	AÑOS	*MESES*

5 FIRMA DEL SERVIDOR PÚBLICO O CONTRATISTA

MANIFIESTO BAJO LA GRAVEDAD DEL JURAMENTO QUE SI (X) NO ( ) ME ENCUENTRO DENTRO DE LAS CAUSALES DE INHABILIDAD E INCOMPATIBILIDAD DEL ORDEN CONSTITUCIONAL O LEGAL, PARA EJERCER CARGOS EMPLEOS PÚBLICOS O PARA CELEBRAR CONTRATOS DE PRESTACIÓN DE SERVICIOS CON LA ADMINISTRACIÓN PÚBLICA.

PARA TODOS LOS EFECTOS LEGALES, CERTIFICO QUE LOS DATOS POR MI ANOTADOS EN EL PRESENTE FORMATO ÚNICO DE HOJA DE VIDA, SON VERACES, (ARTÍCULO 5o. DE LA LEY 190/95).

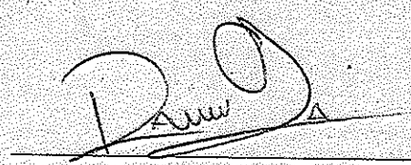

FIRMA DEL SERVIDOR PÚBLICO O CONTRATISTA

6 OBSERVACIONES DEL JEFE DE RECURSOS HUMANOS Y/O CONTRATOS

CERTIFICO QUE LA INFORMACIÓN AQUÍ SUMINISTRADA HA SIDO CONSTATADA FRENTE A LOS DOCUMENTOS QUE HAN SIDO PRESENTADOS COMO SOPORTE.

NOMBRE Y FIRMA DEL JEFE DE PERSONAL O DE CONTRATOS

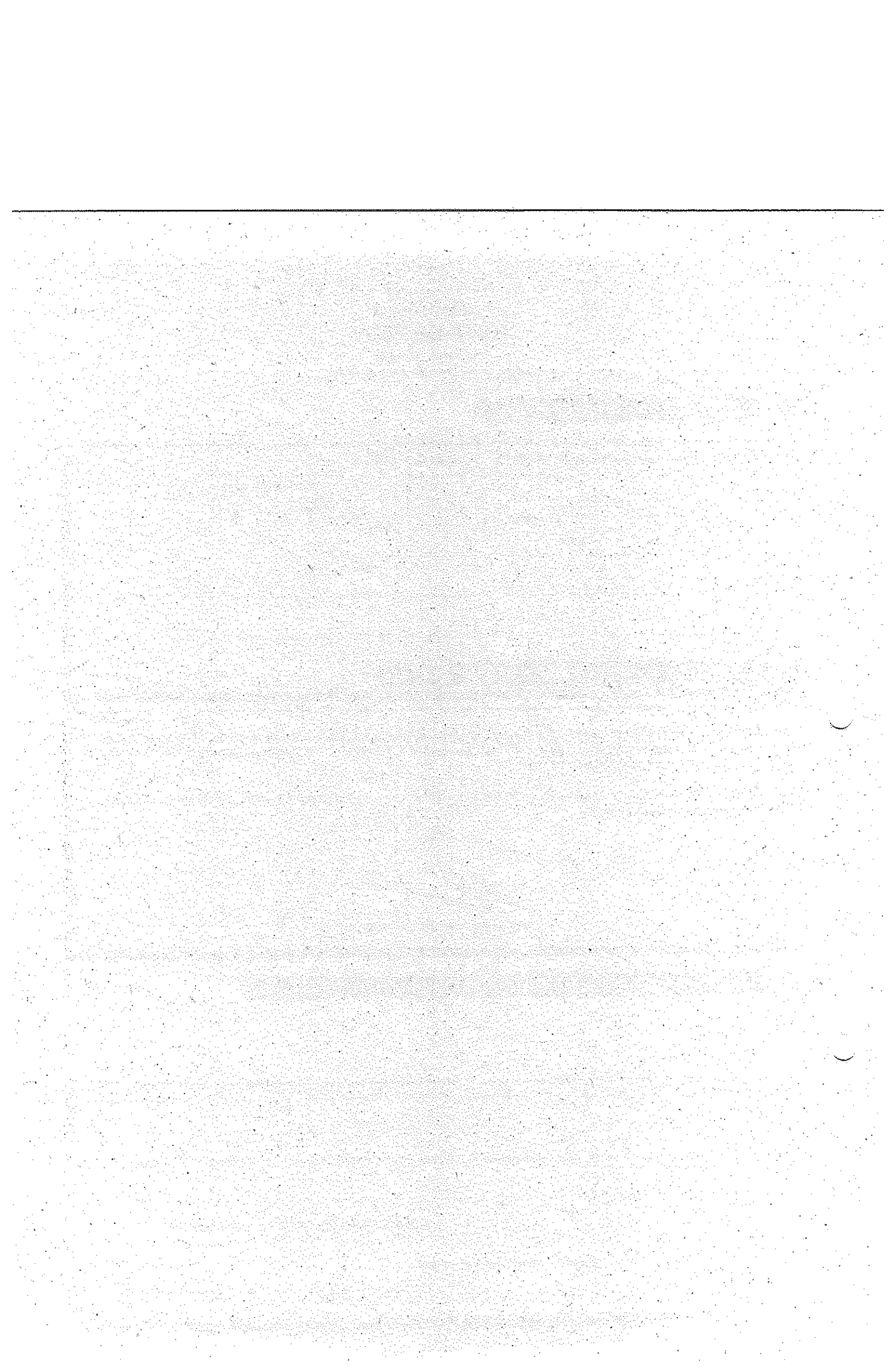

Función Pública

PUBLICACIÓN PROACTIVA DECLARACIÓN DE BIENES Y RENTAS Y REGISTRO DE CONFLICTOS DE INTERÉS
(Ley 2013 de 2019, Ley 1437 de 2011, 734 de 2002 y 2003 de 2019)

Tipo de declaración	INGRESO	Fecha de publicación	2026-06-05 20:42

Nombres y apellidos completos			
Primer nombre	Segundo nombre	Primer apellido	Segundo apellido
LAURA	DANIELA	PARRA	GALAN

Documento de identificación

Tipo	CEDULA DE CIUDADANIA	Número	1072656579

Lugar de nacimiento

País	COLOMBIA	Departamento	CUNDINAMARCA	Municipio	CHÍA

Lugar de domicilio

País	COLOMBIA	Departamento	CUNDINAMARCA	Municipio	COTA

Nombre de la entidad/organismo/institución/persona jurídica pública o privada que presten función pública o servicios públicos o que administren, celebren contratos y ejecuten bienes o recursos públicos/Notarías/Curadurías/ u otra donde trabaje	HOSPITAL SAN ANTONIO DE CHIA

Lugar de sede

País	COLOMBIA	Departamento	CUNDINAMARCA	Municipio	CHÍA

Dirección	["Carrera 10 NO.8 - 24"]
Cargo o función que cumple	CONTRATISTA

Tipo de sujeto obligado de acuerdo con el artículo 2 de la Ley 2013 de 2019: Persona natural y jurídica, pública o privada, que presten función pública, que presten servicios públicos respecto de la información directamente relacionada con la prestación del servicio público.

1. DECLARACIÓN JURAMENTADA DE BIENES Y RENTAS

De acuerdo con lo consagrado en la Ley 2013 de 2019, a continuación procedo a publicar y divulgar proactivamente mi declaración de bienes y rentas y manifiesto que los únicos bienes y rentas que poseo a la fecha, en forma personal o por interpuesta persona, son los que relaciono a continuación.

1.1. DE INGRESOS, BIENES Y ACREENCIAS

Los ingresos y rentas que obtuve en el año gravable 2025 fueron:

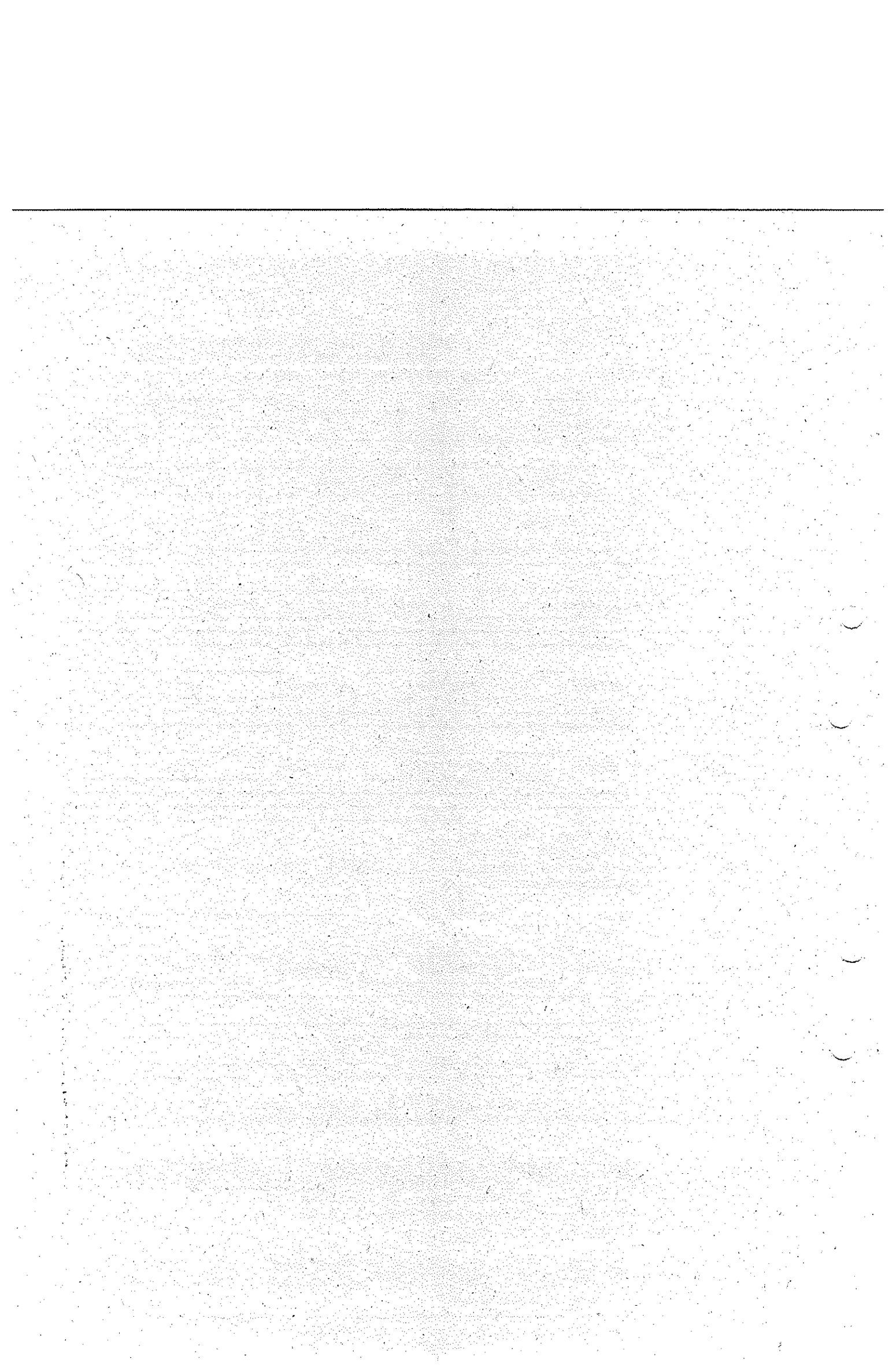

CONCEPTO	VALOR
Salarios y demás ingresos laborales	
Cesantías e intereses de cesantías	
Gastos de representación	
Arriendos	
Honorarios	
Otros ingresos y rentas	
TOTAL	$0,00

Las cuentas bancarias de las que soy titular en Colombia y en el exterior son:

Tipo de cuenta	Sede de la cuenta (País)	Saldo total de la cuenta a diciembre 31 del año inmediatamente anterior

Mis bienes patrimoniales son los siguientes:

Tipo de bien	País	Departamento	Municipio	Valor

Mis acreencias y obligaciones vigentes a la fecha son:

Concepto	Saldo

1.2. PARTICIPACIÓN EN JUNTAS, CONSEJOS, CORPORACIONES, SOCIEDADES Y/O ASOCIACIONES

Tengo participación en juntas, consejos o directivos: Sí [ ] No [X]

En la actualidad participo como miembro de las siguientes Juntas o Consejos Directivos:

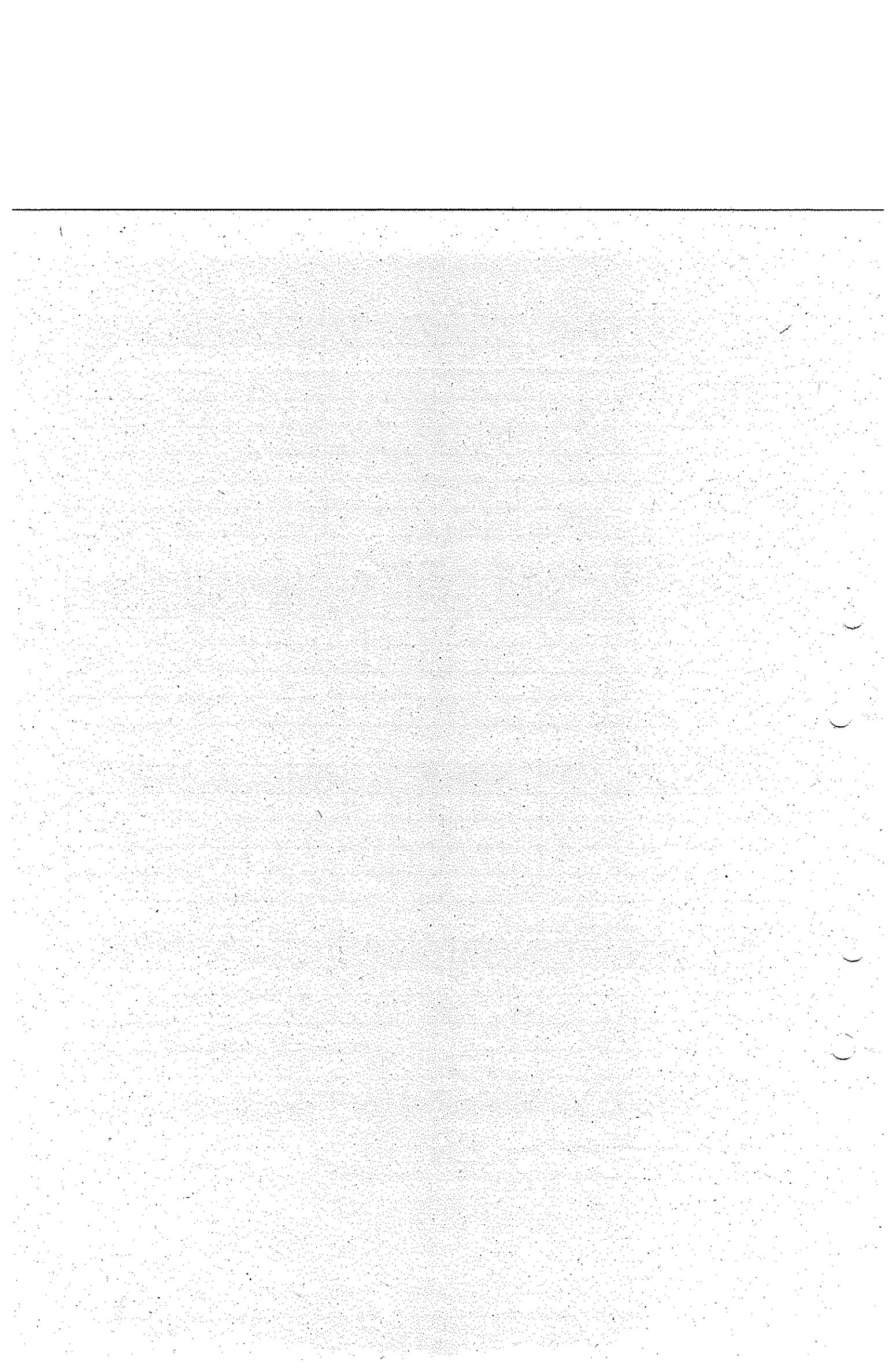

Nombre entidad o institución	Órgano	Calidad de miembro	País

Tengo participación en corporaciones, sociedades y asociaciones: Sí [ ] No [X]

A la fecha soy socio de las siguientes corporaciones, sociedades y/o asociaciones:

Nombre corporación, sociedad o asociación	Tipo	Calidad de socio	País

1.3. DECLARACIÓN DE LAS ACTIVIDADES ECONÓMICAS DE CARÁCTER PRIVADO

Tengo actividades económicas privadas: Sí [ ] No [X]

Las actividades económicas de carácter privado, adicionales a las declaradas anteriormente, que he venido desarrollando de forma ocasional o permanente son las siguientes:

Detalle de las actividades	Forma participación

2. CONFLICTOS DE INTERES

De acuerdo con lo consagrado en la Ley 2013 de 2019, a continuación procedo a publicar y divulgar proactivamente el registro de la información que puede ser susceptible de generarme un conflicto de interés, así como aquella relacionada con los intereses de mi cónyuge o compañero(a) permanente, parientes y socios de hecho o de derecho.

2.1. INFORMACIÓN DE CONYUGE O COMPAÑERO(A) PERMANENTE

Tengo cónyuge o compañero(a) permanente: Sí [ ] No [X]

Los intereses personales de mi cónyuge o compañero o compañera permanente son susceptibles de generar una posible situación de conflicto de interés frente a la labor o actividad que desempeño: Sí [ ] No [ ]

Primer nombre	Segundo nombre	Primer apellido	Segundo apellido

Tipo documento [ ] Número [ ]

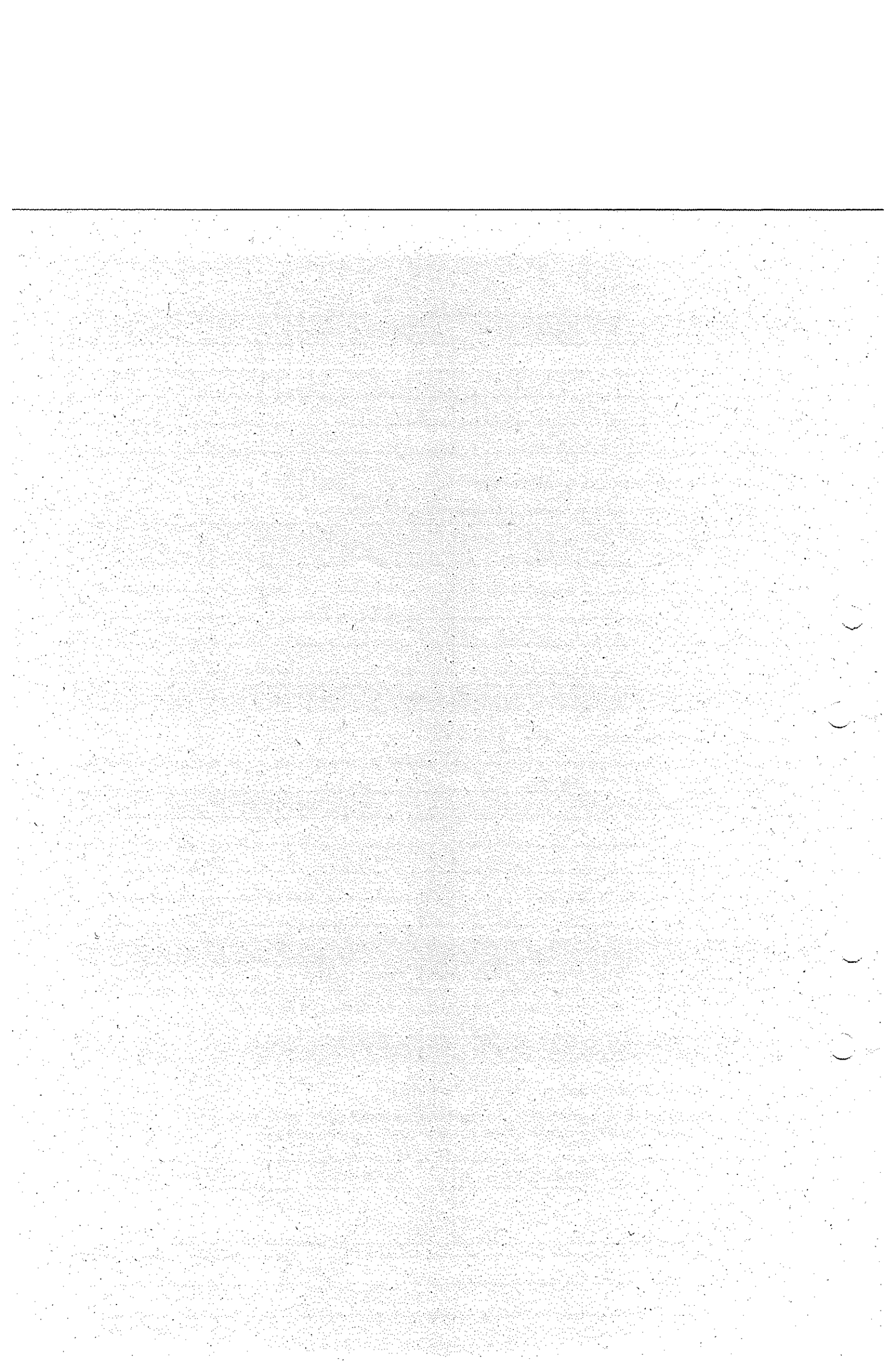

Descripción del potencial conflicto de interés con su cónyuge o compañero(a) permanente:

2.2. INFORMACIÓN DE PARIENTES POR CONSANGUINIDAD, AFINIDAD Y CIVIL

Tengo parientes hasta el cuarto grado de consanguinidad, segundo de afinidad o primero civil con intereses personales que son susceptibles de generar una posible situación de conflicto de interés frente a la labor o actividad que desempeño: Sí [ ] No [X]

A continuación presento la información de los parientes hasta el cuarto grado de consanguinidad, segundo de afinidad y primero civil que son susceptibles de generar conflicto de interés frente a la labor o actividad que desempeño.

De acuerdo con la Ley 2003 de 2019, los congresistas deben registrar sus parientes hasta el segundo grado de consanguinidad, segundo de afinidad y primero civil si son susceptibles de generar conflicto de interés frente a la labor o actividad que desempeñan.

Parentesco	Pariente	Tipo de documento de identidad	Documento de identidad	Descripción del potencial conflicto de interés

2.3. INTERÉS DIRECTO O ACTUACIONES DENTRO DEL AÑO ANTERIOR

Tuve intereses directos o actué como representante, asesor, presidente, gerente, director, miembro de junta directiva o socio de gremio, sindicato, sociedad, asociación, grupo social u organización con ánimo o sin ánimo de lucro y esto puede influir en mis decisiones y acciones en el desempeño de mi cargo actual: Sí [ ] No [X]

Dentro del año anterior tuve interés directo o actué como representante, asesor, presidente, gerente, director, miembro de junta directiva o socio de gremio, sindicato, sociedad, asociación, grupo social u organización con ánimo o sin ánimo de lucro (nacional o extranjera), y a continuación describo cómo puede influir en las decisiones y acciones de mi cargo actual:

2.4. OTRAS INVERSIONES

Tengo fideicomisos en Colombia o en el exterior: Sí [ ] No [X]

Los fideicomisos y encargos fiduciarios de los cuales soy constituyente o beneficiario en Colombia y en el exterior son:

Nombre del fideicomiso o encargo fiduciario	Calidad	Valor	País

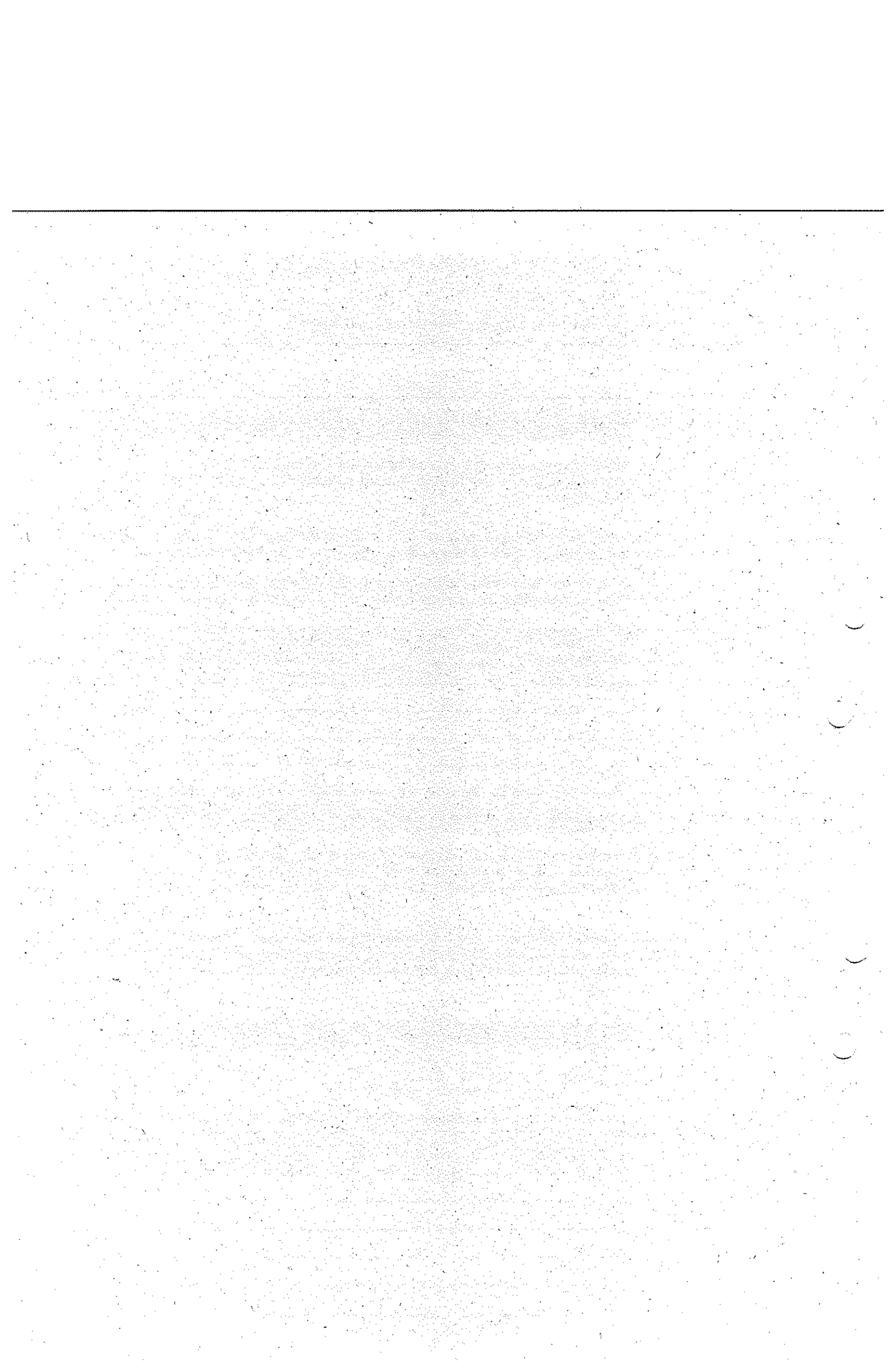

Tengo inversiones en Colombia o en el exterior: Sí [ ] No [X]

Las inversiones en bonos, fondos de inversión, fondos de ahorro voluntario y otras que tengo en Colombia y en el exterior son:

Tipo de inversión	Valor	País

2.5. DONACIONES QUE REPRESENTARON REDUCCIONES EN LA DECLARACIÓN DE RENTA

Realicé donaciones: Sí [ ] No [X]

Las donaciones que me representaron reducciones en la declaración de renta del último año gravable son:

Nombre entidad	Valor

2.6. POTENCIALES CONFLICTOS DE INTERÉS

Tengo potenciales conflictos personales de interés: Sí [ ] No [X]

Los conflictos de interés pueden generarse a partir de, por ejemplo:
> Actividades y negocios que realiza o tiene con socio o socios de hecho o de derecho.
> Establecimientos que posee.
> Litigio o controversia ante autoridades administrativas o jurisdiccionales.
> Haber hecho parte de listas de candidatos a cuerpos colegiados de elección popular.

Los potenciales conflictos personales de interés que tengo son:

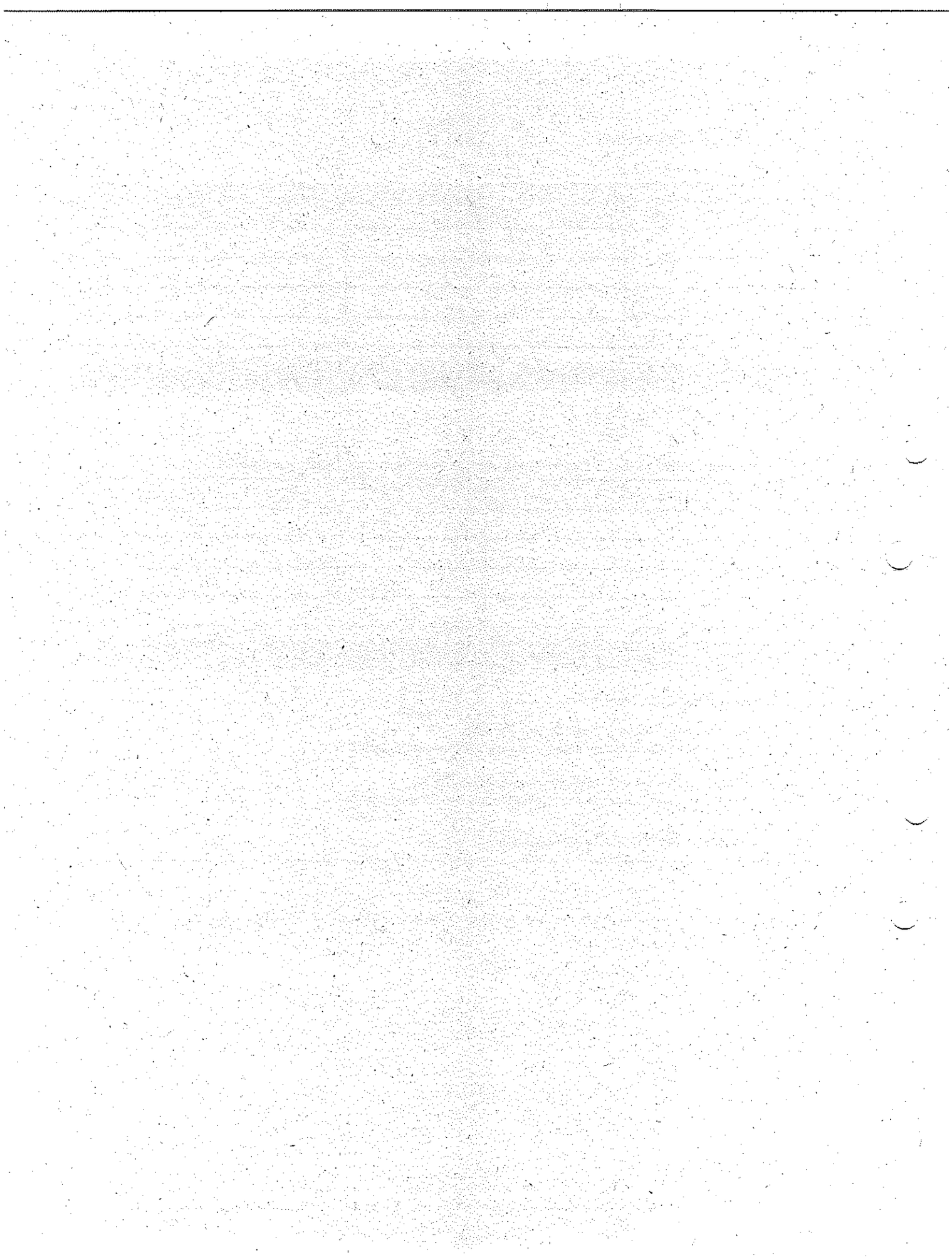

Función Pública

FORMULARIO ÚNICO
DECLARACIÓN JURAMENTADA DE BIENES Y RENTAS Y ACTIVIDAD ECONÓMICA PRIVADA PERSONA NATURAL (LEY 190 DE 1995)

ENTIDAD RECEPTORA
ESE HOSPITAL SAN ANTONIO DE CHIA

1. DECLARACIÓN JURAMENTADA

1.1. DE BIENES Y RENTAS

YO, **LAURA DANIELA PARRA GALAN**

IDENTIFICADO CON: C.C. X C.E. T.I. N° 1.072.656.579 CON DOMICILIO PRINCIPAL EN:

País	COLOMBIA	Departamento	CUNDINAMARCA	Municipio	COTA
Dirección	VEREDA LA MOYA			Teléfonos	3214344526

Y TENIENDO COMO PARIENTES DE PRIMER GRADO DE CONSANGUINIDAD A:

NOMBRES Y APELLIDOS	DOCUMENTO DE IDENTIDAD	PARENTESCO
LAURA MARIA GALAN	1.072.655.229	MADRE

DECLARO, EN CUMPLIMIENTO DE LO DISPUESTO EN EL ARTÍCULO 122, INCISO 3°, DE LA CONSTITUCIÓN POLÍTICA DE COLOMBIA Y EN LOS ARTÍCULOS 13 Y 14 DE LA LEY 190 DE 1995, **PARA TOMAR POSESIÓN** **PARA RETIRARME** **PARA ACTUALIZACIÓN** **PARA MODIFICAR LOS DATOS CONSIGNADOS PREVIAMENTE** QUE LOS ÚNICOS BIENES Y RENTAS QUE POSEO A LA FECHA, EN FORMA PERSONAL O POR INTERPUESTA PERSONA, SON LOS QUE RELACIONO A CONTINUACIÓN:

a) Los ingresos y rentas que obtuve en el "último" año gravable fueron:

CONCEPTO	VALOR
SALARIOS Y DEMÁS INGRESOS LABORALES	1.725.095
CESANTÍAS E INTERESES DE CESANTÍAS	
GASTOS DE REPRESENTACIÓN	-
ARRIENDOS	-
HONORARIOS	-
OTROS INGRESOS Y RENTAS	-
TOTAL	$ 1.725.095

b) Las cuentas corrientes y de ahorro que poseo en Colombia y en el exterior son:

ENTIDAD FINANCIERA	TIPO DE CUENTA	NUMERO DE LA CUENTA	SEDE DE LA CUENTA	SALDO DE LA CUENTA

c) Mis bienes patrimoniales son los siguientes:

TIPO DE BIEN	IDENTIFICACIÓN DEL BIEN	VALOR

EMPLEADOR O CONTRATANTE

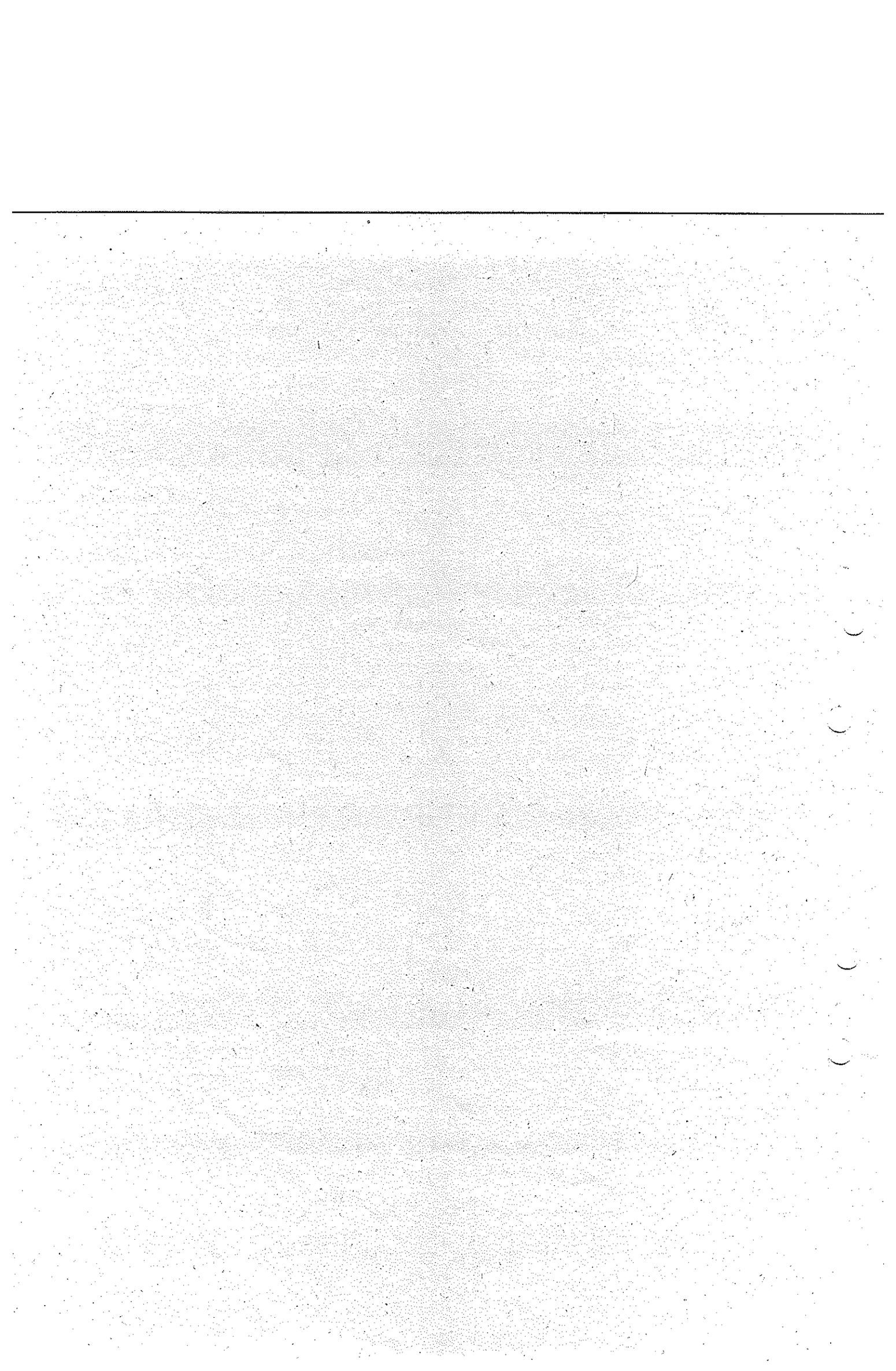

1.1 DE BIENES Y RENTAS (CONTINUACIÓN)

d) Las acreencias y obligaciones vigentes a la fecha son:

ENTIDAD O PERSONA	CONCEPTO	VALOR

1.2. DE PARTICIPACIÓN EN JUNTAS, CONSEJOS, CORPORACIONES, SOCIEDADES Y ASOCIACIONES

a) En la actualidad participo como miembro de las siguientes juntas y consejos directivos:

ENTIDAD O INSTITUCIÓN	CALIDAD DE MIEMBRO

b) A la fecha soy socio de las siguientes corporaciones, sociedades y/o asociaciones:

CORPORACIÓN, SOCIEDAD O ASOCIACIÓN	CALIDAD DE SOCIO

c)En la actualidad: **SI** **NO XX** tengo sociedad conyugal o de hecho vigente, con:

NOMBRES Y APELLIDOS DEL CONYUGE	DOCUMENTO DE IDENTIFICACIÓN C.C. C.E. T.I.	N°

2. ACTIVIDAD ECONÓMICA PRIVADA

Las actividades económicas de carácter privado, adicionales a las declaradas anteriormente, que he venido desarrollando de forma acasional o permanente son las siguientes:

DETALLE DE LAS ACTIVIDADES	FORMA DE PARTICIPACIÓN

3. FIRMA

FIRMA DEL FUNCIONARIO O CONTRATISTA

CIUDAD Y FECHA

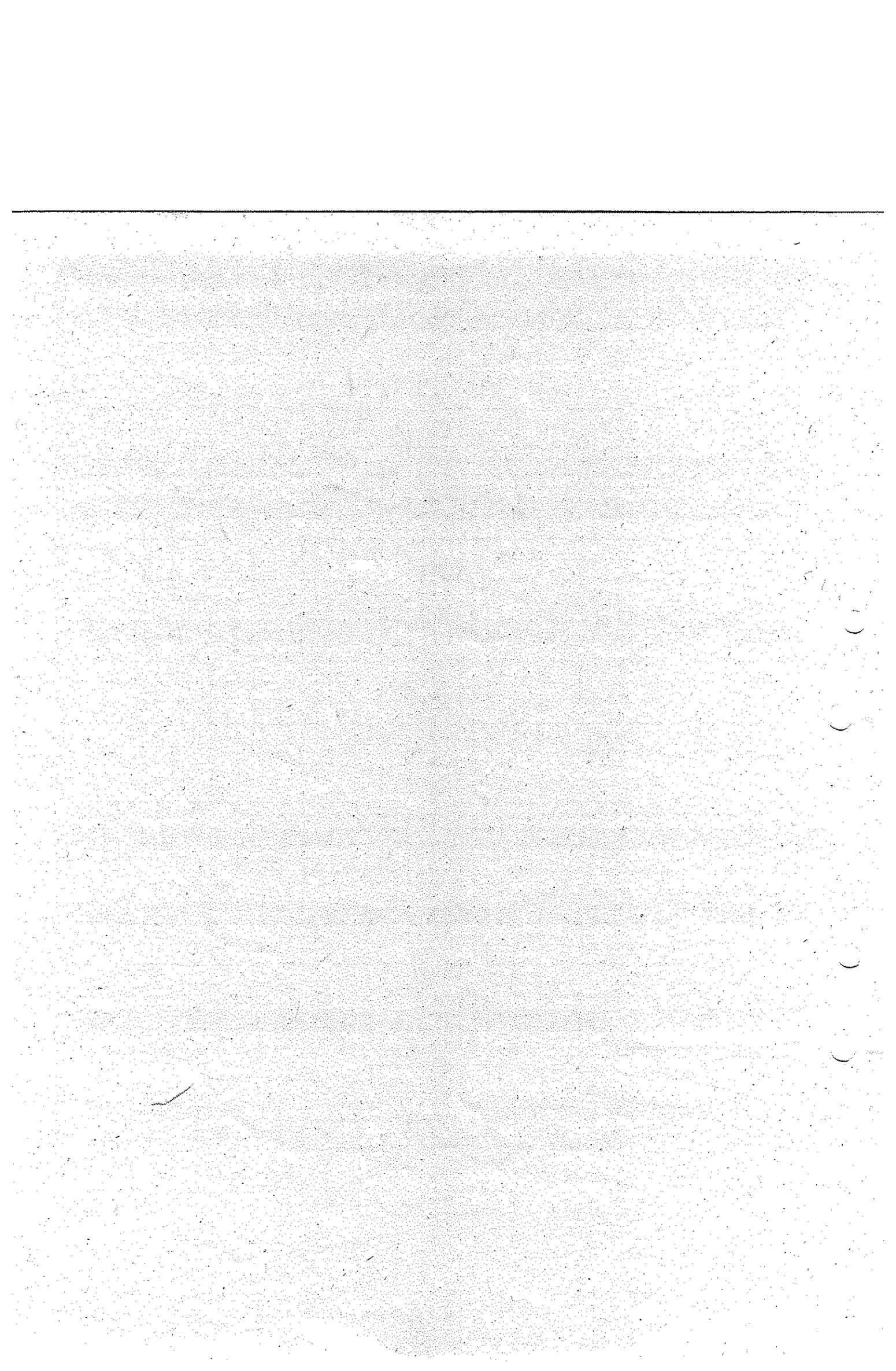

1097066642

REGISTRADOR NACIONAL
Hernán Penagos Giraldo

ICCOL0970666424150046<<<<<<<<<<<
0804301F3605255COL1072656579<6
PARRA<GALAN<<LAURA<DANIELA<<<<

REPÚBLICA DE COLOMBIA

NUIP 1.072.656.579

Apellidos
PARRA GALAN

Nombres
LAURA DANIELA



Nacionalidad
COL

Estatura
1.46

Sexo
F

Fecha de nacimiento
30 ABR 2008

G.S.
O+

Lugar de nacimiento
CHIA (CUNDINAMARCA)

Fecha y lugar de expedición
12 MAYO 2026, COTA

Fecha de vencimiento
25 MAYO 2036

La República de Colombia

y en su nombre la

Institución Educativa Laura Vicuña

Autorizado por la Secretaria de Educación de Cundinamarca, según Resolución de Aprobación No. 1501 del 30 de Agosto de 2012

Confiere a:

Laura Daniela Parra Galan

Identificado (a) con T.I. N° 1.072.656.579 de Cota

El Título de

Bachiller Académico

Por haber cursado y aprobado los estudios correspondientes al nivel de Educación Media Académica, Artículo 28 Ley 115 de 1994; según los planes y programas vigentes

Jaime Gilberto Pantoja Noguera
C.C. 13.061.696 de Túquerres (Nariño)
Rector

Alba Yolanda Espitia Ruiz
C.C. 35.472.321 de Chía (Cund.)
Secretaria Ejecutiva

Dado en Chía Cundinamarca, a los 4 días del mes de Diciembre de 2025.

Este diploma no requiere registro, según Decreto No. 921 del 6 de Mayo de 1994 por el M.E.N. y 2150 del 5 de Diciembre de 1995, de la Presidencia de la Republica

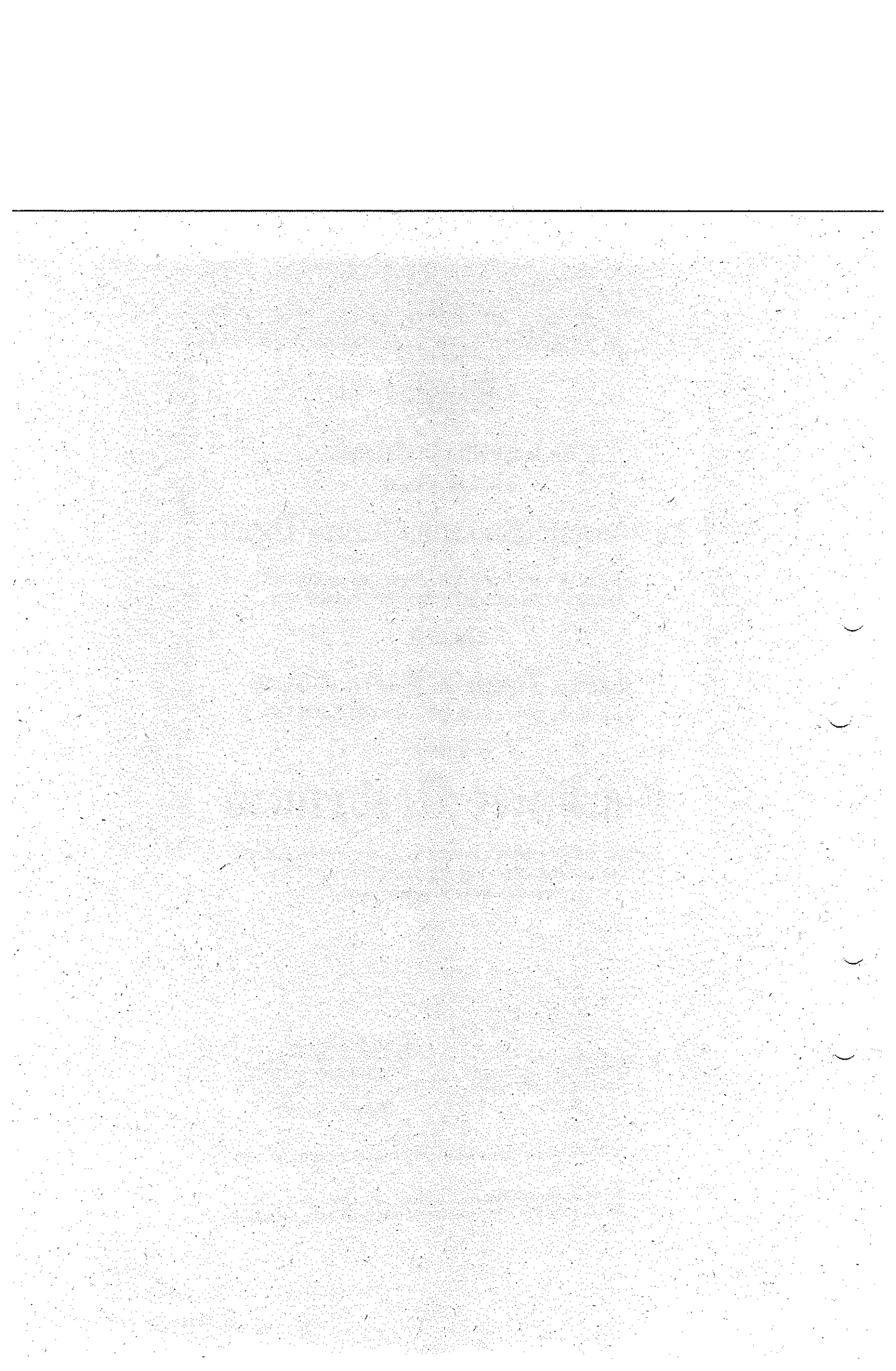

Acta de Grado

Institución Educativa Laura Vicuña

Código Icfes 173175
Código Dane 125175000051

En el municipio de Chía Cundinamarca, a los 04 días del mes de diciembre del año 2025 se reunieron, con el fin de formalizar la graduación de los estudiantes de último grado, los suscritos Rector y Secretaría Ejecutiva en la Rectoría de la **Institución Educativa Laura Vicuña**, institución aprobada hasta nueva visita en el Nivel de Educación Media Académica, y autorizada por la Alcaldía del Municipio de Chía y Secretaria de Educación, para otorgar el Título de BACHILLER EN LA MODALIDAD ACADÉMICA según resolución N° 1501 de Agosto 30 de 2012.

Comprobada la situación legal y académica de cada uno de los estudiantes que cursaron y aprobaron los estudios correspondientes al nivel de Educación Media Académica, se procedió a otorgar el Título de:

Bachiller Académico

Al graduando cuyos nombres, apellidos y número de identidad se relacionan a continuación:

Laura Daniela Parra Galan

Identificado (a) con T.I. N° 1.072.656.579 de Cota

Es fiel copia tomada del Acta Original General No 013 de fecha 04 de diciembre de 2025, que consta de 102 estudiantes, que comienza con el nombre de **Acevedo Gómez Sophia** y cierra con el nombre de **Zawady Cadavid Lina Marcela .**

Dado en Chía Cundinamarca a los 04 días del mes de diciembre de 2025.

Jaime Gilberto Pantoja Noguera
C.C. 13.061.696 de Túquerres (Nariño)
Rector

Alba Yolanda Espitia Ruiz
C.C. 35.472.321 de Chía (Cund.)
Secretaria Ejecutiva

Firmado y sellado dando cumplimiento a lo ordenado en el artículo 7° del Decreto 180 de 1981.
No requiere ser registrado en la Secretaría de Educación según Decreto N° 921 del 6 de Mayo de 1994.

Powered by CamScanner

ACADEMIA EXPERTIA

Nit.901780059-8

Certifica

Laura Daniela Parra Galan

CC 1072656579 de Cota

Realizó y aprobó el Curso de Humanización en el Cuidado Centrado en
Paciente en el Àrea de la Salud

con un total de 110 Horas.

Fecha de emisión: 2026-04-30
Fecha de vencimiento: 2028-04-29

GENTIL VASQUEZ HERNANDEZ
REPRESENTANTE LEGAL

MARGARITA GUERRERO
RECTOR

CAMILO GARCIA
DIRECTOR ACADEMICO

Artículo 2.6.6.8 del Decreto 1075 de 2015 Ministerio de Educación Nacional - Resolución 3100 de 2019 del Ministerio de Protección Social

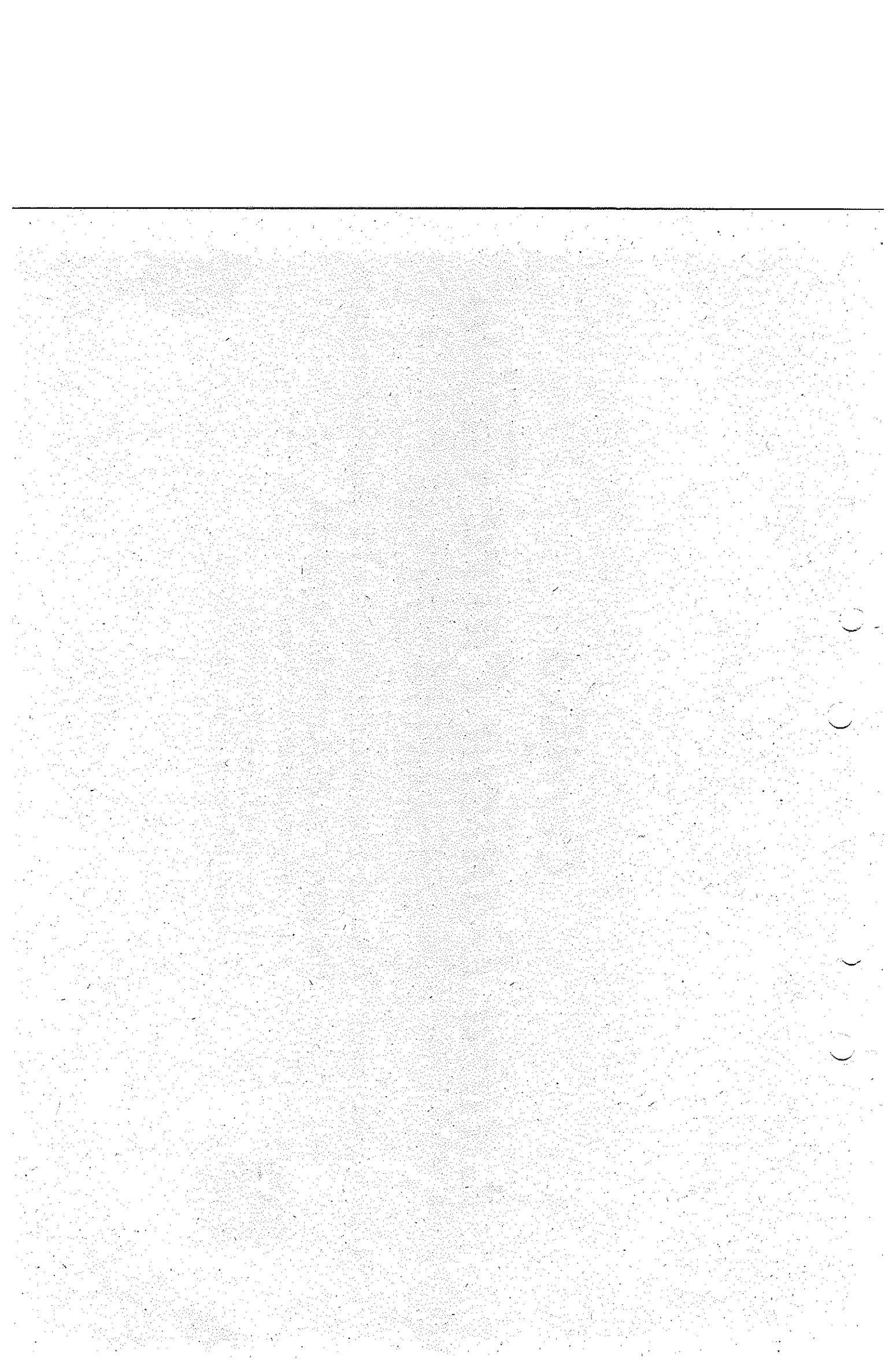

PROCURADURÍA GENERAL DE LA NACIÓN
COLOMBIA

CERTIFICADO DE ANTECEDENTES

CERTIFICADO ORDINARIO
No. 296849522

PIB
17:23:03
Hoja 1 de 01

Bogotá DC, 05 de junio del 2026

La PROCURADURIA GENERAL DE LA NACIÓN certifica que una vez consultado el Sistema de Información de Registro de Sanciones e Inhabilidades (SIRI), el(la) señor(a) LAURA DANIELA PARRA GALAN identificado(a) con Cédula de ciudadanía número 1072656579:

NO REGISTRA SANCIONES NI INHABILIDADES VIGENTES

ADVERTENCIA: La certificación de antecedentes contiene las anotaciones de las sanciones o inhabilidades que se encuentren vigentes. Cuando se trate de nombramiento o posesión en cargos que exijan para su desempeño ausencia de antecedentes, se certificarán todas las anotaciones que figuren en el registro. Anterior, de acuerdo a los incisos 3o. y 4o. del artículo 238 Ley 1952 de 2019.

NOTA: El certificado de antecedentes disciplinarios es un documento que contiene las anotaciones e inhabilidades generadas por sanciones penales, disciplinarias, inhabilidades que se deriven de las relaciones contractuales con el estado, de los fallos con responsabilidad fiscal, de las decisiones de pérdida de investidura y de las condenas proferidas contra servidores, ex servidores públicos y particulares que desempeñen funciones públicas en ejercicio de la acción de repetición o llamamiento en garantía. **Este documento tiene efectos para acceder al sector público, en los términos que establezca la Constitución Política y la ley particular o demás disposiciones vigentes.** El Sistema SIRI reporta como antecedentes solamente las sanciones con debida ejecutoria recibidas de las autoridades nacionales colombianas. En caso de nombramiento o suscripción de contratos con el Estado, es responsabilidad de la Entidad, validar la información de antecedentes del aspirante en la página web: https://www.procuraduria.gov.co/Pages/certificado-antecedentes.aspx

Mario Enrique Castro González
Jefe División de Relacionamiento Con El Ciudadano (C)

ATENCIÓN :
ESTE CERTIFICADO CONSTA DE 01 HOJA(S), SOLO ES VALIDO EN SU TOTALIDAD. VERIFIQUE QUE EL NUMERO DEL CERTIFICADO SEA EL MISMO EN TODAS LAS HOJAS.

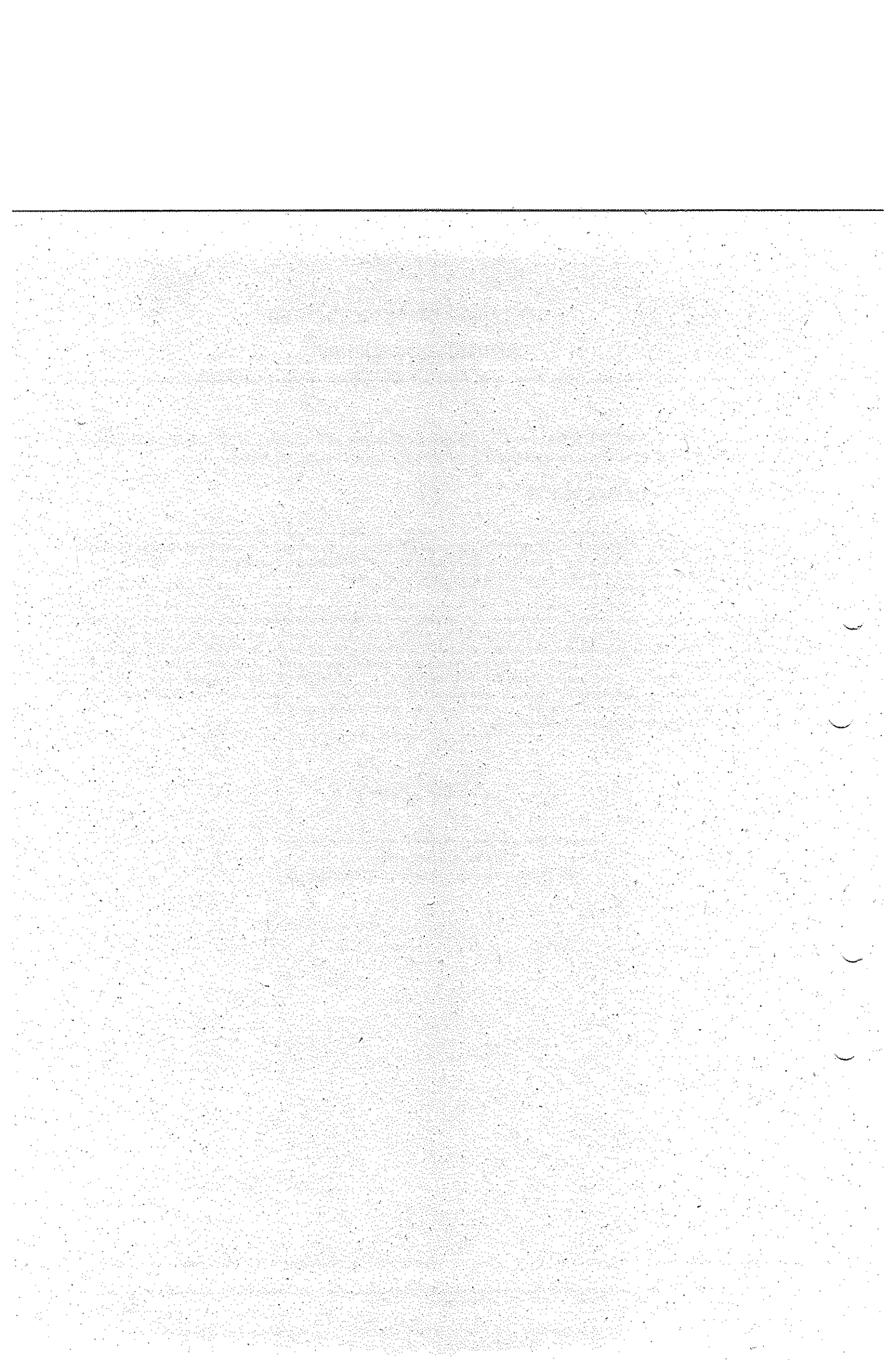

CONTRALORÍA
GENERAL DE LA REPÚBLICA

LA CONTRALORÍA DELEGADA PARA RESPONSABILIDAD FISCAL , INTERVENCIÓN JUDICIAL Y COBRO COACTIVO

CERTIFICA:

Que una vez consultado el Sistema de Información del Boletín de Responsables Fiscales 'SIBOR', hoy martes 26 de mayo de 2026, a las 20:46:58, el número de identificación, relacionado a continuación, NO SE ENCUENTRA REPORTADO COMO RESPONSABLE FISCAL.

Tipo Documento	Cédula de Ciudadanía
No. Identificación	1072656579
Código de Verificación	1072656579260526204657

Esta Certificación es válida en todo el Territorio Nacional, siempre y cuando el tipo y número consignados en el respectivo documento de identificación, coincidan con los aquí registrados.

De conformidad con el Decreto 2150 de 1995 y la Resolución 220 del 5 de octubre de 2004, la firma mecánica aquí plasmada tiene plena validez para todos los efectos legales.

HERNÁN GUILLERMO JOJOA SANTACRUZ
Contralor Delegado

Generó: WEB

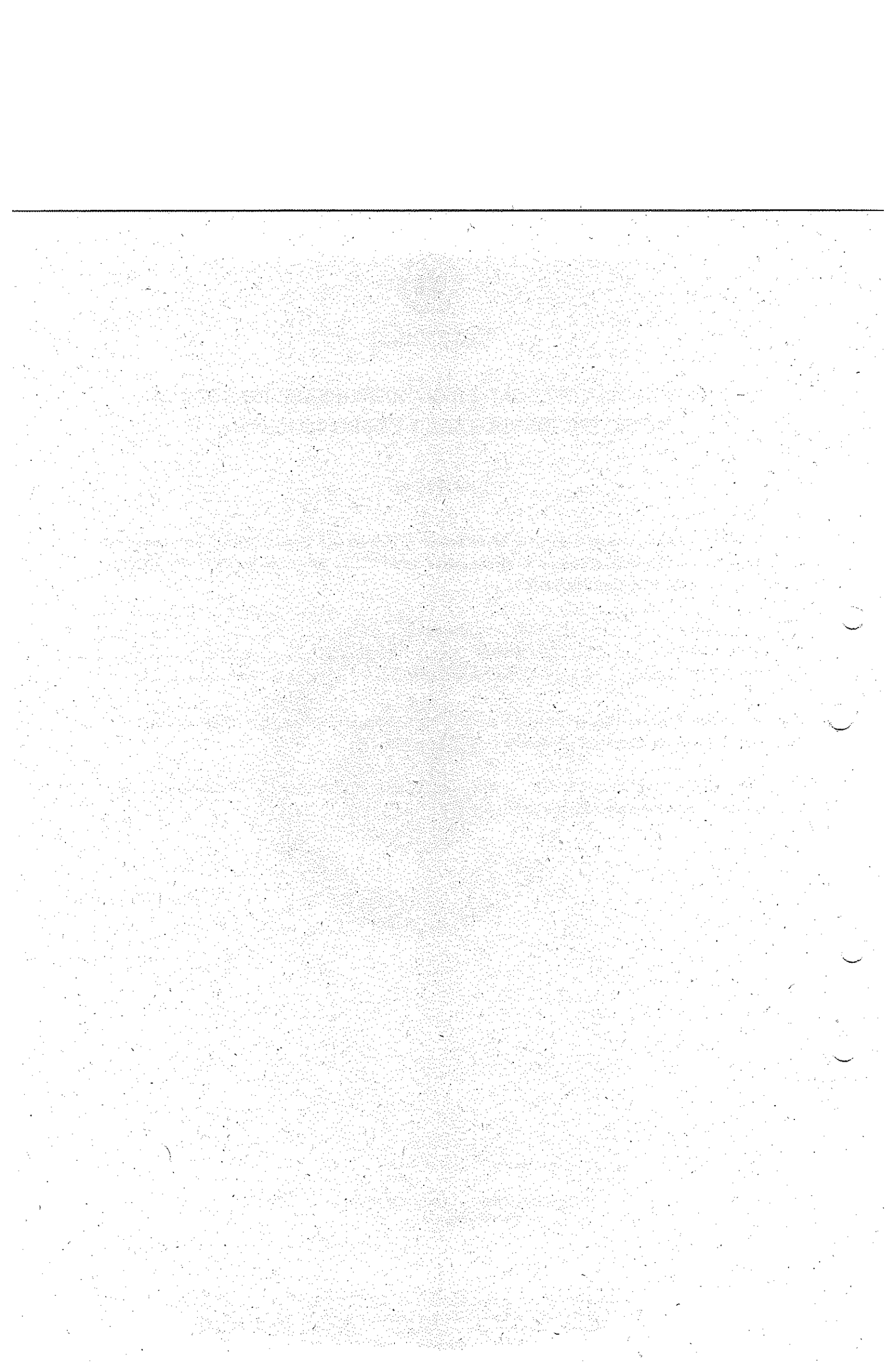

POLICÍA NACIONAL
DE COLOMBIA

Consulta en línea de Antecedentes Penales y Requerimientos Judiciales

La Policía Nacional de Colombia informa:

Que siendo las 08:48:35 PM horas del 26/05/2026, el ciudadano identificado con:
Cédula de Ciudadanía Nº 1072656579

NO TIENE ASUNTOS PENDIENTES CON LAS AUTORIDADES JUDICIALES
de conformidad con lo establecido en el artículo 248 de la Constitución Política de Colombia.

En cumplimiento de la Sentencia SU-458 del 21 de junio de 2012, proferida por la Honorable Corte Constitucional, la leyenda "NO TIENE ASUNTOS PENDIENTES CON LAS AUTORIDADES JUDICIALES" aplica para todas aquellas personas que no registran antecedentes y para quienes la autoridad judicial competente haya decretado la extinción de la condena o la prescripción de la pena.

Esta consulta es válida siempre y cuando el número de identificación y nombres, correspondan con el documento de identidad registrado y solo aplica para el territorio colombiano de acuerdo a lo establecido en el ordenamiento constitucional.

Si tiene alguna duda con el resultado, consulte las **preguntas frecuentes** o acérquese a las instalaciones de la **Policía Nacional** más cercanas.

Dirección: Avenida El Dorado # 75 – 25 barrio Modelia, Bogotá D.C.
Atención administrativa: Lunes a Viernes 8:00 am a 12:00 pm y 2:00 pm a 5:00 pm
Línea de atención al ciudadano: 5159700 ext. 30552 (Bogotá)
Resto del país: 018000 910 112
E-mail: dijin.araic-atc@policia.gov.co

Presidencia de la República
Ministerio de Defensa Nacional
Portal Único de Contratación
GOV.CO

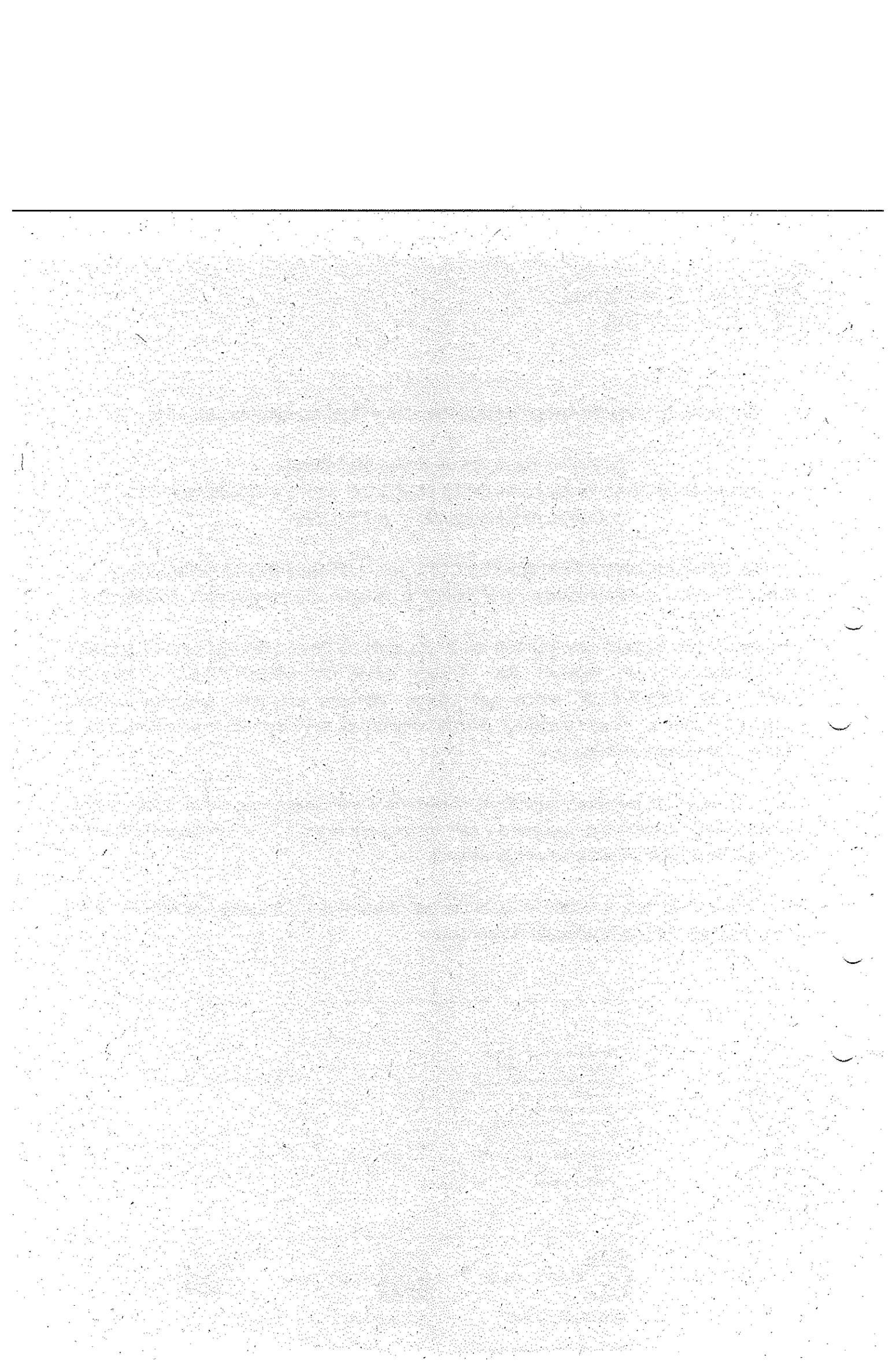

Policía Nacional de Colombia

(Default.aspx)

Portal de Servicios al Ciudadano PSC

Sistema Registro Nacional de Medidas Correctivas RNMC

Consulta Ciudadano

La Policía Nacional de Colombia informa:

Que a la fecha, 26/05/2026 08:49:58 p. m. para **el Nº de Expediente o Comparendo:** Nº. **1072656579**

NO TIENE MEDIDAS CORRECTIVAS PENDIENTES POR CUMPLIR.

De conformidad con la Ley 1801 de 2016 "Por la cual se expide el Código Nacional de Seguridad y Convivencia Ciudadana". Registro interno de validación No. **140931477** . La persona interesada podrá verificar la autenticidad del presente documento a través de la página web institucional digitando https://www.policia.gov.co, menú ciudadanos/ consulta medidas correctivas, con el documento de identidad y la fecha de expedición del mismo. Esta consulta es válida siempre y cuando el número de cédula corresponda con el documento de identidad suministrado.

Nueva Busqueda | Imprimir

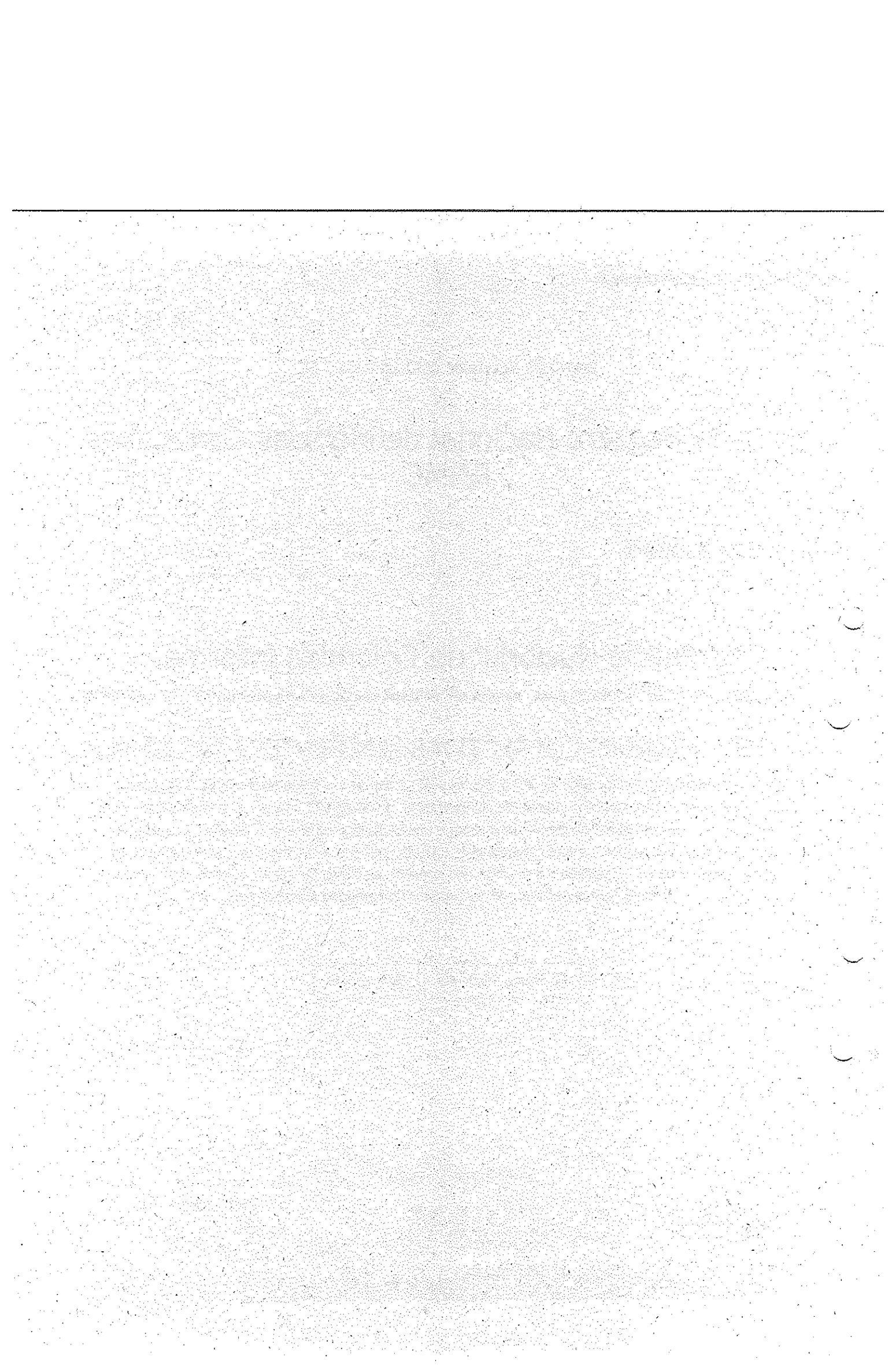

CONSULTA EN LÍNEA DE INHABILIDADES DE QUIENES HAYAN SIDO CONDENADOS POR DELITOS SEXUALES COMETIDOS CONTRA MENORES DE 18 AÑOS

La Policía Nacional de Colombia informa:

Que siendo las 20:51:39 horas del 26/05/2026, el ciudadano identificado con cédula de ciudadanía No. **1072656579,**

NO REGISTRA INHABILIDAD

La presente consulta se tendrá en consideración por la entidad o empresa **HOSPITAL SAN ANTONIO CHIA**, con NIT **899999156-1** y su utilización es exclusivamente dentro del proceso de selección al cargo, oficio o profesión, en cumplimiento de la Ley 1918 del 12/07/2018 *"por medio de la cual se establece el régimen de inhabilidades a quienes hayan sido condenados por delitos sexuales cometidos contra menores, se crea el registro de inhabilidades y se dictan otras disposiciones"* y su Decreto Reglamentario 753 del 30/04/2019 *"por medio del cual se reglamenta la Ley 1918 de 2018"*, con observancia de las Leyes 1581 del 17/10/2012, 1712 del 06/03/2014 y demás normatividad rectora frente al tratamiento de datos.

https://inhabilidades.policia.gov.co:8080/consulta

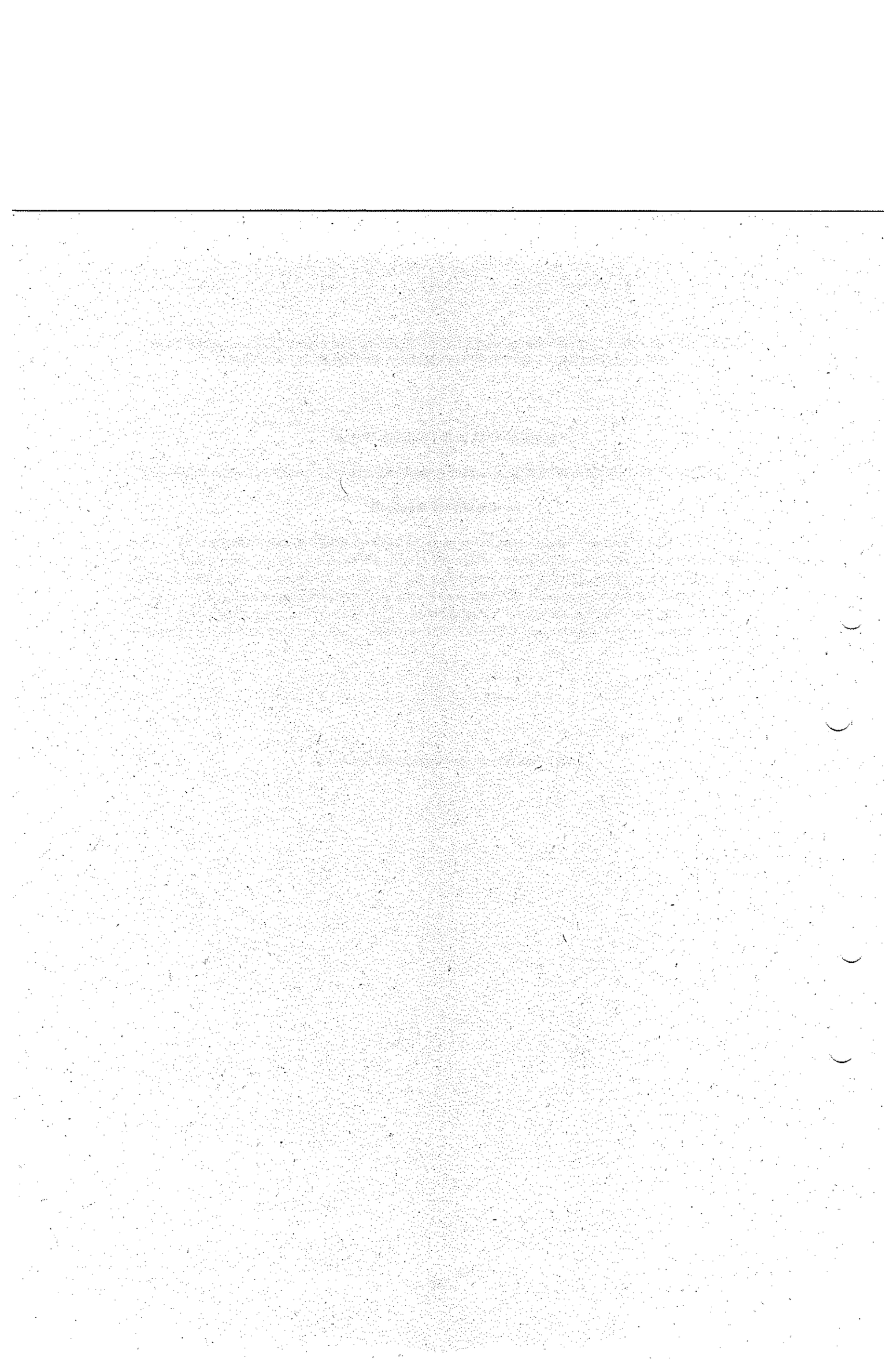

TIC

MINISTERIO DE TECNOLOGÍAS DE LA INFORMACIÓN Y LAS COMUNICACIONES - MINTIC

CERTIFICA QUE

Una vez consultada la base de datos de deudores alimentarios morosos **REDAM**, el(la) ciudadano(a) con número de identificación CC 1072656579 **NO SE ENCUENTRA INSCRITO EN EL REGISTRO DE DEUDORES ALIMENTARIOS MOROSOS**

Esta certificación es válida en todo el Territorio Nacional, siempre y cuando el tipo y número consignados en el respectivo documento de identificación, coincidan con los aquí registrados.

Se expide en Bogotá el 05/06/2026 07:53 PM

Código Verificación: **Z9JB6GC3KX**

Válida hasta: **04/09/2026**

Dirección de Gobierno Digital

MINISTERIO DE TECNOLOGÍAS DE LA INFORMACIÓN Y LAS COMUNICACIONES - MINTIC

Función Pública

Verificados los resultados del participante en el curso virtual

Función Pública certifica que:

LAURA DANIELA PARRA GALAN

C.C 1.072.656.579

Participó y completó el curso virtual

Integridad, transparencia y lucha contra la corrupción

Con una duración de 20 horas.

Bogotá D.C., 27 de mayo 2026

Francisco Camargo Salas
Director de Empleo Público

Código: 769547292000

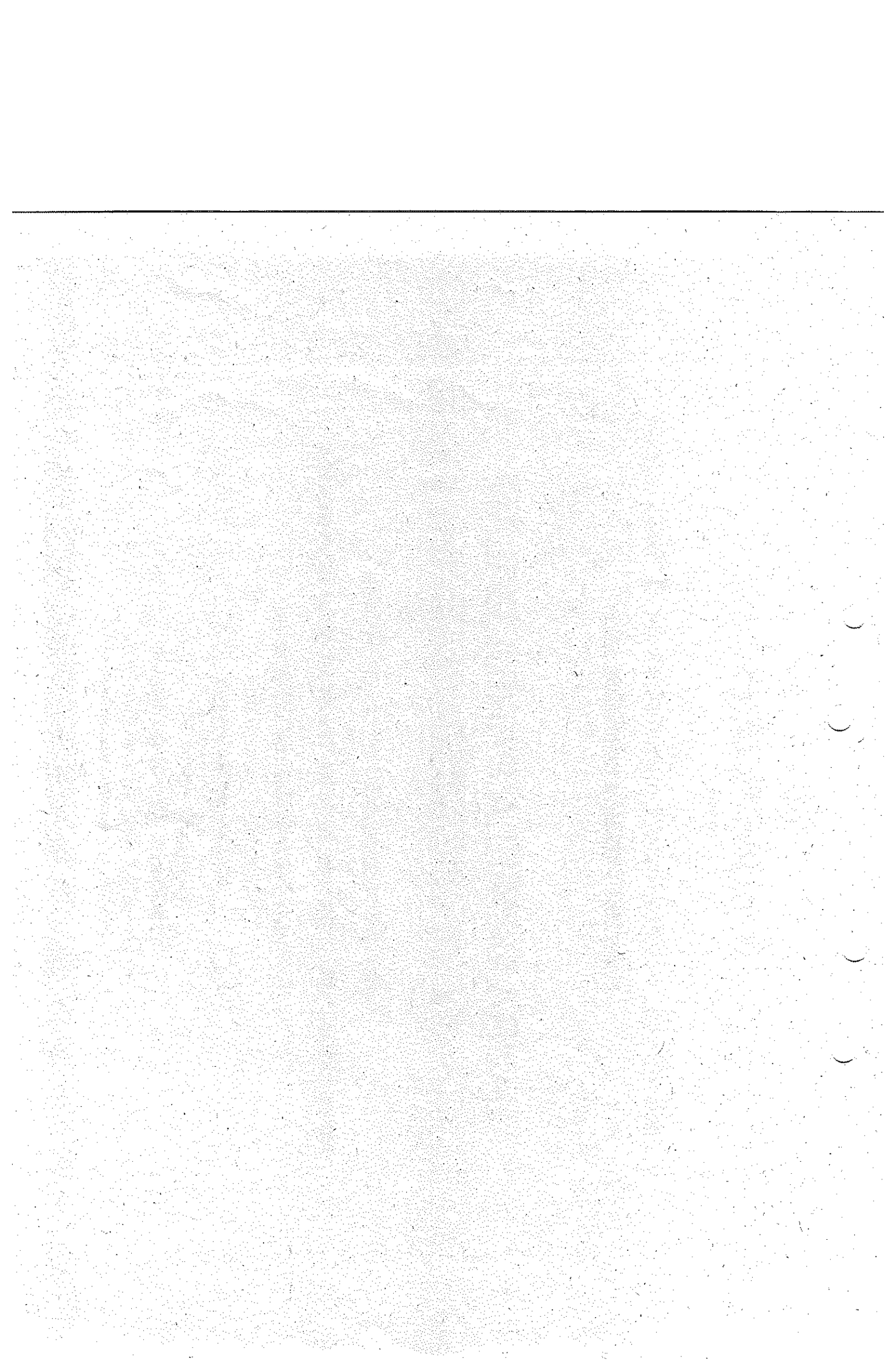

Función Pública | mipg modelo integrado de planeación y gestión

Verificado el aplicativo del Modelo Integrado de Planeación y Gestión

Hace constar que:

LAURA DANIELA PARRA GALAN

C.C 1.072.656.579

Participó y completó con el Módulo de Fundamentos Generales del curso virtual

Modelo Integrado de Planeación y Gestión - MIPG

MIPG VERSIÓN II (2021)

Bogotá D.C., 27 de mayo 2026

Luz Daifenis Arango Rivera
Directora de Gestión y Desempeño Institucional

Código: 769547269206

Nota: la "Constancia de Participación" emitida a quienes completan satisfactoriamente los módulos correspondientes, no certifica horas académicas por cuanto el Departamento Administrativo de la Función Pública no es una institución educativa y su naturaleza de Departamento Técnico no le permite emitir certificaciones de formación en los términos del Decreto 1072 de 2015".

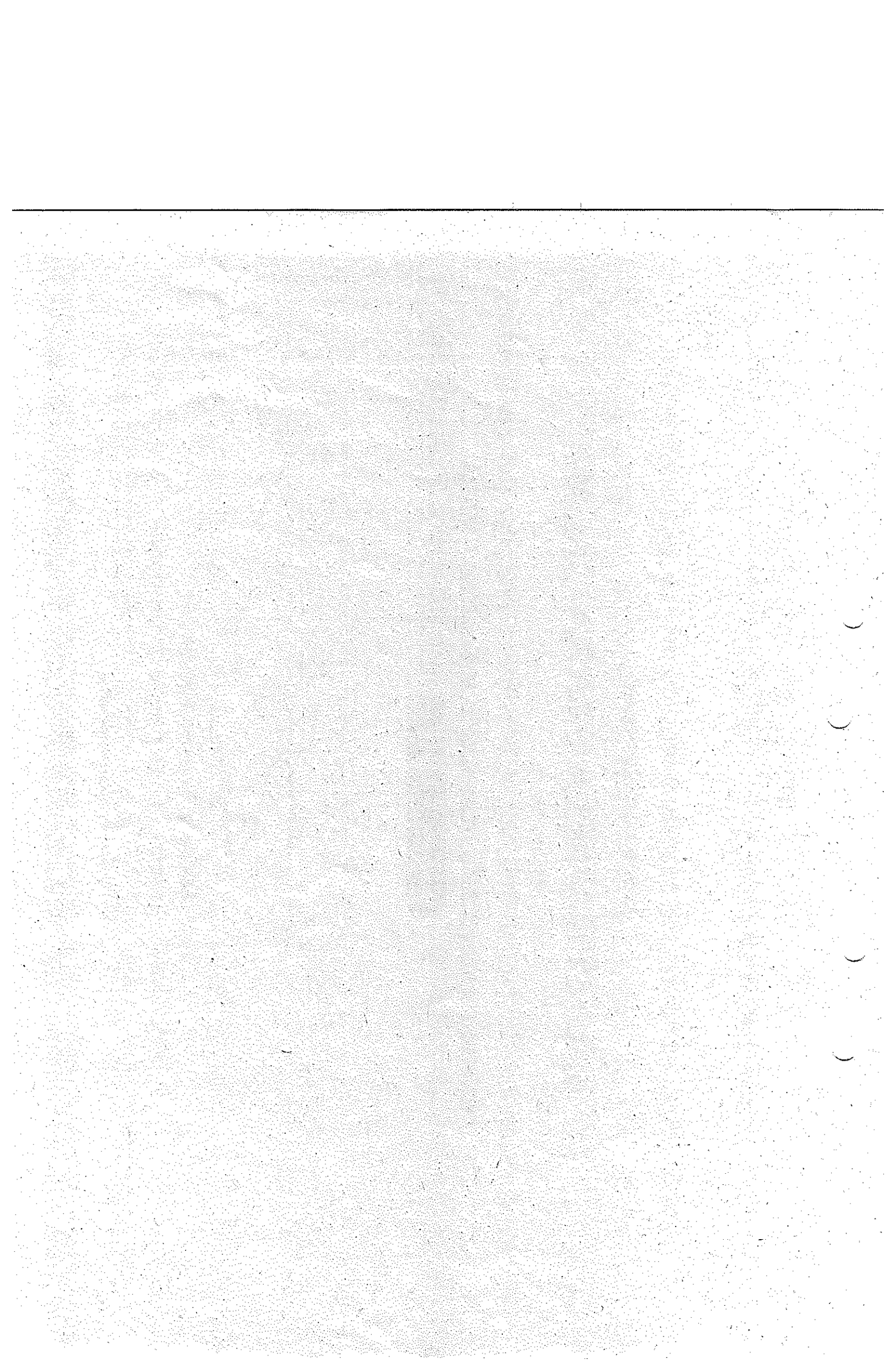

DIAN

Formulario del Registro Único Tributario

001

2. Concepto 0 1 Inscripción

4. Número de formulario 141255890232

(415)7707212489984(8020) 000014125589023 2

5. Número de Identificación Tributaria (NIT)	6. DV	12. Dirección seccional	14. Buzón electrónico
1 0 7 2 6 5 6 5 7 9	0	Impuestos de Bogotá 3 2	

IDENTIFICACIÓN

24. Tipo de contribuyente	25. Tipo de documento	26. Número de Identificación
Persona natural o sucesión ilíquida 2	Cédula de Ciudadanía 1 3	1 0 7 2 6 5 6 5 7 9

Lugar de expedición	28. País	29. Departamento	30. Ciudad/Municipio
COLOMBIA	1 6 9	Cundinamarca 2 5	Cota 2 1 4

31. Primer apellido	32. Segundo apellido	33. Primer nombre	34. Otros nombres
PARRA	GALAN	LAURA	DANIELA

35. Razón social

36. Nombre comercial

37. Sigla

UBICACIÓN

38. País	39. Departamento	40. Ciudad/Municipio
COLOMBIA 1 6 9	Cundinamarca 2 5	Cota 2 1 4

41. Dirección principal: VDA LA MOYA SEC CAMELLON SAN ISIDRO

42. Correo electrónico: danielita300420@gmail.com

43. Código postal	44. Teléfono 1	45. Teléfono 2
	3 2 1 4 3 4 4 5 2 6	

CLASIFICACIÓN

Actividad económica

Actividad principal		Actividad secundaria		Otras actividades			Ocupación	
46. Código	47. Fecha inicio actividad	48. Código	49. Fecha inicio actividad	50. Código	1	2	51. Código	52. Número establecimientos
8 2 9 9	2 0 2 6 0 6 0 5							

Responsabilidades, Calidades y Atributos

53. Código: 4 9

49 - No responsable de IVA

Usuarios aduaneros

54. Código

Exportadores

55. Forma	56. Tipo	Servicio	1	2	3
		57. Modo			
		58. CPC			

IMPORTANTE: Sin perjuicio de las actualizaciones a que haya lugar, la inscripción en el Registro Único Tributario-RUT-, tendrá vigencia indefinida y en consecuencia no se exigirá su renovación.

Para uso exclusivo de la DIAN

59. Anexos SI [X] NO [ ] 60. No. de Folios: 1 61. Fecha: 2026-06-05 / 01:53:01PM

La información suministrada a través del formulario oficial de inscripción, actualización, suspensión y cancelación del Registro Único Tributario (RUT), deberá ser exacta y veraz; en caso de constatar inexactitud en alguno de los datos suministrados se adelantarán los procedimientos administrativos sancionatorios o de suspensión, según el caso. Parágrafo del artículo 1.6.1.2.6 del Decreto 1625 del 2016. De igual manera al formalizar el trámite el usuario fue informado y acepta la política de tratamiento de datos ley 1581 de 2012.

Firma del solicitante:

Sin perjuicio de las verificaciones que la DIAN realice.

Firma autorizada:

984. Nombre: LASSO VILLANUEVA FRANCY LUCIA

985. Cargo: Analista II

Fecha generación documento PDF: 05-06-2026 01:53:05PM

DOCUMENTO CERTIFICADO SIN COSTO

Carné Digital de Vacunación Colombia

Esquema de Vacunación

Salud

VACCINATION CERTIFICATE - COLOMBIA

QR DE AUTENTICIDAD

ID: 65941bd6-ca66-4c4d-ac56-81a3c940c863

Nombres y apellidos / Full name: LAURA DANIELA PARRA GALAN

Tipo de identificación / ID Type: TARJETA DE IDENTIDAD

Número de identificación / ID Number: 1 0 7 2 6 5 6 5 7 9

Fecha de nacimiento / Date of birth: 30/04/2008

País nacimiento / Country of birth: COLOMBIA

Número de contacto (móvil) / Phone number: NO REGISTRA

Correo electrónico / e-mail:

Datos de Vacunación / Vaccination detail

Vacuna / Vaccine	Dosis / Doses	Fecha de aplicación / Date of vaccination: Día / Day	Mes / Month	Año / Year	Laboratorio / Laboratory	Número de Lote / Vaccine Batch	IPS Vacunadora / Administering Center	Nombres y apellidos del vacunador / Full name Vaccinator
VPH	Única	15	03	2025	MERCK SHARP DOHME	Y009641	COTA CENTRO DE SALUD	JUANA QUINTERO

El Mnisterio de Salud y Protección Social certifica que los datos aquí dispuestos fueron extraídos del Sistema deInformación **PAIWEB** del **Programa Ampliado de Inmunizaciones - PAI.**

Este Certificado Digital de Vacunación acredita que la persona identificada ha recibido las dosis del esquema de vacunación aquí descritas.

Para validar la autenticidad de este documento, por favor escanee el código QR que debe abrir la página.

El carné podrá presentar actualizaciones de conformidad con el registro de la información de la vacunación que realizan los prestadores de servicios de Salud y Entidades Administradoras de Planes de Beneficios de Salud.

The Mnistery of Health and Social Protection certifies that the information in this document was extracted from **PAIWEB**, according to the Wide **Program of Inmunization - PAI** (by its acronym in spanish: Programa Ampliado de Inmunización)

This Digital Certificate of Vaccination certifies that the holder of this document has received the doses of the vaccination schedule as it is described here.

To validate the authenticity of this document, please scan the QR code that should open the page.

The card can be updated based on vaccination information records maintained by healthcare institutions and health service plan administrators.