INFORME DE ACTIVIDADES

Fecha: 15 de julio de 2026

1. INFORME GENERAL DEL CONTRATO DE MANTENIMIENTO

CONTRATO MANTENIMIENTO No.	**013-2026**	**Fecha: 9 de julio de 2026**
ENTIDAD CONTRATANTE:	INSTITUCION EDUCATIVA CIUDADELA EDUCATIVA DEL MAGDALENA MEDIO	
NIT:	829.003.367-9	
CONTRATISTA:	JOSE MANUEL ARENAS TORRES	
NIT N°	NIT No. 91448667-7	
RÉGIMEN TRIBUTARIO	No Responsable de IVA	
DIRECCIÓN	CALLE 52 D 34H 14	
TELÉFONO	3028154889	
OBJETO	"MANTENIMIENTO DE PINTURA A TODO COSTO EN LA SEDE G DE LA IE CEMM, INCLUYENDO SUMINISTRO DE MATERIALES, MANO DE OBRA Y APLICACIÓN"	

2. EJECUCION DEL OBJETO CONTRACTUAL, SEGUN ITEMS ESTABLECIDOS

3) Obligaciones:	Para el cumplimiento del objeto contractual se deberán desarrollar, entre otras, las siguientes actividades: a. Prestar el servicio de mantenimiento de pintura en salones y áreas exteriores de la Sede G, mediante el suministro y aplicación de pintura de acuerdo con las especificaciones técnicas. b. Prestar el servicio de mantenimiento de puertas y ventanas, de la Sede G, mediante el suministro y aplicación de pintura de acuerdo con las especificaciones técnicas c. Prestar el servicio de mantenimiento de pintura en columnas y vigas, mediante el suministro y aplicación de pintura de la Sede G, mediante el suministro y aplicación de pintura de acuerdo con las especificaciones técnicas. d. Suministrar los materiales, herramientas, equipos, mano de obra e insumos requeridos para la ejecución del servicio, garantizando la correcta aplicación de la pintura, la calidad de los acabados, la adherencia, la durabilidad y el cumplimiento de las especificaciones técnicas establecidas.

JOSÉ MANUEL ARENAS
FUMIGACIONES Y OBRA CIVIL

CONTRATISTA
NIT. 91.448.667

ITEM	DESCRIPCION	UBICACIÒN
1	• Suministro y aplicación de pintura para salones y áreas exteriores en pintura base agua tipo vinilo (Viniltex Tipo I o equivalente), que incluye: resanes en muros con plastiestuco, reparación y resane de graderías, y pintura general de la polideportiva. • Suministro y aplicación de pintura en esmalte para puertas y ventanas, que incluye: limpieza de superficies, lijado, resanes menores, aplicación de anticorrosivo (en elementos metálicos) y acabado final en esmalte de alta calidad. • Suministro y aplicación de pintura en columnas y vigas con pintura base agua tipo vinilo (Viniltex Tipo I o equivalente), que incluye: preparación de superficie, resanes con plastiestuco, lijado, limpieza y aplicación de acabado final.	SEDE G "COLECTIVO 16 DE MAYO"

Nota: Se anexa evidencia fotográfica como soporte de la ejecución de las actividades realizadas y verificación de conformidad.

Tiempo de ejecución: Cinco (5) días calendario.

Cordialmente,

Jose Manuel Arenas

JOSE MANUEL ARENAS TORRES
NIT No. 91448667-7

CELULAR: 302 815 4889







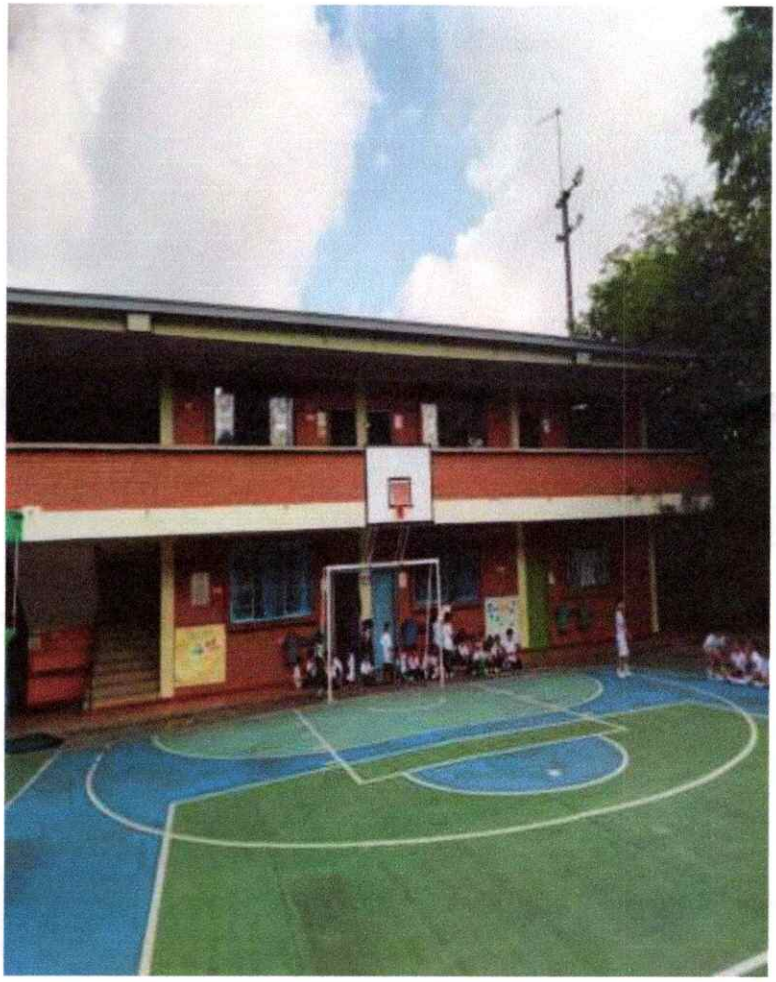



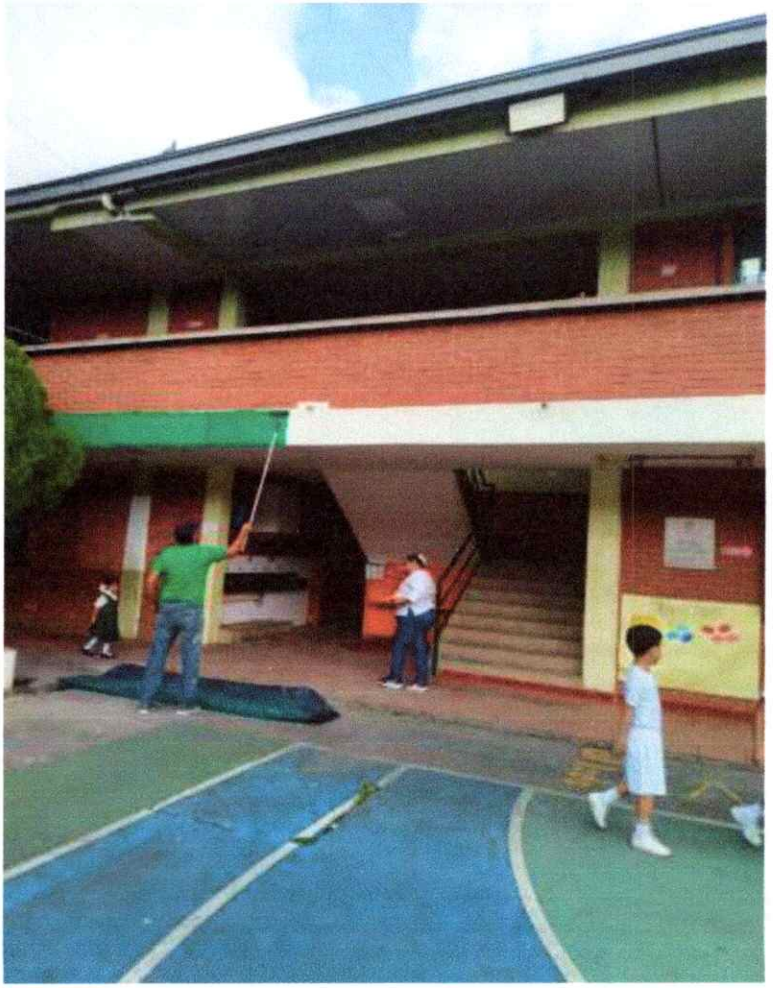

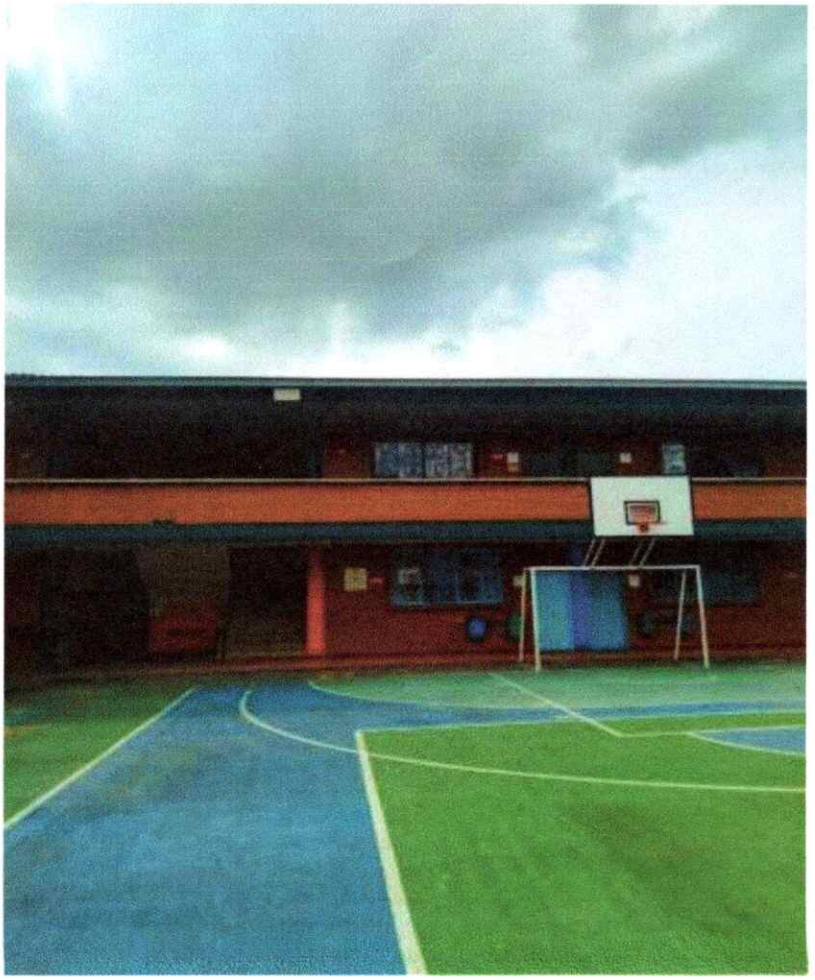



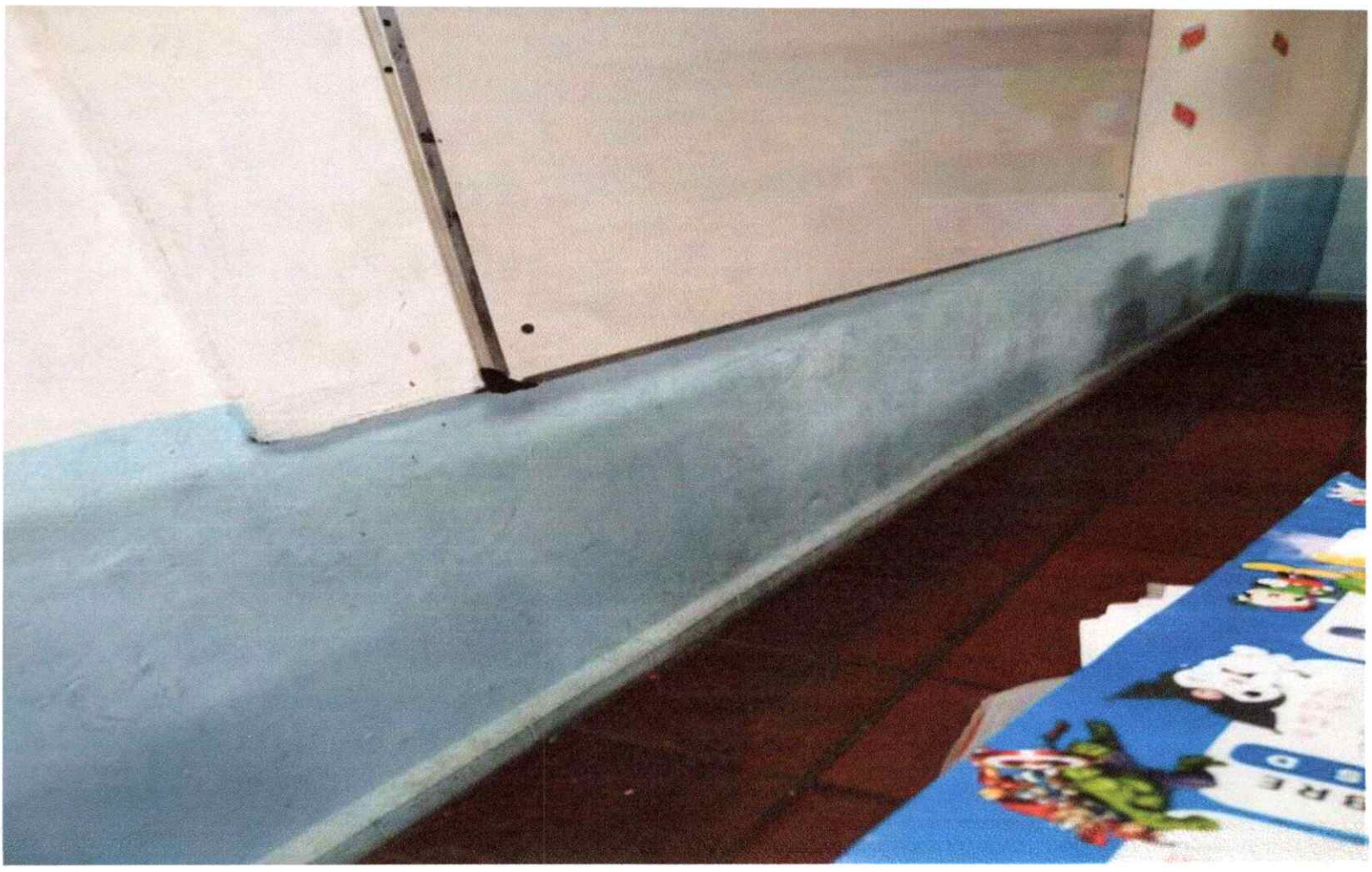





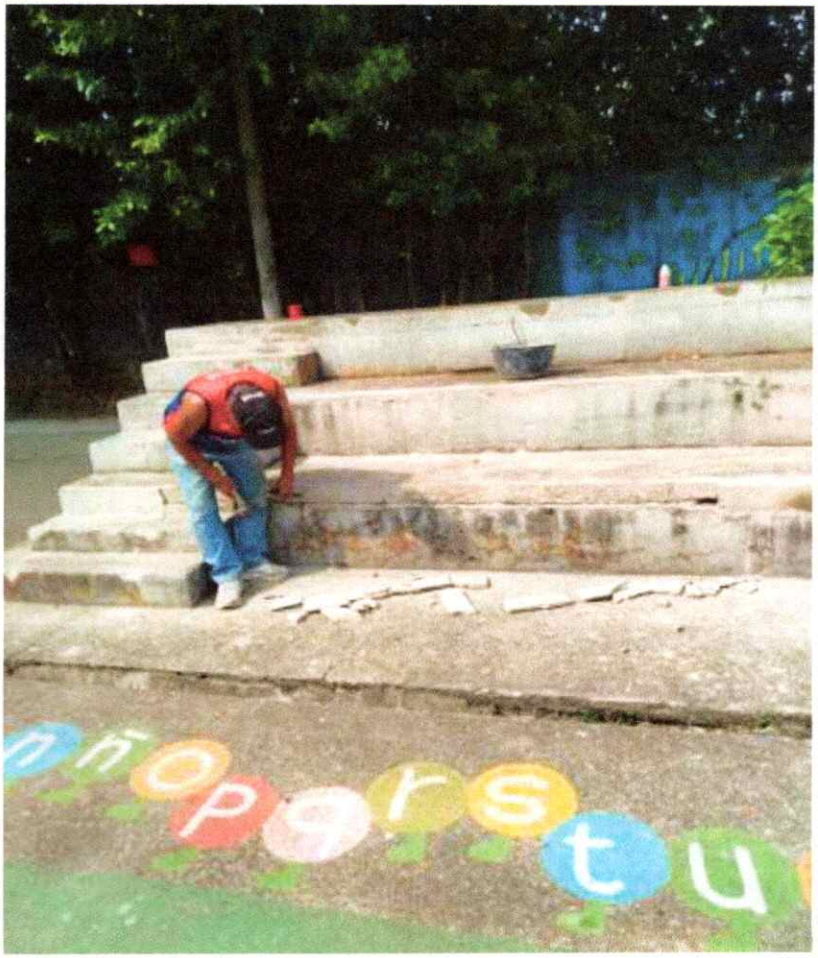
nopqrstu

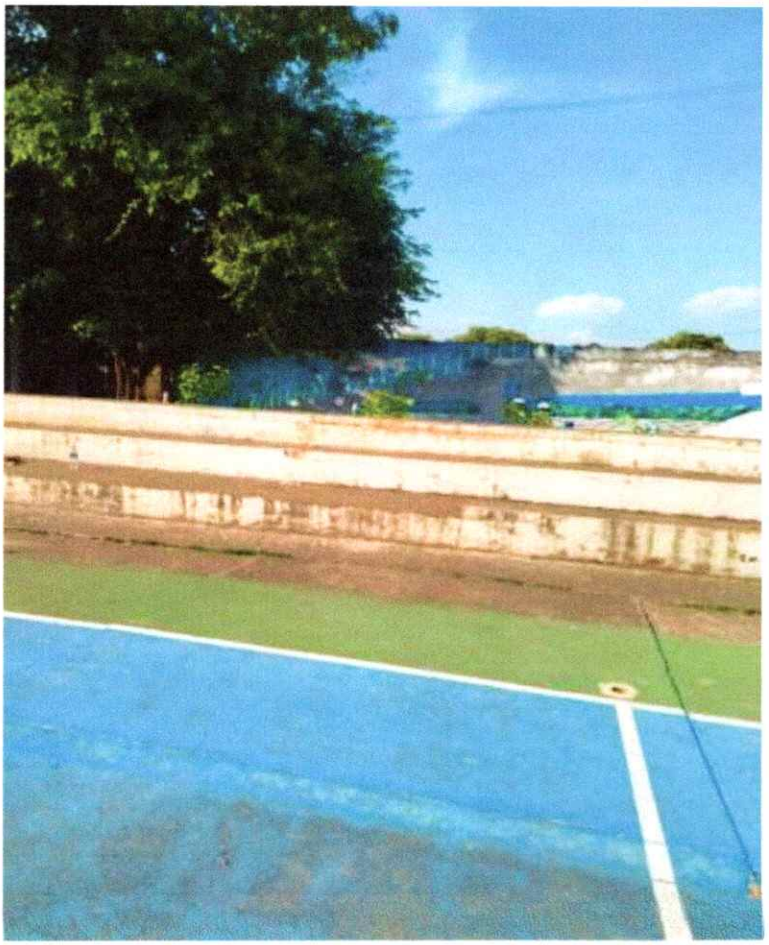



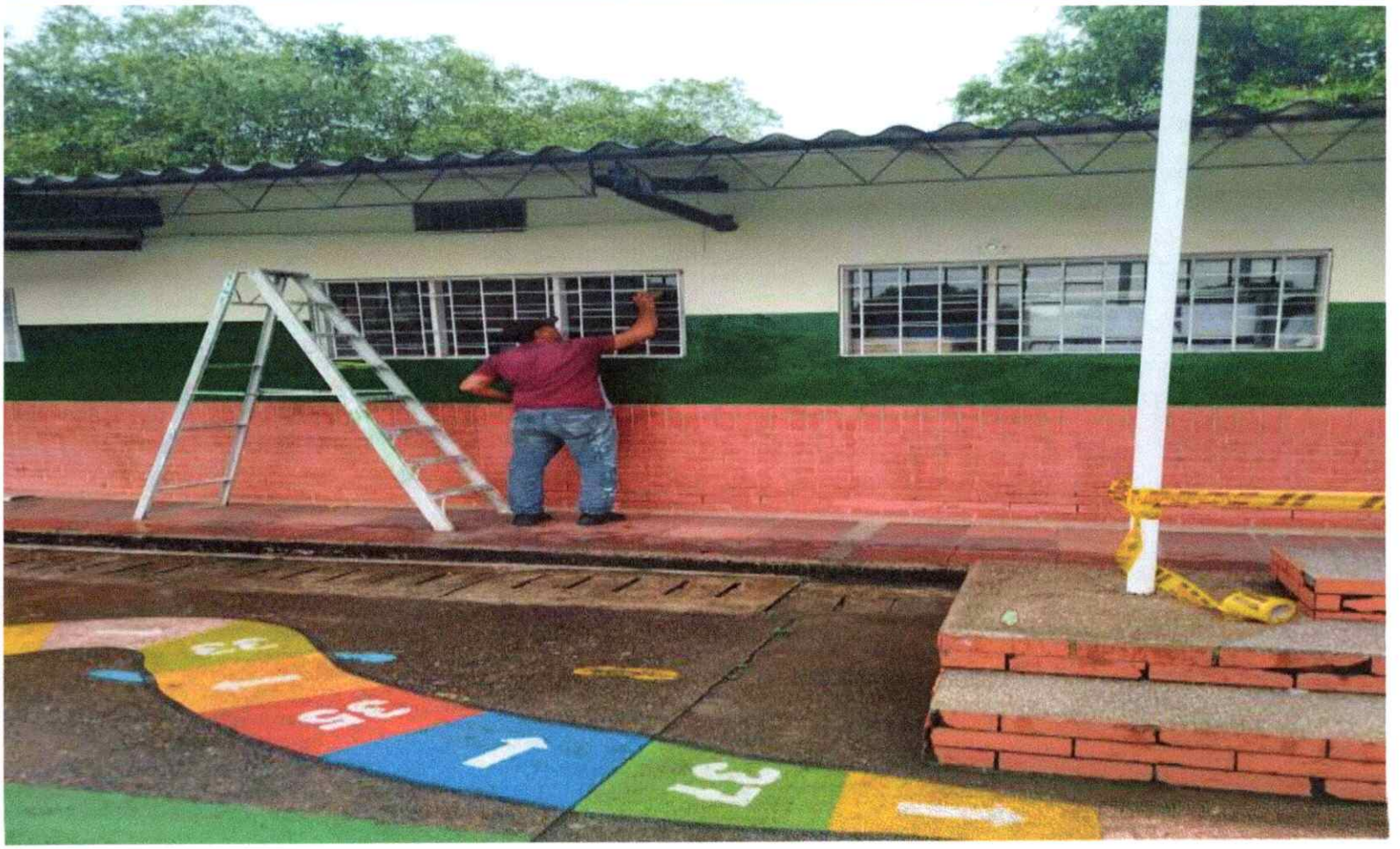

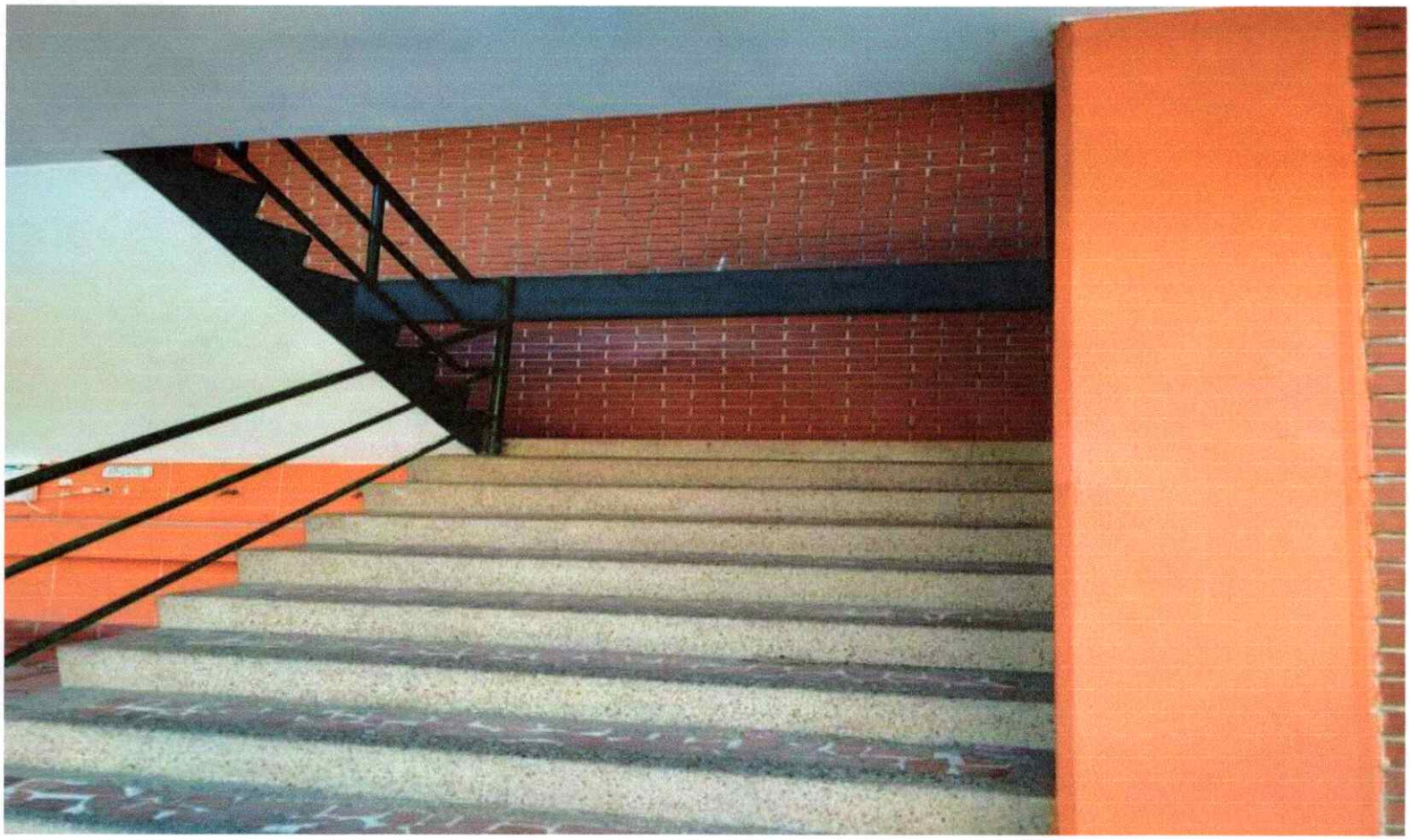

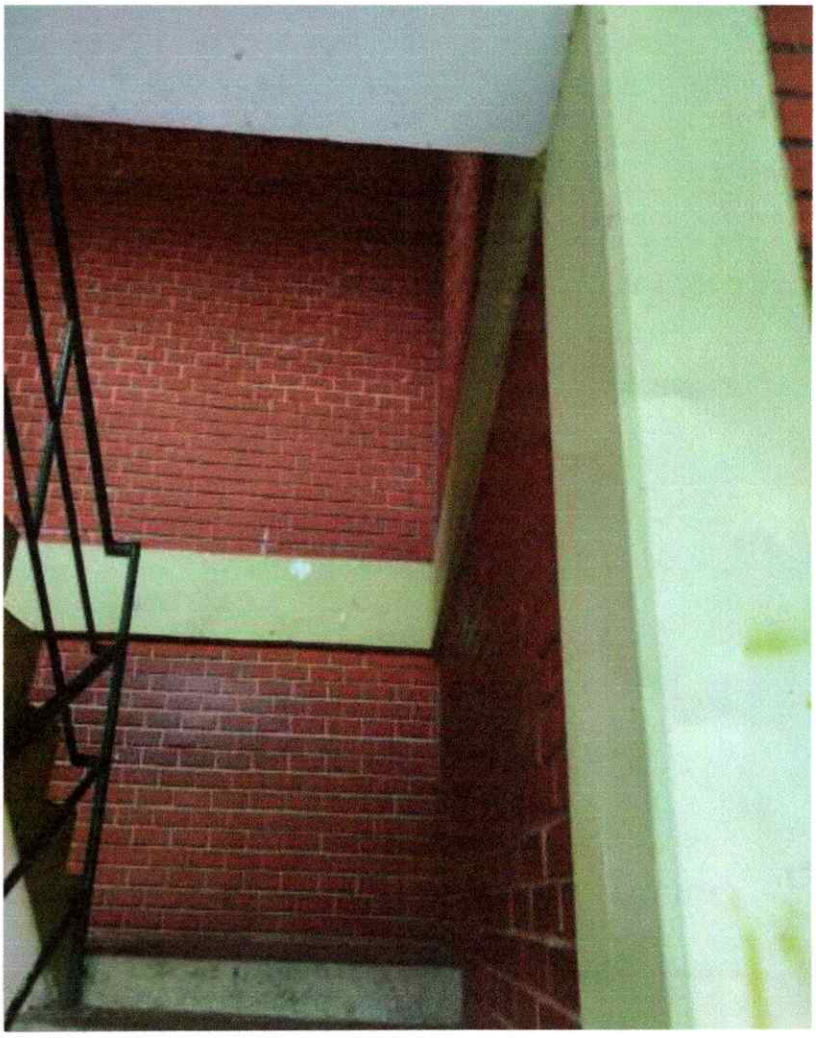



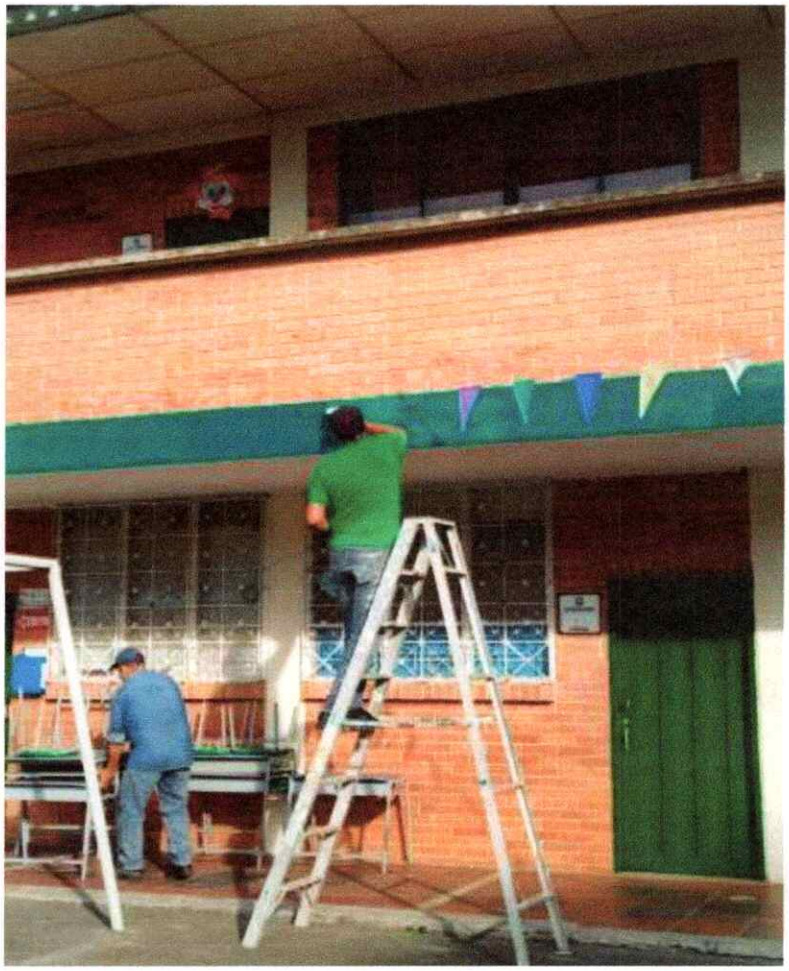

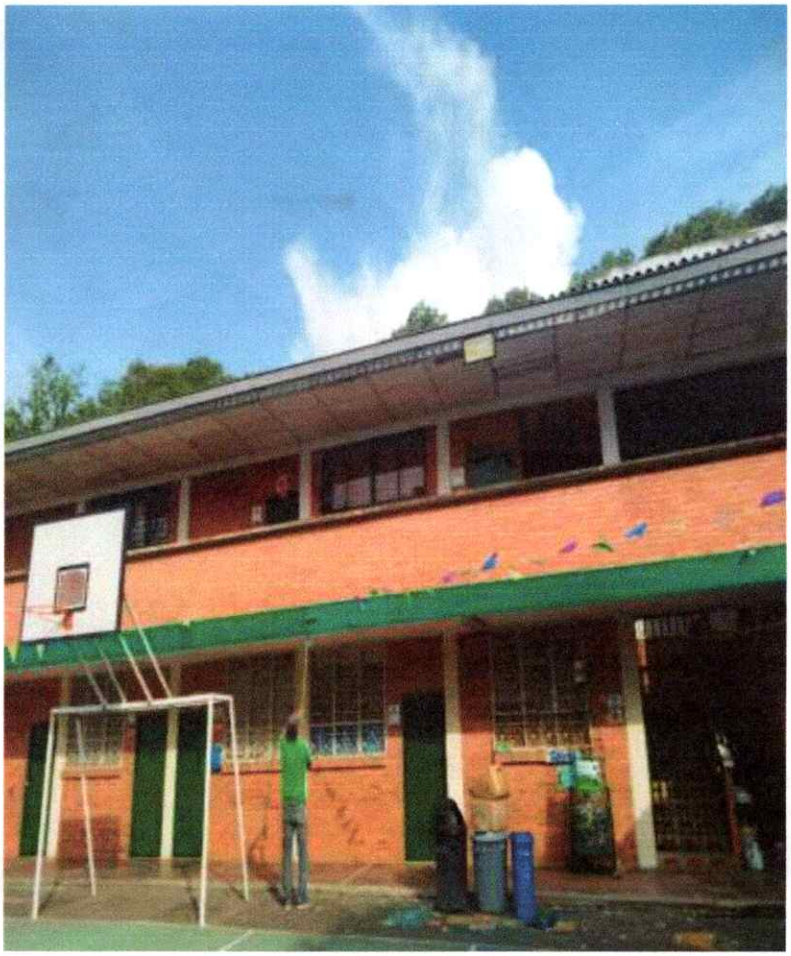



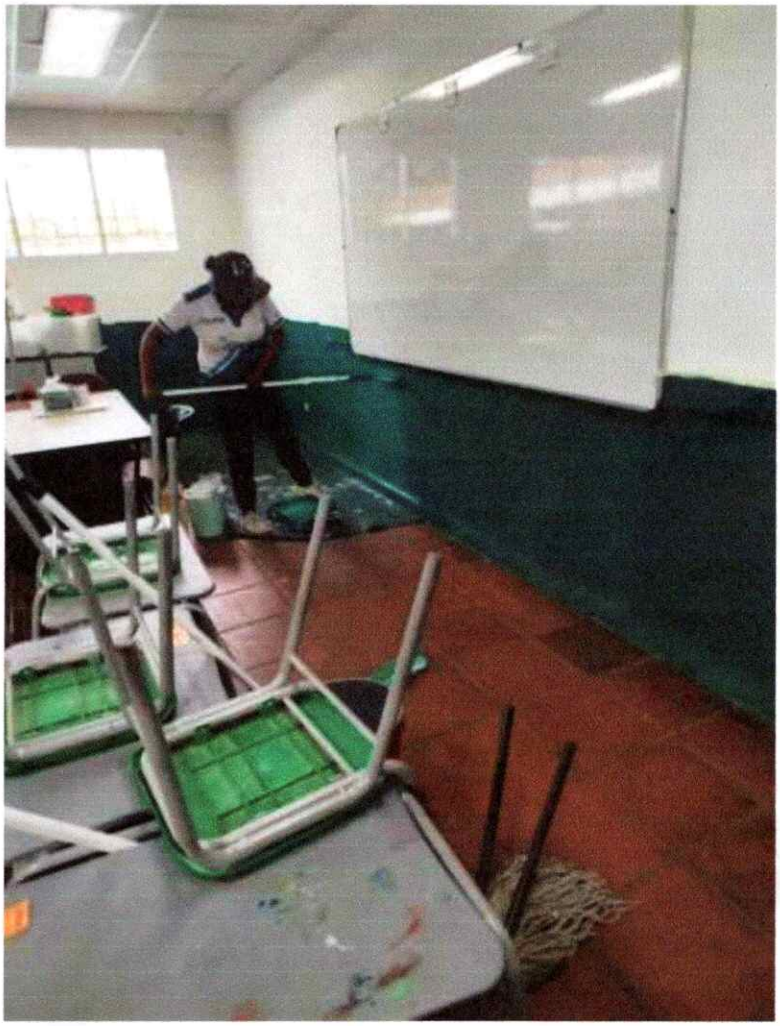





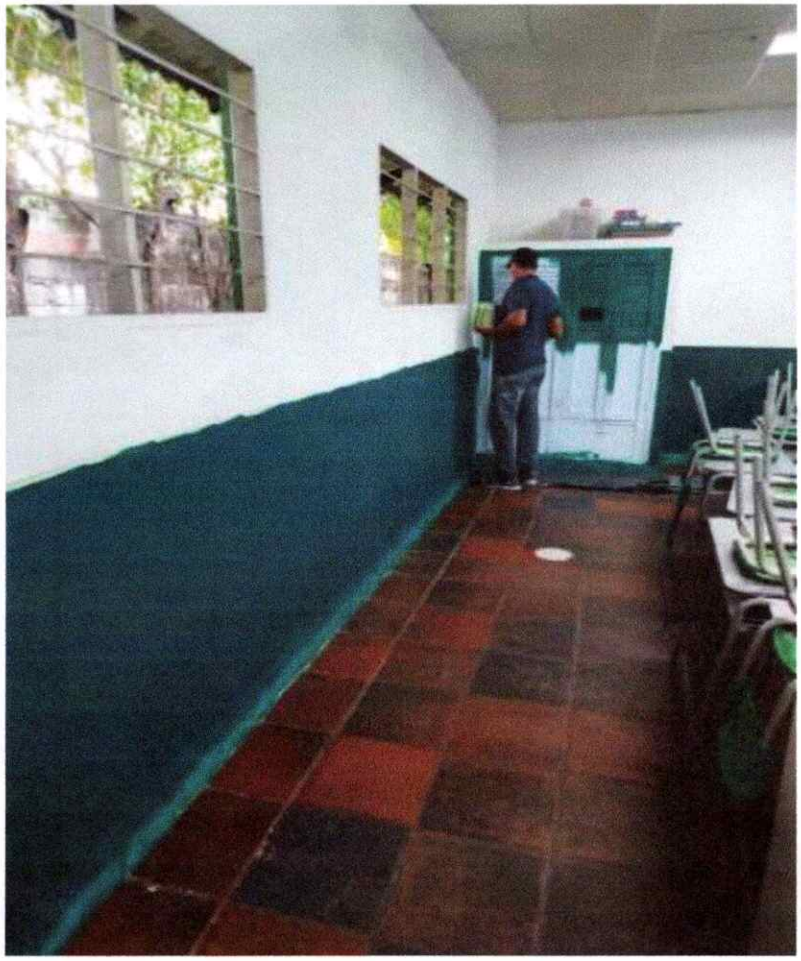

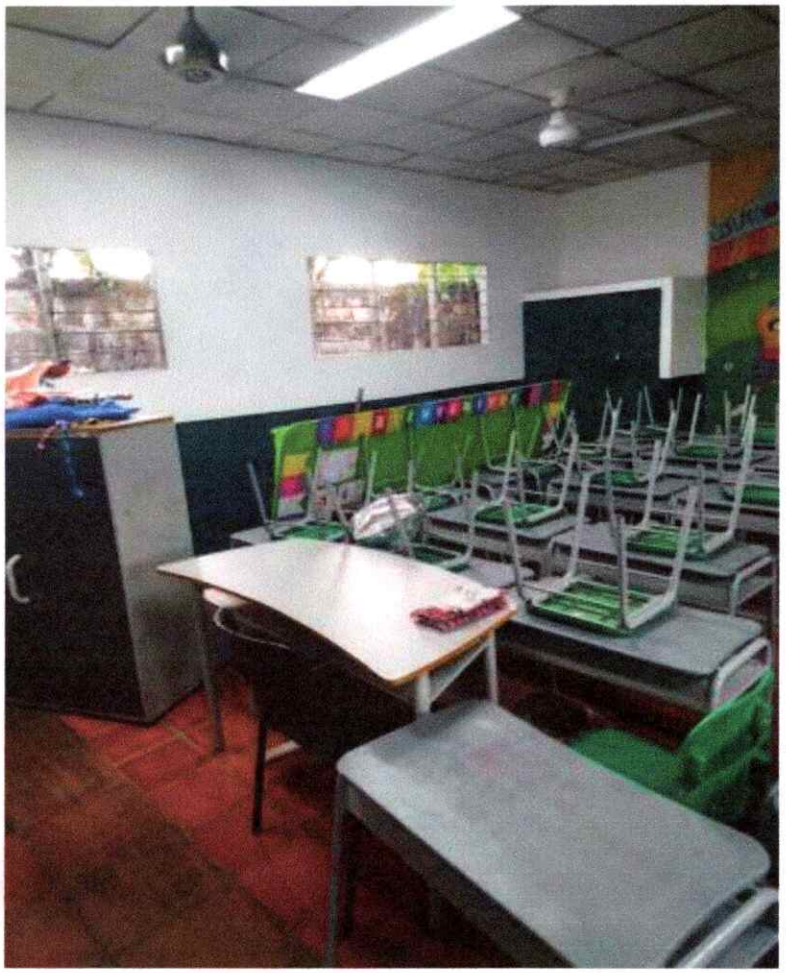





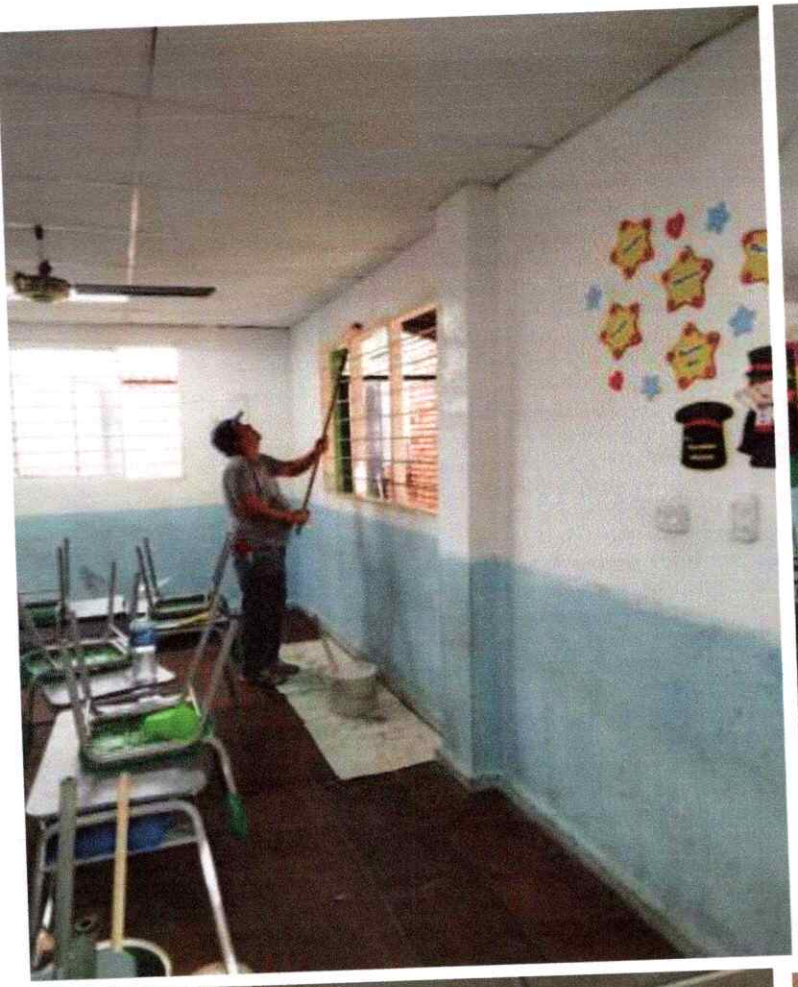

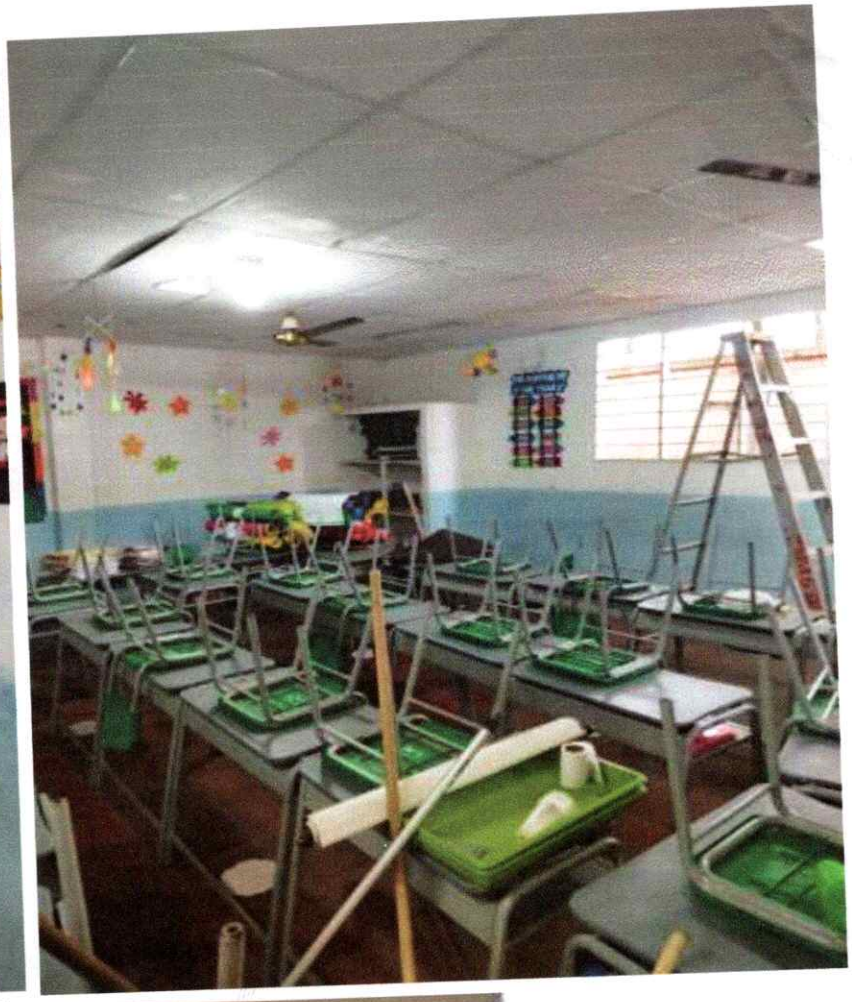

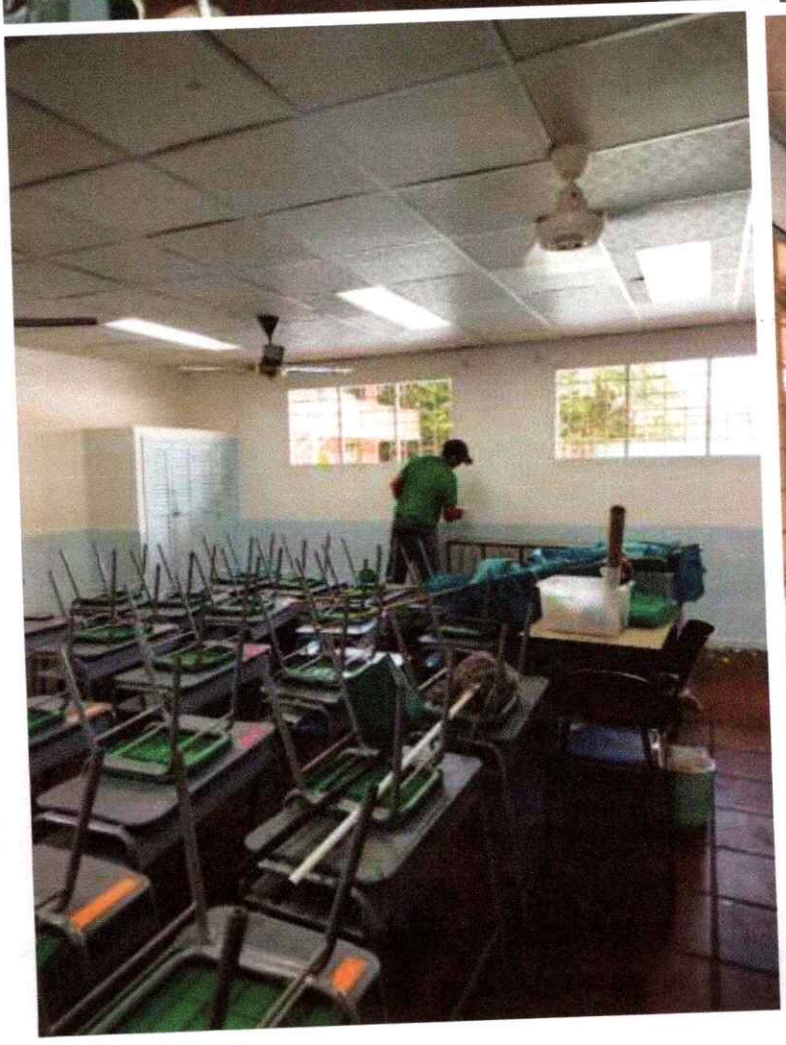

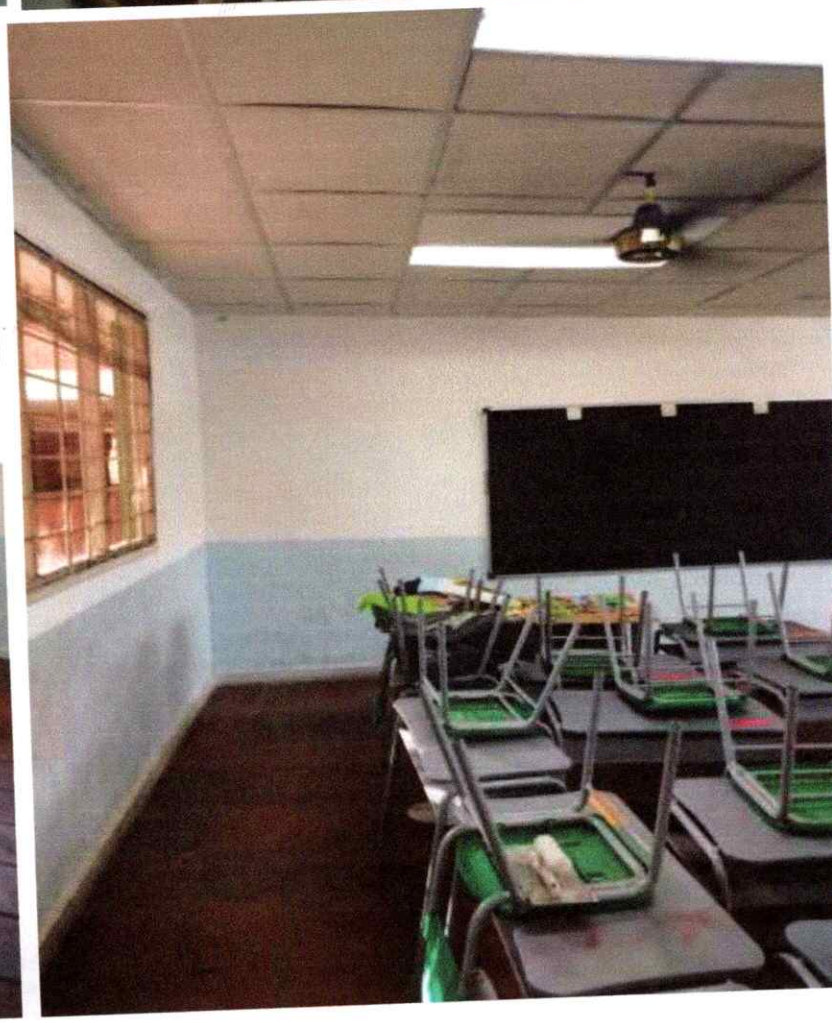

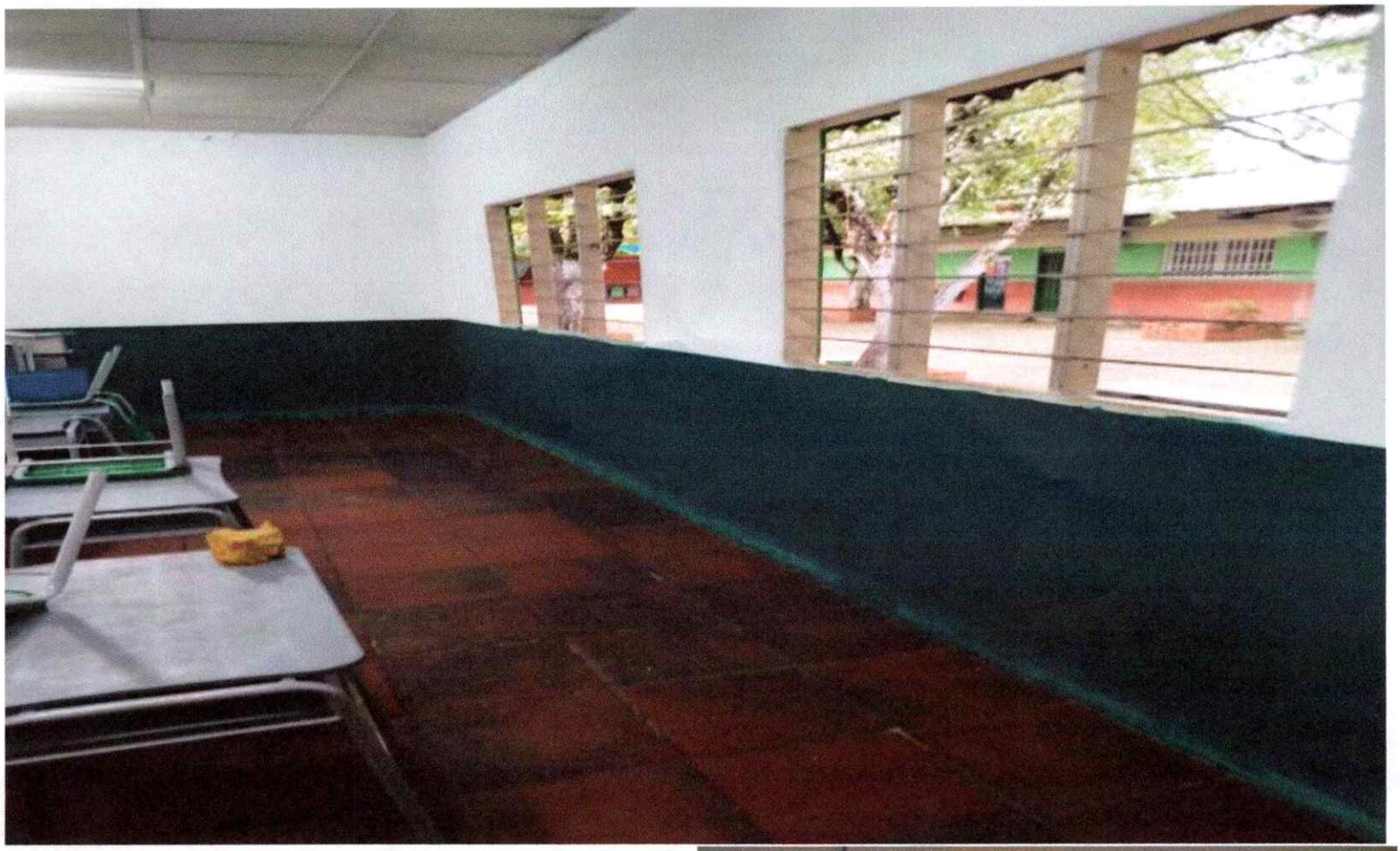





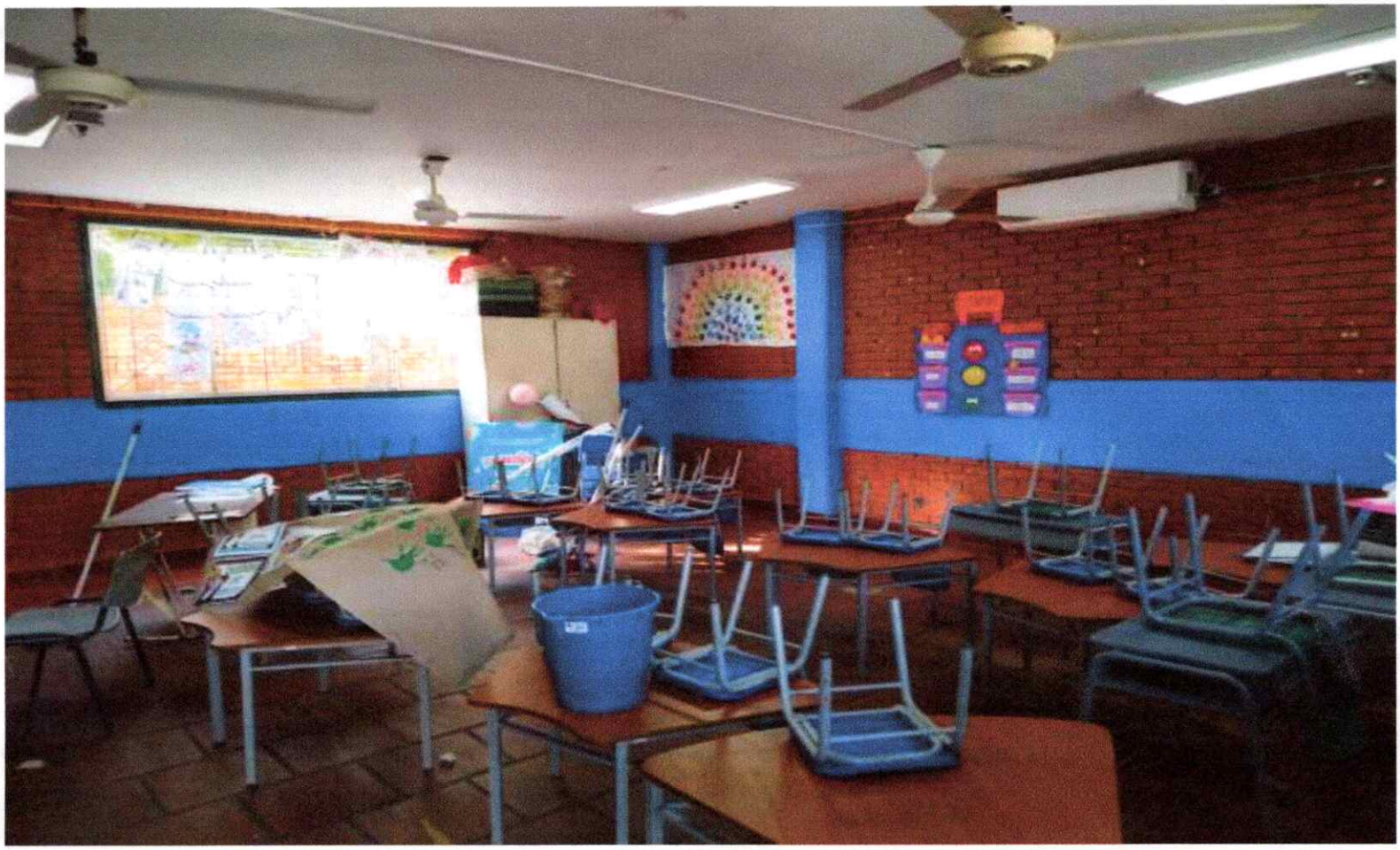



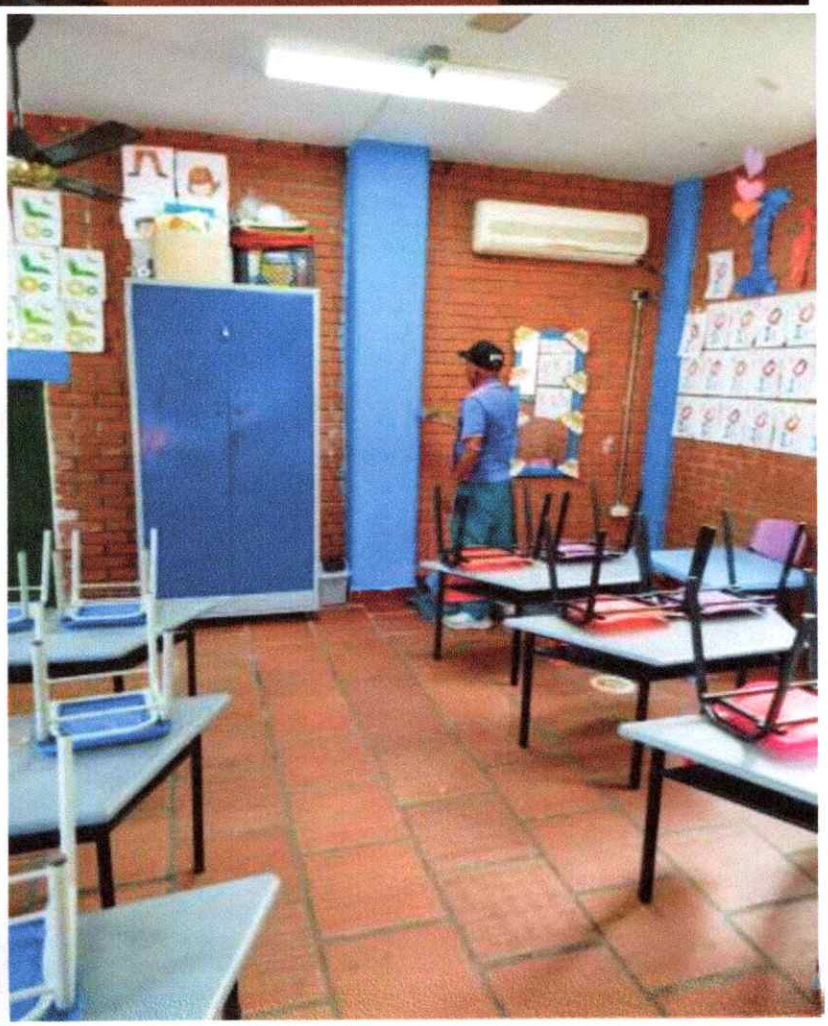

SEDE G

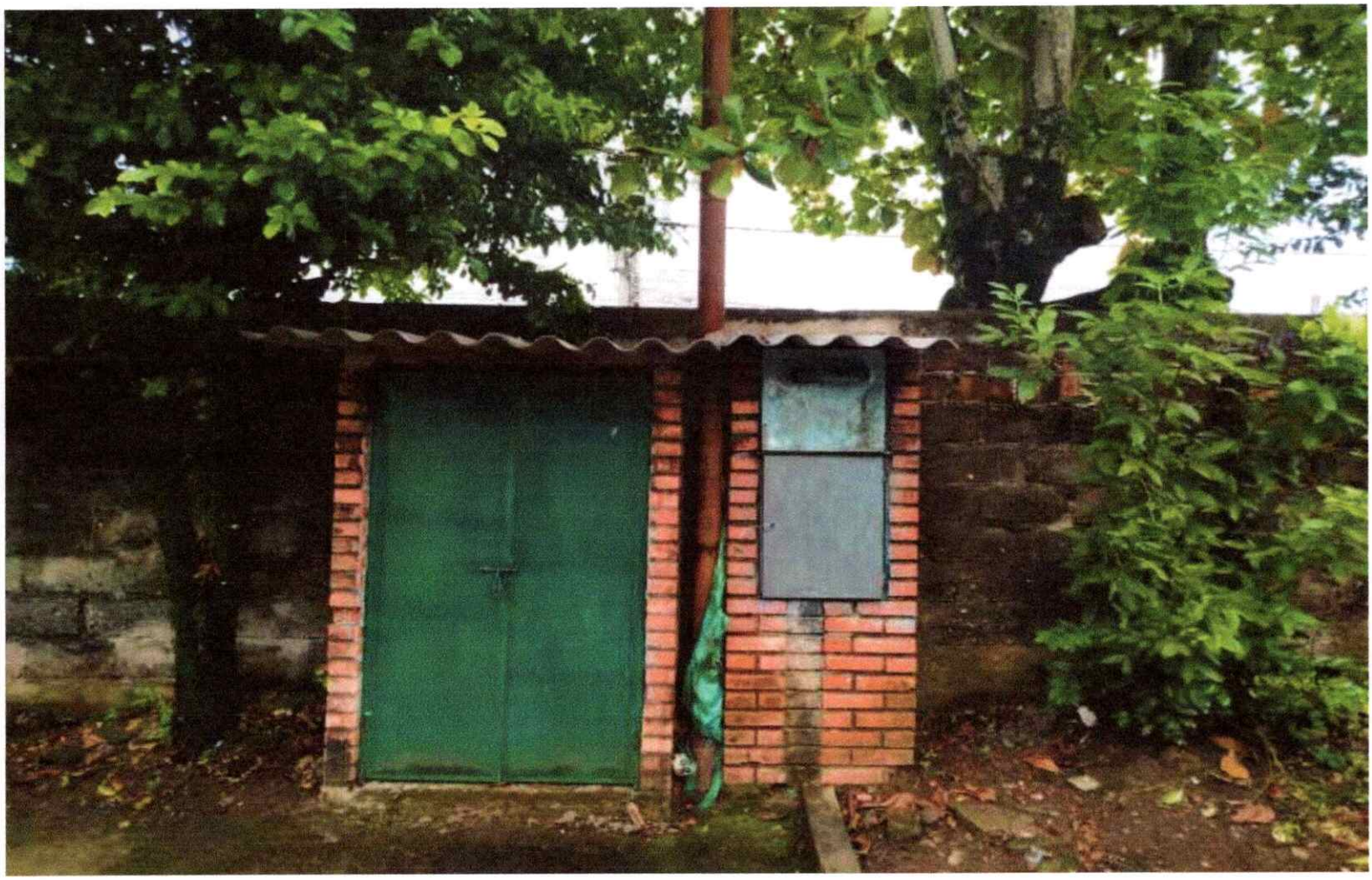



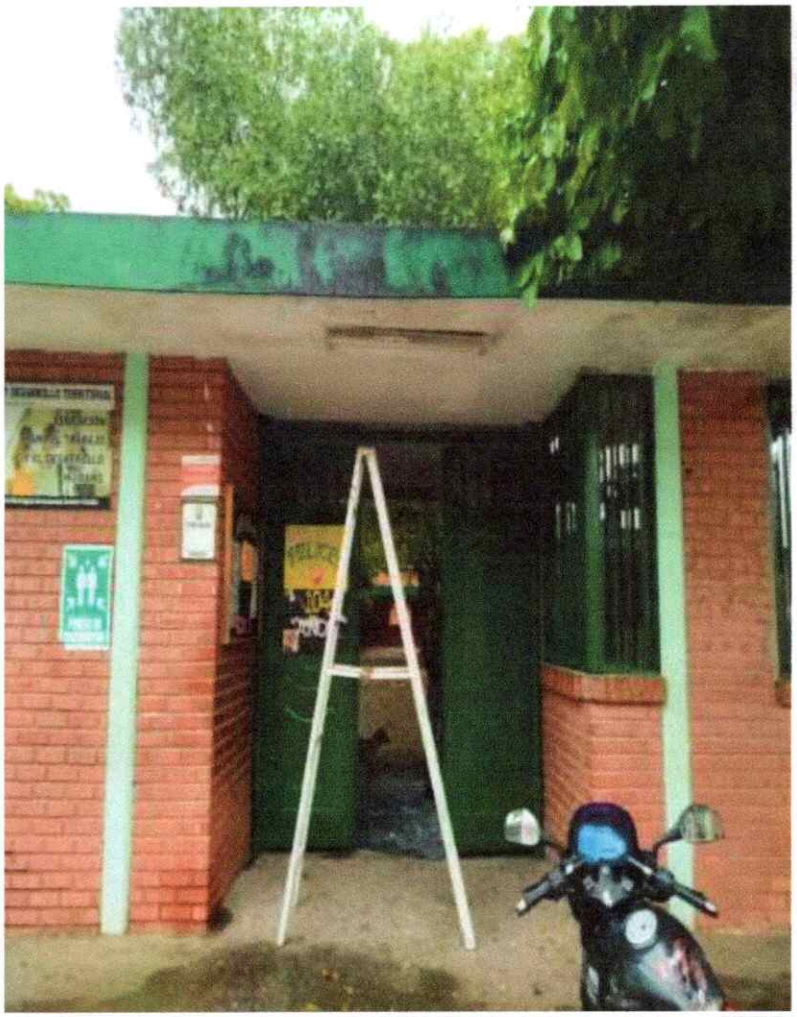

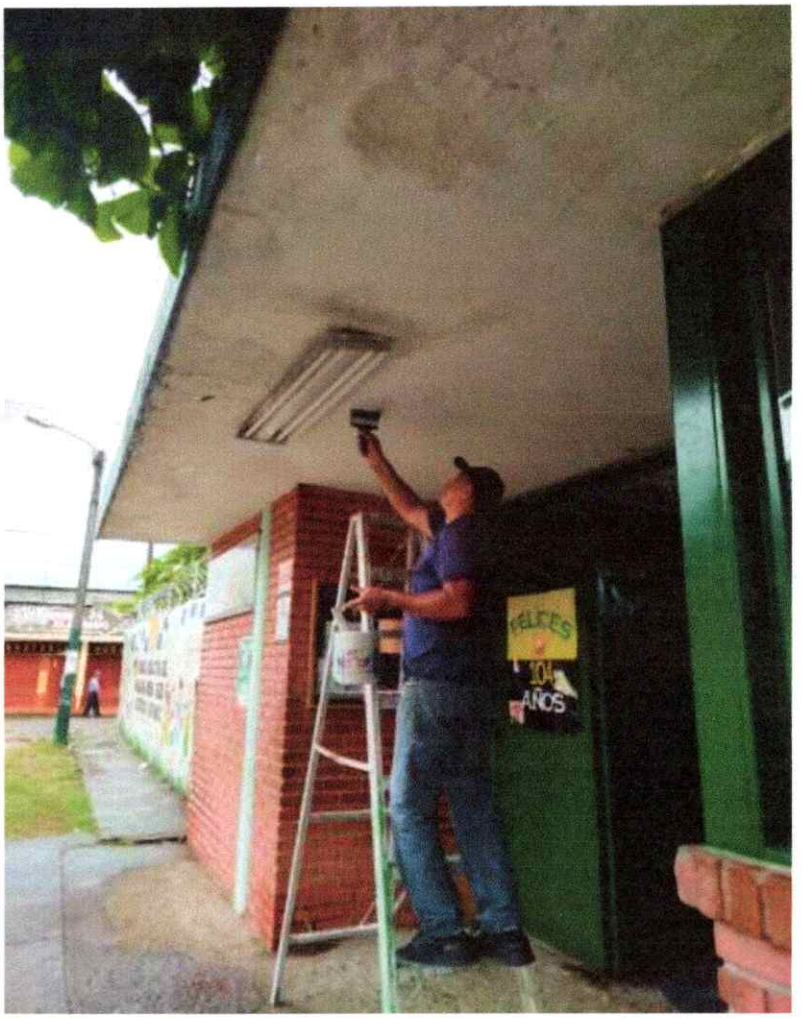



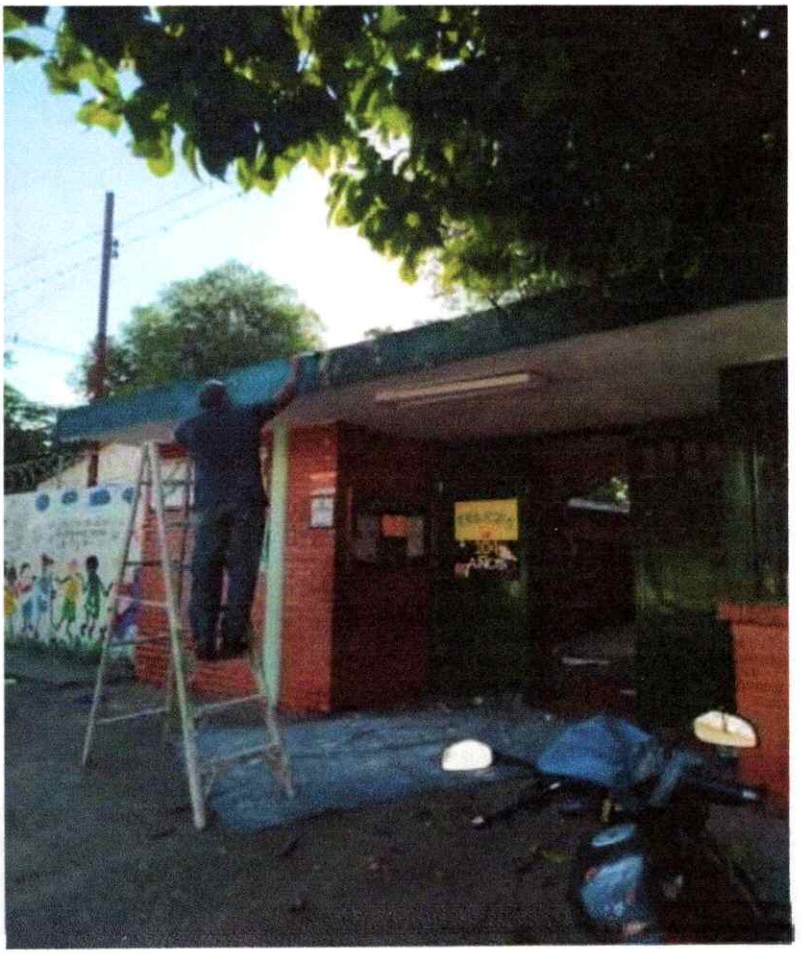

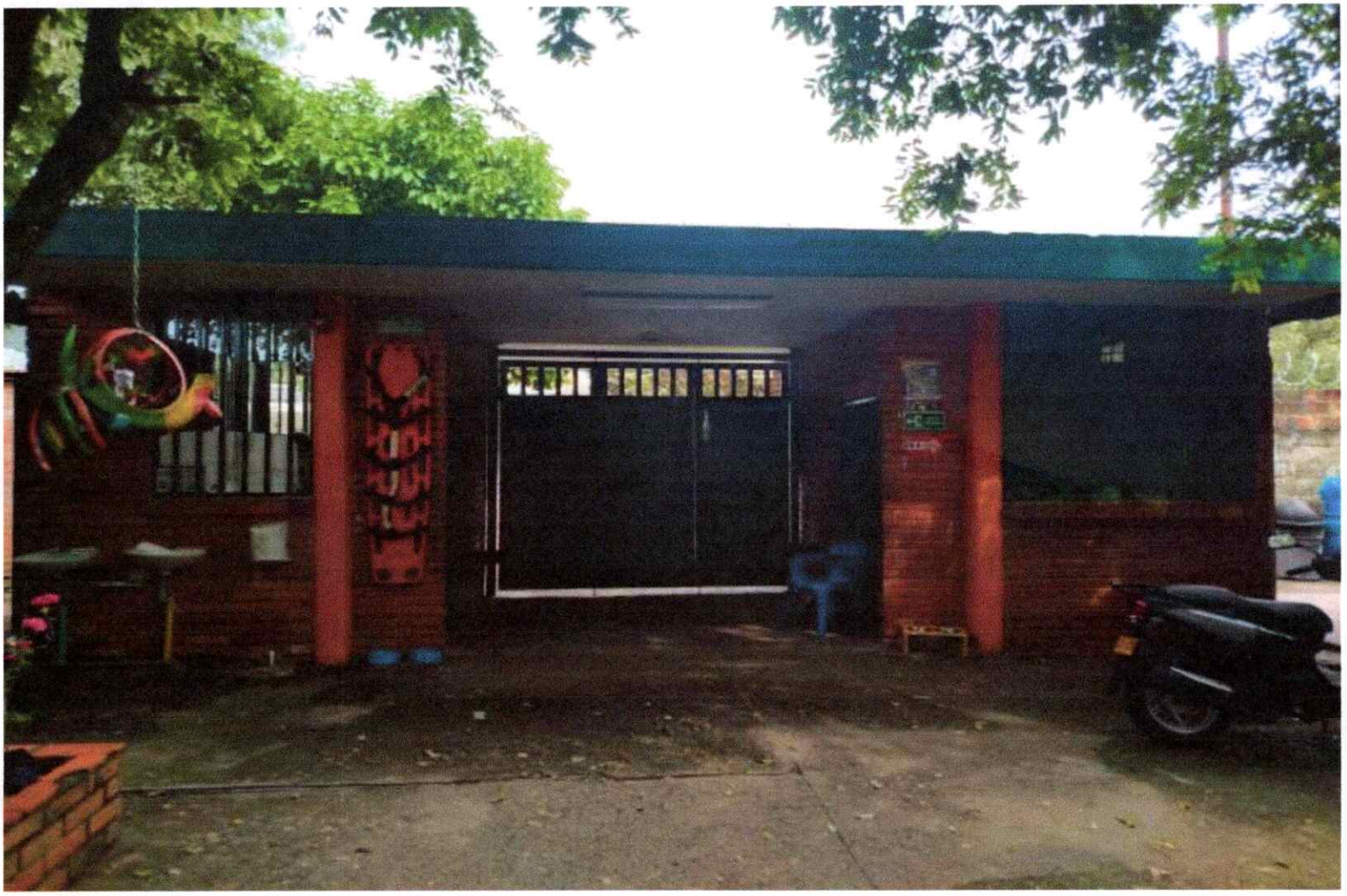

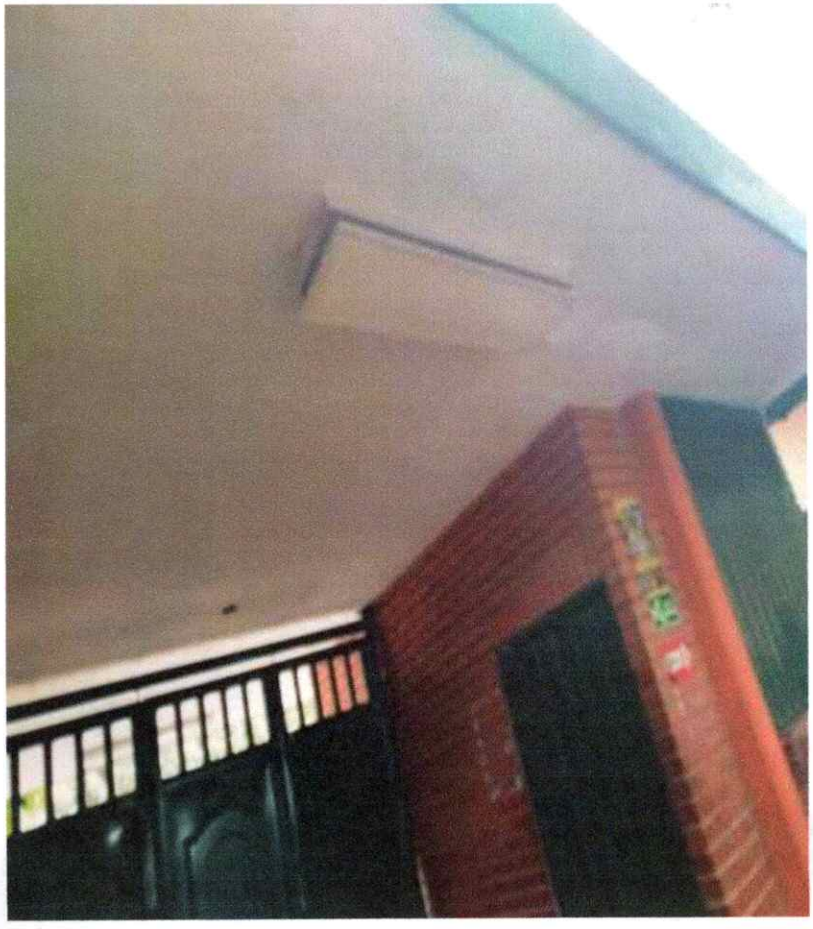

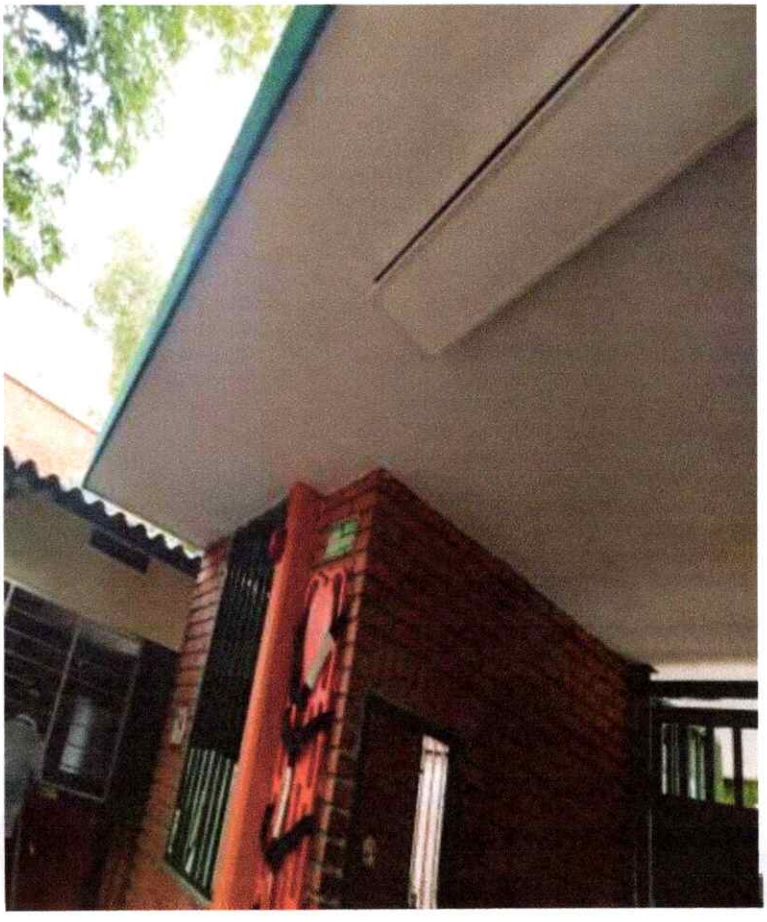




Soy
Paz

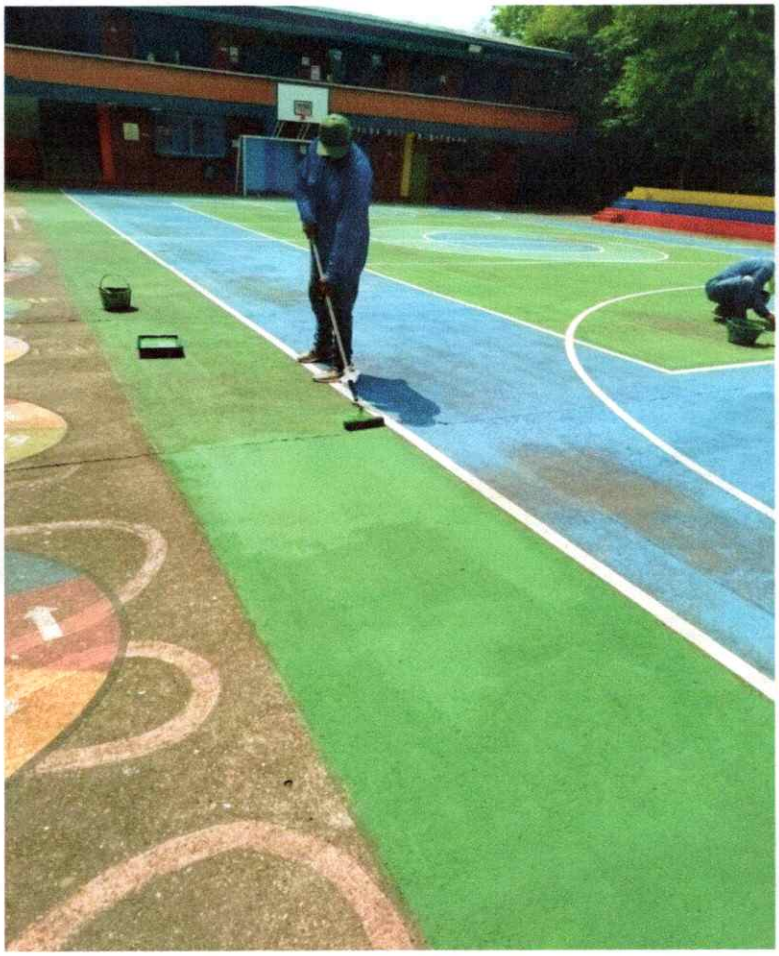

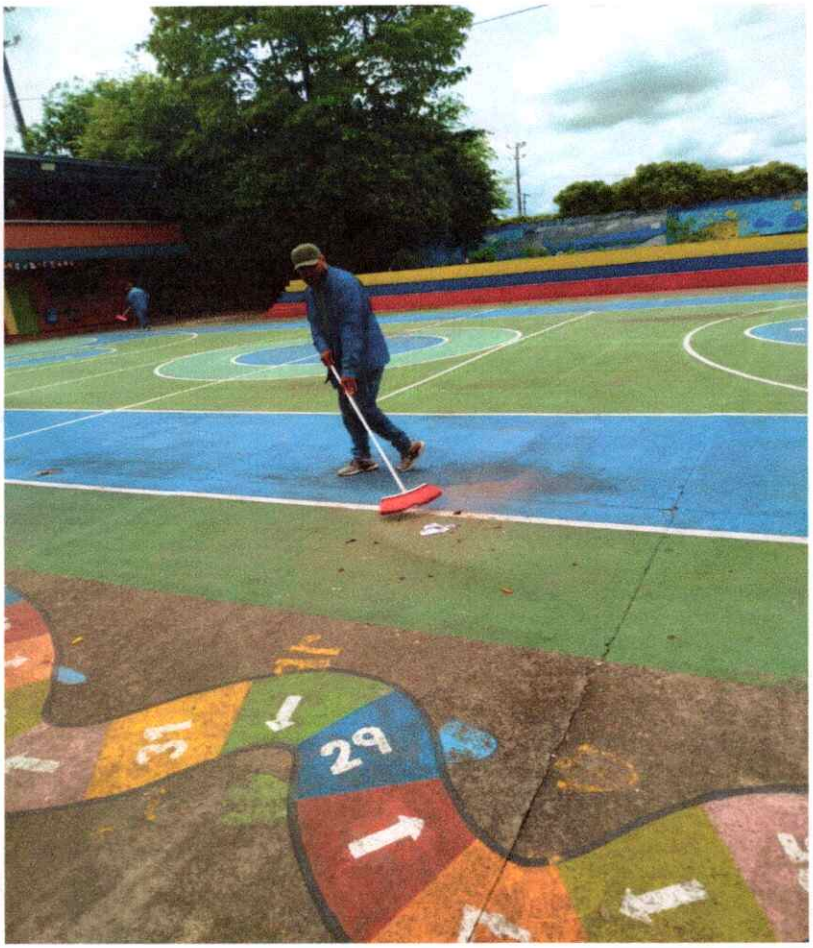
29

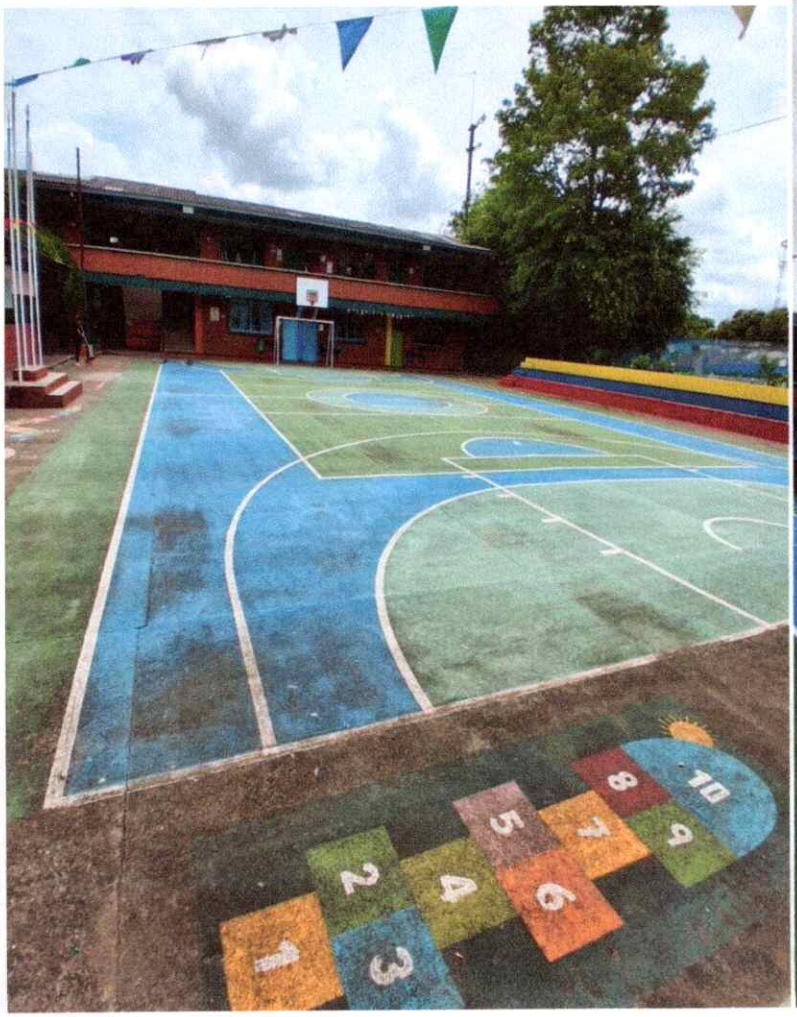
1
2
3
4
5
6
7
8
9
10



