Laura Milena Aldana Gonzalez

De: Miguel Andrés Reina Olarte
Enviado el: viernes, 24 de julio de 2026 12:52 p. m.
Para: Juan Carlos Gonzalez Vergara; Solicitudes Procolombia
CC: Laura Patricia Suzunaga Delgado; Juan Camilo Perez Marimón; Diana Cristina Hernandez Gomez; Felipe Andres Mercado Martínez; Eduard Velasquez Díaz; Shirley Gomez Ruiz; Agustín Sánchez Quintero; Maria Cristina Campo Vergara; Lina Fernanda Moreno Saldarriaga; Yahir Alberto Villamizar Hurtado; Juan Sebastian Camacho Henao
Asunto: RE: AAT - CAFÉ KUMANDAY S.A.S. - FDI REGIP

Reciban un cordial saludo:

De conformidad con la solicitud de contratación que antecede, se confirma que existe la disponibilidad presupuestal para el proyecto GPAPEV2499 y centro de costo 3-1-1-0-61 siendo las 12:50 pm del 24 de julio de 2026

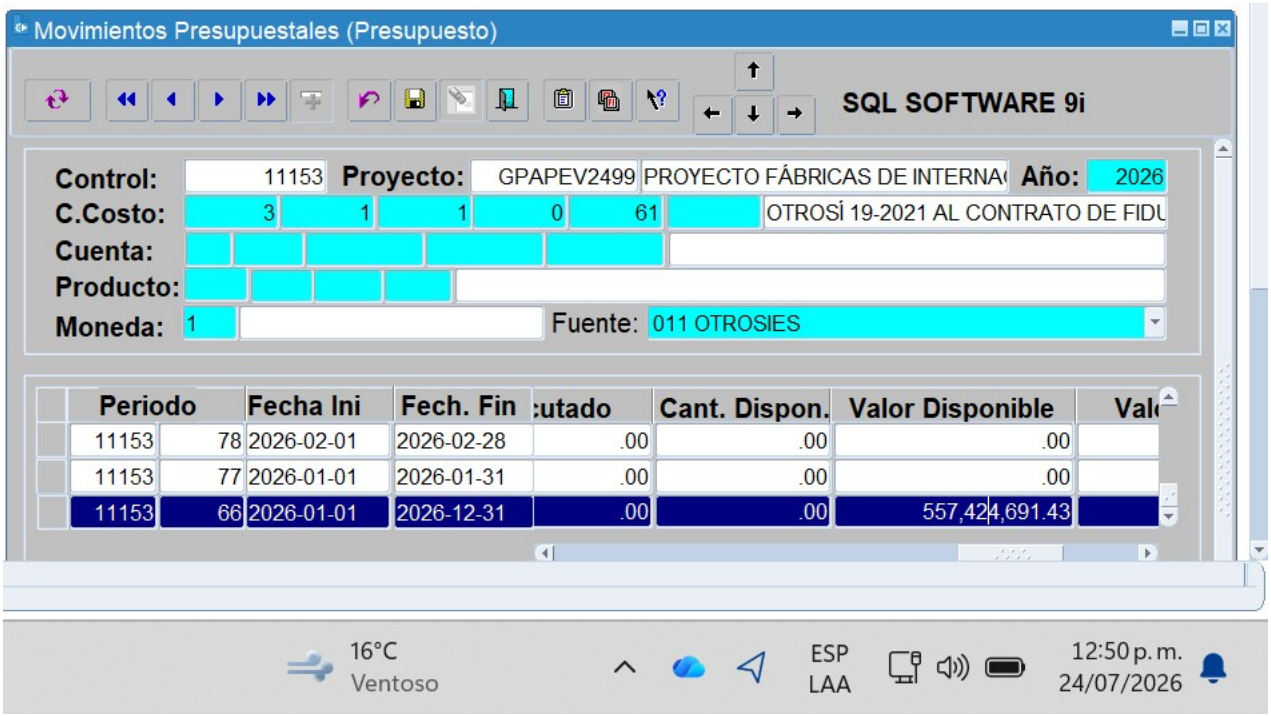

SOLICITUD	**FECHA**		7 de julio de 2026
	NOMBRE DEL ORDENADOR DEL GASTO		Nicolás Mejía Mejía
	CARGO		Vicepresidente de Exportaciones
	CÓDIGO DE PROYECTO PRESUPUESTAL		GPAPEV2499
	CÓDIGO DE CENTRO DE COSTOS		3-1-1-0-61
	SUPERVISOR	**NOMBRE COMPLETO**	Shirley Gómez Ruiz
		CARGO	Coordinadora de Proyectos para la Internacionalización
		CORREO	sgomez@procolombia.co
CONTRATISTA	**NOMBRE O RAZON SOCIAL**		CAFÉ KUMANDAY S.A.S.
	NIT / DOCUMENTO DE IDENTIFICACIÓN		901868260-2
	RÉGIMEN TRIBUTARIO APLICABLE		RESPONSABLE DE IVA
JUSTIFICACIÓN DE LA CONTRATACIÓN (razones por las que se requiere el bien o servicio a contratar o la modificación contractual)	En el marco de la política Colombia Exporta, la Presidencia de la República por medio del Ministerio de Comercio, Industria y Turismo, delegó a ProColombia para liderar el programa de Fábricas de Internacionalización, con el fin de mejorar la capacidad exportadora del tejido empresarial colombiano, incrementar las exportaciones no minero energéticas y fomentar la cultura exportadora. Este programa va dirigido a empresas con productos o servicios con potencial exportador, con los cuales se espera internacionalizar su oferta, mediante el acompañamiento de asesores especializados que en conjunto con la empresa definan un plan de trabajo de acuerdo con sus necesidades. Esta es la cuarta convocatoria del programa Fábricas de internacionalización, cuya primera convocatoria fue en el año 2020 y que tiene como propósito brindar servicios a la medida para los empresarios hasta por un periodo de doce (12) meses. En esta ocasión, se busca contribuir a la internacionalización de las Regiones de Internacionalización Prioritaria – REGIP (Caldas, Risaralda, Quindío, Valle del Cauca, Santander, Norte de Santander, Huila, Tolima, Atlántico, Bolívar y Magdalena). Así las cosas, ProColombia tras el proceso de valoración y evaluación de empresas participantes requiere formalizar la vinculación de la empresa al Programa.		
OBJETO DEL CONTRATO A SUSCRIBIR	PROCOLOMBIA se compromete a desarrollar las actividades y prestar los servicios de asesoría inherentes a las líneas de servicio que son de interés de la EMPRESA BENEFICIARIA, que son mencionadas dentro del presente Acuerdo y hacen parte del Programa.		
TIPO DE CONTRATACIÓN	**NUEVA** _____X		**OTROSÍ** ___ No. Contrato: _____ Valor ____ Plazo_____ Otro_____
PLAZO (Término total de ejecución)	Hasta doce (12) meses contados a partir de la suscripción del acta de inicio del plan de trabajo.	**FECHA ESTIMADA DE INICIO DEL CONTRATO**	

VALOR DEL CONTRATO	**MONEDA**	**PESOS**	**DOLARES**	**OTRA MONEDA**
	VALOR PRESUPUESTO ANTES DE IVA	**$ 8.078.618**	**USD**	
	VALOR DEL IVA	**$**	**USD**	
	VALOR TOTAL	**$ 8.078.618**	**USD**	

ESPACIO PARA EL ORDENADOR DEL GASTO	
El ordenador del gasto manifiesta que ha verificado lo manifestado en este documento y en los documentos que dan alcance al mismo.	
NICOLÁS MEJÍA MEJÍA Vicepresidente de Exportaciones **NOMBRE Y CARGO DEL ORDENADOR DEL GASTO:**	**FIRMA:** 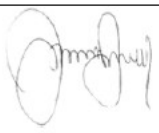

Se confirma que no existen acuerdos previos a cargo del NIT de esta solicitud

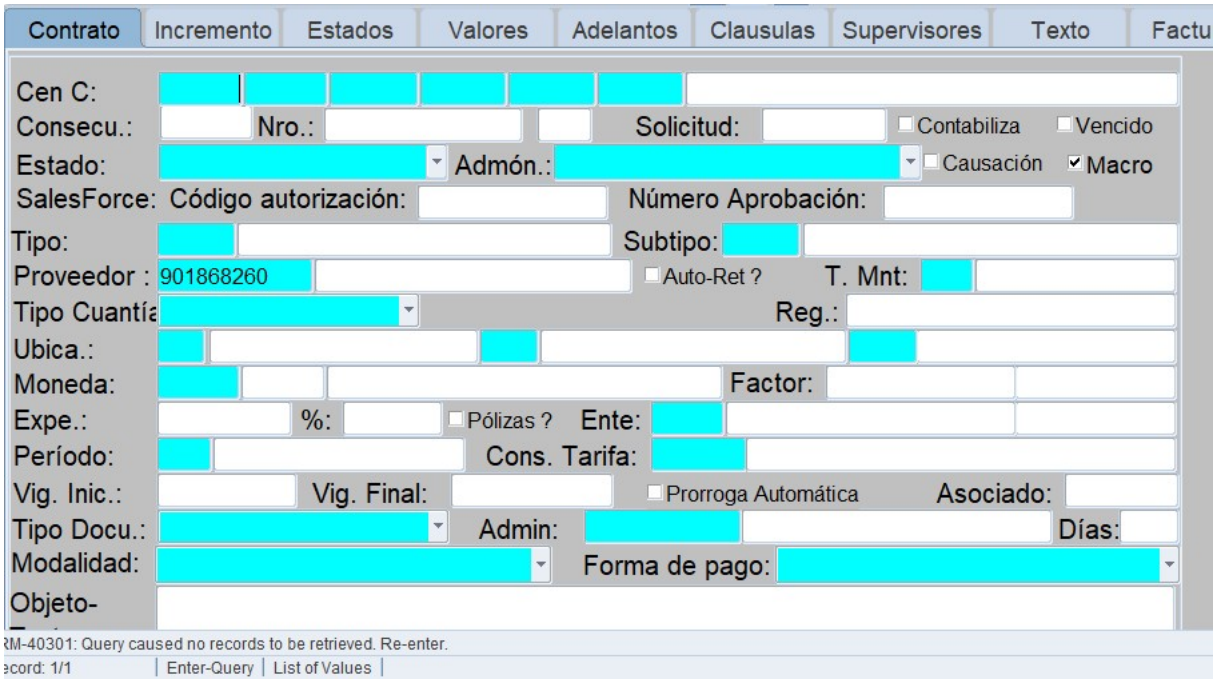

Cordialmente,

FIDUCOLDEX
Fiduciaria Colombiana de Comercio Exterior S. A.

Andrés Reina Olarte
Profesional de Negocios ProColombia
Teams: mreina@fiducoldex.com.co
Calle 28 # 13 A – 24 Piso 6 Bogotá, Colombia
www.fiducoldex.com.co

Este correo pudo ser enviado fuera del horario laboral de quién lo recibe. Le invitamos a responderlo durante su jornada de trabajo.

"En Fiducoldex cuidamos a nuestro equipo, generamos resultados y trabajamos por la excelencia"

De: Jhon Arley González Buitrago <jgonzalez@procolombia.co>
Enviado el: viernes, 24 de julio de 2026 10:48 a. m.
Para: Solicitudes Procolombia <solicitudes.procolombia@fiducoldex.com.co>
CC: Laura Patricia Suzunaga Delgado <lsuzunaga@procolombia.co>; Juan Camilo Perez Marimón <jcperez@procolombia.co>; Diana Cristina Hernandez Gomez <dchernandez@procolombia.co>; Felipe Andres Mercado Martínez <fmercado@procolombia.co>; Eduard Velasquez Díaz <evelasquez@procolombia.co>; Shirley Gomez Ruiz <sgomez@procolombia.co>; Agustín Sánchez Quintero <asanchezq@procolombia.co>; Maria Cristina Campo Vergara <mcampo@procolombia.co>; Lina Fernanda Moreno Saldarriaga <lfmoreno@procolombia.co>; Yahir Alberto Villamizar Hurtado <yvillamizar@procolombia.co>; Juan Sebastian Camacho Henao <jcamacho@procolombia.co>
Asunto: RE: AAT - CAFÉ KUMANDAY S.A.S. - FDI REGIP

Atención: Este es un correo electrónico externo.Tenga mucho cuidado al hacer click en enlaces o abrir archivos adjuntos. En caso de duda, contacte con su departamento de TI.

Buen día,

Adjunto para su revisión y trámite, solicitud de contratación para la suscripción del **AAT - CAFÉ KUMANDAY S.A.S. - FDI REGIP.**

Quedo atento a los avances de este asunto.

Cordialmente,

Jhon Arley González Buitrago

Abogado Senior

Dirección Secretaría General

+57 (601) 5600 100 Ext.

Calle 28 N. 13 A 15 Piso 35, Bogotá, Colombia

PROCOLOMBIA.CO

De: Juan Camilo Perez Marimón <jcperez@procolombia.co>
Enviado: viernes, 24 de julio de 2026 9:44
Para: Jhon Arley González Buitrago <jgonzalez@procolombia.co>; Laura Patricia Suzunaga Delgado <lsuzunaga@procolombia.co>
Cc: Diana Cristina Hernandez Gomez <dchernandez@procolombia.co>; Felipe Andres Mercado Martínez <fmercado@procolombia.co>; Eduard Velasquez Díaz <evelasquez@procolombia.co>; Shirley Gomez Ruiz <sgomez@procolombia.co>; Agustín Sánchez Quintero <asanchezq@procolombia.co>; Maria Cristina Campo Vergara <mcampo@procolombia.co>; Lina Fernanda Moreno Saldarriaga <lfmoreno@procolombia.co>; Yahir Alberto Villamizar Hurtado <yvillamizar@procolombia.co>; Juan Sebastian Camacho Henao <jcamacho@procolombia.co>
Asunto: RE: AAT - CAFÉ KUMANDAY S.A.S. - FDI REGIP

Buen día, Jhon.

Dando alcance al correo que antecede, quisiera consultarte si has tenido la oportunidad de revisar este asunto.

Quedo atento. Muchas gracias.

Juan Camilo Perez Marimón
Profesional
Comex Internacional

Calle 28 N. 13 A 15, Bogotá, Colombia
PROCOLOMBIA.CO

De: Juan Camilo Perez Marimón
Enviado el: miércoles, 8 de julio de 2026 9:33 a. m.
Para: Jhon Arley González Buitrago <jgonzalez@procolombia.co>; Laura Patricia Suzunaga Delgado <lsuzunaga@procolombia.co>
CC: Diana Cristina Hernandez Gomez <dchernandez@procolombia.co>; Felipe Andres Mercado Martínez <fmercado@procolombia.co>; Eduard Velasquez Díaz <evelasquez@procolombia.co>; Shirley Gomez Ruiz <sgomez@procolombia.co>; Agustín Sánchez Quintero <asanchezq@procolombia.co>; Maria Cristina Campo Vergara <mcampo@procolombia.co>; Lina Fernanda Moreno Saldarriaga <lfmoreno@procolombia.co>; Yahir Alberto Villamizar Hurtado <yvillamizar@procolombia.co>; Juan Sebastian Camacho Henao <jcamacho@procolombia.co>
Asunto: RV: AAT - CAFÉ KUMANDAY S.A.S. - FDI REGIP

Estimadxs, buenos días,

En el marco del proceso de contratación de las empresas que se vincularán al programa Fábricas de Internacionalización REGIP, adjunto la solicitud de contratación de la empresa CAFÉ KUMANDAY S.A.S., debidamente firmada por el ordenador del gasto, junto con los demás documentos requeridos. El valor de cofinanciación correspondiente es de $8.078.618.

Agradezco su apoyo para dar continuidad al proceso de contratación.

Quedo atento. Muchas gracias.

Juan Camilo Perez Marimón
Profesional
Comex Internacional

Calle 28 N. 13 A 15, Bogotá, Colombia
PROCOLOMBIA.CO

De: Nicolas Mejía Mejía <nmejiam@procolombia.co>
Enviado el: miércoles, 8 de julio de 2026 9:29 a. m.
Para: Juan Camilo Perez Marimón <jcperez@procolombia.co>
CC: Maria del Pilar Reyes Gomez <mreyes@procolombia.co>; Maria Cristina Campo Vergara <mcampo@procolombia.co>; Shirley Gomez Ruiz <sgomez@procolombia.co>; Lina Fernanda Moreno Saldarriaga <lfmoreno@procolombia.co>; Juan Sebastian Camacho Henao <jcamacho@procolombia.co>; Yahir Alberto Villamizar Hurtado <yvillamizar@procolombia.co>; Agustín Sánchez Quintero <asanchezq@procolombia.co>
Asunto: RE: AAT - CAFÉ KUMANDAY S.A.S. - FDI REGIP

Adjunto el documento con mi firma.

Saludos,

Nicolas Mejía Mejía
Vicepresidente de Exportaciones
Vicepresidencia Exportaciones
+57 (601) 5600 100 Ext.16002
Calle 28 N. 13 A 15 Piso 35, Bogotá, Colombia
PROCOLOMBIA.CO



De: Juan Camilo Perez Marimón <jcperez@procolombia.co>
Enviado el: martes, 7 de julio de 2026 1:31 p. m.
Para: Nicolas Mejía Mejía <nmejiam@procolombia.co>
CC: Maria del Pilar Reyes Gomez <mreyes@procolombia.co>; Maria Cristina Campo Vergara <mcampo@procolombia.co>; Agustín Sánchez Quintero <asanchezq@procolombia.co>; Shirley Gomez Ruiz <sgomez@procolombia.co>; Lina Fernanda Moreno Saldarriaga <lfmoreno@procolombia.co>; Juan Sebastian Camacho Henao <jcamacho@procolombia.co>; Yahir Alberto Villamizar Hurtado <yvillamizar@procolombia.co>
Asunto: RV: AAT - CAFÉ KUMANDAY S.A.S. - FDI REGIP

Estimado Vice, cordial saludo.

Adjunto para su firma la solicitud de contratación de la empresa CAFÉ KUMANDAY S.A.S., en el marco del programa Fábricas de Internacionalización REGIP, junto con los demás documentos requeridos.

El valor de cofinanciación definido es de $8.078.618.

Lo anterior, con el fin de autorizar el compromiso de los recursos y dar continuidad al proceso de contratación. Muchas gracias.

Cordialmente,

Juan Camilo Perez Marimón
Profesional
Comex Internacional

Calle 28 N. 13 A 15, Bogotá, Colombia
PROCOLOMBIA.CO

De: Shirley Gomez Ruiz <sgomez@procolombia.co>
Enviado el: martes, 7 de julio de 2026 1:25 p. m.
Para: Juan Camilo Perez Marimón <jcperez@procolombia.co>
CC: Lina Fernanda Moreno Saldarriaga <lfmoreno@procolombia.co>; Yahir Alberto Villamizar Hurtado

<yvillamizar@procolombia.co>; Juan Sebastian Camacho Henao <jcamacho@procolombia.co>
Asunto: RE: AAT - CAFÉ KUMANDAY S.A.S. - FDI REGIP

Todo esta correcto. Gracias.

Shirley Gomez Ruiz
Coordinador
Coordinación Proyectos para la Internacionalización
+57 (601) 5600 100 Ext. 19502

Calle 28 N. 13 A 15 Piso 1, Bogotá, Colombia
PROCOLOMBIA.CO

De: Juan Camilo Perez Marimón <jcperez@procolombia.co>
Enviado el: martes, 7 de julio de 2026 9:41 a. m.
Para: Shirley Gomez Ruiz <sgomez@procolombia.co>
CC: Lina Fernanda Moreno Saldarriaga <lfmoreno@procolombia.co>; Yahir Alberto Villamizar Hurtado <yvillamizar@procolombia.co>; Juan Sebastian Camacho Henao <jcamacho@procolombia.co>
Asunto: RV: AAT - CAFÉ KUMANDAY S.A.S. - FDI REGIP

Estimada Shirley, cordial saludo.

Adjunto los documentos necesarios para avanzar con el proceso de contratación de la empresa CAFÉ KUMANDAY S.A.S., en el marco de la convocatoria Fábricas de Internacionalización REGIP. El valor de cofinanciación definido es de $8.078.618.

Agradezco tu revisión y visto bueno para continuar con el proceso. Muchas gracias.

Cordialmente,

Juan Camilo Perez Marimón
Profesional
Comex Internacional

Calle 28 N. 13 A 15, Bogotá, Colombia
PROCOLOMBIA.CO

De: Maria del Pilar Reyes Gomez <mreyes@procolombia.co>
Enviado el: lunes, 6 de julio de 2026 9:25 p. m.
Para: Juan Camilo Perez Marimón <jcperez@procolombia.co>

CC: Lina Fernanda Moreno Saldarriaga <lfmoreno@procolombia.co>; Juan Sebastian Camacho Henao <jcamacho@procolombia.co>; Yahir Alberto Villamizar Hurtado <yvillamizar@procolombia.co>
Asunto: RE: AAT - CAFÉ KUMANDAY S.A.S. - FDI REGIP

Estimado Juan Ca,

Te confirmo la información solicitada

CÓDIGO DE PROYECTO PRESUPUESTAL	GPAPEV2499 - PROYECTO FÁBRICAS DE INTERNACIONALIZACIÓN
CÓDIGO DE CENTRO DE COSTOS	3-1-1-0-61 – OTROSI 19 2021

Cordial Saludo,

Maria del Pilar Reyes Gomez
Analista Administrativo
Vicepresidencia Exportaciones
+57 (601) 5600 100 Ext. 18001

Calle 28 N. 13 A 15 Piso 35, Bogotá, Colombia
PROCOLOMBIA.CO

De: Juan Camilo Perez Marimón <jcperez@procolombia.co>
Enviado el: lunes, 6 de julio de 2026 11:25 a. m.
Para: Maria del Pilar Reyes Gomez <mreyes@procolombia.co>
CC: Lina Fernanda Moreno Saldarriaga <lfmoreno@procolombia.co>; Juan Sebastian Camacho Henao <jcamacho@procolombia.co>; Yahir Alberto Villamizar Hurtado <yvillamizar@procolombia.co>
Asunto: AAT - CAFÉ KUMANDAY S.A.S. - FDI REGIP

Buen día, Pili.

Agradezco confirmar la fuente de financiación de la empresa CAFÉ KUMANDAY S.A.S., la cual va a suscribir Acuerdo de Apoyo Técnico en el marco de la convocatoria Fábricas de Internacionalización REGIP 2025.

Quedo atento. Muchas gracias.

Juan Camilo Perez Marimón
Profesional
Comex Internacional

Calle 28 N. 13 A 15, Bogotá, Colombia

PROCOLOMBIA.CO