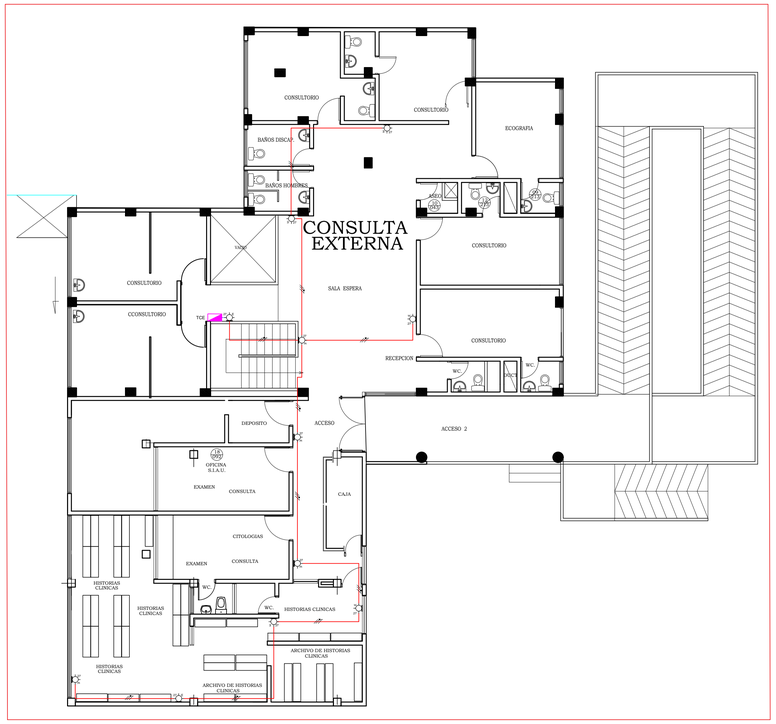


PLANTA 2do. PISO LUCES DE EMERGENCIA



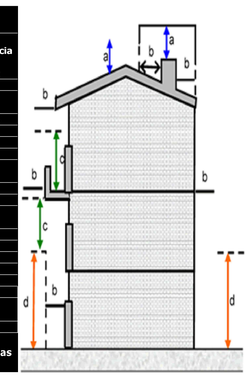
PLANTA 1er. PISO LUCES DE EMERGENCIA

ANALISIS DE RIESGOS RETIE ART 9

USO	TIPO	APLICA	POSIBLES ESCASAS	MEDIDAS DE PROTECCIÓN
	ARCOS ELECTRICOS	SI	Arcos eléctricos por cortocircuitos, apertura de interruptores con carga, apertura de cortacircuitos, apertura de seccionadores con carga, apertura de cuchillas de mantenimiento con carga, apertura de transformadores de aceite con carga o al cebar equipo en el cierre de arco, apertura de cuchillas de mantenimiento en secundarios con carga, manipulación inadecuada de equipos de medida, mantenimiento inadecuado de equipos de medida, mantenimiento inadecuado.	Utilizar mecanismos encerrados completamente en tanques de aceite, en el vacío, en gas SF6 o en aire a presión, apertura de cuchillas con el tanque y gafas de protección contra rayos ultravioleta.
	AUSENCIA DE ELECTROCHAD	NO	Apagones de Técnicos e importación de red Técnicos, violación de las distancias mínimas de seguridad.	Asegurar a los Técnicos a importación de red Técnicos, violación de las distancias mínimas de seguridad.
	CONTACTO DIRECTO	SI	Fallas de aislamiento, mal mantenimiento, falta de conducción de puesta a tierra.	Establecer distancia de seguridad, interposición de obstáculos, aislamiento o recubrimiento de partes activas, utilización de interruptores diferenciales, inaccesibilidad de conductores, uso de muebles o paredes aislantes, uso de pértigas, alfombras aislantes, guantes aislantes, herramientas aislantes, etc.
	CONTACTO INDIRECTO	SI	Fallas de aislamiento, mal mantenimiento, falta de conducción de puesta a tierra.	Separación de circuitos, uso de muy bajas tensiones, distancias de seguridad, conexiones equipotenciales, sistemas de puesta a tierra, interruptores diferenciales, mantenimiento preventivo y correctivo.
	CORTOCIRCUITO	SI	Fallas de aislamiento, impericia de los electricos, accidentes externos, violencia fuentes, humedades, equipos defectuosos.	Interruptores automáticos con dispositivos de disparo de máximas corriente o cortacircuitos fusibles.
	ELECTRICIDAD ESTÁTICA	NO	Unión y separación constante de materiales como: aislantes, conductores, sólidos o gases con la presencia de un ambiente.	Sistema de puesta a tierra, conexiones equipotenciales, aumento de la humedad relativa, ionización del ambiente, estimulador electrónico y dieléctricos, pisos conductivos.
	EQUIPO DEFECTUOSO	NO	Mal mantenimiento, mala instalación, mala utilización, tiempo de uso, transporte inadecuado.	Mantenimiento preventivo, correctivo, construcción de instalaciones segundo las normas técnicas, caracterización del ambiente electromagnético.
	RAYOS	NO	Fallas en el diseño, construcción, operación, mantenimiento del sistema de protección.	Pararrayos, bajantes, puestas a tierra, equipamiento eléctrico, apantallamientos, topología de cableados. Además suspender actividades de alto riesgo, cuando se tenga presente el ente. Ojos.
	SOBRECARGA	SI	Superar los límites nominales de los equipos o de los conductores, instalaciones que no cumplen las normas técnicas, conexiones flojas, ambientes, no controlar el factor de potencia.	Uso de interruptores automáticos con curva de operación, interruptores automáticos o sus respectivos contactos, contactos rotos, fusibles bien dimensionados, dimensionamiento técnico de conductores y equipos, compensación de energía.
	TENSIÓN DE CONTACTO	NO	Rayos, fallas a tierra, fallas de aislamiento, violación de distancia de seguridad.	Puesta a tierra de baja resistencia, restricción de acceso, alta resistividad del piso, equipamiento aislante.
	TENSIÓN DE PASO	NO	Rayos, fallas a tierra, fallas de aislamiento, violación de áreas restringidas, retraído en el despeje de la falla.	Puesta a tierra de baja resistencia, restricción de acceso, alta resistividad del piso, equipamiento aislante.

Descripción	Tensión nominal entre fases (kV)	Distancia (m)
Distancia vertical "a" sobre techos y proyecciones, aplicable solamente a zonas de muy difícil acceso a personas y siempre que el propietario o tenedor de	44/34,5/33	3,8
	13,8/13,2/11,4 /7,6	3,8
	<1	0,45
Distancia horizontal "b" a muros, proyecciones, ventanas y diferentes áreas independientemente de la facilidad de accesibilidad de personas. (Figura 5)	115/110	2,8
	66/57,5	2,5
	44/34,5/33	2,3
	13,8/13,2/11,4 /7,6	2,3
	<1	1,7
Distancia vertical "c" sobre o debajo de balcones o techos de fácil acceso a personas, y sobre techos accesibles a vehículos de máximo 2,45 m de altura.	44/34,5/33	4,1
	13,8/13,2/11,4 /7,6	4,1
	<1	3,5
Distancia vertical "d" a carreteras, calles, callejones, zonas peatonales, áreas sujetas a tráfico vehicular. (Figura 5)	500	8,6
	230/220	6,8
	115/110	6,1
	66/57,5	5,8
	44/34,5/33	5,6
	13,8/13,2/11,4 /7,6	5,6
	<1	5

Tabla 15. Distancias mínimas de seguridad en zonas con construcciones



DISTANCIAS DE SEGURIDAD

CUADRO DE CARGAS TABLERO GENERAL

TABLERO RAYOS X TRX

CTO	DESCRIPCION	TOMA 127 V	TOMA 220 V	LUCES 18 W	LUCES 15 W	LUCES E - 3W	CARGA (W)	Fp	POTENCIA (VA) FASE 1	POTENCIA (VA) FASE 2	POTENCIA (VA) FASE 3	CORRIENTE (A) FASE 1	CORRIENTE (A) FASE 2	CORRIENTE (A) FASE 3	PROTECCION	CALIBRE	DUCTO
1	Tomacorrientes Rayos X	3					900	0,90	1.000			7,87			1x20 A	1Ø12AWG+1Ø12AWG+12T THHN 75°C	1/2" pvc
2	Tomacorrientes Disparo RX	3					540	0,90	600			4,72			1x20 A	1Ø12AWG+1Ø12AWG+12T THHN 75°C	1/2" pvc
3	Tomacorrientes Cuarto oscuro RX	3					540	0,90		600			4,72		1x20 A	1Ø12AWG+1Ø12AWG+12T THHN 75°C	1/2" pvc
4	Tomacorrientes Deposito de placas RX	2					360	0,90		400			3,15		1x20 A	1Ø12AWG+1Ø12AWG+12T THHN 75°C	1/2" pvc
5	Tomacorrientes Tomas de muestras especiales	3					540	0,90			600			4,72	1x20 A	1Ø12AWG+1Ø12AWG+12T THHN 75°C	1/2" pvc
6	Tomacorrientes Recepcion. tomas de muestras y oficina	7					1.260	0,90			1.400			11,02	1x20 A	1Ø12AWG+1Ø12AWG+12T THHN 75°C	1/2" pvc
7	Tomacorrientes Analisis		5				900	0,90	1.000			7,87			1x20 A	1Ø12AWG+1Ø12AWG+12T THHN 75°C	1/2" pvc
8	Iluminacion Laboratorio				21		378	0,90	420			3,31			1x20 A	1Ø12AWG+1Ø12AWG+12T THHN 75°C	1/2" pvc
9	Iluminacion Rayos X				20		360	0,90		400			3,15		1x20 A	1Ø12AWG+1Ø12AWG+12T THHN 75°C	1/2" pvc
10-12	Equipo de Rayos X		1				5.000	0,90		2.778	2.778		25,25	25,25	2x40 A	2Ø8AWG+8T THHN 75°C	1" pvc
11	Luces de emergencia					12	36	0,90			40			0,31	1x20 A	1Ø12AWG+1Ø12AWG+12T THHN 75°C	1/2" pvc
	8 Reservas																
	TOTALES	28	1	41	0	12	10.814	0,90	3.020	4.178	4.818	23,78	36,28	41,32	3x70 A	3Ø4AWG+1Ø4AWG+6T THHN 75°C	1-1/2" PVC

TABLERO AIRES ACONDICIONADOS RAYOS X TAARX

CTO	DESCRIPCION	TOMA 127 V	TOMA 220 V	LUCES 18 W	LUCES 15 W	LUCES E - 3W	CARGA (W)	Fp	POTENCIA (VA) FASE 1	POTENCIA (VA) FASE 2	POTENCIA (VA) FASE 3	CORRIENTE (A) FASE 1	CORRIENTE (A) FASE 2	CORRIENTE (A) FASE 3	PROTECCION	CALIBRE	DUCTO
1-3	Aire acondicionado Rayos X		1				2.500	0,90	1.389	1.389		12,63	12,63		2x30 A	2Ø12AWG+1Ø12AWG+12T THHN 75°C	3/4" pvc
2-4	Aire acondicionado Cuarto oscuro		1				750	0,90	417	417		3,79	3,79		2x20 A	2Ø12AWG+1Ø12AWG+12T THHN 75°C	1/2" pvc
5-7	Aire acondicionado Analisis		1				2.000	0,90	1.111		1.111	10,10		10,10	2x20 A	2Ø12AWG+1Ø12AWG+12T THHN 75°C	1/2" pvc
6-8	Aire acondicionado Recepcion		1				750	0,90	417	417		3,79	3,79		2x20 A	2Ø12AWG+1Ø12AWG+12T THHN 75°C	1/2" pvc
9-11	Aire acondicionado Oficina		1				750	0,90		417	417		3,79	3,79	2x20 A	2Ø12AWG+1Ø12AWG+12T THHN 75°C	1/2" pvc
10-12	Aire acondicionado Toma de muestras		1				750	0,90	417	417		3,79	3,79		2x20 A	2Ø12AWG+1Ø12AWG+12T THHN 75°C	1/2" pvc
13-15	Aire acondicionado Disparo		1				750	0,90	417	417		3,79	3,79		2x20 A	2Ø12AWG+1Ø12AWG+12T THHN 75°C	1/2" pvc
14-16	Aire acondicionado Toma de muestras especiales		1				750	0,90	417	417		3,79	3,79		2x20 A	2Ø12AWG+1Ø12AWG+12T THHN 75°C	1/2" pvc
	8 Reservas																
	TOTALES	0	8	0	0	0	9.000	0,90	4.167	3.472	2.361	37,88	31,57	21,46	3x70 A	3Ø4AWG+1Ø4AWG+6T THHN 75°C	1-1/2" PVC

TABLERO ODONTOLOGICO Y CONSULTORIOS TOC

CTO	DESCRIPCION	TOMA 127 V	TOMA 220 V	LUCES 18 W	LUCES 15 W	LUCES E - 3W	CARGA (W)	Fp	POTENCIA (VA) FASE 1	POTENCIA (VA) FASE 2	POTENCIA (VA) FASE 3	CORRIENTE (A) FASE 1	CORRIENTE (A) FASE 2	CORRIENTE (A) FASE 3	PROTECCION	CALIBRE	DUCTO
1	Tomacorrientes Odontologia	5					900	0,90	1.000			7,87			1x20 A	1Ø12AWG+1Ø12AWG+12T THHN 75°C	1/2" pvc
2-4	Silla odontologica 1		1				300	0,90	167	167		1,52	1,52		2x20 A	2Ø12AWG+1Ø12AWG+12T THHN 75°C	1/2" pvc
3	Tomacorrientes Cajas	5					900	0,90		1.000			7,87		1x20 A	1Ø12AWG+1Ø12AWG+12T THHN 75°C	1/2" pvc
5	Tomacorrientes RX Odontologico	2					360	0,90			400			3,15	1x20 A	1Ø12AWG+1Ø12AWG+12T THHN 75°C	1/2" pvc
6-8	Silla odontologica 2		1				300	0,90	167		167	1,52		1,52	2x20 A	2Ø12AWG+1Ø12AWG+12T THHN 75°C	1/2" pvc
7	Tomacorrientes Consulta odontologica			4			720	0,90	800			6,30			1x20 A	1Ø12AWG+1Ø12AWG+12T THHN 75°C	1/2" pvc
9	Tomacorrientes Farmacia	7					1.260	0,90		1.400			11,02		1x20 A	1Ø12AWG+1Ø12AWG+12T THHN 75°C	1/2" pvc
10-12	Silla odontologica 3		1				300	0,90		167	167		1,52	1,52	2x20 A	2Ø12AWG+1Ø12AWG+12T THHN 75°C	1/2" pvc
11	Tomacorrientes Farmacia	3					540	0,90			600			4,72	1x20 A	1Ø12AWG+1Ø12AWG+12T THHN 75°C	1/2" pvc
13	Tomacorrientes Vacunacion	3					540	0,90	600			4,72			1x20 A	1Ø12AWG+1Ø12AWG+12T THHN 75°C	1/2" pvc
14-16	Equipo de Rayos X		1				900	0,90	500	500		4,55	4,55		2x20 A	2Ø12AWG+1Ø12AWG+12T THHN 75°C	1/2" pvc
15	Nevera horizontal vacunacion	1					500	0,90		556			4,37		1x20 A	1Ø12AWG+1Ø12AWG+12T THHN 75°C	1/2" pvc
17	Nevera vertical vacunacion	1					500	0,90			556			4,37	1x20 A	1Ø12AWG+1Ø12AWG+12T THHN 75°C	1/2" pvc
19	Tomacorrientes Consultorio 1	4					720	0,90	800			6,30			1x20 A	1Ø12AWG+1Ø12AWG+12T THHN 75°C	1/2" pvc
21	Tomacorrientes Consultorio 2	4					720	0,90		800			6,30		1x20 A	1Ø12AWG+1Ø12AWG+12T THHN 75°C	1/2" pvc
23	Iluminacion Odontologia, farmacia y vacunacion			45			810	0,90			900			7,09	1x20 A	1Ø12AWG+1Ø12AWG+12T THHN 75°C	1/2" pvc
25	Iluminacion Consultorios y sala de espera			31			558	0,90	620			4,88			1x20 A	1Ø12AWG+1Ø12AWG+12T THHN 75°C	1/2" pvc
27	Luces de emergencia					12	36	0,90		40			0,31		1x20 A	1Ø12AWG+1Ø12AWG+12T THHN 75°C	1/2" pvc
29	Compresor		1				2.000	0,90			2.222			17,50	1x30 A	1Ø10AWG+1Ø10AWG+10T THHN 75°C	3/4" pvc
	8 Reservas																
TOTALES	TOTALES	40	4	76	0	12	12.864	0,90	4.693	4.629	5.011	37,65	37,46	39,86	3x70 A	3Ø4AWG+1Ø4AWG+6T THHN 75°C	1-1/2" PVC

TABLERO AIRES ACONDICIONADOS ODONTOLOGICO Y CONSULTORIOS TAAOC

CTO	DESCRIPCION	TOMA 127 V	TOMA 220 V	LUCES 18 W	LUCES 15 W	LUCES E - 3W	CARGA (W)	Fp	POTENCIA (VA) FASE 1	POTENCIA (VA) FASE 2	POTENCIA (VA) FASE 3	CORRIENTE (A) FASE 1	CORRIENTE (A) FASE 2	CORRIENTE (A) FASE 3	PROTECCION	CALIBRE	DUCTO
1-3	Aire acondicionado Consultorio 1		1				1.500	0,90	833	833		7,58	7,58		2x20 A	2Ø12AWG+1Ø12AWG+12T THHN 75°C	1/2" pvc
2-4	Aire acondicionado Consulta odontologica		1				2.500	0,90	1.389	1.389		12,63	12,63		2x30 A	2Ø12AWG+1Ø12AWG+12T THHN 75°C	3/4" pvc
5-7	Aire acondicionado Consultorio 2		1				2.000	0,90	1.111		1.111	10,10		10,10	2x20 A	2Ø12AWG+1Ø12AWG+12T THHN 75°C	1/2" pvc
6-8	Aire acondicionado Farmacia		1				4.000	0,90	2.222		2.222	20,20		20,20	2x40 A	2Ø8AWG+8T THHN 75°C	1" pvc
9-11	Aire acondicionado Cajas		1				1.000	0,90		556	556		5,05	5,05	2x20 A	2Ø12AWG+1Ø12AWG+12T THHN 75°C	1/2" pvc
10-12	Aire acondicionado Vacunacion		1				2.000	0,90		1.111	1.111		10,10	10,10	2x20 A	2Ø12AWG+1Ø12AWG+12T THHN 75°C	1/2" pvc
13-15	Aire acondicionado Odontologia		1				5.000	0,90	2.778	2.778		25,25	25,25		2x40 A	2Ø8AWG+8T THHN 75°C	1" pvc
14-16	Aire acondicionado RX Odontologia		1				750	0,90	417	417		3,79	3,79		2x20 A	2Ø12AWG+1Ø12AWG+12T THHN 75°C	1/2" pvc
	8 Reservas																
TOTALES	TOTALES	0	8	0	0	0	18.750	0,90	8.750	7.083	5.000	79,55	64,39	45,45	3x100 A	3Ø2AWG+1Ø2AWG+6T THHN 75°C	2" PVC

TABLERO CONSULTA EXTERNA TCE

CTO	DESCRIPCION	TOMA 127 V	TOMA 220 V	LUCES 18 W	LUCES 15 W	LUCES E - 3W	CARGA (W)	Fp	POTENCIA (VA) FASE 1	POTENCIA (VA) FASE 2	POTENCIA (VA) FASE 3	CORRIENTE (A) FASE 1	CORRIENTE (A) FASE 2	CORRIENTE (A) FASE 3	PROTECCION	CALIBRE	DUCTO
1	Tomacorrientes Consultorio 1	5					900	0,90	1.000			7,87			1x20 A	1Ø12AWG+1Ø12AWG+12T THHN 75°C	1/2" pvc
2	Tomacorrientes Consultorio 6	5					900	0,90	1.000			7,87			1x20 A	1Ø12AWG+1Ø12AWG+12T THHN 75°C	1/2" pvc
3	Tomacorrientes Consultorio 2	4					720	0,90		800			6,30		1x20 A	1Ø12AWG+1Ø12AWG+12T THHN 75°C	1/2" pvc
4	Tomacorrientes Deposito	6					1.080	0,90		1.200			9,46		1x20 A	1Ø12AWG+1Ø12AWG+12T THHN 75°C	1/2" pvc
5	Tomacorrientes Consultorio 3	4					720	0,90			800			6,30	1x20 A	1Ø12AWG+1Ø12AWG+12T THHN 75°C	1/2" pvc
6	Tomacorrientes Consultorio 7	4					720	0,90			800			6,30	1x20 A	1Ø12AWG+1Ø12AWG+12T THHN 75°C	1/2" pvc
7	Tomacorrientes Ecografia	3					540	0,90	600			4,72			1x20 A	1Ø12AWG+1Ø12AWG+12T THHN 75°C	1/2" pvc
8	Tomacorrientes Citologia	4					720	0,90	800			6,30			1x20 A	1Ø12AWG+1Ø12AWG+12T THHN 75°C	1/2" pvc
9	Tomacorrientes Consultorio 4	5					900	0,90		1.000			7,87		1x20 A	1Ø12AWG+1Ø12AWG+12T THHN 75°C	1/2" pvc
10	Tomacorrientes Historias clinicas	6					1.080	0,90		1.200			9,46		1x20 A	1Ø12AWG+1Ø12AWG+12T THHN 75°C	1/2" pvc
11	Tomacorrientes Consultorio 5	6					1.080	0,90			1.200			9,46	1x20 A	1Ø12AWG+1Ø12AWG+12T THHN 75°C	1/2" pvc
12	Tomacorrientes Caja	5					900	0,90			1.000			7,87	1x20 A	1Ø12AWG+1Ø12AWG+12T THHN 75°C	1/2" pvc
13	Nevera vertical vacunacion			68			1.224	0,90	1.360			10,71			1x20 A	1Ø12AWG+1Ø12AWG+12T THHN 75°C	1/2" pvc
15	Tomacorrientes Consultorio 1			62			1.116	0,90		1.240			9,76		1x20 A	1Ø12AWG+1Ø12AWG+12T THHN 75°C	1/2" pvc
17	Tomacorrientes Consultorio 2					11	33	0,90			37			0,29	1x20 A	1Ø12AWG+1Ø12AWG+12T THHN 75°C	1/2" pvc
	8 Reservas																
TOTALES	TOTALES	57	0	130	0	11	12.633	0,90	4.760	5.440	3.837	37,48	42,83	30,21	3x70 A	3Ø4AWG+1Ø4AWG+6T THHN 75°C	1-1/2" PVC

TABLERO AIRES ACONDICIONADOS CONSULTA EXTERNA TAACE

CTO	DESCRIPCION	TOMA 127 V	TOMA 220 V	LUCES 18 W	LUCES 15 W	LUCES E - 3W	CARGA (W)	Fp	POTENCIA (VA) FASE 1	POTENCIA (VA) FASE 2	POTENCIA (VA) FASE 3	CORRIENTE (A) FASE 1	CORRIENTE (A) FASE 2	CORRIENTE (A) FASE 3	PROTECCION	CALIBRE	DUCTO
1-3	Aire acondicionado Consultorio 1		1				2.500	0,90	1.389	1.389		12,63	12,63		2x30 A	2Ø12AWG+1Ø12AWG+12T THHN 75°C	3/4" pvc
2-4	Aire acondicionado Consultorio 2		1				1.500	0,90	833	833		7,58	7,58		2x20 A	2Ø12AWG+1Ø12AWG+12T THHN 75°C	1/2" pvc
5-7	Aire acondicionado Consultorio 3		1				1.500	0,90	833		833	7,58		7,58	2x20 A	2Ø12AWG+1Ø12AWG+12T THHN 75°C	1/2" pvc
6-8	Aire acondicionado Ecografia		1				1.500	0,90	833		833	7,58		7,58	2x20 A	2Ø12AWG+1Ø12AWG+12T THHN 75°C	1/2" pvc
9-11	Aire acondicionado Consultorio 4		1				2.000	0,90		1.111	1.111		10,10	10,10	2x20 A	2Ø12AWG+1Ø12AWG+12T THHN 75°C	1/2" pvc
10-12	Aire acondicionado Consultorio 5		1				2.000	0,90		1.111	1.111		10,10	10,10	2x20 A	2Ø12AWG+1Ø12AWG+12T THHN 75°C	1/2" pvc
13-15	Aire acondicionado Consultorio 6		1				2.500	0,90	1.389	1.389		12,63	12,63		2x30 A	2Ø12AWG+1Ø12AWG+12T THHN 75°C	3/4" pvc
14-16	Aire acondicionado Consultorio 7		1				2.000	0,90	1.111	1.111		10,10	10,10		2x20 A	2Ø12AWG+1Ø12AWG+12T THHN 75°C	1/2" pvc
17-19	Aire acondicionado Citologia		1				2.000	0,90	1.111		1.111	10,10		10,10	2x20 A	2Ø12AWG+1Ø12AWG+12T THHN 75°C	1/2" pvc
18-20	Aire acondicionado Caja		1				750	0,90	417		417	3,79		3,79	2x20 A	2Ø12AWG+1Ø12AWG+12T THHN 75°C	1/2" pvc
	8 Reservas																
TOTALES	TOTALES	0	10	0	0	0	18.250	0,90	7.917	6.944	5.417	71,97	63,13	49,24	3x100 A	3Ø2AWG+1Ø2AWG+6T THHN 75°C	2" PVC

TABLERO TOMAS REGULADOS TR

CTO	DESCRIPCION	TOMA 127 V	TOMA 220 V	LUCES 18 W	LUCES 15 W	LUCES E - 3W	CARGA (W)	Fp	POTENCIA (VA) FASE 1	POTENCIA (VA) FASE 2	POTENCIA (VA) FASE 3	CORRIENTE (A) FASE 1	CORRIENTE (A) FASE 2	CORRIENTE (A) FASE 3	PROTECCION	CALIBRE	DUCTO
1	Tomacorrientes Unidades odontologicas	3					600	0,90	667			5,25			1x20 A	1Ø12AWG+1Ø12AWG+12T THHN 75°C	1/2" pvc
2	Tomacorrientes Cajas	3					600	0,90	667			5,25			1x20 A	1Ø12AWG+1Ø12AWG+12T THHN 75°C	1/2" pvc
3	Tomacorrientes Oficina Toma de Muestras y Recepcion	3					600	0,90		667			5,25		1x20 A	1Ø12AWG+1Ø12AWG+12T THHN 75°C	1/2" pvc
4	Tomacorrientes Consultorio 1 y 2	2					400	0,90		444			3,50		1x20 A	1Ø12AWG+1Ø12AWG+12T THHN 75°C	1/2" pvc
5	Tomacorrientes Analisis y Toma Muestras Especiales	2					400	0,90			444			3,50	1x20 A	1Ø12AWG+1Ø12AWG+12T THHN 75°C	1/2" pvc
6	Tomacorrientes Vacunacion y Farmacia	2					400	0,90			444			3,50	1x20 A	1Ø12AWG+1Ø12AWG+12T THHN 75°C	1/2" pvc
7	Tomacorrientes Rayos X, Disparo y Cuarto Oscuro	3					600	0,90	667			5,25			1x20 A	1Ø12AWG+1Ø12AWG+12T THHN 75°C	1/2" pvc
8	Tomacorrientes Consulta y Farmacia	2					400	0,90	444			3,50			1x20 A	1Ø12AWG+1Ø12AWG+12T THHN 75°C	1/2" pvc
9	Tomacorrientes Consultorio 1 y 6	2					400	0,90		444			3,50		1x20 A	1Ø12AWG+1Ø12AWG+12T THHN 75°C	1/2" pvc
10	Tomacorrientes Consultorio 4 y 5	2					400	0,90		444			3,50		1x20 A	1Ø12AWG+1Ø12AWG+12T THHN 75°C	1/2" pvc
11	Tomacorrientes Consultorio 2 y 3	2					400	0,90			444			3,50	1x20 A	1Ø12AWG+1Ø12AWG+12T THHN 75°C	1/2" pvc
12	Tomacorrientes Consultorio y Citologia	2					400	0,90			444			3,50	1x20 A	1Ø12AWG+1Ø12AWG+12T THHN 75°C	1/2" pvc
13	Tomacorrientes Ecografia	2					400	0,90	444			3,50			1x20 A	1Ø12AWG+1Ø12AWG+12T THHN 75°C	1/2" pvc
14	Tomacorrientes Historia clinica y Caja	3					600	0,90		667			5,25		1x20 A	1Ø12AWG+1Ø12AWG+12T THHN 75°C	1/2" pvc
	10 Reservas																
TOTALES	TOTALES	33	0	0	0	0	6.600	0,90	3.556	2.000	1.778	28,00	15,75	14,00	3x30 A	3Ø6AWG+1Ø6AWG+6T THHN 75°C	1" PVC

CALCULO DE LA RESISTENCIA ELECTRICA

Norma CTU401

$$R = \left(\frac{\rho}{2\pi l}\right)\left(ln\frac{4l}{a} - 1\right)$$

ρ	Resistividad	175,00	Ohm*m
L	Longitud de la Varilla	2,440	m
a	Radio de la Varilla	0,794	m
π	PI	3,142	
R	Resistencia SPT	17,229	Ω
	RESISTENCIA REQUERIDA	25	Ohmios

CALCULO DE VARILLA PARA SPT

Norma

$$R = \frac{\rho}{2\pi L}\left(LN\frac{4L}{a} - 1\right)$$

R	Resistencia SPT	25,000	Ω
ρ	Resistividad	2,100	Ohm*m
L	Longitud de la Varilla	2,44	m
a	Radio de la Varilla	7,938*10^-3	m
π	PI	3,1415927	
	LONGITUD VARILLA SELECCIONADA	2,44	mtrs
	DIAMETRO VARILLA SELECCIONADA	5/8	in

CALCULO DE AIRES ACONDICIONADOS

AIRE ACONDICIONADO	AREA (m)	ALTO) (m)	FRIGORÍAS	BTU	COMERCIAL (BTU)	POTENCIA (W)
TABLERO AIRES ACONDICIONADOS RAYOS X TAARX						
A.A. 1 Rayos X	20,66	2,4	7.439	29.756	30.000	2.500
A.A. 2 Disparo	1,63	2,4	585	2.340	9.000	750
A.A. 3 Cuarto oscuro	4,20	2,4	1.512	6.048	9.000	750
A.A. 4 Recepcion	3,53	2,4	1.269	5.076	9.000	750
A.A. 5 Tomas de muestras	2,75	2,4	990	3.959	9.000	750
A.A. 6 Oficina	4,64	2,4	1.671	6.684	9.000	750
A.A. 7 Analisis	15,24	2,4	5.487	21.949	24.000	2.000
A.A. 8 Tomas de muestras especiales	3,88	2,4	1.395	5.580	9.000	750
**TABLERO AIRES ACONDICIONADOS