CURITI AGOSTO 03 DEL 2026

CUENTA DE COBRO

LA ALCALDIA MUNICIPAL DE CURITI, SANTANDER

DEBE A:

MARCOS APARICIO JIMÉNEZ
C.C. 13.636.371 de Curití.
LA SUMA DE:

DOS MILLONES QUINIENTOS MIL PESOS ($2.500.000,oo)M/CTE
POR CONCEPTO:

PAGO PARCIAL 001, correspondiente a actividades realizadas durante el periodo del 07 de JULIO al 30 de JULIO de 2026, en cumplimiento del contrato de prestación de servicios No. 124 – 2026, cuyo objeto es **"PRESTACIÓN DE SERVICIOS PARA EL APOYO EN LA RECOLECCIÓN DE LOS RESIDUOS SOLIDOS, DEL MUNICIPIO DE CURITI, SANTANDER"**

marcos aparicio

MARCOS APARICIO JIMÉNEZ
CC. 13.636.371 DE CURITÍ

Curití, 03 DE AGOSTO DEL 2026

DOCTORA
MARGARITA MONSALVE DE SALAZAR
Secretaria de Hacienda
Alcaldía Municipal
Curití - Santander

REF: Aplicación Ley 1819 del 29 diciembre de 2016.

Cordial Saludo,

En cumplimiento a lo previsto en el parágrafo 2 del artículo 17 de la ley 1819 de 2017, NO he contratado o vinculado dos (2) o más trabajadores asociados a mi actividad económica.

Artículo 17 de la Ley 1819 de 2016 (383 E.T.)

En lo que respecta a la aplicabilidad del artículo 329 del Estatuto Tributario y a la Retención para rentas no laborales y clasificación de las personales naturales de acuerdo a la categoría de empelado o trabajador por cuenta propia, fue modificado por el artículo 1° de la Ley 1819 de 2016. Así mismo, el artículo 384 del Estatuto Tributario fue derogado expresamente por el numeral 1 del artículo 376 de la Ley 1819 de 2016. En virtud de lo anterior; dicho artículo no es aplicable para ningún efecto en mi condición de persona natural independiente,

Atentamente,

Marcos Aparicio

MARCOS APARICIO JIMÉNEZ
C.C. 5.622.498 de Curití.

CERTIFICACION DE INGRESOS TRABAJADOR INDEPENDIENTE
ART. 1 DECRETO 3590 DE 2011
(DECLARACION JURAMENTADA)

Curití, 03 DE AGOSTO DEL 2026

Señores
SECRETARIA DE HACIENDA
Curití

Por medio de la presente certifico bajo la gravedad del juramento, que durante el periodo comprendido del 07 DE JULIO al 30 DE JULIO voy a recibir la suma de **DOS MILLONES QUINIENTOS MIL PESOS $2.500.000) M/CTE** proveniente(s) del (los) siguiente(s) contrato(s):

Contratos suscritos con MUNICIPIO DE CURITI:

Nit Contratante sin DV	Nombre y/o Razón Social Contratante	Contrato No.	Vr. Total, Contrato	Fecha Inicio	Fecha Terminación
800.099.489-5	MUNICIPIO CURITI	CD-124-2026	$7.500.000	07/07/2026	30/09/2026

Ingresos a Recibir en el mes de Julio: $2.500.000

Nit Contratante sin DV	Nombre y/o Razón Social Contratante	Contrato No.	Vr. a Cobrar Mes Vigente sin IVA	Vr. IVA sobre valor a cobrar mes Actual	Vr. Pago Total Mes Actual
13.636.371	MARCOS APARICIO JIMÉNEZ	CD-124-2026	$2.500.000	0	$2.500.000
		Total, Ingresos del Mes	$2.500.000	0	$2.500.000

De igual forma certifico que pertenezco al Régimen:

☐ Común ■ Simplificado ☐ Servicio Excluido de IVA ☐ Servicio Exento de IVA

Atentamente,

Marcos H Aparicio

MARCOS APARICIO JIMÉNEZ
C.C. 13.636.371 CURITI

Curití, 03 DE AGOSTO DEL 2026

DOCTORA:
NICOLÁS PEINADO VANEGAS
SECRETARIA DE PLANEACIÓN E INFRAESTRUCTURA
ALCALDIA MUNICIPAL - CURITI

INFORME DE ACTIVIDADES DEL 07 DE JULIO AL 30 DE JULIO

Este informe tiene como finalidad presentar en forma detallada cómo se ejecutó durante el periodo comprendido entre el 07 DE JULIO AL 30 DE JULIO, las actividades estipuladas en el Contrato de Prestación de Servicios CD-123-2026, cuyo objeto es: **"PRESTACIÓN DE SERVICIOS PARA EL APOYO EN LA RECOLECCIÓN DE LOS RESIDUOS SOLIDOS, DEL MUNICIPIO DE CURITI, SANTANDER"**, presentada por **MARCOS APARICIO JIMÉNEZ,** identificado con cédula de ciudadanía número 13.636.371 de Curití en sus veces de contratista; a continuación, se presenta el listado de los ítems ejecutados:

ACTIVIDADES DEL CONTRATO	ACTIVIDADES EJECUTADAS
1. Brindar apoyo a la gestión en la recolección de residuos sólidos de acuerdo con los horarios y lugares asignados de la zona urbana y Rural del municipio de Curití, Santander.	Se da continuidad al desarrollo de las actividades de recolección de residuos sólidos en todo el territorio municipal, cubriendo de manera permanente tanto el área urbana como la rural, de acuerdo con las rutas y horarios previamente definidos. Esta labor ha permitido fortalecer el manejo adecuado de los residuos, disminuyendo su acumulación y contribuyendo a la conservación de espacios públicos más limpios, organizados y saludables, favoreciendo el bienestar de la comunidad y la protección del medio ambiente.

REGISTRO FOTOGRÁFICO:







2. Brindar apoyo a la gestión en la adecuada disposición final de residuos sólidos.	Contribuí al cumplimiento de las acciones ambientales de la Administración Municipal mediante la adecuada clasificación y separación de los residuos sólidos en la fuente, conforme a los lineamientos establecidos en el Plan de Gestión Integral de Residuos Sólidos.

REGISTRO FOTOGRÁFICO





3. Dar un uso adecuado y cuidar del equipo y herramientas que le sean asignadas para el cumplimiento de las actividades.	Apoyé a la Secretaría de Planeación e Infraestructura mediante el uso adecuado y responsable de las herramientas y equipos asignados, contribuyendo a su conservación y al cumplimiento oportuno de las actividades encomendadas.

REGISTRO FOTOGRAFICO


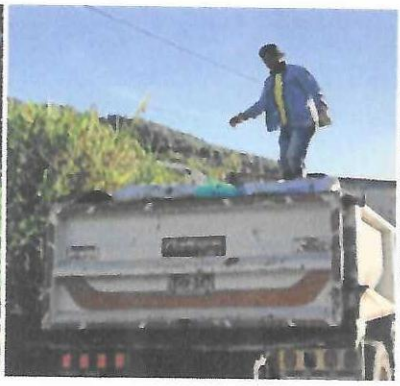


4. Las demás que sean designadas por el supervisor y que sean de la naturaleza del presente contrato.	Mantengo una disposición permanente para brindar apoyo al supervisor, atendiendo de manera oportuna y eficiente las actividades que me son asignadas.

REGISTRO FOTOGRAFICO

INFORME DE ACTIVIDADES

MARCOS APARICIO JIMÉNEZ

PRESTACIÓN DE SERVICIOS No. 124-2026







Se adjunta planilla de seguridad social correspondiente al mes de Julio de 2026.

Lo anterior para su conocimiento y fines pertinentes,

Atentamente,

Marcos Aparicio

MARCOS APARICIO JIMÉNEZ
C.C 13.636.371 de Curití
CONTRATISTA

ASOPAGOS s.a.

CONSTANCIA DE PAGO
Período Pensión: 2026-07
Período Salud : 2026-07

Se certifica que en la fecha 2026-07-31 la empresa MARCOS APARICIO JIMENEZ con documento de identificación CC 13636371 sucursal 0, canceló los aportes de seguridad social correspondientes al cotizante APARICIO JIMENEZ MARCOS identificado con CC-13636371, dirigido a las siguientes entidades administradoras:

Datos Aportante	
Identificación	Razón Social
CC-13636371	MARCOS APARICIO JIMENEZ

Datos Planilla			
Número Planilla	Tipo Planilla	Fecha de Pago	Tarifa Riesgos Laborales
8642313610	I	2026-07-31	0,02436

Datos Administradoras

Tipo	NIT	Código	Nombre	Días
AFP	800224808	230301	PORVENIR	24
EPS	900156264	EPS041	NUEVA EMPRESA PROMOTORA DE SALUD S.A. EPSS	24
ARL	860011153	14-23	ARL - POSITIVA COMPANIA DE SEGUROS	24

1ACTA DE PAGO PARCIAL No. 01

CONTRATO DE PRESTACIÓN DE SERVICIOS DE APOYO A LA GESTIÓN No. CD-124-2026

CONTRATO:	N°. CD- 124-2026	FECHA: JULIO 07 DEL 2026	
OBJETO:	"PRESTACIÓN DE SERVICIOS PARA EL APOYO EN LA RECOLECCIÓN DE LOS RESIDUOS SOLIDOS, DEL MUNICIPIO DE CURITI, SANTANDER"		
CONTRATANTE	MUNICIPIO DE CURITI		
CONTRATISTA:	MARCOS APARICIO JIMÉNEZ		
CEDULA DE CIUDADANÍA N°:	13.636.371 de CURITI		
VALOR INICIAL:	SIETE MILLONES QUINIENTOS MIL PESOS ($7.500.000,00) M/CTE.		
VALOR TOTAL (RUBRO)	**RUBRO**	**VALOR**	**% PORCENTAJE**
	2.3.2.02.02.009.40.4003.4003010.00	$7.500.000,00	100%
PLAZO INICIAL:	TENIENDO EN CUENTA LAS ACTIVIDADES A DESARROLLAR EL PLAZO DEL CONTRATO SERÁ DESDE DE LA SUSCRIPCIÓN DEL ACTA DE INICIO HASTA EL DIA TREINTA (30) DEL MES DE SEPTIEMBRE DEL 2026.		
FECHA DE INICIACIÓN:	07 DE JULIO DEL 2.026		
FECHA DE TERMINACIÓN:	30 DE SEPTIEMBRE DEL 2.026		
OFICINA GESTORA:	SECRETARIA DE PLANEACIÓN E INFRAESTRUCTURA		
SUPERVISOR:	NICOLÁS PEINADO VANEGAS		
SEGURIDAD SOCIAL:	PLANILLA DE PAGO A LA SEGURIDAD SOCIAL DEL MES DE JULIO		

En Curití, a los TRES (03) días del mes de AGOSTO del año 2026, en las instalaciones de la Alcaldía Municipal, se reunieron: **NICOLÁS PEINADO VANEGAS**, como supervisor y el Señor **MARCOS APARICIO JIMÉNEZ** Identificado con la cedula No. 13.636.371 de Curití, en calidad de contratista, con el fin de suscribir la siguiente acta de **PAGO PARCIAL 001** correspondiente a las actividades realizadas desde el (07) de JULIO al (30) de JULIO del año 2026.

CONSIDERANDO

1. SOPORTE JURÍDICO

Dentro del contrato de Prestación de Servicios Profesionales No. **CD-124-2026**, suscrito entre el Municipio de Curití – Santander y **MARCOS APARICIO JIMÉNEZ** identificado con la cedula de ciudadanía No. 13.636.371 de CURITI, se especifica la forma de pago de la siguiente manera: Valor del contrato y forma de pago: El valor del presente Contrato corresponde a la suma de **SIETE MILLONES QUINIENTOS MIL PESOS ($7.500.000,00) M/CTE.** La entidad contratante pagará al contratista de la siguiente manera: Mediante pagos parciales de acuerdo con el avance de los servicios contratados, para lo cual se establecen La entidad contratante pagará al contratista de la siguiente manera: Mediante pagos parciales de acuerdo con el avance de los servicios contratados, para lo cual se establecen **TRES (03) PAGOS PARCIALES IGUALES por la suma de DOS MILLONES QUINIENTOS MIL PESOS ($2.500.000,oo) M/CTE, pagaderos el último día hábil de los meses de julio, agosto y septiembre de 2026.,** Para cada uno de los pagos, deberá el Contratista presentar los Informes correspondientes, con el recibido de conformidad y a satisfacción firmado por el Supervisor o quien haga sus veces y el respectivo pago de seguridad social y todos los soportes requeridos por la entidad que aseguren que el servicio fue prestado a entera satisfacción por parte del supervisor y demás requisitos exigidos para el respectivo pago. El valor total se constituye como remuneración del servicio descrito en el objeto del contrato. El valor contempla todos los costos y gravámenes a que haya lugar, es decir, los establecidos por las leyes, Ordenanzas y Acuerdos Municipales. Por lo tanto, el Contratista no tendrá más derecho que a los valores expresamente convenidos y en ningún caso genera relación laboral, ni prestaciones sociales.

2. SOPORTE FINANCIERO

CONCEPTO	NÚMERO	FECHA	VALOR
CDP N°	26-00381	02 DE JULIO DE 2026	$7.500.000
RP N°	26-00791	07 DE JULIO DE 2026	$7.500.000

3. VALOR FISCAL DEL CONTRATO

DESCRIPCION DEL APORTANTE	VALOR FISCAL
MUNICIPIO DE CURITI	$7.500.000
TOTAL, DE CONTRATO	$7.500.000

4. PAGO A EFECTUAR

Se autoriza el pago parcial No. 01, de la siguiente manera:

DESCRIPCIÓN	VALOR FISCAL
ACTA DE PAGO PARCIAL No. 01	$2.500.000
TOTAL, DE PAGOS	$2.500.000

5. BALANCE FINANCIERO

	VALOR INICIAL	CODIGO DE PRODUCTO	VALOR EJECUTADO
VALOR TOTAL DEL CONTRATO	**$7.500.000,00**	**4003010**	
VALOR DEL CONTRATO ADICIONAL	**$000,00**	**N/A**	
VALOR ACTA DE PAGO PARCIAL No. 01		4003010	$2.500.000,00
SALDO POR EJECUTAR		4003010	$5.000.000,00
SUMAS IGUALES	**$7.500.000,00**		**$7.500.000,00**

6. RELACION DE SOPORTE DE LA PRESENTE ACTA

- El contratista presento informe de actividades ejecutadas en cumplimiento del objeto contractual.
- Allego copia de la planilla de pago de seguridad social, correspondiente al mes de julio de 2026.
- Informe de supervisión de cumplimiento del contrato.

ACUERDAN:

Autorizar el pago de la suma de **DOS MILLONES QUINIENTOS MIL PESOS ($2.500.000) M/CTE**, correspondiente al **PAGO PARCIAL 01**, de las actividades realizadas del periodo comprendido entre el siete (07) al treinta (30) de julio del año 2026.

En constancia de lo anterior se firma la presente acta por los que en ella intervinieron, en Curití, el tercer (03) del mes de Agosto del año 2026.

NICOLÁS PEINADO VANEGAS
Secretaria de Planeación e Infraestructura
Supervisor Contrato

MARCOS APARICIO JIMÉNEZ
Contratista

Recaudo de Estampillas

Gobernación de Santander
Secretaría de Hacienda

Recibo Nº
2502600495297

Trámite CONTRATOS - ORDENES DE PRESTACION DE SERVICIOS Y CONTRATOS DE ADICION

Contribuyente **Tipo de Doc.** C.C. **Número** 13636371
Nombre MARCOS APARICIO JIMENEZ
Dirección
Municipio
Teléfono
Departamento SANTANDER

PRO HOSPITAL	$50.000
PRO UIS	$50.000

(415)7709998038639(8020)02502600495297(3900)000000000100000(96)20260806

VALOR TOTAL CONTRATO	7.500.000
FECHA CONTRATO	07/07/2026
VALOR ORDEN DE PAGO	2.500.000
NUMERO ORDEN DE PAGO	1
VALOR BASE	2.500.000
NRO. CONTRATO	124

Total a Pagar **$100.000**

Fecha de Expedición 2026/07/31 **Fecha Limite de Pago** 2026/08/06

Con destino a: **Alcaldía de Curití - CURITI**

Contribuyente

Gobernación de Santander
Secretaría de Hacienda

Recaudo de Estampillas **Recibo Nº** **2502600495297**

Trámite CONTRATOS - ORDENES DE PRESTACION DE SERVICIOS Y CONTRATOS DE ADICION

Con destino a: **Alcaldía de Curití - CURITI**

Tipo de Doc. C.C.
Nombre: MARCOS APARICIO JIMENEZ
Dirección:
Número: 13636371
Teléfono:

VALOR TOTAL CONTRATO	7.500.000
FECHA CONTRATO	07/07/2026
VALOR ORDEN DE PAGO	2.500.000
NUMERO ORDEN DE PAGO	1
VALOR BASE	2.500.000
NRO. CONTRATO	124

PRO HOSPITAL	$50.000
PRO UIS	$50.000

Total a Pagar **$100.000**

Trámite

¡ LE INVITAMOS A REGISTRARSE !
RUCD – REGISTRO ÚNICO DE CONTRIBUYENTES DEPARTAMENTAL
Gestione fácilmente sus obligaciones y participe en la construcción del Departamento que todos queremos.

Gobernación de Santander
Secretaría de Hacienda

Recaudo de Estampillas **Recibo Nº** **2502600495297**

Trámite CONTRATOS - ORDENES DE PRESTACION DE SERVICIOS Y CONTRATOS DE ADICION

Con destino a: **Alcaldía de Curití - CURITI**

Contribuyente **Tipo de Doc.** C.C. **Número** 13636371
Nombre MARCOS APARICIO JIMENEZ
Dirección
Municipio
Teléfono
Departamento SANTANDER

PRO HOSPITAL	$50.000
PRO UIS	$50.000

(415)8902012356005(8020)02502600495297(3900)000000000100000(96)20260806

VALOR TOTAL CONTRATO	7.500.000
FECHA CONTRATO	07/07/2026
VALOR ORDEN DE PAGO	2.500.000
NUMERO ORDEN DE PAGO	1
VALOR BASE	2.500.000
NRO. CONTRATO	124

Total a Pagar **$100.000**

Fecha de Expedición 2026/07/31
Fecha Limite de Pago 2026/08/06

Gobernación

Gobernación de Santander
Secretaría de Hacienda

Recaudo de Estampillas **Recibo Nº** **2502600495297**

Con ribuyen e **Tipo de Doc.** C.C. **Número** 13636371
Nombre MARCOS APARICIO JIMENEZ
Dirección
Municipio
Teléfono
Departamento SANTANDER

(415)8902012356005(8020)02502600495297(3900)000000000100000(96)20260806

Trámite CONTRATOS - ORDENES DE PRESTACION DE SERVICIOS Y CONTRATOS DE ADICION

Con destino a: **Alcaldía de Curití - CURITI**

PRO HOSPITAL	$50.000
PRO UIS	$50.000

Fecha de Expedición 2026/07/31

BP G. 11048001150-1
BP SYC. 22048012843-8

Total a Pagar **$100.000**

Total **$100.000**

Banco

Banco Agrario de Colombia
NIT. 800.037.800-8

31/7/2026 14:24:20 Cajero: andesilv

Oficina: 4030-CURITI
Terminal: 10.0.5.1 Operación: 749060884

Transacción: RECAUDO DE CONVENIOS

Valor:	$100,000.00
Costo de la transacción:	$0.00
Iva del costo:	$0.00
GMF del costo:	$0.00

Medio de Pago: EFECTIVO
Convenio: 21240 TGO ESTAMPILLAS
DEPARTAMENTALES - RCB
Ref 1: 025026400495297

Antes de retirarse de la ventanilla por favor verifique que la transacción solicitada se registró correctamente en el comprobante. Si no está de acuerdo infórmele al cajero para que la corrija. Cualquier inquietud comuníquese en Bogotá al 5945500 resto de