MUNICIPIO DE VERGARA
DEPARTAMENTO DE CUNDINAMARCA
SECRETARÍA DE DESARROLLO ECONÓMICO Y SOCIAL
INFORME DE ACTIVIDADES No. 6

NÚMERO DE CONTRATO	087 DE 2026.	**VALOR INICIAL**	**20.000.000**	**PLAZO INICIAL**	10 (meses)
OBJETO	**PRESTAR SERVICIOS DE APOYO EN LA GESTIÓN COMO INSTRUCTOR DE DANZAS DEL MUNICIPIO DE VERGARA CUNDINAMARCA.**				
PERIODO DE EJECUCIÓN	27/06/2026 al 26/07/2026	**SUPERVISOR**	Karen Yelipza Benavides Cárdenas. Secretaria de Desarrollo Económico y Social		
NOMBRE DEL CONTRATISTA	JAMILTON TRIVIÑO VANEGAS	**No. DE IDENTIFICACIÓN**	80.456.836		
TELÉFONO DE CONTACTO	3123470539	**DIRECCIÓN**	CLL 3 # 4-19 NIMAIMA.		
FECHA ACTA DE INICIO	27 de Enero 2.026	**PRÓRROGA**	N/A		
VALOR DEL PERIODO EJECUTADO	$ 2.000.000	**FECHA DE TERMINACIÓN**	26 de Noviembre de 2.026		

DESARROLLO DEL INFORME

ACTIVIDADES CONTRACTUALES:

Descripción de la obligación:

1. **Dirigir la escuela de formación de danzas del municipio**

ACTIVIDADES DESARROLLADAS

Durante la ejecución de este periodo se continúan los ensayos y actividades con los diferentes grupos etarios ya conformados, grupo pre- infantil, infantil, juvenil, adulto y adulto mayor con los cuales se continúan los diferentes ensayos los días miércoles y jueves en horario de 2:00 pm a 7:00 pm, en la casa de la cultura en el 1 y 3 piso.

MEDIO DE VERIFICACIÓN









ACTIVIDADES CONTRACTUALES:

Descripción de la obligación:

2. **Desarrollar actividades que permitan el desarrollo de habilidades en danza en los niños y niñas que se encuentran en las instituciones educativas del casco urbano y sedes rurales dos veces por mes como mínimo**

ACTIVIDADES DESARROLLADAS

Durante este periodo de ejecución visite la escuelas rurales de El Tigre y La Montaña se brindo un acompañamiento a los estudiantes, se les realizaron actividades lúdicas de movimiento corporal acompañadas de diferentes ritmos musicales, se trabajaron las lateralidades, partes del cuerpo, motricidad, equilibrio, concentración entre otras actividades más. Seguido de esto se hacen pequeñas rutinas con música propia de nuestro folclore

Colombiano, cumbia, bambuco donde se explican los pasos y diferentes figuras a ejecutar en cada danza.

MEDIO DE VERIFICACIÓN









ACTIVIDADES CONTRACTUALES:

Descripción de la obligación:

3. **Llevar a cabo el proceso de formación en el área de Danzas con los diferentes grupos etarios.**

ACTIVIDADES DESARROLLADAS

Durante la ejecución de este periodo se realizaron actividades de calentamiento corporal, ejercicios de coordinación, ritmo, expresión corporal, técnica básica y montaje coreográfico, fortaleciendo las habilidades motrices, creativas y expresivas de los participantes. Asimismo, se promovieron valores como el trabajo en equipo, la disciplina, el respeto, la convivencia y el reconocimiento de la identidad cultural a través de la práctica de diferentes ritmos y manifestaciones dancísticas.

Como resultado del proceso formativo, los participantes evidenciaron avances en el dominio técnico, la expresión artística, la apropiación del lenguaje corporal y la participación activa en los ensayos y muestras artísticas programadas, contribuyendo al fortalecimiento de la formación integral y al aprovechamiento del tiempo libre.

MEDIO DE VERIFICACIÓN



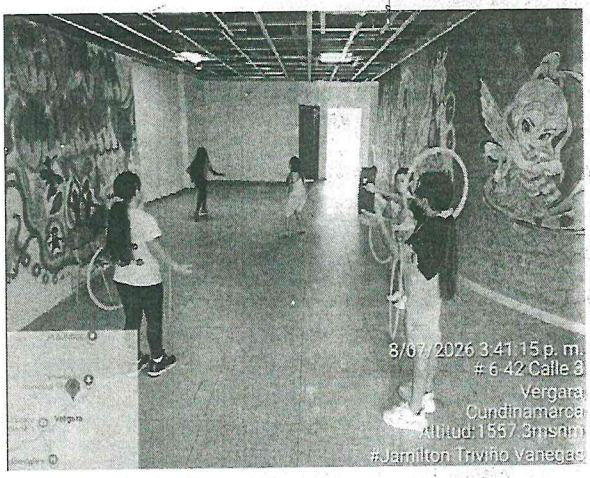





ACTIVIDADES CONTRACTUALES:

Descripción de la obligación:

4. **Apoyar las actividades que se desarrollen en los eventos sociales y culturales programados desde la Secretaría de Desarrollo e Inclusión Social y/o la Administración Municipal en general.**

ACTIVIDADES DESARROLLADAS

Durante la ejecución de este periodo participe en diferentes eventos realizados por la Administración Municipal entre ellos están: Apoyo y participación en el reinado del café evento realizado en la vereda de Cerinza y la velada cultural donde se presentaron los grupos de danzas de las categorías pre- infantil, infantil y juvenil presentando el avance alcanzado a la fecha. Participación en la jornada de rocería, participación en la cabalgata regional.

MEDIO DE VERIFICACIÓN



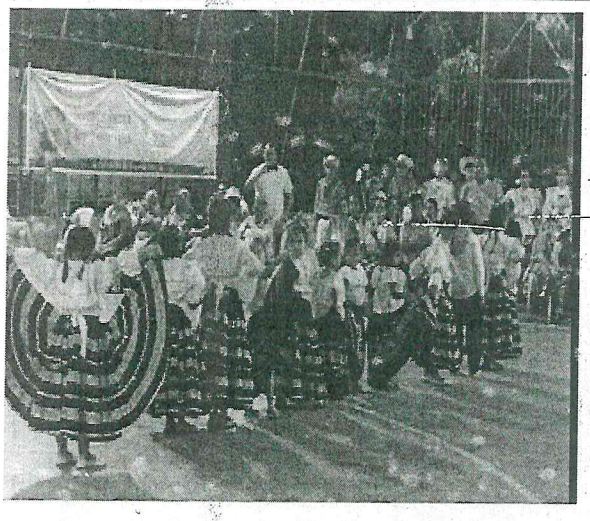





ACTIVIDADES CONTRACTUALES:

Descripción de la obligación:

5. Propiciar espacios de aprendizaje artístico que contribuyan al desarrollo humano enfocado en las danzas.

ACTIVIDADES DESARROLLADAS

Durante la ejecución de este periodo se promueven espacios de aprendizaje artístico orientados al fortalecimiento del desarrollo humano mediante la práctica de la danza, generando ambientes de participación, inclusión y convivencia para los diferentes grupos etarios. A través de actividades pedagógicas y artísticas se favoreció el desarrollo de habilidades corporales, expresivas, creativas y socioemocionales, incentivando la confianza, la autoestima, el trabajo colaborativo y el respeto por la diversidad.

MEDIO DE VERIFICACIÓN









ACTIVIDADES CONTRACTUALES:

Descripción de la obligación:

6. **Apoyar el desarrollo de estrategias pedagógicas necesarias para garantizar la continuidad de los procesos de la escuela de formación a cargo, fortaleciendo semillero**

ACTIVIDADES DESARROLLADAS

Se apoyó la implementación de estrategias pedagógicas orientadas a garantizar la continuidad y el fortalecimiento de los procesos formativos de la escuela de formación en danzas, mediante la planeación y ejecución de actividades que favorecieron la permanencia, participación y motivación de los estudiantes. Se realizaron acciones de acompañamiento y seguimiento al proceso de aprendizaje, adaptando las metodologías de enseñanza de acuerdo con las características y niveles de formación de los participantes.

MEDIO DE VERIFICACIÓN









ACTIVIDADES CONTRACTUALES:

Descripción de la obligación:

7. Realizar un plan de trabajo con metas a corto, mediano y largo plazo y entregarlo a la supervisión de manera mensual con los avances obtenidos.

ACTIVIDADES DESARROLLADAS

Para lograr el correcto desarrollo de la obligación se elabora el plan de trabajo con objetivos y actividades a ejecutar en los eventos sociales y culturales programados por la Secretaria de Desarrollo social y las demás propias de la escuela de formación durante el próximo mes del año en curso.

MEDIO DE VERIFICACIÓN

CRONOGRAMA ESCUELA DE DANZAS.

GRUPO	ACTIVIDAD	CORTO PLAZO	MEDIANO PLAZO	LARGO PLAZO
Pre- infantil	Manejo de lateralidades, desplazamientos, ubicación en el espacio, ejercicios de coordinación.	Realizar montajes coreográficos.	Realizar presentaciones a nivel Municipal y fuera.	Presentar una muestra final con los avances obtenidos.
Grupo Infantil.	Manejo del cuerpo por medio de movimientos con música moderna, lateralidades, pasos básicos ritmos Región Andina.	Realizar montajes coreográficos.	Realizar presentaciones a nivel Municipal y fuera.	Presentar una muestra final con los avances obtenidos.
Grupo juvenil	Expresiones del cuerpo y movimientos por medio de música moderna, lateralidades, manejo del espacio, postura en escena, pasos básicos ritmos ¾.	Realizar montajes coreográficos.	Realizar presentaciones a nivel Municipal y fuera.	Presentar una muestra final con los avances obtenidos.

ACTIVIDADES CONTRACTUALES:

Descripción de la obligación:

8. Desarrollar estrategias motivacionales que le permita a los niños y niñas del municipio de Vergara, interesarse por participar en la Escuela de Formación en Danzas.

ACTIVIDADES DESARROLLADAS

Se implementaron estrategias motivacionales orientadas a fomentar el interés y la participación de los niños y niñas del municipio de Vergara en la Escuela de Formación en Danzas. Para ello, se desarrollaron actividades lúdico-pedagógicas, jornadas de sensibilización, dinámicas grupales y muestras artísticas que permitieron dar a conocer los beneficios de la formación en danza como herramienta para el desarrollo integral.

Asimismo, se promovieron espacios de integración y participación que incentivaron la creatividad, la expresión corporal, el trabajo en equipo y el fortalecimiento de la identidad cultural, generando un ambiente atractivo e inclusivo para los participantes.

MEDIO DE VERIFICACIÓN









ACTIVIDADES CONTRACTUALES:

9. Realizar intercambios culturales con otras escuelas de formación del municipio

ACTIVIDADES DESARROLLADAS

Durante este periodo de ejecución se realizó la velada cultural donde participamos las diferentes escuelas de formación cultural del Municipio, cada una realizo una presentación donde se evidencio el avance que se tiene a la fecha.

MEDIO DE VERIFICACION



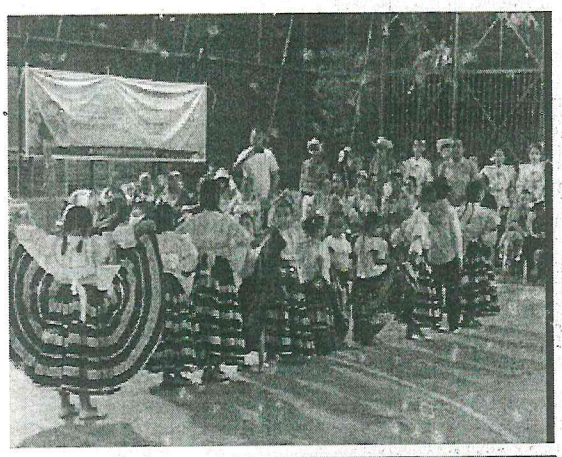





ACTIVIDADES CONTRACTUALES:

10. Apoyar la participación y organización de la escuela de formación a su cargo en diferentes espacios de intercambios culturales a nivel provincial y departamental

ACTIVIDADES DESARROLLADAS

Durante este periodo la escuela de danzas no participo en ningún encuentro fuera del Municipio, se sigue el trabajo con los montajes coreográficos para futuras salidas.

MEDIO DE VERIFICACION









ACTIVIDADES CONTRACTUALES:

11. Las demás que, de acuerdo con requerimiento específico de la supervisión, se consideren necesarias para adelantar el objeto contractual.

ACTIVIDADES DESARROLLADAS

En el transcurso del periodo ejecutado di cumplimiento a todas y cada una de las actividades específicas establecidas en el contrato y estuvo atento a brindar apoyo a las demás actividades requeridas por el supervisor y la entidad.

MEDIO DE VERIFICACION

MUNICIPIO DE VERGARA
DEPARTAMENTO DE CUNDINAMARCA
SECRETARÍA DE DESARROLLO ECONÓMICO Y SOCIAL
INFORME DE ACTIVIDADES No. 6







APORTES PARAFISCALES

Indicar los datos básicos correspondientes a seguridad social y relacionar anexo: Se anexa soporte de pago correspondiente al mes de Junio de 2026 en donde se evidencia mediante planilla 9506776200 por un valor de $ 508.300

Observaciones supervisor:

Jamilton Triviño V

JAMILTON TRIVIÑO VANEGAS.
Formador de Danzas.
C.C 80.456.836 De Nimaima.
Contratista.

Karen Benavides C.

KAREN YELIPZA BENAVIDES
Secretaria de Desarrollo Económico Y Social.
Supervisor

Acción	Funcionario	Firma
Proyectó	Jamilton Triviño Vanegas – Instructor de danzas	Jamilton Triviño V. S.P.C.R
Reviso	Sandra Castro Rodríguez.- Secretaria ejecutiva.	
Aprobó	Karen Benavidez – Secretaria de Desarrollo Económico y Social	KBC

NOMBRE DOCENTE	DOCUMENO	SEDE	ESTUDIANTES	CELULAR
Jhon Edixon Torres.	7074928284	El Tigre	5	3178565291
Jaime A. Millán V.	79609783	La Montaña	6	3134282882

VERGARA
CUNDINAMARCA
COLOMBIA
Para Todos

ESCUELA DE DANZAS.

Ailyn ~~Ailinne~~ Altuve.	Ailyn Altuve
Paula Gomez.	Paula Gomez.
Michell Contreras.	
Sara Beltran.	Sara Beltrán Laverde
Victoria Machado.	
Laura Beltran.	Laura Beltrán Laverde
Jhoan Gaviria.	Joan Gaviria
Emanuel Polo.	Emanuel
Evelyn Gaitan.	[illegible]
Emily Ramos.	[illegible]
Felipe Gualteros	Felipe G.
Alex Gómez.	AW.
Gabriela Estepa.	[illegible]
Valeri Gamba	[illegible]
Wendy Portes	[illegible]
Evelyn Guipe.	[illegible]
Juan Pablo Torres.	x Juan pablo torres
Dayanna Rodriquez	x Kelly Dayana.
Hanna Fajardo	x Janna

Powered by CamScanner

VEGA
CUNDINAMARCA
COLOMBIA
¡Para Todos!

ESCUELA DE DANZAS.

Matias Ramirez	x Matias
Yulieth Jaimes	x Evelin
Lorena Cifuentes	
Joseph Bliceno.	x Joseph ♡
Edison Martinez	x
Jhoan Vega.	x johan
Stiven Oliveira.	x
Yulieth Benavidez	

Powered by CamScanner

aportes en línea

Resumen General de Pago

DATOS GENERALES DEL APORTANTE

Identificación	dv	Razon Social	Clase Aportante	Sucursal Principal	Direccion	Ciudad-Departamento	Teléfono	Exonerado SENA e ICBF
CC 80456836		TRIVIÑO VANEGAS JAMILTON	INDEPENDIENTE	PRINCIPAL	CLL3#4-19 barrio centro	NIMAIMA-CUNDINAMARCA	1111111	No

DATOS GENERALES DE LA LIQUIDACION

Periodo		Clave		Tipo	Fecha		Pago		
Pensión	Salud	Pago	Planilla	Planilla	Limite	Pago	Banco	Dias Mora	Valor
2026-06	2026-06	52857166	9506776200	I	2026/07/09	2026/07/07	BANCO DE OCCIDENTE	0	$508,300

RESUMEN DE PAGO

RIESGO	CODIGO	NIT	DV	AFILIADOS	VALOR LIQUIDADO	INTERESES MORA	SALDOS E INCAPACIDADES	VALOR A PAGAR
AFP (ADMINISTRADORAS: 1)				1	$280,200	$0	$0	$280,200
PORVENIR	230301	800,224,808	8	1	$280,200	$0	$0	$280,200
ARL (ADMINISTRADORAS: 1)				1	$9,200	$0	$0	$9,200
POSITIVA COMPAÑIA DE SEGUROS	14-23	860,011,153	6	1	$9,200	$0	$0	$9,200
EPS (ADMINISTRADORAS: 1)				1	$218,900	$0	$0	$218,900
SANITAS	EPS005	800,251,440	6	1	$218,900	$0	$0	$218,900
TOTAL				1	$508,300	$0	$0	$508,300

2026/07/07 04:57 PM

aportes en línea

Resumen General de Pago

DATOS GENERALES DEL APORTANTE

Identificación	dv	Razon Social	Clase Aportante	Sucursal Principal	Direccion	Ciudad-Departamento	Teléfono	Exonerado SENA e ICBF
CC 80456836		TRIVIÑO VANEGAS JAMILTON	INDEPENDIENTE	PRINCIPAL	CLL3#4-19 barrio centro	NIMAIMA-CUNDINAMARCA	1111111	No

DATOS GENERALES DE LA LIQUIDACION

Periodo		Clave		Tipo	Fecha		Pago		
Pensión	Salud	Pago	Planilla	Planilla	Limite	Pago	Banco	Dias Mora	Valor
2026-06	2026-06	52857166	9506776200	I	2026/07/09	2026/07/07	BANCO DE OCCIDENTE	0	$508,300

LIQUIDACION DETALLADA DE APORTES

EMPLEADO			PENSION				SALUD				CCF				RIESGOS				PARAFISCALES		
No.	Identificación	Nombres	Codigo	Días	IBC	Aporte	Codigo	Días	IBC	Aporte	Codigo	Días	IBC	Aporte	Codigo	Días	IBC	Aporte	Días	IBC	Aporte
Sucursal: PRINCIPAL (1 Afiliados)					$1,750,905	$280,200			$1,750,905	$218,900			$0	$0			$1,750,905	$9,200		$0	$0
Centro de Trabajo: PRINCIPAL (1 Afiliados)					$1,750,905	$280,200			$1,750,905	$218,900			$0	$0			$1,750,905	$9,200		$0	$0
Ciudad: NIMAIMA Depto: CUNDINAMARCA (1 Afiliados)					$1,750,905	$280,200			$1,750,905	$218,900			$0	$0			$1,750,905	$9,200		$0	$0
1	CC	80456836	TRIVIÑO JAMILTON	230301	30	$1,750,905	$280,200	EPS005	30	$1,750,905	$218,900		0	$0	$0	14-23	30	$1,750,905	$9,200	0	$0	$0
Total	**Afiliados(1)**					$1,750,905	$280,200			$1,750,905	$218,900			$0	$0			$1,750,905	$9,200		$0	$0

2026/07/07 04:57 PM


Verificar Planilla
empresas.aportesenlinea.com/AutoservicioVerificarPlanilla.aspx
Nueva versión de Chrome disponible
80456836
EPS
SANITAS
Valor aportado a EPS
Planilla válida
Importante: La información suministrada es correcta y corresponde a un pago registrado en nuestro sistema
Aceptar
No soy un robot
reCAPTCHA
Verificar planilla
Buscar
Próximas ganancias
ESP
LAA
7:35 p. m.
4/08/2026