DIRECCION EJECUTIVA DE ADMINISTRACION JUDICIAL **FECHA:** 07-may-26

RAMA JUDICIAL DEL PODER PUBLICO

REMISION AL AREA FINANCIERA No. 09-0383

CONSORCIO DELTA RAMA JUDICIAL — C.C O NIT. No. 901,989,728

SE DEBE LA SUMA DE: TREINTA Y DOS MILLONES CUATROCIENTOS VEINTINUEVE MIL QUINIENTOS CINCUENTA Y CINCO PESOS M/CTE — POR: $32,429,555.00

DETALLE DEL SERVICIO	**VALOR**
ACTA FINAL N°5, 15 DE FEBRERO AL 30 DE ABRIL DE 2026, CONTRATO N°030 de 2025 CUYO OBJETO: INTERVENTORÍA TÉCNICA, ADMINISTRATIVA, FINANCIERA, JURÍDICA, CONTABLE Y AMBIENTAL A LAS OBRAS CIVILES PREVENTIVAS Y/O CORRECTIVAS PARA EL MANTENIMIENTO Y MEJORAMIENTO DE LA INFRAESTRUCTURA FÍSICA EN LAS DIFERENTES SEDES DE LOS PALACIOS DE JUSTICIA DEL DISTRITO JUDICIAL DE POPAYÁN	
CON DESTINO A: UNIDAD 27-01-02-009 CDP No. 1525	
Retefuente	$ 1,635,104
Reteica	$ 218,014
Rete IVA	$ 776,674
Estampilla L. 1697/2013	$ 136,259
Saldo a Pagar:	**$ 29,663,504.00**

SUPERVISOR

DIVISION DE PRESUPUESTO

RUBRO	**27-01-02-009**
C-2701-0800-37-20111D-2701019-02 ADQUISICIÓN DE BIENES Y SERVICIOS - DESPACHOS JUDICIALES ADECUADOS Y DOTADOS - MEJORAMIENTO Y MANTENIMIENTO DE LA INFRAESTRUCTURA FÍSICA DE LA RAMA JUDICIAL A NIVEL NACIONAL	$ 32,429,555.00

DIVISION DE CONTABILIDAD

CUENTA	**SUBCUENTA**	**AUXILIAR**	**DEBE**	**HABER**
			$32,429,555.00	**$32,429,555.00**

DOCUMENTOS QUE SE ANEXAN	
	RECIBIÓ RODRIGO SALAZAR
1. CALCULO DE RETENCIONES	FECHA: 07-may-26
2.TARJETA DE CONTROL DE PAGOS	
3. CONSTANCIA DEL SUPERVISOR	
4. PAGO DE APORTES A SEGURIDAD SOCIAL	
5. CUENTA DE COBRO O FACTURA	FIRMA:

Elaboró: MANUEL GOMEZ

TARJETA CONTROL DE PAGOS CTO-030-2025, CONSORCIO DELTA RAMA JUDICIAL								
Saldo	**Fecha de Registro**	**Estado**	**Valor Bruto**	**Tipo Identificacion**	**Identificacion**	**Nombre Razon Social**	**Valor Pesos**	**Ordenes de Pago**
$184,947,420								
$154,819,486	10-nov.-2025	Pagada	$30,127,934	CC O NIT	901,989,728	CONSORCIO DELTA RAMA JUDICIAL	$30,127,934	09-0925
$115,222,243	26-nov.-2025	Pagada	$39,597,243	CC O NIT	901,989,728	CONSORCIO DELTA RAMA JUDICIAL	$39,597,243	09-1010
$119,734,961	5-ene.-2026	Pagada	$87,905,508	CC O NIT	901,989,728	CONSORCIO DELTA RAMA JUDICIAL	$87,905,508	09-0060
$32,429,555	15-feb.-2026	Pagada	$87,305,406	CC O NIT	901,989,728	CONSORCIO DELTA RAMA JUDICIAL	$87,305,406	09-0197
$0	30-abr.-2026	Pagada	$32,429,555	CC O NIT	901,989,728	CONSORCIO DELTA RAMA JUDICIAL	$32,429,555	09-0383

CTO-030-2025, CONSORCIO DELTA RAMA JUDICIAL

RESERVA 2025

Tarifa		UNIDAD 02	UNIDAD 08	TOTAL
	BASE	**27,251,727.00**	**0.00**	**27,251,727.00**
19.00%		5,177,828.00	0.00	5,177,828.00
	SUBTOTAL	**32,429,555.00**	**0.00**	**32,429,555.00**

DEDUCCIONES

		UNIDAD 02	UNIDAD 08	TOTAL
6.00%	**Retefuente**	1,635,104.00	0.00	1,635,104.00
0.80%	**Reteica**	218,014.00	0.00	218,014.00
15.00%	**Rete IVA**	776,674.00	0.00	776,674.00
0.50%	**Estampilla L. 1697/2013**	136,259.00	0.00	136,259.00
	Saldo a Pagar	**29,663,504.00**	**0.00**	**29,663,504.00**

DIRECCION EJECUTIVA DE ADMINISTRACIÓN JUDICIAL DE POPAYÁN
INFORME DE SUPERVISIÓN Y/O INTERVENTORIA

DATOS DEL INFORME

Fecha de presentación	Periodo del informe	Nombre del Contratista	Nombre del Supervisor
7 de mayo de 2026	ACTA FINAL N°5, 15 DE FEBRERO AL 30 DE ABRIL DE 2026	CONSORCIO DELTA RAMA JUDICIAL	MANUEL ALEJANDRO GOMEZ ZUÑIGA

DATOS DEL CONTRATO Y/O CONVENIO

Carta de aceptacion No.:	030 de 2025	Tipo: Contrato de interventoria	Convenio No.:	Tipo:	

OBJETO: INTERVENTORÍA TÉCNICA, ADMINISTRATIVA, FINANCIERA, JURÍDICA, CONTABLE Y AMBIENTAL A LAS OBRAS CIVILES PREVENTIVAS Y/O CORRECTIVAS PARA EL MANTENIMIENTO Y MEJORAMIENTO DE LA INFRAESTRUCTURA FÍSICA EN LAS DIFERENTES SEDES DE LOS PALACIOS DE JUSTICIA DEL DISTRITO JUDICIAL DE POPAYÁN

Rubro o proyecto	Vigencia	CDP No.	Fecha de CDP	Valor
C-2701-0800-37-20111D-2701019-02 ADQUISICIÓN DE BIENES Y SERVICIOS - DESPACHOS JUDICIALES ADECUADOS Y DOTADOS - MEJORAMIENTO Y MANTENIMIENTO DE LA INFRAESTRUCTURA FÍSICA DE LA RAMA JUDICIAL A NIVEL NACIONAL	2025	1525	6-jun.-2025	$ 277,365,646

Valor Contrato Inicial	Valor Total	Fecha de cto	Plazo	Fecha de iniciación	Fecha de terminacion
$ 184,947,420	$ 277,365,646	19 de septiembre de 2025	HASTA 30 DE ABRIL DE 2026	3 de octubre de 2025	30 de abril de 2026

Requisitos para el perfeccionamiento

Póliza No.	Fecha de	No. De Registro Presupuestal	Fecha de Registro	Fecha de suscripción

Modificaciones al contrato

	Número	Fecha	Tiempo	Valor	Tema de aclaración o alcance
Modificatorio	1	28-nov-25	-	$ 92,418,226.00	ADICION VALOR
Modificatorio	2	24-dic-25	HASTA 31 DE MARZO DE 2026	$ -	PRORROGA PLAZO
Modificatorio	3	27-mar-26	HASTA 30 DE ABRIL DE 2026	$ -	PRORROGA PLAZO

Información Financiera

Valor Total del Contrato y/o Convenio				% Anticipo:		
Pagos				Amortización		
Fecha	Forma de Pago	% Pagado	Valor	%	Valor	Valor Neto
10-nov.-2025	ACTA PARCIAL N°1	10.86%	$ 30,127,934.00			
26-nov.-2025	ACTA PARCIAL N°2	14.28%	$ 39,597,243.00			
5-ene.-2026	ACTA PARCIAL N°3	31.69%	$ 87,905,508.00			
15-feb.-2026	ACTA PARCIAL N°4	31.48%	$ 87,305,406.00			
30-abr.-2026	ACTA FINAL N°5	11.69%	$ 32,429,555.00			
		0.00%				
		0.00%				
		100.00%	$ 277,365,646.00		$ -	

Para el caso de convenios interadministrativos y otros, se deberán anexar todos los soportes adicionales solicitados por el supervisor y/o interventor (facturas, comprobantes de pago de rendimientos de acuerdo con el formato del Grupo de Contabilidad)

EJECUCIÓN DE ACTIVIDADES FRENTE A LAS OBLIGACIONERES DURANTE EL PERIODO REPORTADO		
Obligaciones Contractuales	**Actividades Realizadas**	**Soportes**
OBJETO: INTERVENTORÍA TÉCNICA, ADMINISTRATIVA, FINANCIERA, JURÍDICA, CONTABLE Y AMBIENTAL A LAS OBRAS CIVILES PREVENTIVAS Y/O CORRECTIVAS PARA EL MANTENIMIENTO Y MEJORAMIENTO DE LA INFRAESTRUCTURA FÍSICA EN LAS DIFERENTES SEDES DE LOS PALACIOS DE JUSTICIA DEL DISTRITO JUDICIAL DE POPAYÁN	OBJETO: INTERVENTORÍA TÉCNICA, ADMINISTRATIVA, FINANCIERA, JURÍDICA, CONTABLE Y AMBIENTAL A LAS OBRAS CIVILES PREVENTIVAS Y/O CORRECTIVAS PARA EL MANTENIMIENTO Y MEJORAMIENTO DE LA INFRAESTRUCTURA FÍSICA EN LAS DIFERENTES SEDES DE LOS PALACIOS DE JUSTICIA DEL DISTRITO JUDICIAL DE POPAYÁN	Factura electronica y pago de aportes a seguridad social.

Productos a entregar	Productos entregados	Fecha	% de Ejecución
INFORME DE INTERVENTORIA DE OBRA	INFORME DE INTERVENTORIA DE OBRA	ACTA FINAL N°5, 15 DE FEBRERO AL 30 DE ABRIL DE 2026	100.00%

Gestión de avance (diligenciar en el caso de que el informe no esté asociado a un entregable durante el periodo reportado)

Dificultades Técnicas, administrativas y financieras para la ejecución del objeto contractual

Causas	Alternativa de Solución	Fecha de Solución	Gestión	Resultados

OBSERVACIONES Y RECOMENDACIONES

SUSCRIPCIÓN DEL INFORME

	Contratista
Nombre:	CONSORCIO DELTA RAMA JUDICIAL
Cargo:	REPRESENTANTE LEGAL
Firma:	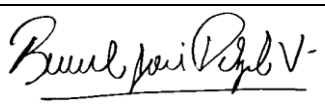
	Supervisor
Nombre:	MANUEL ALEJANDRO GOMEZ ZUÑIGA
Cargo:	PROFESIONAL UNIVERSITARIO GRADO 09 DESAJ POPAYAN
Firma:	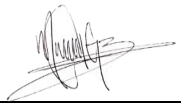

Expediente del Contrato
Copias: Supervisor del Contrato y Asistencia Legal

CONSORCIO DELTA RAMA JUDICIAL
NIT: 901989728 - 6
Régimen: Responsable del impuesto sobre las ventas IVA
Persona Jurídica
Dirección: CL 51 N # 11 - 170 CA 37 BRR ANTIGUA 3, POPAYÁN, Cauca, Colombia
Tel. 3176813448
Email. consorciodeltainterv@gmail.com
Autorización factura electrónica de venta No: 18764101348006 válida desde 2025-11-10 hasta 2027-11-10 rango desde FECD1 hasta FECD100

Nombre/Razón Social: RAMA JUDICIAL - DIRECCIÓN EJECUTIVA SECCIONAL DEL ADMINISTRACIÓN JUDICIAL DEL CAUCA
NIT: 800165853
Dirección: CALLE 3 No 3-31 PALACIO NACIONAL, POPAYÁN, Cauca, Colombia, CP 19001
Teléfono:
Email: siifnacion.facturaelectronica@minhacienda.gov.co

Forma de pago: Crédito
Medio de pago: Consignación bancaria
Fecha de Pago: 30/05/2026
Total de Lineas: 1

FACTURA ELECTRONICA DE VENTA: **FECD6**
MONEDA: **COP Peso colombiano**
HORA EMISIÓN: **16:59:01**
FECHA FIRMADO: **07/05/2026 16:59:03**

FECHA DE EMISIÓN			FECHA DE VENCIMIENTO		
DIA	MES	AÑO	DIA	MES	AÑO
07	05	2026	30	05	2026

#	CÓDIGO	DESCRIPCIÓN	U.M	CANTIDAD	PRECIO U.	IMPUESTOS			DCTO.	TOTAL
						NOM.	% o VAL	MONTO		
1	IVA	ACTA DE PAGO No 5 Y FINAL CONTRATO DE INTERVENTORÍA 30 - 2025 CUYO OBJETO ES: REALIZAR LA INTERVENTORÍA TÉCNICA, ADMINISTRATIVA, FINANCIERA, JURÍDICA, CONTABLE Y AMBIENTAL A LAS OBRAS CIVILES PREVENTIVAS Y/O CORRECTIVAS PARA EL MANTENIMIENTO Y MEJORAMIENTO DE LA INFRAESTRUCTURAFÍSICA EN LAS DIFERENTES SEDES DE LOS PALACIOS DE JUSTICIA DEL DISTRITO JUDICIAL DE POPAYÁN	WSD	1,00	$27.251.727,00	IVA	19%	$5.177.828,00	$0,00	$27.251.727,00

Notas: OBSERVACIONES: #$27-01-02-009;CONTRATO 030 2025;mgomezzu@cendoj.ramajudicial.gov.co#$

SON: (treinta y dos millones cuatrocientos veinteinueve mil quinientos cincuenta y cinco pesos cero centavos)

CUFE: b8d1e64a2f2a396908bdfd91c47cb6bccb2f09dc72767ec5c234237989b6f5b0910d1d544a20d29f0e6f746c21a089af

Subtotal:	$27.251.727,00
Cargos:	$0,00
Descuentos:	$0,00
IVA:	$5.177.828,00
Total:	$32.429.555,00

IMPUESTO	BASE	TARIFA / VALOR NOMINAL	IMPORTE
IMPUESTOS			
01 IVA	$27.251.727,00	19,00%	$5.177.828,00

Firma Digital: vjjD0cBBNFpdJnctyIpsf6MtyTEEn3XLh72QxDKnfd7sIdcn5pda9QiGQStFmxmX
sl6eoPYICjgF73doPHdqZb0NaE8VD4c4OIKfVrfJILthtRhKHls9fZRBeY9z1es0
DEFgdrCEq46ZfDJqOdzAKsLOr5R++ihA0Fk3WILVQ1Oave58r4hDFNMWK5dbjp8i
Fh3+tORviJN8XnG0Rbhw87XnEc3uHa5STaDdG42qC86D73eHlvNQPAuBWq/Egnrb
1bQzqKmYqghrdzWx7WBw7hHKPXb6Rqw9UFUmbUKcQYyDlH5NCzyjuszd1cEWwVl/
X1gC+clzs/nS5vu+XYq81A==

Esta factura es un título valor de acuerdo al art. 774 del C.C. y una vez aceptada declara haber recibido los bienes y servicios a satisfacción.

Representación Gráfica de la Factura Electrónica de Venta..

Rama Judicial
Consejo Superior de la Judicatura
República de Colombia

LA NACIÓN - CONSEJO SUPERIOR DE LA JUDICATURA

DIRECCIÓN EJECUTIVA SECCIONAL DE ADMINISTRACIÓN JUDICIAL DE POPAYÁN

ACTA PARCIAL Y/O FINAL DE INTERVENTORÍA

Libertad y Orden
República de Colombia

SC5780-4-8

CONTRATO DE INTERVENTORÍA No. 30 DE 2025	**VALOR CONTRATO:**	$ 184.947.420,00	**CRONOLOGIA DEL CONTRATO**	**ACTA DE PAGO No. 5 Y FINAL**
	VALOR ADICIONAL:	$ 92.418.226,00		
CONTRATISTA: CONSORCIO DELTA RAMA JUDICIAL REPRESENTANTE LEGAL: BERNARDO JOSÉ DELGADO VARGAS.	**VALOR TOTAL:**	$ 277.365.646,00	**PLAZO INICIAL** HASTA EL 31 DE DICIEMBRE DE 2025 **MODIFICATORIO N°2** HASTA EL 31 DE MARZO DE 2026 **MODIFICATORIO N°3** HASTA EL 30 DE ABRIL DE 2026 **ACTA DE INICIO** 3 DE OCTUBRE DE 2025 **FECHA DE TERMINACION INICIAL :** 31 DE DICIEMBRE DE 2025 **FECHA DE TERMINACION ACTUALIZADA:** HASTA EL 30 DE ABRIL DE 2026	
	OBJETO: REALIZAR LA INTERVENTORÍA TÉCNICA, ADMINISTRATIVA, FINANCIERA, JURÍDICA, CONTABLE Y AMBIENTAL A LAS OBRAS CIVILES PREVENTIVAS Y/O CORRECTIVAS PARA EL MANTENIMIENTO Y MEJORAMIENTO DE LA INFRAESTRUCTURA FÍSICA EN LAS DIFERENTES SEDES DE LOS PALACIOS DE JUSTICIA DEL DISTRITO JUDICIAL DE POPAYÁN		**DISPONIBILIDAD PRESUPUESTAL** **N°1525 DEL 2025-06-06**	**FECHA:30 DE ABRL DE 2026**

CONDICIONES ORIGINALES						**CONDICIONES ACTUALIZADAS**		**PRESENTE ACTA INTERVENTORIA**		**ACUMULADO A LA FECHA INTERVENTORIA**	
DESCRIPCION				**%**	**V. UNITARIO**	**TOTAL**			**%**	**TOTAL**	**%**	**TOTAL**
OBJETO: REALIZAR LA INTERVENTORÍA TÉCNICA, ADMINISTRATIVA, FINANCIERA, JURÍDICA, CONTABLE Y AMBIENTAL A LAS OBRAS CIVILES PREVENTIVAS Y/O CORRECTIVAS PARA EL MANTENIMIENTO Y MEJORAMIENTO DE LA INFRAESTRUCTURA FÍSICA EN LAS DIFERENTES SEDES DE LOS PALACIOS DE JUSTICIA DEL DISTRITO JUDICIAL DE POPAYÁN				100%	$ 155.418.000,00	$ 155.418.000,00	100%	$ 155.418.000,00			100,00%	$ 155.418.000,00
NO PREVISTOS												
ADICION OTROSI N°1, CONTRATO DE OBRA No 28 DEL 2025							100%	$ 77.662.375,00	35,09%	$ 27.251.727,00	100,00%	$ 77.662.375,00
TOTAL COSTOS DIRECTOS						$ 155.418.000,00		$ 233.080.375,00		$ 27.251.727,00		$ 233.080.375,00
IVA			**19%**			$ 29.529.420,00		$ 44.285.271,00		$ 5.177.828,00		$ 44.285.271,00
VALOR TOTAL						**$ 184.947.420,00**		**$ 277.365.646,00**		**$ 32.429.555,00**		**$ 277.365.646,00**

V/R INICIAL CONTRATO:	**$**	**184.947.420,00**
V/R ADICIÓN No 1:	**$**	**92.418.226,00**
	$	**277.365.646,00**

VALOR A PAGAR PRESENTE ACTA EN LETRAS: TREINTA Y DOS MILLONES CUATROCIENTOS VEINTI NUEVE MIL QUINIENTOS CINCUENTA Y CINCO PESOS M/CTE

BERNARDO JOSE DELGADO VARGAS
R.L CONSORCIO DELTA RAMA JUDICIAL
CONTRATISTA INTERVENTORÍA

MANUEL ALEJANDRO GOMEZ ZUÑIGA
SUPERVISOR DESAJ

INFORME DE SEGUIMIENTO
DEL INTERVENTOR EN LA FASE DE CONSTRUCCIÓN

INFORME PARCIAL _____ FINAL X

PERIODO DEL 3 DE OCTUBRE DE 2025 AL 30 DE ABRIL DE 2026

CONTRATO No.	: CONTRATO DE OBRA N°028 DEL 2025
MODALIDAD DE SELECCIÓN	: Licitación Pública (Obra pública)
PROCESO DE CONTRATACIÓN No:	: LP 01 DE 2025
OBJETO	: REALIZAR LAS OBRAS CIVILES PREVENTIVAS Y/O CORRECTIVAS PARA EL MANTENIMIENTO Y MEJORAMIENTO DE LA INFRAESTRUCTURA FÍSICA EN LAS DIFERENTES SEDES DE LOS PALACIOS DE JUSTICIA DEL DISTRITO JUDICIAL DE POPAYÁN.
LOCALIZACIÓN	: Palacios de Justicia de: Corinto, Caloto, El Tambo, El Bordo, Puerto Tejada, Guapi, Santander de Quilichao, Luis Carlos Pérez, Francisco de Paula Santander y Juzgado de Responsabilidad Penal para Adolescentes.
VALOR	$1.841.815.544 COP
VALOR ADICIONAL No 1:	$920.368.742 COP
VALOR TOTAL:	$ 2.762.184.286COP
PLAZO INICIAL	: Hasta 31/12/2025
PRORROGA No 1 (OTRO SI No 1)	: Hasta 31 de marzo de 2026
PRORROGA No 2 (OTRO SI No 2)	: Hasta 30 de abril de 2026

FECHA DE INICIO : 03/10/2025

FECHA DE TERMINACIÓN : 30/04/2026

CONTRATISTA : CONSORCIO HD 2025
KH INGENIERIA S.A.S (55%)
DIEGO REINEL FERNANDEZ (20%)
HAROLD MUÑOZ MUÑOZ (25%)

CONTRATO DE INTERVENTORÍA No: 30 DE 2025

MODALIDAD DE SELECCIÓN: Concurso de méritos abierto

PROCESO DE CONTRATACIÓN No: CM 01 DE 2025

OBJETO: REALIZAR LA INTERVENTORÍA TÉCNICA, ADMINISTRATIVA, FINANCIERA, JURÍDICA, CONTABLE Y AMBIENTAL A LAS OBRAS CIVILES PREVENTIVAS Y/O CORRECTIVAS PARA EL MANTENIMIENTO Y MEJORAMIENTO DE LA INFRAESTRUCTURA FÍSICA EN LAS DIFERENTES SEDES DE LOS PALACIOS DE JUSTICIA DEL DISTRITO JUDICIAL DE POPAYÁN

LOCALIZACIÓN: Palacios de Justicia de: Corinto, Caloto, El Tambo, El Bordo, Puerto Tejada, Guapi, Santander de Quilichao, Luis Carlos Pérez, Francisco de Paula Santander y Juzgado de Responsabilidad Penal para Adolescentes.

VALOR: $ 184,947,420 COP

VALOR ADICIONAL No 1: $ 92.418.226 COP

VALOR TOTAL: $ 277.365.646 COP

FECHA APROBACIÓN GARANTÍA ÚNICA: 24/09/2025

FECHA DE INICIO: 03/10/2025

PLAZO INICIAL : Hasta 31/12/2025

PRORROGA No 1 (OTRO SI No 2) : Hasta 31 de marzo de 2026

PRORROGA No 2 (OTRO SI No 3) : Hasta 30 de abril de 2026

CONSULTOR INTERVENTORÍA: CONSORCIO DELTA RAMA JUDICIAL
BERNARDO JOSE DELGADO VARGAS (50%)
KUORUM IA S.A.S (50%)

SUPERVISOR: ING. MANUEL ALEJANDRO GÓMEZ ZUÑIGA

1. SEGUIMIENTO A ACTUACIONES CONTRACTUALES Y GARANTÍAS

1.1. ACTUACIONES CONTRACTUALES

CONTRATO DE OBRA No. 28 DE 17 DE SEPTIEMBRE DE 2025

- Contrato de obra No. 28 de 2025
- Firma del acta de inicio por las partes el 03 de octubre de 2025
- Acta de modificación No. 1
- Acta parcial No.1 y las preactas correspondientes
- Acta parcial No. 2 y las preactas correspondientes
- Modificatorio #1 – Adición de recursos
- Acta de modificación No. 2
- Contrato adicional #2 – Adición en tiempo
- Acta parcial No. 3 y las preactas correspondientes
- Acta de modificación No.3
- Acta parcial No. 4 y las preactas correspondientes
- Contrato adicional #3 – Adición en tiempo
- Acta de modificación No.4
- Acta parcial No. 5 Final y las preactas correspondientes

1.1. 2 CONTRATO DE INTERVENTORÍA No 31 de 2022

- Contrato de Interventoría No. 30 de 2025.
- Firma del acta de inicio por las partes el 3 de octubre de 2025.
- Acta parcial No.1 y las preactas correspondientes
- Acta parcial No. 2 y las preactas correspondientes
- Modificatorio #1 – Adición de recursos
- Acta de modificación No. 1
- Modificatorio #2 – Adición en tiempo
- Acta parcial No. 3 y las preactas correspondientes
- Acta parcial No. 4 y las preactas correspondientes
- Modificatorio #3– Adición en tiempo
- Acta No. 5 Final

1.2. GARANTÍAS:

1.2.1 CONTRATO DE OBRA No 28 de 2025: Expedidas por la Aseguradora Solidaria de Colombia.

Póliza 430-47-994000072723 Anexo 0

TIPO DE AMPARO	VIGENCIA DESDE	VIGENCIA HASTA	SUMA ASEGURADA
CUMPLIMIENTO	17/09/2025	30/04/2026	$ 368.363.108.80
PRESTACIONES SOCIALES	17/09/2025	31/12/2028	$ 92.090.777,20
ESTABILIDAD	NOTA ACLARATORIA		$ 184.181.554,40
CALIDAD DEL SERVICIO	17/09/2025	30/04/2026	$ 184.181.554,40

ACTA DE INICIO

No. POLIZA	430-74-994000072723	**ANEXO:**	1
TIPO DE AMPARO	**VIGENCIA DESDE**	**VIGENCIA HASTA**	**SUMA**
CUMPLIMIENTO	03/10/2025	30/04/2026	368.363.108,80
PAGO DE SALARIOS, PRESTACIONES SOCIALES	03/10/2025	31/12/2028	92.090.777,20
ESTABILIDAD	31/12/2025	30/12/2030	184.181.554,40
CALIDAD DEL SERVICIO	03/10/2025	30/04/2026	184.181.554,40

No. POLIZA	430-74-994000027575	**ANEXO:**	1

TIPO DE AMPARO	VIGENCIA DESDE	VIGENCIA HASTA	SUMA
RESPONSABILIDAD CIVIL EXTRACONTRACTUAL	03/10/2025	30/04/2026	284.700.000,00

MODIFICATORIO #1 – ADICION DE RECURSOS

No. POLIZA	430-74-994000072723	**ANEXO:**	2
TIPO DE AMPARO	**VIGENCIA DESDE**	**VIGENCIA HASTA**	**SUMA**
CUMPLIMIENTO	03/10/2025	16/05/2026	552.436.857,20
PAGO DE SALARIOS, PRESTACIONES SOCIALES	03/10/2025	16/01/2029	138.109.214,30
ESTABILIDAD	31/12/2025	30/12/2030	276.218.428,60
CALIDAD DEL SERVICIO	03/10/2025	16/05/2026	276.218.428,60

..	430-74-994000027575	**ANEXO:**	2
TIPO DE AMPARO	**VIGENCIA DESDE**	**VIGENCIA HASTA**	**SUMA**
RESPONSABILIDAD CIVIL EXTRACONTRACTUAL	03/10/2025	30/04/2026	427.050.000,00

MODIFICATORIO #2 – PRORROGA

No. POLIZA	430-74-994000072723	**ANEXO:**	3
TIPO DE AMPARO	**VIGENCIA DESDE**	**VIGENCIA HASTA**	**SUMA**
CUMPLIMIENTO	03/10/2025	31/07/2026	552.436.857,20
PAGO DE SALARIOS, PRESTACIONES SOCIALES	03/10/2025	31/03/2029	138.109.214,30
ESTABILIDAD	31/03/2026	30/03/2031	276.218.428,60
CALIDAD DEL SERVICIO	03/10/2025	31/07/2026	276.218.428,60

No. POLIZA	430-74-994000027575	**ANEXO:**	3
TIPO DE AMPARO	**VIGENCIA DESDE**	**VIGENCIA HASTA**	**SUMA**
RESPONSABILIDAD CIVIL EXTRACONTRACTUAL	03/04/2026	30/06/2026	427.050.000,00

MODIFICATORIO #3 – PRORROGA

No. POLIZA	430-74-994000072723	**ANEXO:**	4
TIPO DE AMPARO	**VIGENCIA DESDE**	**VIGENCIA HASTA**	**SUMA**
CUMPLIMIENTO	03/10/2025	31/08/2026	552.436.857,20

PAGO DE SALARIOS, PRESTACIONES SOCIALES	03/10/2025	30/04/2029	138.109.214,30
ESTABILIDAD	VER NOTA ACLARATORIA		276.218.428,60
CALIDAD DEL SERVICIO	03/10/2025	31/08/2026	276.218.428,60

No. POLIZA	430-74-994000027575	**ANEXO:**	4
TIPO DE AMPARO	**VIGENCIA DESDE**	**VIGENCIA HASTA**	**SUMA**
RESPONSABILIDAD CIVIL EXTRACONTRACTUAL	03/10/2026	31/07/2026	427.050.000,00

1.2.2 CARTA DE ACEPTACIÓN No 30 de 2025 - INTERVENTORÍA: Expedidas por la Aseguradora Solidaria.

Póliza N°435 47 994000061374 Anexo 0

TIPO DE AMPARO	VIGENCIA DESDE	VIGENCIA HASTA	SUMA ASEGURADA
CUMPLIMIENTO	19/09/2025	30/06/2026	$ 36.989.484,00
PRESTACIONES SOCIALES	19/09/2025	31/12/2028	$ 36.989.484,00
CALIDAD DEL SERVICIO	19/09/2025	31/12/2030	$ 36.989.484,00

Póliza N°435 47 994000061374 Anexo 1

TIPO DE AMPARO	VIGENCIA DESDE	VIGENCIA HASTA	SUMA ASEGURADA
CUMPLIMIENTO	03/10/2025	30/06/2026	$ 36.989.484,00
PRESTACIONES SOCIALES	03/10/2025	31/12/2028	$ 36.989.484,00
CALIDAD DEL SERVICIO	03/10/2025	31/12/2030	$ 36.989.484,00

Póliza N°435 47 994000061374 Anexo 2

TIPO DE AMPARO	VIGENCIA DESDE	VIGENCIA HASTA	SUMA ASEGURADA

CUMPLIMIENTO	03/10/2025	30/06/2026	$ 55.473.129.20
PRESTACIONES SOCIALES	03/10/2025	31/12/2028	$ 55.473.129.20
CALIDAD DEL SERVICIO	03/10/2025	31/12/2030	$ 55.473.129.20

Póliza N°435 47 994000061374 Anexo 3

TIPO DE AMPARO	VIGENCIA DESDE	VIGENCIA HASTA	SUMA ASEGURADA
CUMPLIMIENTO	03/10/2025	30/09/2026	$ 55.473.129.20
PRESTACIONES SOCIALES	03/10/2025	31/03/2029	$ 55.473.129.20
CALIDAD DEL SERVICIO	03/10/2025	31/03/2031	$ 55.473.129.20

Póliza N°435 47 994000061374 Anexo 4

TIPO DE AMPARO	VIGENCIA DESDE	VIGENCIA HASTA	SUMA ASEGURADA
CUMPLIMIENTO	03/10/2025	31/10/2026	$ 55.473.129.20
PRESTACIONES SOCIALES	03/10/2025	30/04/2029	$ 55.473.129.20
CALIDAD DEL SERVICIO	03/10/2025	30/04/2031	$ 55.473.129.20

2. SEGUIMIENTO DE EJECUCIÓN FÍSICA, FORMATO DE SEGUIMIENTO DE EJECUCIÓN FINANCIERA Y PRESUPUESTAL

2.1. AVANCE FÍSICO EN EL PERIODO

El avance desarrollado durante el periodo comprendido entre el 3 de octubre de 2025 y el 30 de abril de 2026 en los frentes de obra del Juzgado Penal para Adolescentes de Popayán, Palacio de Justicia Francisco de Paula Santander, palacio de Justicia Luis Carlos Pérez y en los palacios de Justicia de los Municipios del Tambo, Puerto Tejada, Corinto, y Santander de Quilichao, corresponde a un avance físico acumulado del 100% del recurso total aprobado, en donde se incluyen el valor contractual inicial y un valor adicionales No 1, por un valor total de dos mil setecientos sesenta y dos millones ciento ochenta y cuatro mil doscientos ochenta y seis pesos ($2.762.184.286) para el contrato de obra N°028 del 2025.

2.2. AVANCE EN GASTO PRESUPUESTAL

El avance presupuestal a la fecha de corte del presente informe, teniendo en cuenta los de obra del Juzgado Penal para Adolescentes de Popayán, Palacio de Justicia Francisco de Paula Santander, palacio de Justicia Luis Carlos Pérez y en los palacios de Justicia de los Municipios del Tambo, Puerto Tejada, Corinto, y Santander de Quilichao, corresponde en valor de dos mil setecientos sesenta y dos millones ciento ochenta y cuatro mil doscientos ochenta y seis pesos ($2.762.184.286)

2.3. INVERSIÓN ANTICIPO

No se pactó un anticipo para el contrato de obra, por lo cual no aplica en este caso.

2.4. EXCEDENTES O RENDIMIENTOS FINANCIEROS

Hasta la fecha no se han presentado excedentes financieros.

3. ACTIVIDADES DESARROLLADA DURANTE EL PERIODO

A continuación, se mencionan todas las actividades de obra ejecutadas en los distintos frentes con sus correspondientes cantidades y valores ejecutados, teniendo en cuenta las mayores y menores cantidades de obra y las actividades no previstas que surgieron durante la ejecución del contrato de obra No 28 de 2025.

En el periodo comprendido entre el 03 de octubre de 2025 al 30 de abril de 2026 se adelantaron las siguientes actividades en las sedes:

4. 1.0 **PALACIO NACIONAL FRANCISCO DE PAULA SANTANDER**

En el palacio francisco de paula Santander las actividades se orientaron principalmente a la adecuación de oficinas, salas de audiencias mediante la aplicación de pintura para paredes, cielos, puertas y ventanas, se ha realizado la intervención de las fachadas exteriores así como también la intervención de los patios mediante la aplicación de pintura para exteriores, de igual manera se han instalado opalizados en varias de las ventanas del palacio al igual que se realizó el reemplazo de tubería de aguas lluvias y pavimentación del parqueadero, se realizó la intervención en diferentes baños mediante el reemplazo de enchape, baños, orinales y lavamanos, se atendieron puntualmente espacios en las cubiertas, adicionalmente se cambiaron pisos que presentaban deterioro porque ya se había cumplido el ciclo de tráfico de los mismos.

A continuación, se presenta el registro fotográfico de la intervención en el palacio.



Actividades de pintura fachadas interiores palacio Francisco de paula Santander.

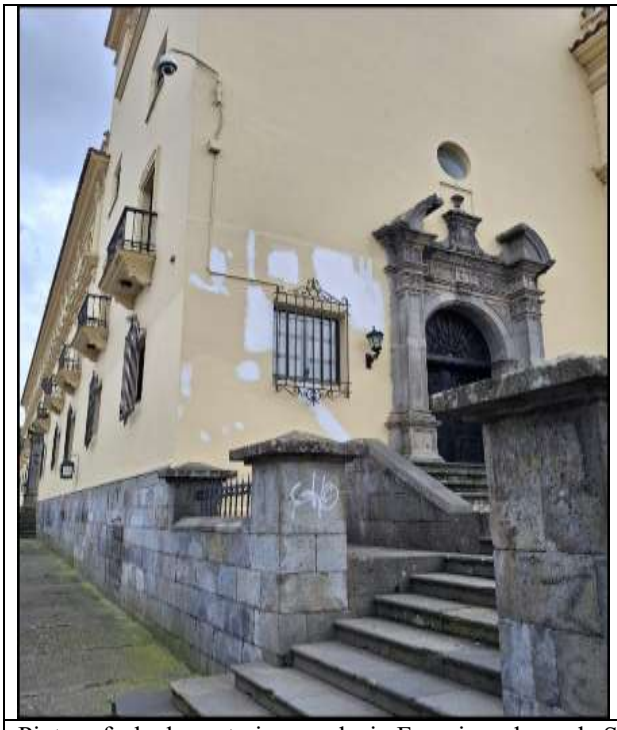

Pintura fachadas exteriores palacio Francisco de paula Santander

5.



Instalación de opalizados francisco de paula Santander.



Demolición de piso en tableta e instalación de piso en cerámica.

6.





Mantenimiento de pintura en oficinas

A continuación se presenta un resumen de actividades por ítem con la relación de la inversión total realizada en el palacio Nacional Francisco de Paula Santander

7.

RESUMEN DE CANTIDADES ACTIVIDADES PRINCIPALES LLEVADAS A CABO EN EL PALACIO FRANCISCO DE PAULA SANTANDER					
ITEM	DESCRIPCION DE LA OBRA	UND	cantidad	V/Unitario	V/ Total
A	OBRA				
ZC	**ZONA CONTINENTAL (SEDES POPAYAN, EL TAMBO, EL BORDO, PUERTO TEJADA, CORINTO, CALOTO, SANTANDER DE QUILICHAO)**				
	CUBIERTA, CANALES Y CIELO RASOS				
6	LIMPIEZA DE CANALES DE AGUAS LLUVIAS	ML	96.10	20,315.00	1,952,272.00
	MUROS, PUERTAS, VENTANAS, PISOS, ACABADOS, PINTURAS				
3	PINTURA INTERIOR (RASQUETEO, ESTUCO Y VINILO TIPO 1, 3 MANOS	M2	4,676.81	30,313.00	141,768,142.00
4	PINTURA EXTERIOR (RASQUETEO, ESTUCO Y VINILO TIPO KORAZA 3 MANOS)	M2	1,791.72	36,815.00	65,962,172.00
5	MANTENIMIENTO GENERAL Y REPOSICION DE PAÑETE IMPERMEABILIZADO MUROS 1:3, E= 1.5 CM	M2	227.59	38,647.00	8,795,671.00

7	ESMALTE GUARDAESCOBA (INCLUYE RASQUETEO Y APLICACION A 3 MANOS) H<= 20 CM	ML	1,323.81	6,939.00	9,185,918.00
8	SUMINISTRO E INSTALACION DE MURO DIVISORIO EN SUPERBOARD 10 CM (INCLUYE PINTURA Y AISLAMIENTO ACUSTICO)	M2	29.69	117,685.00	3,494,068.00
12	MANTENIMIENTO DE PUERTAS Y VENTANAS (INCLUYE RASQUETEO, MASILLA Y PINTURA)	M2	607.74	85,628.00	52,039,561.00
13	DESMONTE, SUMINISTRO E INSTALACION DE VIDRIOS 4 MM (INCLUYE RETIRO)	M2	3.39	75,253.00	255,108.00
14	DEMOLICION, SUMINISTRO E INSTALACION DE ENCHAPE CERAMICO TRAFICO 4 (INCLUYE RETIRO)	M2	244.34	72,510.00	17,717,093.00
18	CONSTRUCCION DE LOSA EN CONCRETO REFORZADO E=0,20 MTS	M3	24.84	1,041,634.00	25,874,189.00
20	MANTENIMIENTO REJA PERIMETRAL (INCLUYE RASQUETEO, MASILLA Y PINTURA)	M2	13.16	41,802.00	550,114.00
21	DEMOLICION, SUMINISTRO E INSTALACION DE ENCHAPE PARA BAÑOS (INCLUYE RETIRO)	M2	119.81	81,661.00	9,783,804.00
	HIDRAULICO Y SANITARIO				
1	DESMONTE, SUMINISTRO E INSTALACION DE SANITARIOS TIPO INSTITUCIONAL (INCLUYE ACCESORIOS Y RETIRO)	UN	7.00	891,807.00	6,242,649.00
2	DESMONTE, SUMINISTRO E INSTALACION DE LAVAMANOS TIPO INSTITUCIONAL (INCLUYE ACCESORIOS Y RETIRO)	UN	6.00	375,844.00	2,255,064.00
3	DESMONTE, SUMINISTRO E INSTALACION DE ORINALES TIPO INSTITUCIONAL (INCLUYE ACCESORIOS Y RETIRO)	UN	5.00	736,305.00	3,681,525.00
NP	**ACTIVIDADES NO PREVISTAS**				
NP-1	Desplazamiento de puesto de trabajo (incluye; acarreo de escritorio, equipos de oficina, silla, archivador y protección con polietileno)	und	167.00	41,018.00	6,850,006.00
NP-2	Aseo y limpieza de áreas intervenidas	M2	1,317.33	3,895.00	5,131,000.00
NP-3	Pinturas carteras interior H≤30 cm, cielo o muro (Incluye rasqueteo, resane en estuco, vinilo tipo 1, 3 manos y equipos en alturas	ml	3,436.44	14,098.00	48,446,931.00
NP-6	Desplazamiento de estante (incluye; desmonte, retiro de expedientes, reinstalación de estante, reubicación de los expedientes y protección con polietileno)	und	106.00	47,255.00	5,009,030.00
NP-7	Desmonte de estructura de ascensor, incluye actividades de corte en secciones inferiores a 3 metros, no incluye transporte.	und	1.00	5,400,000.00	5,400,000.00
NP-8	Demolición de pañete en muros, pisos y cielos	m2	551.44	9,605.00	5,296,581.00

NP-9	Recorrido e inspección de cubierta (incluye equipo de trabajos en alturas)	m2	480.50	12,973.00	6,233,527.00
NP-11	Mantenimiento de juntas de ventanas (Sika Flex) (incluye retiro y reinstalación)	ml	786.57	17,398.00	13,684,745.00
NP-12	Suministro e instalación de opalizado y logos de entre 75*75 o 60*60 según corresponda- con corte	m2	65.60	100,727.00	6,607,691.00
NP-13	Demolición manual de losa en concreto existente, espesor 20 cm,	M2	89.12	73,148.00	6,518,950.00
NP-14	Excavación manual suelo existente, incluye sobre acarreo interno	M3	160.42	32,230.00	5,170,337.00
NP-15	Suministro e instalación de material para mejoramiento de suelo tipo roca muerta	M3	108.07	160,330.00	17,326,863.00
NP-16	Construcción de losa de cimentación cámara de inspección diámetro externo=1,50, incluye acero de refuerzo de 1/2"	UND	3.00	1,105,476.00	3,316,428.00
NP-17	Construcción de cilindro en concreto 3000 psi, diámetro externo 1.50m	ML	3.84	1,004,478.00	3,857,196.00
NP-18	Construcción de brocal en concreto de 3000 psi, incluye acero	UND	2.00	1,310,123.00	2,620,246.00
NP-19	Demolición de cámara existente, no incluye retiro	UND	2.00	168,776.00	337,552.00
NP-23	Suministro e instalación tubería pvc sanitaria ø12" novafort o similar, incluye colchón de arena e=10cm, hidrosello, no incluye excavación	ML	30.80	244,471.00	7,529,707.00
NP-25	Suministro e instalación tubería pvc sanitaria ø 6" novafort o similar, incluye colchón de arena e=10cm, hidrosello, no incluye excavación	ML	28.70	95,479.00	2,740,247.00
NP-34	Desmonte, suministro e instalación de chapa pomo madera	UND	6.00	140,988.00	845,928.00
NP-35	Transporte de materiales provenientes de las demoliciones excavaciones a lugar autorizado, incluye trasiego interno	m3	171.59	42,984.00	7,375,625.00
NP-37	Suministro e instalación de silla Y 6"*12" (160MM*315MM)	UND	14.00	428,685.00	6,001,590.00
NP-38	Suministro e instalación de silla Y 6"*10" (160MM*250MM)	UND		318,201.00	0.00
NP-39	Mortero para pisos dosificación 1:3, Eprom= 3 cm	M2	244.34	36,589.00	8,940,156.00
NP-40	Pinturas carteras exterior H≤30 cm, muro (Incluye rasqueteo, resane en estuco, vinilo tipo 1, 3 manos y equipos en alturas	ml	2,025.62	17,729.00	35,912,217.00
NP-41	Pintura sobre bajante (Incluye pintura en esmalte y equipos en alturas)	ml	11.50	14,526.00	167,049.00
NP-44	Construcción de sumideros en concreto 3000 psi, largo 1.2m*0.6 m de ancho	und	4.00	1,169,361.00	4,677,444.00

NP-45	Construcción de caja en concreto de 3000psi 60cm *60cm tapa en concreto	und	10.00	530,597.00	5,305,970.00
NP-46	Pintura de canales aguas lluvias	ml	96.10	29,575.00	2,842,158.00
NP-57	Adecuación de pasamanos existente (desmonte y reinstalación)	und	1.00	49,400.00	49,400.00
NP-59	Construcción de cárcamo en concreto de 3000 psi, incluye tapas en concreto	ml	3.60	357,880.00	1,288,368.00
NP-60	Pintura antigraffiti acabado semimate	m2	13.77	91,449.00	1,259,253.00
NP-66	Desmonte teja por teja y aplicación de pegante tipo pegacor o similar en cada una de las tejas que componen la cubierta incluye además el equipo de trabajos en alturas	m2	380.65	30,129.00	11,468,604.00
NP-67	Suministro e instalación de guarda escoba en cerámica h=10cm	ml	33.30	22,197.00	739,160.00
	AJUSTE AL PESO				
COSTO DIRECTO TOTAL					**588,507,309.00**
ADMINISTRACION				20%	117,701,461.80
IMPREVISTOS				3%	17,655,219.27
UTILIDAD				5%	29,425,365.45
IVA SOBRE LA UTILIDAD				19%	5,590,819.44
COSTO INDIRECTO A U I ,28% + IVA					170,372,866.00
COSTO TOTAL OBRA- FRANSICO DE PAULA SANTANDER					**758,880,175.00**

2.0 PALACIO DE JUSTICIA LUIS CARLOS PEREZ

En el periodo comprendido entre el 03 de octubre de 2025 al 30 de abril de 2026 se adelantaron las siguientes actividades en las sedes:

En este palacio se han concentrado gran parte de la inversión total de este contrato, en primera medida se realizó el mantenimiento de la pintura de todas las oficinas del primer piso, en ambos patios; luego se decidió realizar la adecuación de los colectores de aguas lluvias en la zona de linderos con los vecinos del palacio de justicia, ya que sobre esta zona se concentraba gran cantidad de humedades que afectaban directamente las oficinas del primer piso, construir una losa en concreto, también se decidió la intervención de cielo rasos en todas las oficinas del

primer piso que les hacía falta, por cambiarlo, sobre todo en las instalaciones donde se tenían al servicio de la fiscalías, además de la intervención de pisos en mal estado en las distintas oficinas intervenidas, se realizaron actividades de enchape en baños, instalación de baños, lavamanos, de igual manera se realizó la demarcación del parqueadero y atendieron puntualmente goteras en las cubiertas.

Una vez avanzadas dichas actividades, en el marco de la adición presupuestal del contrato, se decide adicionalmente pintar todas las oficinas del segundo piso, así como también dar mantenimiento a puertas y ventanas en madera en el primer piso del recinto, ya que era necesario para el enlucimiento de sus instalaciones. Por otra parte, se decide la intervención de la primera etapa del auditorio del palacio de justicia, esta comprendió principalmente las actividades de demolición, rellenos, estructura de tarima, piso primario, lo anterior con el fin de modernizar un espacio que ya no se adapta a las necesidades actuales en materia de exposiciones, convenciones y otro tipo de eventos.

A continuación, se presenta el registro fotográfico de la intervención en el palacio de justicia Luis Carlos Pérez.



Actividades de pintura en patios interiores en el palacio de Justicia Luis Carlos Pérez



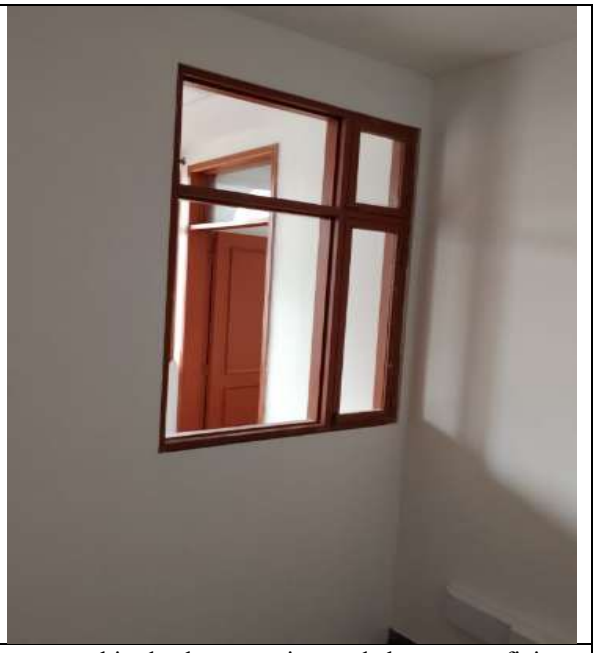

Mantenimiento de puertas, marcos de puertas, ventanas, cambio de chapas y pintura de barras en oficinas de primer piso en el palacio de Justicia Luis Carlos Pérez





Mantenimiento de puertas, marcos de puertas, ventanas, cambio de chapas y pintura de barras en oficinas de primer piso en el palacio de Justicia Luis Carlos Pérez




Cambio de cielo rasos y mantenimiento de pintura interior en oficinas en el palacio de Justicia Luis Carlos Pérez




Demolición de pisos y losa en concreto en el auditorio del palacio de Justicia Luis Carlos Pérez




Primarios y tarima palacio de Justicia Luis Carlos Pérez

A continuación se presenta un resumen de actividades por ítem con la relación de la inversión total realizada en el palacio de justicia Luis Carlos Pérez.

RESUMEN DE CANTIDADES ACTIVIDADES PRINCIPALES LLEVADAS A CABO EN EL PALACIO DE JUSTICIA LUIS CARLOS PEREZ

ITEM	DESCRIPCION DE LA OBRA	UND	cantidad	V/Unitario	V/ Total
A	**OBRA**				
ZC	ZONA CONTINENTAL (SEDES POPAYAN, EL TAMBO, EL BORDO, PUERTO TEJADA, CORINTO, CALOTO, SANTANDER DE QUILICHAO)				
	CUBIERTA, CANALES Y CIELO RASOS				
1	DESMONTE DE CUBIERTAS (TEJA DE BARRO Y BASE ONDULADA DE FIBROCEMENTO) INCLUYE RETIRO	M2	14.35	$ 22,641.00	$ 324,898.00
2	SUMINISTRO E INSTALACION BASE CUBIERTA TEJA ONDULADA FIBROCEMENTO	M2	14.35	$ 45,550.00	$ 653,643.00
6	LIMPIEZA DE CANALES DE AGUAS LLUVIAS	ML	47.6	$ 20,315.00	$ 966,994.00
7	DESMONTE, SUMINISTRO E INSTALACION DE CIELO RASO PLANO DRYWALL (INCLUYE PINTURA)	M2	663.67	$ 97,529.00	$ 64,727,071.00
3	PINTURA INTERIOR (RASQUETEO, ESTUCO Y VINILO TIPO 1, 3 MANOS	M2	11704.13	$ 30,313.00	$ 354,787,293.00
4	PINTURA EXTERIOR (RASQUETEO, ESTUCO Y VINILO TIPO KORAZA 3 MANOS)	M2	214.32	$ 36,815.00	$ 7,890,191.00
5	MANTENIMIENTO GENERAL Y REPOSICION DE PAÑETE IMPERMEABILIZADO MUROS 1:3, E= 1.5 CM	M2	123.5	$ 38,647.00	$ 4,772,905.00
8	SUMINISTRO E INSTALACION DE MURO DIVISORIO EN SUPERBOARD 10 CM (INCLUYE PINTURA Y AISLAMIENTO ACUSTICO)	M2	59.05	$ 117,685.00	$ 6,949,299.00
11	DESMONTE, SUMINISTRO E INSTALACION DE PUERTA EN MADERA (INCLUYE MARCO, CHAPA Y RETIRO)	M2	7	$ 405,539.00	$ 2,838,773.00
12	MANTENIMIENTO DE PUERTAS Y VENTANAS (INCLUYE RASQUETEO, MASILLA Y PINTURA)	M2	61.41	$ 85,628.00	$ 5,258,415.00
13	DESMONTE, SUMINISTRO E INSTALACION DE VIDRIOS 4 MM (INCLUYE RETIRO)	M2	0.45	$ 75,253.00	$ 33,864.00
15	DEMOLICION, SUMINISTRO E INSTALACION DE TABLETA DE PISO (INCLUYE RETIRO)	M2	65.25	$ 70,278.00	$ 4,585,640.00
21	DEMOLICION, SUMINISTRO E INSTALACION DE ENCHAPE PARA BAÑOS (INCLUYE RETIRO)	M2	34.63	$ 81,661.00	$ 2,827,920.00
	HIDRAULICO Y SANITARIO				

1	DESMONTE, SUMINISTRO E INSTALACION DE SANITARIOS TIPO INSTITUCIONAL (INCLUYE ACCESORIOS Y RETIRO)	UN	2	$ 891,807.00	$ 1,783,614.00
2	DESMONTE, SUMINISTRO E INSTALACION DE LAVAMANOS TIPO INSTITUCIONAL (INCLUYE ACCESORIOS Y RETIRO)	UN	1	$ 375,844.00	$ 375,844.00
3	DESMONTE, SUMINISTRO E INSTALACION DE ORINALES TIPO INSTITUCIONAL (INCLUYE ACCESORIOS Y RETIRO)	UN	2	$ 736,305.00	$ 1,472,610.00
9	SUMINISTRO E INSTLACION DE TUBERIA 4" PVC BAJANTE DE AGUAS LLUVIAS	ML	11	$ 41,555.00	$ 457,105.00
NP	**ACTIVIDADES NO PREVISTAS**				
NP-1	Desplazamiento de puesto de trabajo (incluye; acarreo de escritorio, equipos de oficina, silla, archivador y protección con polietileno)	und	299	$ 41,018.00	$ 12,264,382.00
NP-2	Aseo y limpieza de áreas intervenidas	M2	3975.22	$ 3,895.00	$ 15,483,482.00
NP-3	Pinturas carteras interior H≤30 cm, cielo o muro (Incluye rasqueteo, resane en estuco, vinilo tipo 1, 3 manos y equipos en alturas	ml	2793.45	$ 14,098.00	$ 39,382,058.00
NP-6	Desplazamiento de estante (incluye; desmonte, retiro de expedientes, reinstalación de estante, reubicación de los expedientes y protección con polietileno)	und	276	$ 47,255.00	$ 13,042,380.00
NP-8	Demolición de pañete en muros, pisos y cielos	m2	241.82	$ 9,605.00	$ 2,322,681.00
NP-10	Pintura en aceite para faroles	und	26	$ 12,288.00	$ 319,488.00
NP-13	Demolición manual de losa en concreto existente, espesor 20 cm,	M2	75	$ 73,148.00	$ 5,486,100.00
NP-14	Excavación manual suelo existente, incluye sobreacarreo interno	M3	56.25	$ 32,230.00	$ 1,812,938.00
NP-15	Suministro e instalación de material para mejoramiento de suelo tipo roca muerta	M3	37.5	$ 160,330.00	$ 6,012,375.00
NP-21	Construcción de losa en concreto reforzado e=0,15 mts	M2	75	$ 154,756.00	$ 11,606,700.00
NP-22	Suministro e instalación tubería pvc sanitaria ø10" novafort o similar, incluye colchón de arena e=10cm, hidrosello, no incluye excavación	ML	78.7	$ 179,427.00	$ 14,120,905.00
NP-23	Suministro e instalación tubería pvc sanitaria ø12" novafort o similar, incluye	ML	42.7	$ 179,427.00	$ 7,661,533.00

	colchón de arena e=10cm, hidrosello, no incluye excavación				
NP-24	Suministro e instalación tubería sanitaria ø8" novafort o similar, incluye colchón de arena e=10cm, hidrosello, no incluye excavación	ML	15.4	$ 130,840.00	$ 2,014,936.00
NP-26	Suministro y aplicación de pintura en frío base solvente (amarilla) de a= 12 cm para línea de demarcación y espesor seco según norma ntc 4744 y Manual de señalización 2015 invias, microesferas - sin imprimante. 16 mils en húmedo y 9 mils en seco	ml	265.1	$ 7,433.00	$ 1,970,488.00
NP-27	Suministro y aplicación de pintura negra - imprimante según norma ntc 4744. 9 mils en húmedo y 4 mils en seco, sin antideslizante.	ML	265.1	$ 7,165.00	$ 1,899,442.00
NP-28	Lavado con hidrolavadora a presión previo a demarcación de parqueadero - cliente coloca el agua.	M2	190.86	$ 8,176.00	$ 1,560,471.00
NP-32	Retiro y adecuación de juntas para paredes y cielo rasos en fibrocemento	ML	32.85	$ 39,405.00	$ 1,294,454.00
NP-34	Desmonte, suministro e instalación de chapa pomo madera	UND	64	$ 140,988.00	$ 9,023,232.00
NP-35	Transporte de materiales provenientes de las demoliciones excavaciones a lugar autorizado, incluye trasiego interno	m3	208.08	$ 42,984.00	$ 8,944,111.00
NP-36	Mantenimiento de marcos de puertas, ventanas y divisiones (incluye rasqueteo, masilla y pintura)	ml	3445.29	$ 38,341.00	$ 132,095,864.00
NP-37	Suministro e instalación de silla Y 6"*12" (160MM*315MM)	UND	4	$ 428,685.00	$ 1,714,740.00
NP-38	Suministro e instalación de silla Y 6"*10" (160MM*250MM)	UND	12	$ 318,201.00	$ 3,818,412.00
NP-40	Pinturas carteras exterior H≤30 cm, muro (Incluye rasqueteo, resane en estuco, vinilo tipo 1, 3 manos y equipos en alturas	ml	454.08	$ 17,729.00	$ 8,050,384.00
NP-45	Construcción de caja en concreto de 3000psi 60cm *60cm tapa en concreto	und	4	$ 530,597.00	$ 2,122,388.00
NP-46	Pintura de canales aguas lluvias	ml	40	$ 29,575.00	$ 1,183,000.00
NP-48	Construcción de contrapiso en concreto simple 3000 psi e=7cm	m2	17.43	$ 77,676.00	$ 1,353,893.00
NP-50	Desmonte y reinstalación de luminaria existente de 60*60	und	48	$ 26,191.00	$ 1,257,168.00
NP-51	Corte, elaboración e instalación de escotillas 60*60 para parte eléctrica retiro y reinstalación de marco en aluminio y tapa en panel yeso incluye pintura en agua	und	36	$ 48,914.00	$ 1,760,904.00

NP-52	Apertura sobre panel yeso dimensiones 60*60 cm incluye refuerzo de omega, principal y disminución de apertura a 40*40 cm para adecuaciones eléctricas sobre cielo raso incluye estuco y pintura de área intervenida	und	49	$ 40,126.00	$ 1,966,174.00
NP-58	Suministro e instalación de Panel decorativo de pared marmolizado	m2	5.29	$ 96,214.00	$ 508,972.00
NP-62	Pintura de reja perimetral incluye pasamanos, y resanes.	m2	115.68	$ 34,795.00	$ 4,025,086.00
NP-63	Pintura de puertas en madera, tono por definir, acabado con laca catalizada, incluye masilla resanes pintura por ambas caras	m2	135.14	$ 128,392.00	$ 17,350,895.00
	AJUSTE AL PESO				
COSTO DIRECTO TOTAL					**$ 786,474,582.00**
ADMINISTRACION					$ 157,294,916.40
IMPREVISTOS					$ 23,594,237.46
UTILIDAD					$ 39,323,729.10
IVA SOBRE LA UTILIDAD					$ 7,471,508.53
COSTO INDIRECTO A U I ,28% + IVA					$ 227,684,391.00
COSTO TOTAL LUIS CARLOS PEREZ					**$ 1,014,158,973.00**

RESUMEN DE CANTIDADES ACTIVIDADES PRINCIPALES LLEVADAS A CABO EN EL AUDITORIO

ITEM	DESCRIPCION DE LA OBRA	UND	cantidad	V/Unitario	V/ Total
A	**OBRA**				
ZC	ZONA CONTINENTAL (SEDES POPAYAN, EL TAMBO, EL BORDO, PUERTO TEJADA, CORINTO, CALOTO, SANTANDER DE QUILICHAO)				
NP	**ACTIVIDADES NO PREVISTAS**				
NP-14	Excavación manual suelo existente, incluye sobreacarreo interno	M3	100.16	$ 32,230.00	$ 3,228,157.00
NP-15	Suministro e instalación de material para mejoramiento de suelo tipo roca muerta	M3	148.98	$ 160,330.00	$ 23,885,963.00
NP-23	Suministro e instalación tubería pvc sanitaria ø12" novafort o similar, incluye colchón de arena e=10cm, hidrosello, no incluye excavación	ML	36	$ 244,471.00	$ 8,800,956.00
NP-29	suministro e instalación de acero de refuerzo	KG	1138.69	$ 9,579.00	$ 10,907,512.00

NP-35	Transporte de materiales provenientes de las demoliciones excavaciones a lugar autorizado, incluye trasiego interno	m3	222.77	$ 42,984.00	$ 9,575,546.00
	ACTIVIDADES NO PREVISTISTAS AUDITORIO				
	PRELIMINARES				
NPA-01	Suministro e instalación de silla Y 4"*8" (110MM*200MM)	und	4	$ 295,794.00	$ 1,183,176.00
NPA-02	Demolición de piso en auditorio (incluye baldosa, mortero y piso primario) no incluye transporte incluye trasiego interno	m2	233	$ 76,180.00	$ 17,749,940.00
NPA-03	Suministro e instalación de tubería de 4" para sistema de aire acondicionado auditorio. Incluye todos los accesorios para su correcta instalación.	ml	24	$ 57,513.00	$ 1,380,312.00
NPA-04	Suministro instalación de Adaptador Novafort Sanitaria de 4 pulgadas	und	4	$ 68,950.00	$ 275,800.00
NPA-05	Suministro instalación de Adaptador Novafort Sanitaria de 6 pulgadas incluye reducción a 4 pulgadas	und	4	$ 156,208.00	$ 624,832.00
NPA-06	Desmonte de mobiliario existente	und	130	$ 6,548.00	$ 851,240.00
NPA-07	Desmonte de tarima existente (incluye retiro de piso, demolición de gradas de acceso, desmonte de vigas en madera) no incluye demolición de viga en concreto	und	1	$ 1,473,452.00	$ 1,473,452.00
NPA-08	Retiro de recubrimiento en madera auditorio	m2	63.76	$ 4,532.00	$ 288,960.00
NPA-09	Suministro e instalación de tubería de 3/4" pvc, para drenajes aires acondicionados, incluye excavación.	ml	28.5	$ 15,882.00	$ 452,637.00
NPA-10	Demolición de placa de piso en voladizo existente 15 cm de espesor, incluye desmonte de estructura demolición de muro en panel existente. Incluye trasiego interno entre sitio de demolición y	und	1	$ 1,198,930.00	$ 1,198,930.00

	lugar de cargue para retiro. No incluye retiro.				
NPA-11	Demolición de muros en ladrillo existente tipo soga, no incluye transporte, Incluye trasiego interno entre sitio de demolición y lugar de cargue para retiro.	m2	11.39	$ 36,755.00	$ 418,639.00
NPA-12	Demolición de muros laterales en tizón, no incluye transporte, Incluye trasiego interno entre sitio de demolición y lugar de cargue para retiro.	m2	17.42	$ 64,623.00	$ 1,125,733.00
NPA-13	Demolición de vigas y columnas en concreto reforzado interior tarima sección 25cm*25cm.Incluye trasiego interno entre sitio de demolición y lugar de cargue para retiro.	Ml	14	$ 52,383.00	$ 733,362.00
NPA-15	Demolición de gradas de acceso en acero estructural y concreto. Incluye trasiego interno entre sitio de demolición y lugar de cargue para retiro.	Und	1	$ 488,826.00	$ 488,826.00
NPA-16	Demolición de piso en auditorio, bajo tarima e=10cm (incluye baldosa, mortero y piso primario) no incluye transporte Incluye trasiego interno entre sitio de demolición y lugar de cargue para retiro.	m2	71.04	$ 37,438.00	$ 2,659,596.00
	ESTRUCTURAS				
NPA-18	Solado de limpieza en concreto 140 MPA espesor 5cm	M2	20.53	$ 45,794.00	$ 940,151.00
NPA-19	Zapatas en concreto de 3000psi para estructura de soporte tarima dimensiones 1.1m*1.1m*.35m	Und	4	$ 503,789.00	$ 2,015,156.00
NPA-20	Vigas de cimentación en concreto 3000psi sección 0.25m*0.25m estructura de soporte tarima	Ml	55.64	$ 99,878.00	$ 5,557,212.00
NPA-21	Muro de contención en concreto de 3000 psi para semisótano de la tarima	M3	8.22	$ 1,330,996.00	$ 10,940,787.00
NPA-22	Columnas en concreto de 3000 psi sección 25cm*25cm.	Ml	13.88	$ 148,229.00	$ 2,057,419.00

NPA-23	Muro en ladrillo tolete complemento del muro de contención	M2	0	$ 88,789.00	$ -
NPA-24	Estructura metálica para tarima según diseño estructural, incluye suministro, instalación, soldadura y pintura (tubos estructural sección 120*120*4, 90*90*2.5)	Kg	1250.51	$ 30,035.00	$ 37,559,068.00
NPA-25	Piso primario en concreto de 3000 psi espesor 10 cm	M2	236.39	$ 110,864.00	$ 26,207,141.00
	AJUSTE AL PESO				
COSTO DIRECTO TOTAL					**$ 172,580,503.00**
ADMINISTRACION					$ 34,516,100.60
IMPREVISTOS					$ 5,177,415.09
UTILIDAD					$ 8,629,025.15
IVA SOBRE LA UTILIDAD					$ 1,639,514.78
COSTO INDIRECTO A U I ,28% + IVA					**$ 49,962,056.00**
COSTO TOTAL AUDITORIO					**$ 222,542,554.00**

3.0 PALACIO DE JUSTICIA DEL TAMBO

En el periodo comprendido entre el 03 de octubre de 2025 al 30 de abril de 2026 se adelantaron las siguientes actividades en las sedes:

En este palacio de justicia se realizaron intervenciones acorde a las necesidades mismas de la edificación, se atendieron filtraciones en el sistema de cubierta, se realizó una poda y limpieza en las zonas adyacentes al palacio y sus zonas exteriores, se realizó la reparación de cielo rasos en panel yeso, así como también el mantenimiento de juntas en muros divisorios en board, se reforzo la estructura que sostenía el tanque de almacenamiento de agua, y se instaló un nuevo tanque. Por otra parte, se atendieron en mantenimiento de pintura todos los espacios interiores y exteriores, de igual forma las ventanas rejas, canales y bajantes, ya que hacía varios años no se realizaban intervenciones de este tipo en este palacio de justicia.

Además, se reforzó la seguridad del palacio con la instalación de concertina perimetral al cerramiento del palacio.

A continuación, se presenta el registro fotográfico de la intervención en el palacio de justicia del municipio del Tambo.






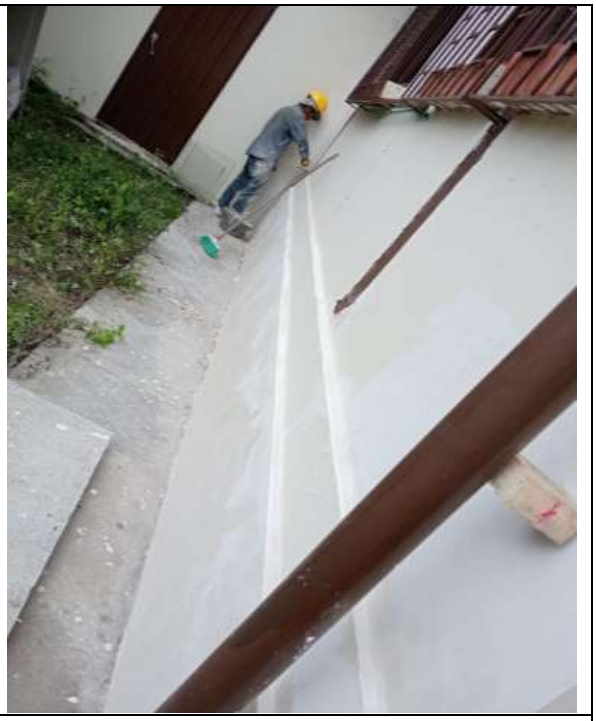

Mantenimiento de juntas en muros en board y cielo rasos en panel yeso Palacio de justicia del Tambo






Mantenimiento de pintura exterior, ventanas puertas bajantes y elementos en madera Palacio de justicia del Tambo





Instalación de concertina en acero inoxidable, mantenimiento de pintura de malla eslabonada y reforzamiento estructural para la zona de tanque de almacenamiento.

A continuación se presenta un resumen de actividades por ítem con la relación de la inversión total realizada en el palacio de justicia del Tambo.

RESUMEN DE CANTIDADES ACTIVIDADES PRINCIPALES LLEVADAS A CABO EN EL PALACIO DE JUSTICIA DEL TAMBO					
ITEM	**DESCRIPCION DE LA OBRA**	**UND.**	**cantidad**	**V/Unitario**	**V/ Total**
A	**OBRA**				
ZC	ZONA CONTINENTAL (SEDES POPAYAN, EL TAMBO, EL BORDO, PUERTO TEJADA, CORINTO, CALOTO, SANTANDER DE QUILICHAO)				
	CUBIERTA, CANALES Y CIELO RASOS				
6	LIMPIEZA DE CANALES DE AGUAS LLUVIAS	ML	142.5	$ 20,315.00	$ 2,894,888.00
	MUROS, PUERTAS, VENTANAS, PISOS, ACABADOS, PINTURAS				
1	SUMINISTRO E INSTALACION DE CONCERTINA DOBLE 45 CM INOX-ACCESORIOS	ML	70	$ 57,448.00	$ 4,021,360.00
3	PINTURA INTERIOR (RASQUETEO, ESTUCO Y VINILO TIPO 1, 3 MANOS	M2	392.28	$ 30,313.00	$ 11,891,184.00
4	PINTURA EXTERIOR (RASQUETEO, ESTUCO Y VINILO TIPO KORAZA 3 MANOS)	M2	170.87	$ 36,815.00	$ 6,290,579.00

10	ESMALTE MALLA ESLABONADA	M2	148.62	$ 8,263.00	$ 1,228,047.00
12	MANTENIMIENTO DE PUERTAS Y VENTANAS (INCLUYE RASQUETEO, MASILLA Y PINTURA)	M2	56.11	$ 85,628.00	$ 4,804,587.00
NP	**ACTIVIDADES NO PREVISTAS**				
NP-1	Desplazamiento de puesto de trabajo (incluye; acarreo de escritorio, equipos de oficina, silla, archivador y protección con polietileno)	UND	6	$ 41,018.00	$ 246,108.00
NP-2	Aseo y limpieza de áreas intervenidas	M2	88.6	$ 3,895.00	$ 345,097.00
NP-3	Pinturas carteras interior H≤30 cm, cielo o muro (Incluye rasqueteo, resane en estuco, vinilo tipo 1, 3 manos y equipos en alturas	M2	65.25	$ 14,098.00	$ 919,895.00
NP-29	suministro e instalación de acero de refuerzo	UND	64.42	$ 9,579.00	$ 617,079.00
NP-30	Desmonte y limpieza, incluye transporte y aseo	ML	279.5	$ 4,050.00	$ 1,131,975.00
NP-31	Retiro y adecuación de juntas para paredes y cielo rasos en panel yeso	UND	171.87	$ 27,113.00	$ 4,659,911.00
NP-32	Retiro y adecuación de juntas para paredes y cielo rasos en fibrocemento	UND	61.69	$ 39,405.00	$ 2,430,894.00
NP-33	Desmonte y adecuación de limatesa (incluye instalación de caballete prefabricado en lámina galvanizada calibre 22)	ML	69	$ 64,978.00	$ 4,483,482.00
NP-41	Pintura sobre bajante (Incluye pintura en esmalte y equipos en alturas)	M2	25.46	$ 14,526.00	$ 369,832.00
NP-43	Concreto de 3000 psi para reforzamiento de estructura de tanque elevado, incluye formaleta para columnas y losa de soporte, no incluye acero de refuerzo	M2	0.73	$ 1,115,300.00	$ 814,169.00
NP-46	Pintura de canales aguas lluvias	ML	96.15	$ 29,575.00	$ 2,843,636.00
NP-47	Pintura de pilares y barandas en madera	UND	208.47	$ 10,868.00	$ 2,265,652.00
NP-49	Adecuación de viga existente en madera incluye refuerzo vigas en madera relleno en poliuretano	Ml	1	$ 394,163.00	$ 394,163.00
	AJUSTE AL PESO				
COSTO DIRECTO TOTAL					**$ 53,782,057.00**
ADMINISTRACION					$ 10,756,411.40
IMPREVISTOS					$ 1,613,461.71
UTILIDAD					$ 2,689,102.85
IVA SOBRE LA UTILIDAD					$ 510,929.54
COSTO INDIRECTO A U I ,28% + IVA					$ 15,569,906.00
COSTO TOTAL PALACIO DE JUSTICIA TAMBO					**$ 69,351,963.00**

4.0 PALACIO DE JUSTICIA SANTANDER DE QUILICHAO

En el periodo comprendido entre el 03 de octubre de 2025 al 30 de abril de 2026 se adelantaron las siguientes actividades en las sedes:

En el palacio de justicia de Santander de Quilichao, se concentraron los esfuerzos en realizar actividades de limpieza de canales, cambios en la cubierta y resane de goteras, así como también el mantenimiento de oficinas en pintura, por otra parte, se realizaron repellos e impermeabilización con graniplast de algunas fachadas en las cuales se hacía necesaria esta intervención, también se modernizaron enchapes cerámicos en baños y aparatos sanitarios, enluciendo los espacios.



Pintura exterior

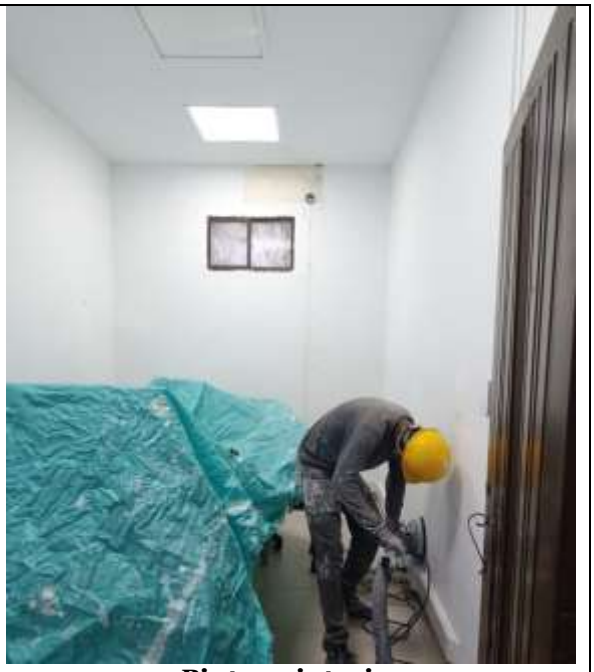

Pintura interior



Retiro de escombros



Resanes y estucos



Rasqueteada



Aplicación de Estuco



Aplicación de graniplast



Aplicación de graniplast

A continuación se presenta un resumen de actividades por ítem con la relación de la inversión total realizada en el palacio de justicia de Santander de Quilichao.

RESUMEN DE CANTIDADES ACTIVIDADES PRINCIPALES LLEVADAS A CABO EN EL PALACIO DE JUSTICIA SANTANDER DE QUILICHAO					
ITEM	**DESCRIPCION DE LA OBRA**	**UND.**	**cantidad**	**V/Unitario**	**V/ Total**
A	**OBRA**				
ZC	**ZONA CONTINENTAL (SEDES POPAYAN, EL TAMBO, EL BORDO, PUERTO TEJADA, CORINTO, CALOTO, SANTANDER DE QUILICHAO)**				
	CUBIERTA, CANALES Y CIELO RASOS				
5	SUMINISTRO E INSTALACION DE CINTA ASFALTICA 33 CM	ML	50	$ 37,738.00	$ 1,886,900.00
6	LIMPIEZA DE CANALES DE AGUAS LLUVIAS	ML	134.1	$ 20,315.00	$ 2,724,242.00
7	DESMONTE, SUMINISTRO E INSTALACION DE CIELO RASO PLANO DRYWALL (INCLUYE PINTURA)	M2	61.72	$ 97,529.00	$ 6,019,490.00
	MUROS, PUERTAS, VENTANAS, PISOS, ACABADOS, PINTURAS				
3	PINTURA INTERIOR (RASQUETEO, ESTUCO Y VINILO TIPO 1, 3 MANOS	M2	4852.22	$ 30,313.00	$ 147,085,345.00
4	PINTURA EXTERIOR (RASQUETEO, ESTUCO Y VINILO TIPO KORAZA 3 MANOS)	M2	775.56	$ 36,815.00	$ 28,552,241.00
5	MANTENIMIENTO GENERAL Y REPOSICION DE PAÑETE IMPERMEABILIZADO MUROS 1:3, E= 1.5 CM	M2	63.1	$ 38,647.00	$ 2,438,626.00
8	SUMINISTRO E INSTALACION DE MURO DIVISORIO EN SUPERBOARD 10 CM	M2	6.33	$ 117,685.00	$ 744,946.00

	(INCLUYE PINTURA Y AISLAMIENTO ACUSTICO)				
12	MANTENIMIENTO DE PUERTAS Y VENTANAS (INCLUYE RASQUETEO, MASILLA Y PINTURA)	M2	64.68	$ 85,628.00	$ 5,538,419.00
21	DEMOLICION, SUMINISTRO E INSTALACION DE ENCHAPE PARA BAÑOS (INCLUYE RETIRO)	M2	132.36	$ 81,661.00	$ 10,808,650.00
22	SUMINISTRO E INSTALACION DE REVESTIMIENTO PLASTICO TEXTURIZADO TIPO GRANIPLAST (INCLUYE RELLENO PARA EXTERIORES)	M2	418.64	$ 56,383.00	$ 23,604,179.00
	HIDRAULICO Y SANITARIO				
1	DESMONTE, SUMINISTRO E INSTALACION DE SANITARIOS TIPO INSTITUCIONAL (INCLUYE ACCESORIOS Y RETIRO)	UN	11	$ 891,807.00	$ 9,809,877.00
2	DESMONTE, SUMINISTRO E INSTALACION DE LAVAMANOS TIPO INSTITUCIONAL (INCLUYE ACCESORIOS Y RETIRO)	UN	11	$ 375,844.00	$ 4,134,284.00
NP	**ACTIVIDADES NO PREVISTAS**				
NP-1	Desplazamiento de puesto de trabajo (incluye; acarreo de escritorio, equipos de oficina, silla, archivador y protección con polietileno)	UND	130	$ 41,018.00	$ 5,332,340.00
NP-2	Aseo y limpieza de áreas intervenidas	M2	1306.72	$ 3,895.00	$ 5,089,674.00
NP-4	Mortero para muros impermeabilizado dosificación 1:3, e= 4.0 cm	M2	38.8	$ 57,584.00	$ 2,234,259.00
NP-5	Mortero para muros dosificación 1:3, e= 4 cm (Incluye todos los elementos para trabajo seguro en altura)	0	379.84	$ 53,350.00	$ 20,264,464.00
NP-6	Desplazamiento de estante (incluye; desmonte, retiro de expedientes, reinstalación de estante, reubicación de los expedientes y protección con polietileno)	UN	117	$ 47,255.00	$ 5,528,835.00
NP-8	Demolición de pañete en muros, pisos y cielos	UN	15.43	$ 9,605.00	$ 148,205.00
NP-9	Recorrido e inspección de cubierta (incluye equipo de trabajos en alturas)	M2	480.17	$ 12,973.00	$ 6,229,245.00
NP-20	Elaboración de regatas para instalación de ductos varios en paredes existentes	und	96.44	$ 11,907.00	$ 1,148,311.00
NP-34	Desmonte, suministro e instalación de chapa pomo madera	UND	1	$ 140,988.00	$ 140,988.00
NP-48	Construcción de contrapiso en concreto simple 3000 psi e=7cm	M2	4.9	$ 77,676.00	$ 380,612.00
NP-61	Desmonte, suministro e instalación de llave de paso 1/2"	UND	4	$ 48,724.00	$ 194,896.00
NP-64	Desmonte, e instalación de sanitarios existente	UND	5	$ 101,557.00	$ 507,785.00
NP-65	Desmonte, e instalación de lavamanos existente	UND	5	$ 70,669.00	$ 353,345.00
	AJUSTE AL PESO				
COSTO DIRECTO TOTAL					**$ 290,900,158.00**

ADMINISTRACION	$ 58,180,031.60
IMPREVISTOS	$ 8,727,004.74
UTILIDAD	$ 14,545,007.90
IVA SOBRE LA UTILIDAD	$ 2,763,551.50
COSTO INDIRECTO A U I ,28% + IVA	$ 84,215,596.00
COSTO TOTAL PALACIO DE JUSTICIA SANTANDER	**$ 375,115,754.00**

5.0 PALACIO DE JUSTICIA PUERTO TEJADA

En el periodo comprendido entre el 03 de octubre de 2025 al 30 de abril de 2026 se adelantaron las siguientes actividades en las sedes:

En el palacio de justicia de Puerto tejada se atendieron prioritariamente los espacios de cubiertas, limpieza de canales, recorridos de cubierta, resanes de goteras, mantenimiento de pintura en algunas oficinas en mal estado y la construcción de una losa nueva para la zona de parqueadero de este palacio de justicia.



Instalación formaletas y malla electro



Instalación malla electrosoldada



Fundición en concreto



Vibrado concreto

A continuación se presenta un resumen de actividades por ítem con la relación de la inversión total realizada en el palacio de justicia Puerto Tejada.

RESUMEN DE CANTIDADES ACTIVIDADES PRINCIPALES LLEVADAS A CABO EN EL PALACIO DE JUSTICIA PUERTO TEJADA					
ITEM	**DESCRIPCION DE LA OBRA**	**UND.**	**cantidad**	**V/Unitario**	**V/ Total**
A	**OBRA**				
ZC	**ZONA CONTINENTAL (SEDES POPAYAN, EL TAMBO, EL BORDO, PUERTO TEJADA, CORINTO, CALOTO, SANTANDER DE QUILICHAO)**				
	CUBIERTA, CANALES Y CIELO RASOS				
1	DESMONTE DE CUBIERTAS (TEJA DE BARRO Y BASE ONDULADA DE FIBROCEMENTO) INCLUYE RETIRO	M2	22.13	$ 22,641.00	$ 501,045.00
2	SUMINISTRO E INSTALACION BASE CUBIERTA TEJA ONDULADA FIBROCEMENTO	M2	22.13	$ 45,550.00	$ 1,008,022.00
3	SUMINISTRO E INSTALACION DE CABALLETE DE FIBROCEMENTO	UN	4	$ 65,126.00	$ 260,504.00
4	SUMINISTRO E INSTALACION TEJA DE TUBO (BARRO)	M2	5	$ 55,360.00	$ 276,800.00
6	LIMPIEZA DE CANALES DE AGUAS LLUVIAS	ML	410.46	$ 20,315.00	$ 8,338,495.00
8	DESMONTE, SUMINISTRO E INSTALACION DE CIELO RASO SUPERBOARD 6 MM (INCLUYE PINTURA)	M2	5.77	$ 104,169.00	$ 601,055.00
	MUROS, PUERTAS, VENTANAS, PISOS, ACABADOS, PINTURAS				
3	PINTURA INTERIOR (RASQUETEO, ESTUCO Y VINILO TIPO 1, 3 MANOS	M2	1818.78	$ 30,313.00	$ 55,132,678.00
4	PINTURA EXTERIOR (RASQUETEO, ESTUCO Y VINILO TIPO KORAZA 3 MANOS)	M2	525.56	$ 36,815.00	$ 19,348,491.00
6	MANTENIMIENTO DE MURO (LADRILLO A LA VISTA) DE CERRAMIENTO	M2	97.3	$ 24,969.00	$ 2,429,484.00
17	DEMOLICION DE PISO EN PIEDRA (INCLUYE RETIRO)	M3	47.23	$ 105,318.00	$ 4,974,169.00
18	CONSTRUCCION DE LOSA EN CONCRETO REFORZADO E=0,20 MTS	M3	46.72	$ 1,041,634.00	$ 48,665,140.00
19	CONSTRUCCION DE SUMIDEROS EN CONCRETO DE 0,60*0,60 MTS CON TAPA MATALICA	UND	4	$ 883,396.00	$ 3,533,584.00
20	MANTENIMIENTO REJA PERIMETRAL (INCLUYE RASQUETEO, MASILLA Y PINTURA)	M2	148.48	$ 41,802.00	$ 6,206,761.00
	ELECTRICO Y DATOS				
4	DESMONTE, SUMINISTRO E INSTALACION DE PANEL LED REDONDO 18W SOBREPONER LUZ BLANCA (INCLUYE RETIRO)	UN	36	$ 43,360.00	$ 1,560,960.00
NP	**ACTIVIDADES NO PREVISTAS**				
NP-1	Desplazamiento de puesto de trabajo (incluye; acarreo de escritorio, equipos de oficina, silla, archivador y protección con polietileno)	UND	60	$ 41,018.00	$ 2,461,080.00
NP-2	Aseo y limpieza de áreas intervenidas	M2	399.78	$ 3,895.00	$ 1,557,143.00

NP-6	Desplazamiento de estante (incluye; desmonte, retiro de expedientes, reinstalación de estante, reubicación de los expedientes y protección con polietileno)	UN	11	$ 47,255.00	$ 519,805.00
NP-9	Recorrido e inspección de cubierta (incluye equipo de trabajos en alturas)	M2	1050	$ 12,973.00	$ 13,621,650.00
NP-14	Excavación manual suelo existente, incluye sobreacarreo interno	M3	81.15	$ 32,230.00	$ 2,615,465.00
NP-15	Suministro e instalación de material para mejoramiento de suelo tipo roca muerta	M3	87.38	$ 160,330.00	$ 14,009,635.00
NP-22	Suministro e instalación tubería pvc sanitaria ø10" novafort o similar, incluye colchón de arena e=10cm, hidrosello, no incluye excavación	m2	6.4	$ 179,427.00	$ 1,148,333.00
NP-24	Suministro e instalación tubería sanitaria ø8" novafort o similar, incluye colchón de arena e=10cm, hidrosello, no incluye excavación	ml	27.8	$ 130,840.00	$ 3,637,352.00
NP-29	suministro e instalación de acero de refuerzo	UND	102.48	$ 9,579.00	$ 981,656.00
NP-35	Transporte de materiales provenientes de las demoliciones excavaciones a lugar autorizado, incluye trasiego interno	ML	82.65	$ 42,984.00	$ 3,552,628.00
NP-42	Bordillo de 15cm*15cm, no incluye acero de refuerzo	KG	36.6	$ 71,476.00	$ 2,616,022.00
NP-45	Construcción de caja en concreto de 3000psi 60cm *60cm tapa en concreto	UND	1	$ 530,597.00	$ 530,597.00
NP-46	Pintura de canales aguas lluvias	ML	3	$ 29,575.00	$ 88,725.00
NP-68	Adecuación de reja metálica de ingreso a parqueadero puerto tejada	m2	1	$ 192,301.00	$ 192,301.00
	AJUSTE AL PESO				
COSTO DIRECTO TOTAL					**$ 200,369,580.00**
ADMINISTRACION					$ 40,073,916.00
IMPREVISTOS					$ 6,011,087.40
UTILIDAD					$ 10,018,479.00
IVA SOBRE LA UTILIDAD					$ 1,903,511.01
COSTO INDIRECTO A U I ,28% + IVA					$ 58,006,993.00
COSTO TOTAL					**$ 258,376,573.00**

6.0 PALACIO DE JUSTICIA DE CORINTO

En el periodo comprendido entre el 03 de octubre de 2025 al 30 de abril de 2026 se adelantaron las siguientes actividades en las sedes

En el palacio de justicia del municipio de corinto se atendieron los puntos más urgentes de acuerdo con la inspección realizada entre el contratista de obra e interventoría, por lo cual se intervinieron

las cubiertas, limpieza de canales, mantenimiento de pinturas en oficinas, cambio de aparatos sanitarios en algunas zonas, y la demolición de repellos para subsanar problemas de humedades en el recinto.



Demol repello



Demol repello



Inst lavamanos



Organización archivo



Juntas cielo Razo



pintura int y esmalte guarda escoba



Pintura interiores

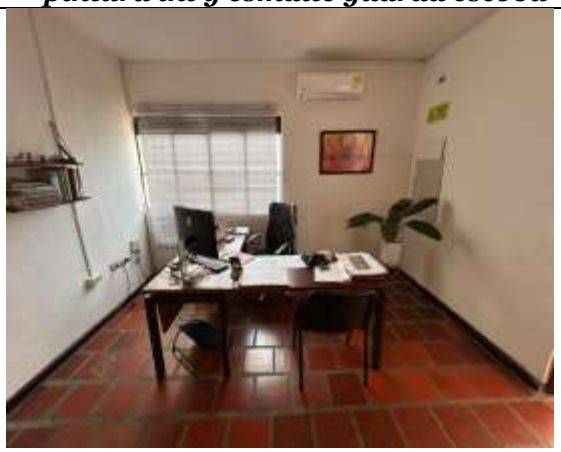

Pintura interiores

A continuación se presenta un resumen de actividades por ítem con la relación de la inversión total realizada en el palacio de justicia de Corinto.

RESUMEN DE CANTIDADES ACTIVIDADES PRINCIPALES LLEVADAS A CABO PALACIO DE JUSTICIA CORINTO					
ITEM	**DESCRIPCION DE LA OBRA**	**UND.**	**cantidad**	**V/Unitario**	**V/ Total**
A	**OBRA**				
ZC	**ZONA CONTINENTAL (SEDES POPAYAN, EL TAMBO, EL BORDO, PUERTO TEJADA, CORINTO, CALOTO, SANTANDER DE QUILICHAO)**				
	CUBIERTA, CANALES Y CIELO RASOS				
6	LIMPIEZA DE CANALES DE AGUAS LLUVIAS	ML	38.8	$ 20,315.00	$ 788,222.00
	MUROS, PUERTAS, VENTANAS, PISOS, ACABADOS, PINTURAS				

3	PINTURA INTERIOR (RASQUETEO, ESTUCO Y VINILO TIPO 1, 3 MANOS	M2	382.68	$ 30,313.00	$ 11,600,179.00
4	PINTURA EXTERIOR (RASQUETEO, ESTUCO Y VINILO TIPO KORAZA 3 MANOS)	M2	190.2	$ 36,815.00	$ 7,002,213.00
5	MANTENIMIENTO GENERAL Y REPOSICION DE PAÑETE IMPERMEABILIZADO MUROS 1:3, E= 1.5 CM	M2	14.5	$ 38,647.00	$ 560,382.00
7	ESMALTE GUARDAESCOBA (INCLUYE RASQUETEO Y APLICACION A 3 MANOS) H<= 20 CM	ML	103.4	$ 6,939.00	$ 717,493.00
NP	**ACTIVIDADES NO PREVISTAS**				
NP-1	Desplazamiento de puesto de trabajo (incluye; acarreo de escritorio, equipos de oficina, silla, archivador y protección con polietileno)	UND	19	$ 41,018.00	$ 779,342.00
NP-2	Aseo y limpieza de áreas intervenidas	M2	216.86	$ 3,895.00	$ 844,670.00
NP-6	Desplazamiento de estante (incluye; desmonte, retiro de expedientes, reinstalación de estante, reubicación de los expedientes y protección con polietileno)	UN	5	$ 47,255.00	$ 236,275.00
NP-8	Demolición de pañete en muros, pisos y cielos	UN	14.5	$ 9,605.00	$ 139,273.00
NP-31	Retiro y adecuación de juntas para paredes y cielo rasos en panel yeso	UND	149.62	$ 27,113.00	$ 4,056,647.00
NP-64	Desmonte, e instalación de lavamanos existente	und	1	$ 70,669.00	$ 70,669.00
	AJUSTE AL PESO				
COSTO DIRECTO TOTAL					**$ 26,795,365.00**
ADMINISTRACION					$ 5,359,073.00
IMPREVISTOS					$ 803,860.95
UTILIDAD					$ 1,339,768.25
IVA SOBRE LA UTILIDAD					$ 254,555.97
COSTO INDIRECTO A U I ,28% + IVA					$ 7,757,258.00
COSTO TOTAL PALACIO DE JUSTICIA CORINTO					**$ 34,552,623.00**

7.0 JUZGADOS PARA ADOLESCENTES

En el periodo comprendido entre el 03 de octubre de 2025 al 30 de abril de 2026 se adelantaron las siguientes actividades en las sedes

En esta zona se debió intervenir el enchape de los baños de uso público, el mantenimiento de pintura en fachadas exteriores, poda y limpieza de las zonas exteriores. Además de atender algunas

goteras y filtraciones en una de las losas de entrepiso por lo cual se realizó una estructura de cubierta, junto a un canal de aguas lluvias para la derivación de estas y corregir los problemas presentados en el centro de servicios de los juzgados para adolescentes, así mismo se reparan los cielo rasos del centro de servicios y se realiza mantenimiento de pintura interior.



Instalación de enchape en muros de baños públicos y aplicación de pintura para mantenimiento locativo en juzgados para adolescentes



Pinturas exteriores para mantenimiento de fachadas en juzgados para adolescentes




Pinturas exteriores para mantenimiento de fachadas en juzgados para adolescentes




Mantenimiento de pintura de malla eslabonada y muros de cerramiento en juzgados para adolescentes



Instalación de enchape en muros de baños públicos y aplicación de pintura para mantenimiento locativo en juzgados para adolescentes

A continuación se presenta un resumen de actividades por ítem con la relación de la inversión total realizada en los juzgados para adolescentes.

RESUMEN DE CANTIDADES ACTIVIDADES PRINCIPALES LLEVADAS A CABO JUZGADOS ADOLESCENTES					
ITEM	**DESCRIPCION DE LA OBRA**	**UND.**	**cantidad**	**V/Unitario**	**V/ Total**
A	**OBRA**				
ZC	**ZONA CONTINENTAL (SEDES POPAYAN, EL TAMBO, EL BORDO, PUERTO TEJADA, CORINTO, CALOTO, SANTANDER DE QUILICHAO)**				
	CUBIERTA, CANALES Y CIELO RASOS				
	MUROS, PUERTAS, VENTANAS, PISOS, ACABADOS, PINTURAS				

4	PINTURA EXTERIOR (RASQUETEO, ESTUCO Y VINILO TIPO KORAZA 3 MANOS)	M2	168.71	$ 36,815.00	$ 6,211,059.00
6	MANTENIMIENTO DE MURO (LADRILLO A LA VISTA) DE CERRAMIENTO	M2	38.15	$ 24,969.00	$ 952,567.00
10	ESMALTE MALLA ESLABONADA	M2	166.2	$ 8,263.00	$ 1,373,311.00
21	DEMOLICION, SUMINISTRO E INSTALACION DE ENCHAPE PARA BAÑOS (INCLUYE RETIRO)	M2	14.62	$ 81,661.00	$ 1,193,884.00
	HIDRAULICO Y SANITARIO				
1	DESMONTE, SUMINISTRO E INSTALACION DE SANITARIOS TIPO INSTITUCIONAL (INCLUYE ACCESORIOS Y RETIRO)	UN	2	$ 891,807.00	$ 1,783,614.00
2	DESMONTE, SUMINISTRO E INSTALACION DE LAVAMANOS TIPO INSTITUCIONAL (INCLUYE ACCESORIOS Y RETIRO)	UN	2	$ 375,844.00	$ 751,688.00
NP	ACTIVIDADES NO PREVISTAS				
NP-3	Pinturas carteras interior H≤30 cm, cielo o muro (Incluye rasqueteo, resane en estuco, vinilo tipo 1, 3 manos y equipos en alturas	ML	1.76	$ 14,098.00	$ 24,812.00
NP-8	Demolición de pañete en muros, pisos y cielos	M2	14.62	$ 9,605.00	$ 140,425.00
NP-30	Desmonte y limpieza, incluye transporte y aseo	M2	423.5	$ 4,050.00	$ 1,715,175.00
NP-40	Pinturas carteras exterior H≤30 cm, muro (Incluye rasqueteo, resane en estuco, vinilo tipo 1, 3 manos y equipos en alturas	ML	74.95	$ 17,729.00	$ 1,328,789.00
NP-41	Pintura sobre bajante (Incluye pintura en esmalte y equipos en alturas)	ML	67.48	$ 14,526.00	$ 980,214.00
NP-45	Construcción de caja en concreto de 3000psi 60cm *60cm tapa en concreto	UND	1	$ 530,597.00	$ 530,597.00
NP-53	Suministro e instalación de estructura para cubierta en tubo rectangular 2"* 1" calibre 16, incluye anticorrosivo y pintura y todos los elementos para su correcta instalación	UND	1	$ 1,779,465.00	$ 1,779,465.00
NP-54	Suministro e instalación de canal en lámina galvanizada calibre 20 desarrollo 50cm	ML	8.3	$ 71,308.00	$ 591,856.00
NP-55	Suministro de cubierta en Upvc, incluye todos los elementos para su correcta instalación.	M2	39.84	$ 81,536.00	$ 3,248,394.00
COSTO **DIRECTO TOTAL**					$ 22,648,834.00
ADMINISTRACION					$ 4,529,766.80

IMPREVISTOS	$ 679,465.02
UTILIDAD	$ 1,132,441.70
IVA SOBRE LA UTILIDAD	$ 215,163.92
COSTO INDIRECTO A U I ,28% + IVA	**$ 6,556,837.00**
COSTO TOTAL	**$ 29,205,671.00**

A continuación se resume la inversión en cada uno de los palacios:

No.	FRENTE DE OBRA	INVERSION
1	PALACIO NACIONAL FRANSICO DE PAULA SANTANDER	758,880,175.00
2	PALACIO DE JUSTICIA LUIS CARLOS PEREZ	1,014,158,973.00
	AUDITORIO-LUIS CARLOS PEREZ	222,542,554.00
3	PALACIO DE JUSTICIA DEL TAMBO	69,351,963.00
4	PALACIO DE JUSTICIA SANTANDER DE QUILICHAO	375,115,754.00
5	PALACIO DE JUSTICIA PUERTO TEJADA	258,376,573.00
6	PALACIO DE JUSTICIA CORINTO	34,552,623.00
7	JUZGADOS ADOLESCENTES	29,205,671.00
	TOTAL	2,762,184,286.00

8. RIESGOS QUE PUEDEN AFECTAR EL CONTRATO Y EL PROYECTO

Durante la ejecución de las actividades no se presentó ningún riesgo que afectara el contrato.

9. COMPONENTE AMBIENTAL Y SOCIAL

En cumplimiento con las normativas vigentes y los compromisos contractuales establecidos, para el contrato No 28 de 2025 se realiza la revisión del **Plan de Gestión Ambiental y Social (PGAS) presentado por el CONSORCIO HD OBRAS CAUCA.**

Durante el periodo comprendido entre el 03 octubre de 2025 al 30 de abril 2026, en lo referente al Plan de Gestión Ambiental y Social se adelantaron las actividades que se mencionan a continuación:

Tabla 7. Actividades Preliminares, Constructivas y de cierre y entrega CTO de obra No 28 de 2025.

Ítem del Proyecto	Tipo	Nombre	Descripción	Aspecto Ambiental
4	Constructivas	✓ Instalación de pisos, muros prefabricados, mampostería, pañetes, pintura,	✓ Suministro e instalación de material cumplimiento de requerimientos del producto final de obra	✓ Transporte de materiales ✓ Emisiones atmosféricas ✓ Generación de ruido ✓ Generación RCD

Tabla 7. Actividades Preliminares, Constructivas y de cierre y entrega CTO de obra No 28 de 2025.

Ítem del Proyecto	Tipo	Nombre	Descripción	Aspecto Ambiental
		enchapes, cubiertas		
5	Constructivas	✓ Instalación de pisos, muros prefabricados, mampostería, pañetes, pintura, enchapes, cubiertas	✓ Suministro e instalación de material cumplimiento de requerimientos del producto final de obra	✓ Transporte de materiales ✓ Emisiones atmosféricas ✓ Generación de ruido ✓ Generación RCD
6	Constructivas	✓ Redes hidrosanitaria	✓ Componente hidrosanitario para las unidades sanitarias	✓ Generación de residuos convencionales ✓ Generación de RAEE ✓ Generación de ruido
7	Cierre y entrega	✓ Aseo y limpieza.	✓ Aseo general de áreas intervenidas y afectadas	✓ Generación de residuos convencionales ✓ Generación de ruido
8	Constructivas	✓ Instalación y mantenimiento de cubiertas	✓ Suministro e instalación de material cumplimiento de requerimientos del producto final de obra	✓ Generación de residuos peligrosos. ✓ Generación de residuos convencionales. ✓ Generación de ruido.

En cumplimiento con las normativas vigentes y los compromisos contractuales establecidos, para el contrato No 28 de 2025 se hizo seguimiento al **Plan de Gestión Ambiental y Social (PGAS)** entregado por el contratista, CONSORCIO HD 2025, verificando que se cumplan todos los aspectos ambientales en la ejecución de las diferentes actividades de obra que se llevaron a cabo durante el periodo del presente informe en los diferentes palacios de justicia.

Se hizo la revisión del informe ambientales presentados por el contratista correspondientes al periodo del 03 octubre de 2025 al 30 de abril 2026

10. ACCIONES DE MEJORA, PREVENTIVAS Y CORRECTIVAS RELACIONADAS CON LA CALIDAD DE LOS PRODUCTOS Y ENTREGABLES DEL CONTRATO

Con el objetivo de garantizar el cumplimiento de los estándares de calidad estipulados en el contrato de obra y la entrega de productos conforme a las especificaciones técnicas, se han implementado las siguientes acciones de mejora, preventivas y correctivas:

Acciones de Mejora:

- Se ha reforzado el seguimiento detallado del cronograma de actividades, promoviendo una planificación más rigurosa y ajustada a los tiempos estipulados, con el fin de evitar retrasos en las etapas críticas del proyecto.

Acciones Preventivas:

- Revisión de especificaciones técnicas antes de su implementación en campo, asegurando que se cumplan con los parámetros de calidad esperados y que no se presenten inconsistencias en la ejecución.
- Inspección de los materiales entregados por los proveedores, con el fin de verificar su conformidad con los requisitos contractuales y asegurar que no ingresen materiales que puedan comprometer la calidad de la obra.
- Garantizar que se sigan las buenas prácticas constructivas, con especial atención en los procesos que son críticos para la calidad final del proyecto.

Acciones Correctivas:

- En caso de detectar incumplimientos o desviaciones en la calidad de los productos entregados o las actividades ejecutadas, se generarán informes técnicos con recomendaciones específicas para la corrección inmediata de los aspectos observados. Estas recomendaciones incluyen cambios en los procedimientos constructivos, ajustes en el manejo de materiales o modificaciones en las especificaciones de los productos.

11. OBSERVACIONES

11.1. Se hace entrega de las actas de modificaciones y de recibo finales de obra para cada uno de los frentes intervenidos, en donde se describen las actividades y las cantidades ejecutadas en cada uno de ellos, incluyendo las actividades incluidas inicialmente, las mayores y menores cantidades de obra y los ítems no previstos que surgieron durante la ejecución del contrato.

11.2. Se revisan y entregan los documentos correspondientes a los parafiscales SENA Y caja de compensación COMFACAUCA que corresponden con los valores finales ejecutados del contrato de obra No 28 de 2025 y de mano de obra.

Para constancia de lo anterior, se firma el presente informe a los treinta (30) días del mes de abril de 2026



BERNARDO JOSE DELGADO VARGAS

R.L CONSORCIO DELTA RAMA JUDICIAL
Interventoría

CERTIFICACIÓN JURAMENTADA CONTROL DE EVASIÓN DE RECURSOS PARAFISCALES.

Yo, **BLANCA MARGOTH CERON MOTTA**, en mi calidad de contadora del **CONSORCIO DELTA RAMA JUDICIAL**, identificado con NIT No 901989728-6, por medio del presente **CERTIFICO BAJO LA GRAVEDAD DEL JURAMENTO**, que el Consorcio en mención, ha cancelado oportunamente los aportes correspondientes a los sistemas de salud, riesgos profesionales, pensiones y aportes a las cajas de compensación familiar durante los meses de marzo y abril del año 2026; y en la actualidad se encuentra al día con el pago de los mismos.

Para constancia se firma en Popayán a los 4 días del mes de mayo de 2026.



BLANCA MARGOTH CERON MOTTA
CONTADOR PUBLICO
TP 30524-T

REPUBLICA DE COLOMBIA

IDENTIFICACION PERSONAL

CEDULA DE CIUDADANIA

NUMERO **34.538.099**

CERON MOTTA

APELLIDOS

BLANCA MARGOTH

NOMBRES



FIRMA



INDICE DERECHO

FECHA DE NACIMIENTO **07-MAR-1961**

LA ARGENTINA (PLATA VIEJA)

LA ARGENTINA (HUILA)

LUGAR DE NACIMIENTO

1.54	**B+**	**F**
ESTATURA	G.S. RH	SEXO

26-MAY-1980 POPAYAN

FECHA Y LUGAR DE EXPEDICION

REGISTRADOR NACIONAL

CARLOS ARIEL SÁNCHEZ TORRES

A-1100100-00131116-F-0034538099-20081123 0006831923A 1 7770015078

REGISTRADURIA NACIONAL DEL ESTADO CIVIL

República de Colombia
Ministerio de Educación Nacional

JUNTA CENTRAL DE CONTADORES
TARJETA PROFESIONAL DE CONTADOR PUBLICO



30524-T

BLANCA MARGOTH
CERON MOTTA
C.C. 34.538.099
RESOLUCION INSCRIPCION 1532-T FECHA 7-XI-91
UNIVERSIDAD DEL CAUCA

Presidente

00036700

CARVAJAL S.A. 09-91-20807

Blanca Margoth Ceron M.

FIRMA DEL TITULAR

Esta tarjeta es el único documento que lo acredita como CONTADOR PUBLICO de acuerdo con lo establecido en la ley 43 de 1990.
Agradecemos a quien encuentre esta tarjeta devolverla al Ministerio de Educación Nacional - Junta Central de Contadores.

UNIDAD ADMINISTRATIVA ESPECIAL **JUNTA CENTRAL DE CONTADORES**

Certificado No:

A215640040513293

LA REPUBLICA DE COLOMBIA

MINISTERIO DE COMERCIO, INDUSTRIA Y TURISMO

UNIDAD ADMINISTRATIVA ESPECIAL

JUNTA CENTRAL DE CONTADORES

CERTIFICA A:
QUIEN INTERESE

Que el contador público **BLANCA MARGOT CERON MOTTA** identificado con CÉDULA DE CIUDADANÍA No 34538099 de POPAYAN (CAUCA) Y Tarjeta Profesional No 30524-T SI tiene vigente su inscripción en la Junta Central de Contadores y desde la fecha de Inscripción.

NO REGISTRA ANTECEDENTES DISCIPLINARIOS * * *

aportes en línea

Planilla Resumen

DATOS GENERALES DEL APORTANTE

Identificación	dv	Razon Social	Clase Aportante	Sucursal Principal	Direccion	Ciudad-Departamento	Teléfono	Exonerado SENA e ICBF
NIT 901989728	6	CONSORCIO DELTA RAMA JUDICIAL	A - 200 O MAS COTIZANTES	PRINCIPAL	CALLE 51N 11 170	POPAYAN-CAUCA	3176813448	Si

DATOS GENERALES DE LA LIQUIDACION

Periodo		Clave		Tipo	Fecha		Pago		
Pensión	Salud	Pago	Planilla	Planilla	Limite	Pago	Banco	Dias Mora	Valor
2026-02	2026-03	01976093	9501976093	E	2026/03/06	2026/03/25	BANCO AV VILLAS	19	$2,196,100

LIQUIDACION DETALLADA DE APORTES

EMPLEADO				NOVEDADES																PENSION				SALUD				CCF				RIESGOS				PARAFISCALES				
No.	Identificación		Nombre	ing	ret	tde	tae	tdp	tap	vsp	cor	vst	sln	ige	lma	vac	avp	vct	irl	vip	Codigo	Días	IBC	Aporte	Codigo	Días	IBC	Aporte	Codigo	Días	IBC	Aporte	Codigo	Días	IBC	Aporte	Días	IBC	Aporte	Exonerado SENA e ICBF	Total Aportes
1	CC	76328037	ACOSTA GUSTAVO																		230301	30	$1,750,905	$280,200	EPS005	30	$1,750,905	$70,100	CCF14	30	$1,750,905	$70,100	14-23	30	$1,750,905	$121,900	30	$0	$0	Si	$542,300
2	CC	76332218	MELO OSCAR																		25-14	30	$1,750,905	$280,200	EPS005	30	$1,750,905	$70,100	CCF14	30	$1,750,905	$70,100	14-23	30	$1,750,905	$121,900	30	$0	$0	Si	$542,300
3	CC	1061739549	OBANDO MARISOL																		230301	30	$1,750,905	$280,200	EPS018	30	$1,750,905	$70,100	CCF14	30	$1,750,905	$70,100	14-23	30	$1,750,905	$121,900	30	$0	$0	Si	$542,300
4	CC	80230878	URIBE EDWIN		X																230201	30	$1,750,905	$280,200	EPS005	30	$1,750,905	$70,100	CCF14	30	$1,750,905	$70,100	14-23	30	$1,750,905	$121,900	30	$0	$0	Si	$542,300
Total	**Afiliados(4)**																						$7,003,620	$1,120,800			$7,003,620	$280,400			$7,003,620	$70,100			$7,003,620	$487,600		$0	$0		$2,169,200

aportes en línea

Planilla Resumen

DATOS GENERALES DEL APORTANTE

Identificación	dv	Razon Social	Clase Aportante	Sucursal Principal	Direccion	Ciudad-Departamento	Teléfono	Exonerado SENA e ICBF
NIT 901989728	6	CONSORCIO DELTA RAMA JUDICIAL	A - 200 O MAS COTIZANTES	PRINCIPAL	CALLE 51N 11 170	POPAYAN-CAUCA	3176813448	Si

DATOS GENERALES DE LA LIQUIDACION

Periodo		Clave		Tipo	Fecha		Pago		
Pensión	Salud	Pago	Planilla	Planilla	Limite	Pago	Banco	Dias Mora	Valor
2026-02	2026-03	01976093	9501976093	E	2026/03/06	2026/03/25	BANCO AV VILLAS	19	$2,196,100

RESUMEN DE PAGO

RIESGO	CODIGO	NIT	DV	AFILIADOS	VALOR LIQUIDADO	INTERESES MORA	SALDOS E INCAPACIDADES	VALOR A PAGAR
AFP (ADMINISTRADORAS: 3)				4	$1,120,800	$13,900	$0	$1,134,700
COLPENSIONES	25-14	900,336,004	7	1	$280,200	$3,500	$0	$283,700
PORVENIR	230301	800,224,808	8	2	$560,400	$6,900	$0	$567,300
PROTECCION	230201	800,229,739	0	1	$280,200	$3,500	$0	$283,700
ARL (ADMINISTRADORAS: 1)				4	$487,600	$6,000	$0	$493,600
POSITIVA COMPAÑIA DE SEGUROS	14-23	860,011,153	6	4	$487,600	$6,000	$0	$493,600
CCF (ADMINISTRADORAS: 1)				4	$280,400	$3,500	$0	$283,900
COMFACAUCA	CCF14	891,500,182	0	4	$280,400	$3,500	$0	$283,900
EPS (ADMINISTRADORAS: 2)				4	$280,400	$3,500	$0	$283,900
S.O.S. SERVICIO OCCIDENTAL DE SALUD S.A.	EPS018	805,001,157	2	1	$70,100	$900	$0	$71,000
SANITAS	EPS005	800,251,440	6	3	$210,300	$2,600	$0	$212,900
TOTAL				**4**	**$2,169,200**	**$26,900**	**$0**	**$2,196,100**

aportes en línea

Resumen General de Pago

DATOS GENERALES DEL APORTANTE

Identificación	dv	Razon Social	Clase Aportante	Sucursal Principal	Direccion	Ciudad-Departamento	Teléfono	Exonerado SENA e ICBF
NIT 901989728	6	CONSORCIO DELTA RAMA JUDICIAL	A - 200 O MAS COTIZANTES	PRINCIPAL	CALLE 51N 11 170	POPAYAN-CAUCA	3176813448	Si

DATOS GENERALES DE LA LIQUIDACION

Periodo		Clave		Tipo	Fecha		Pago		
Pensión	Salud	Pago	Planilla	Planilla	Limite	Pago	Banco	Dias Mora	Valor
2026-03	2026-04	1000000492	9503479369	E	2026/04/09	2026/04/23	BANCO DE BOGOTA	14	$1,642,600

LIQUIDACION DETALLADA DE APORTES

EMPLEADO					PENSION		SALUD				CCF				RIESGOS				PARAFISCALES		
No.	Identificación		Nombres	Codigo	Días	IBC	Aporte	Codigo	Días	IBC	Aporte	Codigo	Días	IBC	Aporte	Codigo	Días	IBC	Aporte	Días	IBC	Aporte
Sucursal: PRINCIPAL (3 Afiliados)						$5,252,715	$840,600			$5,252,715	$210,300			$5,252,715	$210,300			$5,252,715	$365,700		$0	$0
Centro de Trabajo: INTERVENTORIA (3 Afiliados)						$5,252,715	$840,600			$5,252,715	$210,300			$5,252,715	$210,300			$5,252,715	$365,700		$0	$0
Ciudad: POPAYAN Depto: CAUCA (3 Afiliados)						$5,252,715	$840,600			$5,252,715	$210,300			$5,252,715	$210,300			$5,252,715	$365,700		$0	$0
1	CC	76328037	ACOSTA GUSTAVO	230301	30	$1,750,905	$280,200	EPS005	30	$1,750,905	$70,100	CCF14	30	$1,750,905	$70,100	14-23	30	$1,750,905	$121,900	30	$0	$0
2	CC	76332218	MELO OSCAR	25-14	30	$1,750,905	$280,200	EPS005	30	$1,750,905	$70,100	CCF14	30	$1,750,905	$70,100	14-23	30	$1,750,905	$121,900	30	$0	$0
3	CC	1061739549	OBANDO MARISOL	230301	30	$1,750,905	$280,200	EPS018	30	$1,750,905	$70,100	CCF14	30	$1,750,905	$70,100	14-23	30	$1,750,905	$121,900	30	$0	$0
Total			**Afiliados(3)**			$5,252,715	$840,600			$5,252,715	$210,300			$5,252,715	$210,300			$5,252,715	$365,700		$0	$0

aportes en línea

Resumen General de Pago

DATOS GENERALES DEL APORTANTE

Identificación	dv	Razon Social	Clase Aportante	Sucursal Principal	Direccion	Ciudad-Departamento	Teléfono	Exonerado SENA e ICBF
NIT 901989728	6	CONSORCIO DELTA RAMA JUDICIAL	A - 200 O MAS COTIZANTES	PRINCIPAL	CALLE 51N 11 170	POPAYAN-CAUCA	3176813448	Si

DATOS GENERALES DE LA LIQUIDACION

Periodo		Clave		Tipo	Fecha		Pago		
Pensión	Salud	Pago	Planilla	Planilla	Limite	Pago	Banco	Dias Mora	Valor
2026-03	2026-04	1000000492	9503479369	E	2026/04/09	2026/04/23	BANCO DE BOGOTA	14	$1,642,600

RESUMEN DE PAGO

RIESGO	CODIGO	NIT	DV	AFILIADOS	VALOR LIQUIDADO	INTERESES MORA	SALDOS E INCAPACIDADES	VALOR A PAGAR
AFP (ADMINISTRADORAS: 2)				3	$840,600	$8,100	$0	$848,700
COLPENSIONES	25-14	900,336,004	7	1	$280,200	$2,700	$0	$282,900
PORVENIR	230301	800,224,808	8	2	$560,400	$5,400	$0	$565,800
ARL (ADMINISTRADORAS: 1)				3	$365,700	$3,500	$0	$369,200
POSITIVA COMPAÑIA DE SEGUROS	14-23	860,011,153	6	3	$365,700	$3,500	$0	$369,200
CCF (ADMINISTRADORAS: 1)				3	$210,300	$2,000	$0	$212,300
COMFACAUCA	CCF14	891,500,182	0	3	$210,300	$2,000	$0	$212,300
EPS (ADMINISTRADORAS: 2)				3	$210,300	$2,100	$0	$212,400
S.O.S. SERVICIO OCCIDENTAL DE SALUD S.A.	EPS018	805,001,157	2	1	$70,100	$700	$0	$70,800
SANITAS	EPS005	800,251,440	6	2	$140,200	$1,400	$0	$141,600
TOTAL				**3**	**$1,626,900**	**$15,700**	**$0**	**$1,642,600**

Resumen General de Pago

DATOS GENERALES DEL APORTANTE

Identificación	dv	Razon Social	Clase Aportante	Sucursal Principal	Direccion	Ciudad-Departamento	Teléfono	Exonerado SENA e ICBF
NIT 901989728	6	CONSORCIO DELTA RAMA JUDICIAL	A - 200 O MAS COTIZANTES	PRINCIPAL	CALLE 51N 11 170	POPAYAN-CAUCA	3176813448	Si

DATOS GENERALES DE LA LIQUIDACION

Periodo		Clave		Tipo	Fecha		Pago		
Pensión	Salud	Pago	Planilla	Planilla	Limite	Pago	Banco	Dias Mora	Valor
2026-04	2026-05	1000002100	9503906823	E	2026/05/08	2026/05/05	BANCO DE BOGOTA	0	$1,626,900

LIQUIDACION DETALLADA DE APORTES

EMPLEADO					PENSION		SALUD				CCF				RIESGOS				PARAFISCALES		
No.	Identificación		Nombres	Codigo	Días	IBC	Aporte	Codigo	Días	IBC	Aporte	Codigo	Días	IBC	Aporte	Codigo	Días	IBC	Aporte	Días	IBC	Aporte
Sucursal: PRINCIPAL (3 Afiliados)						$5,252,715	$840,600			$5,252,715	$210,300			$5,252,715	$210,300			$5,252,715	$365,700		$0	$0
Centro de Trabajo: INTERVENTORIA (3 Afiliados)						$5,252,715	$840,600			$5,252,715	$210,300			$5,252,715	$210,300			$5,252,715	$365,700		$0	$0
Ciudad: POPAYAN Depto: CAUCA (3 Afiliados)						$5,252,715	$840,600			$5,252,715	$210,300			$5,252,715	$210,300			$5,252,715	$365,700		$0	$0
1	CC	76328037	ACOSTA GUSTAVO	230301	30	$1,750,905	$280,200	EPS005	30	$1,750,905	$70,100	CCF14	30	$1,750,905	$70,100	14-23	30	$1,750,905	$121,900	30	$0	$0
2	CC	76332218	MELO OSCAR	25-14	30	$1,750,905	$280,200	EPS005	30	$1,750,905	$70,100	CCF14	30	$1,750,905	$70,100	14-23	30	$1,750,905	$121,900	30	$0	$0
3	CC	1061739549	OBANDO MARISOL	230301	30	$1,750,905	$280,200	EPS018	30	$1,750,905	$70,100	CCF14	30	$1,750,905	$70,100	14-23	30	$1,750,905	$121,900	30	$0	$0
Total			**Afiliados(3)**			$5,252,715	$840,600			$5,252,715	$210,300			$5,252,715	$210,300			$5,252,715	$365,700		$0	$0

aportes en línea

Resumen General de Pago

DATOS GENERALES DEL APORTANTE

Identificación	dv	Razon Social	Clase Aportante	Sucursal Principal	Direccion	Ciudad-Departamento	Teléfono	Exonerado SENA e ICBF
NIT 901989728	6	CONSORCIO DELTA RAMA JUDICIAL	A - 200 O MAS COTIZANTES	PRINCIPAL	CALLE 51N 11 170	POPAYAN-CAUCA	3176813448	Si

DATOS GENERALES DE LA LIQUIDACION

Periodo		Clave		Tipo	Fecha		Pago		
Pensión	Salud	Pago	Planilla	Planilla	Limite	Pago	Banco	Dias Mora	Valor
2026-04	2026-05	1000002100	9503906823	E	2026/05/08	2026/05/05	BANCO DE BOGOTA	0	$1,626,900

RESUMEN DE PAGO

RIESGO	CODIGO	NIT	DV	AFILIADOS	VALOR LIQUIDADO	INTERESES MORA	SALDOS E INCAPACIDADES	VALOR A PAGAR
AFP (ADMINISTRADORAS: 2)				3	$840,600	$0	$0	$840,600
COLPENSIONES	25-14	900,336,004	7	1	$280,200	$0	$0	$280,200
PORVENIR	230301	800,224,808	8	2	$560,400	$0	$0	$560,400
ARL (ADMINISTRADORAS: 1)				3	$365,700	$0	$0	$365,700
POSITIVA COMPAÑIA DE SEGUROS	14-23	860,011,153	6	3	$365,700	$0	$0	$365,700
CCF (ADMINISTRADORAS: 1)				3	$210,300	$0	$0	$210,300
COMFACAUCA	CCF14	891,500,182	0	3	$210,300	$0	$0	$210,300
EPS (ADMINISTRADORAS: 2)				3	$210,300	$0	$0	$210,300
S.O.S. SERVICIO OCCIDENTAL DE SALUD S.A.	EPS018	805,001,157	2	1	$70,100	$0	$0	$70,100
SANITAS	EPS005	800,251,440	6	2	$140,200	$0	$0	$140,200
TOTAL				**3**	**$1,626,900**	**$0**	**$0**	**$1,626,900**

aportes en línea

Resumen General de Pago

DATOS GENERALES DEL APORTANTE

Identificación	dv	Razon Social	Clase Aportante	Sucursal Principal	Direccion	Ciudad-Departamento	Teléfono	Exonerado SENA e ICBF
CC 76329911		DELGADO VARGAS BERNARDO JOSE	INDEPENDIENTE	PRINCIPAL	CLL 51N NO. 11-170 CASA 37	POPAYAN-CAUCA	8366412	Si

DATOS GENERALES DE LA LIQUIDACION

Periodo		Clave		Tipo	Fecha		Pago		
Pensión	Salud	Pago	Planilla	Planilla	Limite	Pago	Banco	Dias Mora	Valor
2026-03	2026-03	1000001020	9501671396	I	2026/04/07	2026/04/20	BANCO DE BOGOTA	13	$523,600

LIQUIDACION DETALLADA DE APORTES

EMPLEADO					PENSION		SALUD				CCF				RIESGOS				PARAFISCALES		
No.	Identificación	Nombres	Codigo	Días	IBC	Aporte	Codigo	Días	IBC	Aporte	Codigo	Días	IBC	Aporte	Codigo	Días	IBC	Aporte	Días	IBC	Aporte
Sucursal: PRINCIPAL (1 Afiliados)					$1,750,905	$280,200			$1,750,905	$218,900			$1,750,905	$10,600			$1,750,905	$9,200		$0	$0
Centro de Trabajo: PRINCIPAL (1 Afiliados)					$1,750,905	$280,200			$1,750,905	$218,900			$1,750,905	$10,600			$1,750,905	$9,200		$0	$0
Ciudad: POPAYAN Depto: CAUCA (1 Afiliados)					$1,750,905	$280,200			$1,750,905	$218,900			$1,750,905	$10,600			$1,750,905	$9,200		$0	$0
1	CC	76329911	DELGADO BERNARDO	25-14	30	$1,750,905	$280,200	EPS037	30	$1,750,905	$218,900	CCF14	30	$1,750,905	$10,600	14-23	30	$1,750,905	$9,200	30	$0	$0
Total		**Afiliados(1)**				$1,750,905	$280,200			$1,750,905	$218,900			$1,750,905	$10,600			$1,750,905	$9,200		$0	$0

aportes en línea

Resumen General de Pago

DATOS GENERALES DEL APORTANTE

Identificación	dv	Razon Social	Clase Aportante	Sucursal Principal	Direccion	Ciudad-Departamento	Teléfono	Exonerado SENA e ICBF
CC 76329911		DELGADO VARGAS BERNARDO JOSE	INDEPENDIENTE	PRINCIPAL	CLL 51N NO. 11-170 CASA 37	POPAYAN-CAUCA	8366412	Si

DATOS GENERALES DE LA LIQUIDACION

Periodo		Clave		Tipo	Fecha		Pago		
Pensión	Salud	Pago	Planilla	Planilla	Limite	Pago	Banco	Dias Mora	Valor
2026-03	2026-03	1000001020	9501671396	I	2026/04/07	2026/04/20	BANCO DE BOGOTA	13	$523,600

RESUMEN DE PAGO

RIESGO	CODIGO	NIT	DV	AFILIADOS	VALOR LIQUIDADO	INTERESES MORA	SALDOS E INCAPACIDADES	VALOR A PAGAR
AFP (ADMINISTRADORAS: 1)				1	$280,200	$2,500	$0	$282,700
COLPENSIONES	25-14	900,336,004	7	1	$280,200	$2,500	$0	$282,700
ARL (ADMINISTRADORAS: 1)				1	$9,200	$100	$0	$9,300
POSITIVA COMPAÑIA DE SEGUROS	14-23	860,011,153	6	1	$9,200	$100	$0	$9,300
CCF (ADMINISTRADORAS: 1)				1	$10,600	$100	$0	$10,700
COMFACAUCA	CCF14	891,500,182	0	1	$10,600	$100	$0	$10,700
EPS (ADMINISTRADORAS: 1)				1	$218,900	$2,000	$0	$220,900
NUEVA E.P.S.	EPS037	900,156,264	2	1	$218,900	$2,000	$0	$220,900
TOTAL				**1**	**$518,900**	**$4,700**	**$0**	**$523,600**

INFORME MENSUAL DE SEGURIDAD Y SALUD EN EL TRABAJO
DEL 01 AL 31 DE MARZO DE 2026

CONTRATO DE INTERVENTORIA: Nª 30 DE 2025

INTERVENTORÍA TÉCNICA, ADMINISTRATIVA, FINANCIERA, JURÍDICA, CONTABLE Y AMBIENTAL A LAS OBRAS CIVILES PREVENTIVAS Y/O CORRECTIVAS PARA EL MANTENIMIENTO Y MEJORAMIENTO DE LA INFRAESTRUCTURA FÍSICA EN LAS DIFERENTES SEDES DE LOS PALACIOS DE JUSTICIA DEL DISTRITO JUDICIAL DE POPAYÁN

ELABORADO POR:
ING. OSCAR FERNANDO MELO QUINTANA
RESIDENTE SST

REVISADO Y APROBADO POR:
ING. BERNARDO DELGADO VARGAS
DIRECTOR DE INTERVENTORIA

CONTENIDO

1 INTRODUCCIÓN 3

1.1 SISTEMA DE GESTIÓN DE SEGURIDAD Y SALUD EN EL TRABAJO 3

2 SEGUIMIENTO TÉCNICO DE OBRA 5

2.1 GESTIÓN DE LA SEGURIDAD Y SALUD EN EL TRABAJO 5
2.1.1 GESTION DE PELIGROS Y RIESGOS 5
2.1.2 VERIFICACIÓN PLANILLAS PAGO SEGURIDAD SOCIAL Y SOPORTES DE AFILIACION 5
2.1.3 CAPACITACIÓN DEL PERSONAL 8
2.1.4 TRABAJO EN ALTURAS 8
2.1.5 REGISTRO ENTREGA EPP Y DOTACIÓN 8
2.1.6 PROGRAMA DE INSPECCIONES 8
2.1.7 JORNADA DE ORDEN Y ASEO 8
2.1.8 EXAMENES MEDICOS OCUPACIONALES 8
2.1.9 MATRIZ DE PELIGROS Y VALORACIÓN DE RIESGOS 8
2.1.10 ACCIDENTE DE TRABAJO Y/O ENFERMEDAD LABORAL 8
2.1.11 REGISTRO FOTOGRAFICO 10

3 ANEXOS 14

1 INTRODUCCIÓN

1.1 SISTEMA DE GESTIÓN DE SEGURIDAD Y SALUD EN EL TRABAJO

El Ministerio del Trabajo comprometido con las políticas de protección de los trabajadores colombianos y en desarrollo de las normas y convenios internacionales, estableció el Sistema de Gestión de Seguridad y Salud en el Trabajo (SG-SST), el cual debe ser implementado por todos los empleadores y consiste en el desarrollo de un proceso lógico y por etapas, basado en la mejora continua, lo cual incluye la política, la organización, la planificación, la aplicación, la evaluación, la auditoría y las acciones de mejora con el objetivo de anticipar, reconocer, evaluar y controlar los riesgos que puedan afectar la seguridad y la salud en los espacios laborales.



El sistema de gestión aplica a todos los empleadores públicos y privados, los trabajadores dependientes e independientes, los trabajadores cooperados, los trabajadores en misión, los contratantes de personal bajo modalidad de contrato civil, comercial o administrativo, las organizaciones de economía solidaria y del sector cooperativo, las empresas de servicios temporales, las agremiaciones u asociaciones que afilian trabajadores independientes al Sistema de Seguridad Social Integral; las administradoras de riesgos laborales; la Policía Nacional en lo que corresponde a su personal no uniformado y al personal civil de las Fuerzas Militares.

El objetivo general del SG-SST Facilitar el proceso de implementación del Sistema de Gestión de Seguridad y Salud en el Trabajo por parte de los empleadores y contratantes, asegurando el cumplimiento de las normas mínimas establecidas por el Sistema General de Riesgos Laborales para la protección de la integridad del personal que realiza el trabajo, labor o actividad, con la identificación de prácticas, procesos, situaciones peligrosas y de acciones de intervención en los riesgos propios de la actividad económica.

Institucional y jurídicamente fue determinado mediante Decreto 1072 de 2015 Libro 2, Parte 2, Titulo 4, Capítulo 6.

Este informe tiene como objetivo presentar el estado actual y el avance del Sistema de Gestión de Seguridad y Salud en el Trabajo (SG-SST) en el proyecto: OBRAS CIVILES PREVENTIVAS Y/O CORRECTIVAS PARA EL MANTENIMIENTO Y MEJORAMIENTO DE LA INFRAESTRUCTURA FÍSICA EN LAS DIFERENTES SEDES DE LOS PALACIOS DE JUSTICIA DEL DISTRITO JUDICIAL DE POPAYÁN, EN LOS PALACIOS DE JUSTICIA: LUIS CARLOS PÉREZ, FRANCISCO DE PAULA SANTANDER Y PALACIO DE JUSTICIA DE SANTANDER DE QUILICHAO.

2 SEGUIMIENTO TÉCNICO DE OBRA

2.1 GESTIÓN DE LA SEGURIDAD Y SALUD EN EL TRABAJO

Durante la ejecución del proyecto en el periodo del 01 al 31 de marzo de 2026, se ha dado cumplimiento a la normatividad en seguridad y salud en el trabajo para el desarrollo de actividades por parte del contratista CONSORCIO HD 2025.

Se han implementado medidas de control de riesgos, incluyendo la identificación de peligros prioritarios, la aplicación de protocolos de seguridad y el uso adecuado de elementos de protección personal (EPP).

Así mismo, se han realizado auto inspecciones diarias e inspecciones periódicas en la obra para verificar el cumplimiento de los procedimientos de SST, la correcta señalización y la adopción de medidas preventivas frente a condiciones inseguras. Se han llevado a cabo capacitaciones e inducciones dirigidas a los trabajadores sobre: la política de SST, reporte de incidentes y accidentes de trabajo, higiene postural, entre otras, con el objetivo de fortalecer la cultura de prevención en el equipo de trabajo.

En relación con la gestión documental, se han diligenciado los formatos de inspección, entrega de EPP, ATS, conforme a los lineamientos establecidos en el Sistema de Gestión de SST. Estas acciones han permitido mantener un entorno laboral seguro y minimizar los riesgos asociados a las actividades desarrolladas en la obra.

2.1.1 GESTION DE PELIGROS Y RIESGOS.

Durante la ejecución del proyecto en el periodo del 01 al 31 de marzo de 2026, se realizó seguimiento a la matriz de peligros y valoración de riesgos, de acuerdo con los peligros identificados en ella. Como parte de este proceso, se evidenció la implementación de controles en los trabajadores, tales como el uso de elementos de protección personal y la participación en capacitaciones e inducciones con el fin de promover la seguridad. Estas acciones contribuyeron a la mitigación de los riesgos identificados.

2.1.2 VERIFICACIÓN PLANILLAS PAGO SEGURIDAD SOCIAL Y SOPORTES DE AFILIACION.

A continuación, se relaciona el personal que se encuentra en obra por parte del Contratista CONSORCIO HD 2025 con sus respectivos soportes de afiliación a seguridad social. (Ver Anexo A y B).

PROFESIONALES EN OBRA CONTRATISTA

NOMBRES	APELLIDOS	CEDULA	CARGO	EPS	AFP	ARL
William	Giraldo Ceron	1.063.810.625	Ingeniero Residente	Sanitas	Porvenir	Sura
Uilmar	Montenegro Troyano	10.301.711	Director de Obra	S.O.S.	Porvenir	Sura
Yessy Catalina	Cortes Orozco	1.080.932.871	Ingeniera Ambiental	Sanitas	Porvenir	Sura
Vanessa Alexandra	Caro	1.020.742.776	Apoyo SST	Sanitas	Colpensiones	Sura

PERSONAL EN OBRA PALACIO DE JUSTICIA LUIS CARLOS PEREZ

NOMBRES	APELLIDOS	CEDULA	CARGO	EPS	AFP	ARL
Edgar Eduardo	Sanchez	76.312.156	Maestro de Obra	Nueva EPS	Porvenir	Sura
Alfonso	Zúñiga	76.308.778	Ayudante de Obra	Nueva EPS	Colpensiones	Sura
Diuber Orlando	Díaz	76.328.594	Ayudante de Obra	S.O.S.	Porvenir	Sura
Uriel David	Buitron	1.061.692.943	Ayudante de Obra	Asmet Salud	Porvenir	Sura
Edicson	Zemanate	1.061.701.560	Ayudante de Obra	Asmet Salud	Porvenir	Sura

RELACION DE PLANILLAS DE SEGURIDAD SOCIAL MES DE MARZO 2026 CONTRATISTA

En el periodo en mención se relacionan planillas de pago de seguridad social del mes de marzo 2026. (Ver Anexo B).

NOMBRES	NIT	NUMERO DE PLANILLA	PERIODO
CONSORCIO HD 2025 (PERSONAL EN OBRA)	901.988.723 – 5		Marzo 2026
CONSORCIO HD 2025 (SOLO ARL)	901.988.723 – 5		Marzo 2026
UILMAR MONTENEGRO (RESIDENTE DE OBRA)	10.301.711	1080097413	Marzo 2026
YESSY CATALINA CORTES OROZCO (INGENIERA AMBIENTAL	1.080.932.871	9502327331	Marzo 2026

PROFESIONALES EN OBRA DE INTERVENTORIA

NOMBRES	APELLIDOS	CEDULA	CARGO	EPS	AFP	ARL
Bernardo Jose	Delgado Vargas	76.329.911	Director de Interventoria	Nueva EPS	Colpensiones	Positiva
Gustavo Adolfo	Acosta Ortega	76.328.037	Ingeniero Residente	Sanitas	Porvenir	Positiva
Oscar Fernando	Melo Quintana	76.332.218	Ingeniero SST	Sanitas	Colpensiones	Positiva
Marisol Alejandra	Obando Muñoz	1.061.739.549	Ingeniera Residente	S.O.S.	Porvenir	Positiva

RELACION DE PLANILLAS DE SEGURIDAD SOCIAL MES DE MARZO 2026 INTERVENTORIA

En el periodo en mención se relacionan las planillas de pago de seguridad social del mes de marzo 2026. (Ver Anexo B).

NOMBRES	NIT	NUMERO DE PLANILLA	PERIODO
CONSORCIO DELTA RAMA JUDICIAL	901.989.728	9503479369	Marzo 2026

2.1.3 CAPACITACIÓN DEL PERSONAL

A continuación, se relacionan las capacitaciones llevadas a cabo por el contratista CONSORCIO HD 2025 (Ver Anexo C).

TEMA	NUMERO DE ASISTENTES	FECHA DE REALIZACIÓN	SEDE DEL PALACIO
Inducción en SST, aspectos generales de la obra, definición de accidentes e incidentes de trabajo, uso de los EPP, reporte de AT e IT, peligros prioritarios, responsabilidades y diligenciamiento de formatos	1	03/03/2026	LUIS CARLOS PEREZ
Inducción en SST, aspectos generales de la obra, definición de accidentes e incidentes de trabajo, uso de los EPP, reporte de AT e IT, peligros prioritarios, responsabilidades y diligenciamiento de formatos	2	23/03/2026	LUIS CALOS PEREZ
Capacitación en: Trabajo en equipo y resolución de conflictos.	4	04/03/2026	LUIS CARLOS PEREZ

Folleto material de apoyo para capacitación.





2.1.4 TRABAJO EN ALTURAS

Durante el periodo indicado, el contratista CONSORCIO HD 2025, no ejecuto trabajos en alturas, por lo que no fue necesario el diligenciamiento de los permisos para trabajo en altura. (Ver Anexo D).

2.1.5 REGISTRO ENTREGA EPP Y DOTACIÓN

Dentro del periodo relacionado el contratista CONSORCIO HD 2025, registro la entrega de los siguientes elementos de protección personal: cascos, gafas de seguridad, protector auditivo de inserción, chaleco reflectivo, guantes de cuero, tapabocas y arnés de cuerpo completo con sus respectivos accesorios. (Ver Anexo E).

DESCRIPCION	CANTIDAD
Casco	2
Barbuquejo	3
Gafas de seguridad	5
Protectores auditivos	3
Guantes de nitrilo	11
Tapabocas	20
Guantes de carnaza	9

2.1.6 PROGRAMA DE INSPECCIONES

Un programa de inspecciones es un plan sistemático que define cuándo, cómo, dónde y por qué se deben realizar inspecciones dentro de una organización, empresa o proyecto, con el fin de verificar el cumplimiento de normas, identificar riesgos o problemas, y asegurar la calidad, seguridad o eficiencia operativa.

Dentro del periodo relacionado el contratista CONSORCIO HD 2025 no registro inspecciones de seguridad. (Ver Anexo F).

2.1.7 EXAMENES MEDICOS OCUPACIONALES

Dentro del periodo relacionado el contratista CONSORCIO HD 2025, NO registra la realización de exámenes de ingreso del personal. (Ver Anexo H).

2.1.8 MATRIZ DE PELIGROS Y VALORACIÓN DE RIESGOS

Durante el periodo de ejecución del informe, se realizó seguimiento a la matriz de peligros y valoración de riesgos del contratista CONSORCIO HD 2025, de acuerdo a los peligros identificados en la misma, se evidencian controles en el trabajador como lo es el uso de elementos de protección personal, capacitaciones y charlas de seguridad, estas actividades ayudan a controlar los riesgos identificados.

2.1.9 ACCIDENTE DE TRABAJO Y/O ENFERMEDAD LABORAL

Durante el periodo de ejecución del informe no se presentaron accidentes de trabajo. (Ver Anexo J).

2.1.10 REGISTRO FOTOGRAFICO

	
Inducción sede Luis Carlos Perez	Induccion sede Luis Carlos Perez
	
Inducción sede Luis Carlos Perez	Inducción sede Luis Carlos Perez
	
Inducción sede Luis Carlos Perez	Inducción sede Luis Carlos Perez

	
Capacitación sede Luis Carlos Perez	Capacitación sede Luis Carlos Perez
	
Entrega EPP	Entrega EPP
	
Entrega EPP	Entrega EPP

3 ANEXOS

- ✓ ANEXO A: SOPORTES DE AFILIACION A SEGURIDAD SOCIAL (EPS – AFP – ARL)
- ✓ ANEXO B: PLANILLAS DE PAGO DE APORTES A SEGURIDAD SOCIAL CONTRATISTA E INTERVENTORIA
- ✓ ANEXO C: SOPORTES DE CAPACITACION E INDUCCION POR PARTE DEL CONTRATISTA
- ✓ ANEXO D: PERMISO PARA TRABAJO EN ALTURAS – ANALISIS DE TRABAJO SEGURO.
- ✓ ANEXO E: REGISTRO ENTREGA DE ELEMENTOS DE PROTECCION PERSONAL Y DOTACION DEL CONTRATISTA.
- ✓ ANEXO F: INSPECCIONES DE SEGURIDAD
- ✓ ANEXO G: JORNADA DE ORDEN Y ASEO
- ✓ ANEXO H: EXAMENES MEDICOS OCUPACIONALES.
- ✓ ANEXO I: REPORTES DE ACCIDENTES DE TRABAJO Y/O ENFERMEDAD LABORAL.

OSCAR FERNANDO MELO QUINTANA
Ing. Residente SST
CONSORCIO DELTA RAMA JUDICIAL
LSO: 032 RES. 03339 del 21/07/2020

ANEXOS

ANEXO A: SOPORTES DE AFILIACION A SEGURIDAD SOCIAL (EPS – AFP – ARL)

CERTIFICADO DE AFILIACIÓN

(No válido para traslado de EPS, uso de servicios médicos, ni para pago de prestaciones económicas)

Asmet Salud EPS SAS se permite informar que a la fecha, el (la) afiliado(a) EDICSON ZEMANATE CHICANGANA identificado(a) con CC 1061701560 se encuentra vinculado(a) al Sistema General de Seguridad Social en Salud por intermedio de Asmet Salud EPS SAS con la siguiente información:

Régimen de afiliación actual:	CONTRIBUTIVO
Nivel de sisbén:	N
Municipio afiliación:	POPAYAN, CAUCA
Zona:	URBANA
Estado:	ACTIVO

Reiteramos nuestra entera disposición para colaborar frente a cualquier inquietud que pueda presentarse en la línea gratuita: 01 8000 913 876 o en el chat virtual de nuestra página WEB www.asmetsalud.org.co. Se firma y se expide en la ciudad de Popayán a los 9 días del mes de abril de 2026, a solicitud del interesado.

Cordialmente,

Operaciones Nacional

ASMET SALUD EPS SAS

Toda certificación generada es almacenada en base de datos para su verificación, la modificación parcial o total de este documento puede incurrir en un delito.

Fecha:09/04/2026 09:06:25 **IP:**null - 9145C85D0B30BDDD19CFA84354D0A5CD040411B6

NUEVA EPS S.A

NIT: 900156264-2

CERTIFICA QUE:

El 09/03/2026, el empleador CONSORCIO HD 2025 identificado con NIT número 901988723 registró la siguiente solicitud de reingreso en nuestro portal transaccional.

NÚMERO DE RADICACIÓN	FECHA DE RADICACIÓN	TIPO DE SOLICITUD
10203712	09/03/2026	Reingresos

DETALLE

TIPO	IDENTIFICACIÓN	NOMBRE COTIZANTE	IBC	CARGO	FECHA
CÉDULA DE CIUDADANÍA	1061718644	TOMASESTIBEN ANGUCHO MONTERO	1750905	OBRERO DE CONSTRUCCION	2026-03-03

La siguiente certificación se expide a solicitud del interesado a los 9 días del mes de Marzo del año 2026.

Cordialmente,



GERENCIA NACIONAL DE AFILIACIONES

Nueva

CERTIFICADO DE AFILIACIÓN

(No válido para traslado de EPS, uso de servicios médicos, ni para pago de prestaciones económicas)

Asmet Salud EPS SAS se permite informar que a la fecha, el (la) afiliado(a) URIEL DAVID BUITRON GAMBOA identificado(a) con CC 1061692943 se encuentra vinculado(a) al Sistema General de Seguridad Social en Salud por intermedio de Asmet Salud EPS SAS con la siguiente información:

Régimen de afiliación actual:	CONTRIBUTIVO
Nivel de sisbén:	1
Municipio afiliación:	POPAYAN, CAUCA
Zona:	URBANA
Estado:	ACTIVO

Reiteramos nuestra entera disposición para colaborar frente a cualquier inquietud que pueda presentarse en la línea gratuita: 01 8000 913 876 o en el chat virtual de nuestra página WEB www.asmetsalud.org.co. Se firma y se expide en la ciudad de Popayán a los 9 días del mes de abril de 2026, a solicitud del interesado.

Cordialmente,

Operaciones Nacional

ASMET SALUD EPS SAS

Toda certificación generada es almacenada en base de datos para su verificación, la modificación parcial o total de este documento puede incurrir en un delito.

Fecha:09/04/2026 07:42:45 **IP:**null - 381FC3DE783698E70E1248FB430627C41752FCA9

SOCIEDAD ADMINISTRADORA DE FONDOS DE PENSIONES Y CESANTÍAS PORVENIR S.A.

En su condición de administradora del

FONDO DE PENSIONES OBLIGATORIAS PORVENIR

NIT 800.224.808-8

CERTIFICA QUE:

URIEL DAVID BUITRON GAMBOA, identificado(a) con cédula de ciudadanía **1.061.692.943**, se encuentra afiliado(a) al **Fondo de Pensiones Obligatorias Porvenir**.

La presente certificación se expide el 8 de Abril del 2026.

Cordialmente,

Gerencia de Clientes

Tenga en cuenta:

Es importante que sea constante en realizar los aportes obligatorios para su pensión, así lograría recibir el ingreso que desea cuando obtenga su beneficio pensional.

SOCIEDAD ADMINISTRADORA DE FONDOS DE PENSIONES Y CESANTÍAS PORVENIR S.A.

En su condición de administradora del

FONDO DE PENSIONES OBLIGATORIAS PORVENIR

NIT 800.224.808-8

CERTIFICA QUE:

EDICSON ZEMANATE CHICANGANA, identificado(a) con cédula de ciudadanía **1.061.701.560**, se encuentra afiliado(a) al **Fondo de Pensiones Obligatorias Porvenir**.

La presente certificación se expide el 9 de Abril del 2026.

Cordialmente,

Gerencia de Clientes

Tenga en cuenta:

Es importante que sea constante en realizar los aportes obligatorios para su pensión, así lograría recibir el ingreso que desea cuando obtenga su beneficio pensional.

SOCIEDAD ADMINISTRADORA DE FONDOS DE PENSIONES Y CESANTÍAS PORVENIR S.A.

En su condición de administradora del

FONDO DE PENSIONES OBLIGATORIAS PORVENIR

NIT 800.224.808-8

CERTIFICA QUE:

TOMAS ESTIBEN ANGUCHO MONTERO, identificado(a) con cédula de ciudadanía **1.061.718.644**, se encuentra afiliado(a) al **Fondo de Pensiones Obligatorias Porvenir**.

La presente certificación se expide el 9 de Abril del 2026.

Cordialmente,

Gerencia de Clientes

Tenga en cuenta:

En este momento de su vida, lo que más le conviene es estar en un fondo privado como Porvenir, ¿por que? porque está acumulando semanas, ahorrando dinero y obteniendo rendimiento.

Medellín, 21 de March de 2026

LA DIRECCIÓN DE ASEGURAMIENTO SEGUROS OBLIGATORIOS

HACE CONSTAR:

Que la(s) persona(s) relacionada(s) en el siguiente listado, se encuentra(n) afiliada(s) en Riesgos Laborales desde las fechas indicadas, a SEGUROS DE VIDA SURAMERICANA S.A como trabajadores de CONSORCIO HD 2025.

A continuación se relacionan las fechas de afiliación

Número identificación	Nombre	Fecha inicio afiliación	Fecha fin afiliación	Código de transacción	Tipo Cotizante	Estado
Centro de trabajo:	0000000001 PRINCIPAL CAUCA		Clase: 5	Porcentaje Cotización:	6.96 %	
C1061701560	ZEMANATE CHICHANGANA EDICSON	23/03/2026		q2057W22	DEPENDIENTE	POR INICIAR

null

SUPERINTENDENCIA FINANCIERA DE COLOMBIA
VIGILADO

Dirección de Aseguramiento Seguros Obligatorios

Este certificado tiene validez para efectos de afiliación del trabajador a SEGUROS DE VIDA SURAMERICANA S.A así como para su desafiliación
Importante: La información contenida en este certificado puede ser validada en cualquier momento por SEGUROS DE VIDA SURAMERICANA S.A

Este certificado fue generado con la información registrada en la base de datos el 21/03/2026 11:10:32 .
Los trabajadores marcados con asterisco (*) son afiliados Independientes.
Las coberturas marcadas con dos asteriscos (**) son coberturas pendientes de retiro.

Dirección IP: 190.84.88.55, 192.230.104.16, 172.16.42.57

Medellín, 02 de March de 2026

LA DIRECCIÓN DE ASEGURAMIENTO SEGUROS OBLIGATORIOS

HACE CONSTAR:

Que la(s) persona(s) relacionada(s) en el siguiente listado, se encuentra(n) afiliada(s) en Riesgos Laborales desde las fechas indicadas, a SEGUROS DE VIDA SURAMERICANA S.A como trabajadores de CONSORCIO HD 2025.

A continuación se relacionan las fechas de afiliación

Número identificación	Nombre	Fecha inicio afiliación	Fecha fin afiliación	Código de transacción	Tipo Cotizante	Estado
Centro de trabajo: 0000000001 PRINCIPAL CAUCA			Clase: 5	Porcentaje Cotización: 6.96 %		
C1061718644	ANGUCHO MONTERO TOMAS ESTIBEN	03/03/2026		12716128	DEPENDIENTE	POR INICIAR

null

SUPERINTENDENCIA FINANCIERA DE COLOMBIA
VIGILADO

Dirección de Aseguramiento Seguros Obligatorios

Este certificado tiene validez para efectos de afiliación del trabajador a SEGUROS DE VIDA SURAMERICANA S.A así como para su desafiliación
Importante: La información contenida en este certificado puede ser validada en cualquier momento por SEGUROS DE VIDA SURAMERICANA S.A

Este certificado fue generado con la información registrada en la base de datos el 02/03/2026 16:38:43 .
Los trabajadores marcados con asterisco (*) son afiliados Independientes.
Las coberturas marcadas con dos asteriscos (**) son coberturas pendientes de retiro.

Dirección IP: 190.84.88.144, 192.230.104.15, 172.16.42.57

Medellín, 21 de March de 2026

LA DIRECCIÓN DE ASEGURAMIENTO SEGUROS OBLIGATORIOS

HACE CONSTAR:

Que la(s) persona(s) relacionada(s) en el siguiente listado, se encuentra(n) afiliada(s) en Riesgos Laborales desde las fechas indicadas, a SEGUROS DE VIDA SURAMERICANA S.A como trabajadores de CONSORCIO HD 2025.

A continuación se relacionan las fechas de afiliación

Número identificación	Nombre	Fecha inicio afiliación	Fecha fin afiliación	Código de transacción	Tipo Cotizante	Estado
Centro de trabajo:	0000000001 PRINCIPAL CAUCA		Clase: 5	Porcentaje Cotización:	6.96 %	
C1061692943	BUITRON GAMBOA URIEL DAVID	23/03/2026		27151624	DEPENDIENTE	POR INICIAR

null

SUPERINTENDENCIA FINANCIERA DE COLOMBIA
VIGILADO

Dirección de Aseguramiento Seguros Obligatorios

Este certificado tiene validez para efectos de afiliación del trabajador a SEGUROS DE VIDA SURAMERICANA S.A así como para su desafiliación
Importante: La información contenida en este certificado puede ser validada en cualquier momento por SEGUROS DE VIDA SURAMERICANA S.A

Este certificado fue generado con la información registrada en la base de datos el 21/03/2026 11:12:31 .
Los trabajadores marcados con asterisco (*) son afiliados Independientes.
Las coberturas marcadas con dos asteriscos (**) son coberturas pendientes de retiro.

Dirección IP: 190.84.88.55, 192.230.104.16, 172.16.42.57

ANEXO B: PLANILLAS DE PAGO DE APORTES A SEGURIDAD SOCIAL CONTRATISTA E INTERVENTORIA

PAGOSIMPLE | AUTOLIQUIDACION CONSOLIDADA

Fecha creación reporte: 2026-04-04, 03:17:18 PM **Tipo Planilla:** I: PLANILLA INDEPENDIENTES **Numéro Planilla:** 1080097413

Periodo Cotización: marzo de 2026 **Periodo Servicio:** marzo de 2026

PAGADO 04/04/2026 EN HORARIO EXTENDIDO

I. DATOS DEL APORTANTE

Razón Social	UILMAR MONTENEGRO TROYANO		
Documento	CC10301711	**Dirección**	CL 25 NORTE #2 - 40 PUERTO MADERO - 903A
Tipo de Empresa	INDEPENDIENTE	**Teléfono**	8236456
Tipo Persona	NATURAL	**Forma Presentación**	ÚNICO
Ciudad	POPAYAN	**Departamento**	CAUCA
Representante Legal		**Identificación**	
Total Afiliados	1	**ARP**	NINGUNA ARP

II. DETALLE DEL APORTANTE

Datos del Afiliado				Novedades																				Pensiones			Salud			Riesgos			Cajas			Parafiscales					Total
Identificación	Apellidos y Nombres	Tipo Cotizante	Subtipo Cotizante	ING	RET	RET P	TDE	TAE	TDP	TAP	VSP	COR	VST	SLN	IGE	LMA	VAC	AVP	VCT	IRP	Días APP	Días EPS	Días ARP	Días CCF	Administradora	IBC Pensión	Aporte Pensión	Administradora	IBC Salud	Aporte Salud	Tarifa	IBC Riesgos	Aporte Riesgos	Administradora	IBC Caja	Aporte Caja	Aporte SENA	Aporte ICBF	ESAP	Aporte Ministerio	Total
CC 10301711	UILMAR MONTENEGRO TROYANO	03	00																	0	30	30	0	0	(230301) PORVENIR	$ 1.750.905	$ 280.200	(EPS018) S.O.S EPS	$ 1.750.905	$ 218.900	0,000	$ 0	$ 0	(NIN-CC) NINGUNA CCF	$ 0	$ 0	$ 0	$ 0	$ 0	$ 0	$ 499.100

III.TOTALES

IBC Pensión	IBC Salud	IBC Riesgos	IBC Cajas	Aportes Pensión	Aportes Salud	Aportes Riesgos	Aportes Cajas	Aportes Sena	Aportes ICBF	Aportes ESAP	Aportes Min Educación	(Incapacidades, Licencias, Saldos a Favor) EPS	Incapacidades ARP	SUBTOTAL SIN INTERESES DE MORA	TOTAL INTERESES DE MORA	TOTAL FINAL
$ 1.750.905	$ 1.750.905	$ 0	$ 0	$ 280.200	$ 218.900	$ 0	$ 0	$ 0	$ 0	$ 0	$ 0	$ 0	$ 0	$ 499.100	$ 0	$ 499.100

Líneas de Servicio FonoSIMPLE: Bogotá 601 4446634 - Cali: 602 5540577 - Medellín: 604 5146669 - Bucaramanga: 607 6438000 - Cartagena: 605 6945444 - Pereira: 606 3402582 - Barranquilla: 605 3618850 - Resto del País: 018000 971 971 - ¡Más que Fácil, SIMPLE!

¡El Poder de lo SIMPLE!

Antes de imprimir, asegúrese que sea realmente necesario. Proteger el medio ambiente está en nuestras manos.

aportes en línea

Planilla Resumen

DATOS GENERALES DEL APORTANTE

Identificación	dv	Razon Social	Clase Aportante	Sucursal Principal	Direccion	Ciudad-Departamento	Teléfono	Exonerado SENA e ICBF
CC 1080932871		CORTES OROZCO YESSY CATALINA	INDEPENDIENTE	PRINCIPAL	calle 25N #2-40	POPAYAN-CAUCA	8360000	No

DATOS GENERALES DE LA LIQUIDACION

Periodo		Clave		Tipo	Fecha		Pago		
Pensión	Salud	Pago	Planilla	Planilla	Limite	Pago	Banco	Dias Mora	Valor
2026-03	2026-03	194901086	9502327331	I	2026/04/20	2026/04/06	DAVIbank S.A.	0	$552,500

LIQUIDACION DETALLADA DE APORTES

EMPLEADO				NOVEDADES																PENSION		SALUD		CCF		RIESGOS		PARAFISCALES	
No.	Identificación		Nombre	ing	ret	tde	tae	tdp	tap	vsp	cor	vst	sln	ige	lma	vac	avp	vct	irl	vip	Codigo	Días	Codigo	Dias	Codigo	Días	Codigo	Días	Días	Exonerado SENA e ICBF
1	CC	1080932871	CORTES OROZCO YESSY CATALINA																		230301	30	EPS005	30	CCF14	30	14-23	30	30	No
Total	**Afiliados(1)**																												

aportes en línea

Planilla Resumen

DATOS GENERALES DEL APORTANTE

Identificación	dv	Razon Social	Clase Aportante	Sucursal Principal	Direccion	Ciudad-Departamento	Teléfono	Exonerado SENA e ICBF
CC 1080932871		CORTES OROZCO YESSY CATALINA	INDEPENDIENTE	PRINCIPAL	calle 25N #2-40	POPAYAN-CAUCA	8360000	No

DATOS GENERALES DE LA LIQUIDACION

Periodo		Clave		Tipo	Fecha		Pago		
Pensión	Salud	Pago	Planilla	Planilla	Limite	Pago	Banco	Dias Mora	Valor
2026-03	2026-03	194901086	9502327331	I	2026/04/20	2026/04/06	DAVIbank S.A.	0	$552,500

RESUMEN DE PAGO

RIESGO	CODIGO	NIT	DV	AFILIADOS	VALOR LIQUIDADO	INTERESES MORA	SALDOS E INCAPACIDADES	VALOR A PAGAR
AFP (ADMINISTRADORAS: 1)				1	$280,200	$0	$0	$280,200
PORVENIR	230301	800,224,808	8	1	$280,200	$0	$0	$280,200
ARL (ADMINISTRADORAS: 1)				1	$18,300	$0	$0	$18,300
POSITIVA COMPAÑIA DE SEGUROS	14-23	860,011,153	6	1	$18,300	$0	$0	$18,300
CCF (ADMINISTRADORAS: 1)				1	$35,100	$0	$0	$35,100
COMFACAUCA	CCF14	891,500,182	0	1	$35,100	$0	$0	$35,100
EPS (ADMINISTRADORAS: 1)				1	$218,900	$0	$0	$218,900
SANITAS	EPS005	800,251,440	6	1	$218,900	$0	$0	$218,900
TOTAL				1	$552,500	$0	$0	$552,500

aportes en línea

Planilla Resumen

DATOS GENERALES DEL APORTANTE

Identificación	dv	Razon Social	Clase Aportante	Sucursal Principal	Direccion	Ciudad-Departamento	Teléfono	Exonerado SENA e ICBF
NIT 901989728	6	CONSORCIO DELTA RAMA JUDICIAL	A - 200 O MAS COTIZANTES	PRINCIPAL	CALLE 51N 11 170	POPAYAN-CAUCA	3176813448	Si

DATOS GENERALES DE LA LIQUIDACION

Periodo		Clave		Tipo	Fecha		Pago		
Pensión	Salud	Pago	Planilla	Planilla	Limite	Pago	Banco	Dias Mora	Valor
2026-03	2026-04	1000000492	9503479369	E	2026/04/09	2026/04/23	BANCO DE BOGOTA	14	$1,642,600

LIQUIDACION DETALLADA DE APORTES

EMPLEADO				NOVEDADES																PENSION				SALUD				CCF				RIESGOS				PARAFISCALES				
No.	Identificación		Nombre	ing	ret	tde	tae	tdp	tap	vsp	cor	vst	sln	ige	lma	vac	avp	vct	irl	vip	Codigo	Días	IBC	Aporte	Codigo	Días	IBC	Aporte	Codigo	Días	IBC	Aporte	Codigo	Días	IBC	Aporte	Días	IBC	Aporte	Exonerado SENA e ICBF	Total Aportes
1	CC	76328037	ACOSTA GUSTAVO																		230301	30	$1,750,905	$280,200	EPS005	30	$1,750,905	$70,100	CCF14	30	$1,750,905	$70,100	14-23	30	$1,750,905	$121,900	30	$0	$0	Si	$542,300
2	CC	76332218	MELO OSCAR																		25-14	30	$1,750,905	$280,200	EPS005	30	$1,750,905	$70,100	CCF14	30	$1,750,905	$70,100	14-23	30	$1,750,905	$121,900	30	$0	$0	Si	$542,300
3	CC	1061739549	OBANDO MARISOL																		230301	30	$1,750,905	$280,200	EPS018	30	$1,750,905	$70,100	CCF14	30	$1,750,905	$70,100	14-23	30	$1,750,905	$121,900	30	$0	$0	Si	$542,300
Total	**Afiliados(3)**																						$5,252,715	$840,600			$5,252,715	$210,300			$5,252,715	$210,300			$5,252,715	$365,700		$0	$0		$1,626,900

aportes en línea

Planilla Resumen

DATOS GENERALES DEL APORTANTE

Identificación	dv	Razon Social	Clase Aportante	Sucursal Principal	Direccion	Ciudad-Departamento	Teléfono	Exonerado SENA e ICBF
NIT 901989728	6	CONSORCIO DELTA RAMA JUDICIAL	A - 200 O MAS COTIZANTES	PRINCIPAL	CALLE 51N 11 170	POPAYAN-CAUCA	3176813448	Si

DATOS GENERALES DE LA LIQUIDACION

Periodo		Clave		Tipo	Fecha		Pago		
Pensión	Salud	Pago	Planilla	Planilla	Limite	Pago	Banco	Dias Mora	Valor
2026-03	2026-04	1000000492	9503479369	E	2026/04/09	2026/04/23	BANCO DE BOGOTA	14	$1,642,600

RESUMEN DE PAGO

RIESGO	CODIGO	NIT	DV	AFILIADOS	VALOR LIQUIDADO	INTERESES MORA	SALDOS E INCAPACIDADES	VALOR A PAGAR
AFP (ADMINISTRADORAS: 2)				3	$840,600	$8,100	$0	$848,700
COLPENSIONES	25-14	900,336,004	7	1	$280,200	$2,700	$0	$282,900
PORVENIR	230301	800,224,808	8	2	$560,400	$5,400	$0	$565,800
ARL (ADMINISTRADORAS: 1)				3	$365,700	$3,500	$0	$369,200
POSITIVA COMPAÑIA DE SEGUROS	14-23	860,011,153	6	3	$365,700	$3,500	$0	$369,200
CCF (ADMINISTRADORAS: 1)				3	$210,300	$2,000	$0	$212,300
COMFACAUCA	CCF14	891,500,182	0	3	$210,300	$2,000	$0	$212,300
EPS (ADMINISTRADORAS: 2)				3	$210,300	$2,100	$0	$212,400
S.O.S. SERVICIO OCCIDENTAL DE SALUD S.A.	EPS018	805,001,157	2	1	$70,100	$700	$0	$70,800
SANITAS	EPS005	800,251,440	6	2	$140,200	$1,400	$0	$141,600
TOTAL				**3**	**$1,626,900**	**$15,700**	**$0**	**$1,642,600**

ANEXO C: SOPORTES DE CAPACITACION E INDUCCION POR PARTE DEL CONTRATISTA

CONSORCIO HD 2025	FORMATO REGISTRO DE CAPACITACIÓN	Código: SST-FT-004
		Versión: 1.0

PROYECTO: RAMA JUDICIAL DIRECCIÓN SECCIONAL DE ADMINISTRACIÓN JUDICIAL DE POPAYÁN

OBJETO: REALIZAR LAS OBRAS CIVILES PREVENTIVAS Y/O CORRECTIVAS PARA EL MANTENIMIENTO Y MEJORAMIENTO DE LA INFRAESTRUCTURA FÍSICA EN LAS DIFERENTES SEDES DE LOS PALACIOS DE JUSTICIA DEL DISTRITO JUDICIAL DE POPAYÁN

Fecha: 04 mar 20 2026	Hora Inicio:	Hora Finalización:

Sede: Palacio de Justicia Luis Carlos Perez.

Temas:

Observaciones

No.	NOMBRE	CARGO	CÉDULA	FIRMA
1	Tomas Estiben Angucho	Ayudante	1061718644	Tomas Estiben A.
2	Dubar Diaz	Axudante	76328594	Dubar Diaz
3	Alfonso Fonseca	Ayudante	76308778	
4	Carlos Fernando Flor Olave	Ayudante	1061789464	Carlos F Flor.
5	Eduardo Sanchez	Maestro	76372456	Eduardo
6				
7				
8				
9				
10				
11				
12				
13				
14				
15				
16				
17				
18				
19				
20				
21				
22				
23				
24				
25				
26				

REALIZADO POR: (INSTRUCTOR)

Powered by CamScanner

CONSORCIO HD 2025	FORMATO REGISTRO DE CAPACITACIÓN	Código: SST-FT-003 Versión: 1.0

PROYECTO: RAMA JUDICIAL DIRECCIÓN SECCIONAL DE ADMINISTRACIÓN JUDICIAL DE POPAYÁN

OBJETO: REALIZAR LAS OBRAS CIVILES PREVENTIVAS Y/O CORRECTIVAS PARA EL MANTENIMIENTO Y MEJORAMIENTO DE LA INFRAESTRUCTURA FÍSICA EN LAS DIFERENTES SEDES DE LOS PALACIOS DE JUSTICIA DEL DISTRITO JUDICIAL DE POPAYÁN

Fecha: 23 Marzo 2026	Hora Inicio: 10:15AM	Hora Finalización: 10:30AM

Sede: Palacio de Justicia Luis Carlos Pérez.

Temas: Política de SST, uso de los EPP, definición de accidentes e incidentes de trabajo y reportes, peligros prioritarios, Responsabilidades y diligenciamiento de formatos.

Observaciones

No.	NOMBRE	CARGO	CÉDULA	FIRMA
1	Edicson Zemanate C.		1061701560	Edicson Zemanate
2	Uriel David Beltron		1061692943	DAVID BELTRÓN
3				
4				
5				
6				
7				
8				
9				
10				
11				
12				
13				
14				
15				
16				
17				
18				
19				
20				
21				
22				
23				
24				
25				

REALIZADO POR: (INSTRUCTOR) Vanlal

Powered by CamScanner

CONSORCIO HD 2025	FORMATO REGISTRO DE CAPACITACIÓN	Código: SST-FT-003 Versión: 1.0

PROYECTO: RAMA JUDICIAL DIRECCIÓN SECCIONAL DE ADMINISTRACIÓN JUDICIAL DE POPAYÁN

OBJETO: REALIZAR LAS OBRAS CIVILES PREVENTIVAS Y/O CORRECTIVAS PARA EL MANTENIMIENTO Y MEJORAMIENTO DE LA INFRAESTRUCTURA FÍSICA EN LAS DIFERENTES SEDES DE LOS PALACIOS DE JUSTICIA DEL DISTRITO JUDICIAL DE POPAYÁN

Fecha: 03 Marzo 2026	Hora Inicio: 9:00AM	Hora Finalización: 9:15am

Sede: Palacio de Justicia Luis Carlos Perez.

Temas: Política de SST, uso de los EPP, definición de accidentes e incidentes de trabajo y reportes, peligros prioritarios, Responsabilidades y diligenciamiento de formatos.

Observaciones

No.	NOMBRE	CARGO	CÉDULA	FIRMA
1	Tomas Estiben		1061718644	Tomas Estiben A.
2				
3				
4				
5				
6				
7				
8				
9				
10				
11				
12				
13				
14				
15				
16				
17				
18				
19				
20				
21				
22				
23				
24				
25				

REALIZADO POR: (INSTRUCTOR)

Powered by CamScanner

🛠️ ¿CÓMO RESOLVER CONFLICTOS?

✓ Escucha antes de responder.

✓ Habla con respeto y sin agresión.

✓ Busca soluciones, no culpables.

✓ Pide apoyo al encargado o SST si es necesario.

✓ Mantén la calma y el control.

✨ **El respeto evita problemas y mejora el trabajo.**



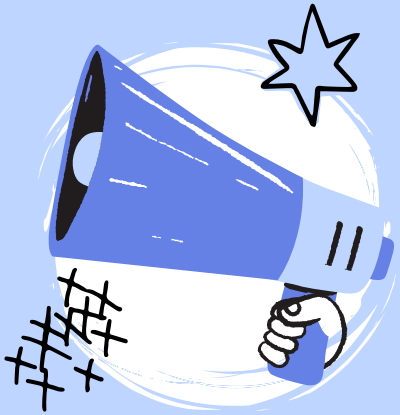

🚧 ¿POR QUÉ ES IMPORTANTE PARA TI?

- Trabajas en un ambiente más tranquilo.
- Evitas problemas y sanciones.
- Mejora la seguridad en la obra.
- Fortaleces el compañerismo.

💬 **Mensaje final:**
“Un buen equipo se cuida, se respeta y trabaja unido por la seguridad.”

TRABAJO EN EQUIPO Y RESOLUCIÓN DE CONFLICTOS EN OBRA

Proyecto: OBRAS CIVILES PREVENTIVAS Y/O CORRECTIVAS PARA EL MANTENIMIENTO Y MEJORAMIENTO DE LA INFRAESTRUCTURA FÍSICA EN LAS DIFERENTES SEDES DE LOS PALACIOS DE JUSTICIA DEL DISTRITO JUDICIAL DE POPAYÁN



🎯 OBJETIVO DE LA CAPACITACIÓN

Fortalecer en los trabajadores:

- El trabajo en equipo en la obra.



- La comunicación respetuosa.



- La solución adecuada de conflictos laborales.





👷‍♂️ ¿POR QUÉ ES IMPORTANTE EL TRABAJO EN EQUIPO?

✓ Permite realizar mejor las tareas.

✓ Reduce errores y accidentes.

✓ Mejora el ambiente laboral.

✓ Facilita el cumplimiento de metas en obra.

👉 **En construcción, nadie trabaja solo.**

⚠️ CONFLICTOS MÁS COMUNES EN OBRA

1. Malentendidos en la comunicación.
2. Diferencias de opinión en el trabajo.
3. Estrés o presión por tiempos de entrega.
4. Falta de respeto o mala actitud.

👉 **Los conflictos son normales, lo importante es saber manejarlos.**



ANEXO D: PERMISO PARA TRABAJO EN ALTURAS – ANALISIS DE TRABAJO SEGURO.

ANEXO E: REGISTRO ENTREGA DE ELEMENTOS DE PROTECCION PERSONAL Y DOTACION DEL CONTRATISTA.

CONSORCIO HD 2025	REGISTRO DE ENTREGA DE ELEMENTOS DE PROTECCION PERSONAL (EPP)	Código: SST-FT-002
		Versión: 2.0

PROYECTO: RAMA JUDICIAL DIRECCIÓN SECCIONAL DE ADMINISTRACIÓN JUDICIAL DE POPAYÁN

NOMBRE Y APELLIDOS	Dumer Imbachi
CEDULA	4' 403 688
CARGO	Maestro de Obra
EMPRESA CONTRATANTE	**CONSORCIO HD 2025** FdPS

De acuerdo a lo estipulado en la Ley 9 de enero 24 de 1979 (Título III, artículos 122 a 124) y en la Resolución 2400 de mayo 22 de 1979 (Título IV, Capitulo II, artículos 176 a 201). Se realiza la respectiva entrega de los Elementos de Protección Personal (EPP), al personal vinculado en CONSORCIO HD 2025.

CERTIFICO QUE HE RECIBIDO DE CONSORCIO HD 2025, LOS EPP CORRESPONDIENTE A MI CARGO Y TIPO DE CONTRATO, ASI MISMO QUE COMO TRABAJADOR(A) ADQUIERO EL COMPROMISO DE "HACER USO CORRECTO Y PERMANENTE EN TODA AREA DE TRABAJO LOS EPP QUE SE ME HA ASIGNADO PARA MI LABOR, MANTENER LOS EPP EN BUEN ESTADO, Y ADEMAS SOLICITAR EL CAMBIO CUANDO SE ENCUENTRE EN MAL ESTADO.

Nota: Al momento de terminar la contratación el trabajador deberá devolver los EEP.

EPP ENTREGADOS

DESCRIPCIÓN	CANTIDAD	FECHA	FIRMA RECIBIDO
Guantes de nitrilo	5	16 ene 26	
Guantes de carnaza	4	16 ene 26	
Gafas de seguridad (oscuras)	4	24 Feb 26	
Guantes de Carnaza	1	04 mar 26	
Guantes de nitrilo	1	04 mar 26	
tapabocas	1	04 mar 26	

DATOS DEL RESPONSABLE DE LA ENTREGA DE LOS ELEMENTOS

NOMBRE	Vanessa Caro	**CEDULA No.**	1020742776
CARGO	Apoyo SST	**FIRMA**	

Powered by CamScanner

CONSORCIO HD 2025	REGISTRO DE ENTREGA DE ELEMENTOS DE PROTECCION PERSONAL (EPP)	Código: SST-FT-002
		Versión: 2.0

PROYECTO: RAMA JUDICIAL DIRECCIÓN SECCIONAL DE ADMINISTRACIÓN JUDICIAL DE POPAYÁN

NOMBRE Y APELLIDOS	Eduin Antonio Chantre
CEDULA	1061732000
CARGO	oficial
EMPRESA CONTRATANTE	**CONSORCIO HD 2025** FdPS

De acuerdo a lo estipulado en la Ley 9 de enero 24 de 1979 (Título III, artículos 122 a 124) y en la Resolución 2400 de mayo 22 de 1979 (Título IV, Capitulo II, artículos 176 a 201). Se realiza la respectiva entrega de los Elementos de Protección Personal (EPP), al personal vinculado en CONSORCIO HD 2025.

CERTIFICO QUE HE RECIBIDO DE CONSORCIO HD 2025, LOS EPP CORRESPONDIENTE A MI CARGO Y TIPO DE CONTRATO, ASI MISMO QUE COMO TRABAJADOR(A) ADQUIERO EL COMPROMISO DE "HACER USO CORRECTO Y PERMANENTE EN TODA AREA DE TRABAJO LOS EPP QUE SE ME HA ASIGNADO PARA MI LABOR, MANTENER LOS EPP EN BUEN ESTADO, Y ADEMAS SOLICITAR EL CAMBIO CUANDO SE ENCUENTRE EN MAL ESTADO.

Nota: Al momento de terminar la contratación el trabajador deberá devolver los EEP.

EPP ENTREGADOS

DESCRIPCIÓN	CANTIDAD	FECHA	FIRMA RECIBIDO
Guantes	1	23 dic 25	Eduin Antonio Ch
Tapabocas	1	23 dic 25	Eduin Antonio Ch
Guantes de carnaza	1	04 mar 26	Eduin Antonio Ch
Guantes de nitrilo	1	04 mar 26	Eduin Chantre
Tapabocas	2	04 mar 26	Eduin Antonio Ch

DATOS DEL RESPONSABLE DE LA ENTREGA DE LOS ELEMENTOS

NOMBRE	VC	**CEDULA No.**	1020742776
CARGO	Apoyo SST	**FIRMA**	

Powered by CamScanner

CONSORCIO HD 2025	REGISTRO DE ENTREGA DE ELEMENTOS DE PROTECCION PERSONAL (EPP)	Código: SST-FT-002
		Versión: 2.0

PROYECTO: RAMA JUDICIAL DIRECCIÓN SECCIONAL DE ADMINISTRACIÓN JUDICIAL DE POPAYÁN	
NOMBRE Y APELLIDOS	Luis Armando Fernandez
CEDULA	1061739955
CARGO	Ayudante
EMPRESA CONTRATANTE	CONSORCIO HD 2025 FdPS

De acuerdo a lo estipulado en la Ley 9 de enero 24 de 1979 (Título III, artículos 122 a 124) y en la Resolución 2400 de mayo 22 de 1979 (Título IV, Capitulo II, artículos 176 a 201). Se realiza la respectiva entrega de los Elementos de Protección Personal (EPP), al personal vinculado en CONSORCIO HD 2025.

CERTIFICO QUE HE RECIBIDO DE CONSORCIO HD 2025, LOS EPP CORRESPONDIENTE A MI CARGO Y TIPO DE CONTRATO, ASI MISMO QUE COMO TRABAJADOR(A) ADQUIERO EL COMPROMISO DE "HACER USO CORRECTO Y PERMANENTE EN TODA AREA DE TRABAJO LOS EPP QUE SE ME HA ASIGNADO PARA MI LABOR, MANTENER LOS EPP EN BUEN ESTADO, Y ADEMAS SOLICITAR EL CAMBIO CUANDO SE ENCUENTRE EN MAL ESTADO.

Nota: Al momento de terminar la contratación el trabajador deberá devolver los EEP.

EPP ENTREGADOS

DESCRIPCIÓN	CANTIDAD	FECHA	FIRMA RECIBIDO
Guantes de carnaza	1	04 mar 26	
Guantes de nitrilo	1	04 mar 26	
Tapabocas	2	04 mar 26	

DATOS DEL RESPONSABLE DE LA ENTREGA DE LOS ELEMENTOS

NOMBRE		CEDULA No.	
CARGO		FIRMA	

Powered by CamScanner

CONSORCIO HD 2025	REGISTRO DE ENTREGA DE ELEMENTOS DE PROTECCION PERSONAL (EPP)	Código: SST-FT-002
		Versión: 2.0

PROYECTO: RAMA JUDICIAL DIRECCIÓN SECCIONAL DE ADMINISTRACIÓN JUDICIAL DE POPAYÁN	
NOMBRE Y APELLIDOS	Andrés felipe Imbachi M.
CEDULA	1006 536144
CARGO	Oficial
EMPRESA CONTRATANTE	CONSORCIO HD 2025 FdPS.

De acuerdo a lo estipulado en la Ley 9 de enero 24 de 1979 (Título III, artículos 122 a 124) y en la Resolución 2400 de mayo 22 de 1979 (Título IV, Capitulo II, artículos 176 a 201). Se realiza la respectiva entrega de los Elementos de Protección Personal (EPP), al personal vinculado en CONSORCIO HD 2025.

CERTIFICO QUE HE RECIBIDO DE CONSORCIO HD 2025, LOS EPP CORRESPONDIENTE A MI CARGO Y TIPO DE CONTRATO, ASI MISMO QUE COMO TRABAJADOR(A) ADQUIERO EL COMPROMISO DE "HACER USO CORRECTO Y PERMANENTE EN TODA AREA DE TRABAJO LOS EPP QUE SE ME HA ASIGNADO PARA MI LABOR, MANTENER LOS EPP EN BUEN ESTADO, Y ADEMAS SOLICITAR EL CAMBIO CUANDO SE ENCUENTRE EN MAL ESTADO.

Nota: Al momento de terminar la contratación el trabajador deberá devolver los EEP.

EPP ENTREGADOS

DESCRIPCIÓN	CANTIDAD	FECHA	FIRMA RECIBIDO
Guantes	1	23 dic 25	Andres f. I
Tapabocas	1	23 dic 25	Andres f. I.
Guantes de carnaza	1	04 mar 25	Andres f. I
Guantes de nitrilo	1	04 mar 25	Andres f. I
tapabocas	2	04 mar 25	Andres f. I.

DATOS DEL RESPONSABLE DE LA ENTREGA DE LOS ELEMENTOS

NOMBRE	VC.	CEDULA No.	1020742776
CARGO	Apoyo SST	FIRMA	

Powered by CamScanner

CONSORCIO HD 2025	REGISTRO DE ENTREGA DE ELEMENTOS DE PROTECCION PERSONAL (EPP)	Código: SST-FT-002
		Versión: 2.0

PROYECTO: RAMA JUDICIAL DIRECCIÓN SECCIONAL DE ADMINISTRACIÓN JUDICIAL DE POPAYÁN

NOMBRE Y APELLIDOS	Carlos Fernando Flor Olave
CEDULA	1061789464
CARGO	Ayudante de Obra (LCP)
EMPRESA CONTRATANTE	**CONSORCIO HD 2025**

De acuerdo a lo estipulado en la Ley 9 de enero 24 de 1979 (Título III, artículos 122 a 124) y en la Resolución 2400 de mayo 22 de 1979 (Título IV, Capitulo II, artículos 176 a 201). Se realiza la respectiva entrega de los Elementos de Protección Personal (EPP), al personal vinculado en CONSORCIO HD 2025.

CERTIFICO QUE HE RECIBIDO DE CONSORCIO HD 2025, LOS EPP CORRESPONDIENTE A MI CARGO Y TIPO DE CONTRATO, ASI MISMO QUE COMO TRABAJADOR(A) ADQUIERO EL COMPROMISO DE "HACER USO CORRECTO Y PERMANENTE EN TODA AREA DE TRABAJO LOS EPP QUE SE ME HA ASIGNADO PARA MI LABOR, MANTENER LOS EPP EN BUEN ESTADO, Y ADEMAS SOLICITAR EL CAMBIO CUANDO SE ENCUENTRE EN MAL ESTADO.

Nota: Al momento de terminar la contratación el trabajador deberá devolver los EEP.

EPP ENTREGADOS

DESCRIPCIÓN	CANTIDAD	FECHA	FIRMA RECIBIDO
Casco	1	28 nov 25	Carlos F Flor olave
Guantes	1	23 dic 25	Carlos F Flor olave
Tapabocas	1	23 dic 25	Carlos F Flor olave
Guantes nitrilo	1	19 ene 26	Carlos F Flor olave
Tapabocas	1	19 ene 26	Carlos F Flor olave
Tapa oidos	1	14 ene 26	Carlos F Flor olave
Guantes de carnaza	2	20 ene 26	Carlos F Flor olave
Guantes de Carnaza	1	04 mar 26	Carlos F Flor olave
Guantes de nitrilo	1	04 mar 26	Carlos F Flor olave
Gafas de seguridad	1	04 mar 26	Carlos F Flor olave
Tapabocas	2	04 mar 26	Carlos F Flor olave
Tapaoidos	1	04 mar 26	Carlos F Flor olave

DATOS DEL RESPONSABLE DE LA ENTREGA DE LOS ELEMENTOS

NOMBRE	Vanessa Carol	**CEDULA No.**	1020742776
CARGO	Apoyo SST	**FIRMA**	

Powered by CamScanner

CONSORCIO HD 2025	REGISTRO DE ENTREGA DE ELEMENTOS DE PROTECCION PERSONAL (EPP)	Código: SST-FT-002
		Versión: 2.0

PROYECTO: RAMA JUDICIAL DIRECCIÓN SECCIONAL DE ADMINISTRACIÓN JUDICIAL DE POPAYÁN

NOMBRE Y APELLIDOS	Edgar Eduardo Sanchez Claves
CEDULA	76.312.156
CARGO	Maestro de Obra.
EMPRESA CONTRATANTE	**CONSORCIO HD 2025**

De acuerdo a lo estipulado en la Ley 9 de enero 24 de 1979 (Título III, artículos 122 a 124) y en la Resolución 2400 de mayo 22 de 1979 (Título IV, Capitulo II, artículos 176 a 201). Se realiza la respectiva entrega de los Elementos de Protección Personal (EPP), al personal vinculado en CONSORCIO HD 2025.

CERTIFICO QUE HE RECIBIDO DE CONSORCIO HD 2025, LOS EPP CORRESPONDIENTE A MI CARGO Y TIPO DE CONTRATO, ASI MISMO QUE COMO TRABAJADOR(A) ADQUIERO EL COMPROMISO DE "HACER USO CORRECTO Y PERMANENTE EN TODA AREA DE TRABAJO LOS EPP QUE SE ME HA ASIGNADO PARA MI LABOR, MANTENER LOS EPP EN BUEN ESTADO, Y ADEMAS SOLICITAR EL CAMBIO CUANDO SE ENCUENTRE EN MAL ESTADO.

Nota: Al momento de terminar la contratación el trabajador deberá devolver los EEP.

EPP ENTREGADOS

DESCRIPCIÓN	CANTIDAD	FECHA	FIRMA RECIBIDO
Guantes carnaza	1	04 mar 26	Eduardo
Guantes nitrilo	1	04 mar 26	Eduardo
Gafas de seguridad	1	04 mar 26	Eduardo
Tapabocas	2	04 mar 26	Eduardo
Eduardo Sanchez			

DATOS DEL RESPONSABLE DE LA ENTREGA DE LOS ELEMENTOS

NOMBRE	Vanessa Caro	**CEDULA No.**	1020742776
CARGO	Apoyo SST	**FIRMA**	

Powered by CamScanner

CONSORCIO HD 2025	REGISTRO DE ENTREGA DE ELEMENTOS DE PROTECCION PERSONAL (EPP)	Código: SST-FT-002
		Versión: 2.0

PROYECTO: RAMA JUDICIAL DIRECCIÓN SECCIONAL DE ADMINISTRACIÓN JUDICIAL DE POPAYÁN

NOMBRE Y APELLIDOS	Alfonso Zuñiga
CEDULA	76.308.778
CARGO	Ayudante de Obra.
EMPRESA CONTRATANTE	**CONSORCIO HD 2025** (LCP)

De acuerdo a lo estipulado en la Ley 9 de enero 24 de 1979 (Título III, artículos 122 a 124) y en la Resolución 2400 de mayo 22 de 1979 (Título IV, Capitulo II, artículos 176 a 201). Se realiza la respectiva entrega de los Elementos de Protección Personal (EPP), al personal vinculado en CONSORCIO HD 2025.

CERTIFICO QUE HE RECIBIDO DE CONSORCIO HD 2025, LOS EPP CORRESPONDIENTE A MI CARGO Y TIPO DE CONTRATO, ASI MISMO QUE COMO TRABAJADOR(A) ADQUIERO EL COMPROMISO DE "HACER USO CORRECTO Y PERMANENTE EN TODA AREA DE TRABAJO LOS EPP QUE SE ME HA ASIGNADO PARA MI LABOR, MANTENER LOS EPP EN BUEN ESTADO, Y ADEMAS SOLICITAR EL CAMBIO CUANDO SE ENCUENTRE EN MAL ESTADO.

Nota: Al momento de terminar la contratación el trabajador deberá devolver los EEP.

EPP ENTREGADOS

DESCRIPCIÓN	CANTIDAD	FECHA	FIRMA RECIBIDO
Guantes	1	23 dic 25	
Tapaboca	1	23 dic 25	
Guantes	1	14 ene 26	
Tapabocas	1	14 ene 26	
Tapa oidos	1	14 ene 26	
Guantes de carnaza	1	20 ene 26	
Guantes de carnaza	1	04 mar 26	
Guantes de nitrilo	1	04 mar 26	
Gafas de seguridad	1	04 mar 26	
Tapabocas	2	04 mar 26	

DATOS DEL RESPONSABLE DE LA ENTREGA DE LOS ELEMENTOS

NOMBRE	VC	**CEDULA No.**	1020742746
CARGO	Apoyo SST	**FIRMA**	

Powered by CamScanner

CONSORCIO HD 2025	REGISTRO DE ENTREGA DE ELEMENTOS DE PROTECCION PERSONAL (EPP)	Código: SST-FT-002
		Versión: 2.0

PROYECTO: RAMA JUDICIAL DIRECCIÓN SECCIONAL DE ADMINISTRACIÓN JUDICIAL DE POPAYÁN

NOMBRE Y APELLIDOS	Duber Orlando Diaz López
CEDULA	76328594
CARGO	Ayudante
EMPRESA CONTRATANTE	**CONSORCIO HD 2025** LCP

De acuerdo a lo estipulado en la Ley 9 de enero 24 de 1979 (Título III, artículos 122 a 124) y en la Resolución 2400 de mayo 22 de 1979 (Título IV, Capitulo II, artículos 176 a 201). Se realiza la respectiva entrega de los Elementos de Protección Personal (EPP), al personal vinculado en CONSORCIO HD 2025.

CERTIFICO QUE HE RECIBIDO DE CONSORCIO HD 2025, LOS EPP CORRESPONDIENTE A MI CARGO Y TIPO DE CONTRATO, ASI MISMO QUE COMO TRABAJADOR(A) ADQUIERO EL COMPROMISO DE "HACER USO CORRECTO Y PERMANENTE EN TODA AREA DE TRABAJO LOS EPP QUE SE ME HA ASIGNADO PARA MI LABOR, MANTENER LOS EPP EN BUEN ESTADO, Y ADEMAS SOLICITAR EL CAMBIO CUANDO SE ENCUENTRE EN MAL ESTADO.

Nota: Al momento de terminar la contratación el trabajador deberá devolver los EEP.

EPP ENTREGADOS

DESCRIPCIÓN	CANTIDAD	FECHA	FIRMA RECIBIDO
Casco Guantes	1	23 dic 25	Diubar Diaz
Tapabocas	1	23 dic 25	Diubar Diaz
Guantes nitrilo	1	14 ene 26	Diubar Diaz
Tapabas	1	14 en 26	Diubar Diaz
Tapabocas	2	13 feb 26	Diubar Diaz
Guantes de carnaza	1	04 mar 26	Diubar Diaz
Guantes de nitrilo	1	04 mar 26	Diubar Diaz
Gafas de seguridad	1	04 mar 26	Diubar Diaz
Tapabocas	2	04 mar 26	Diubar Diaz
Tapaoidos	1	04 mar 26	Diubar Diaz

DATOS DEL RESPONSABLE DE LA ENTREGA DE LOS ELEMENTOS

NOMBRE	VC	**CEDULA No.**	1020792776
CARGO	Apoyo SST	**FIRMA**	

Powered by CamScanner

CONSORCIO HD 2025	REGISTRO DE ENTREGA DE ELEMENTOS DE PROTECCION PERSONAL (EPP)	Código: SST-FT-002
		Versión: 2.0

PROYECTO: RAMA JUDICIAL DIRECCIÓN SECCIONAL DE ADMINISTRACIÓN JUDICIAL DE POPAYÁN

NOMBRE Y APELLIDOS	Tomas Estiben Anguclo Montero
CEDULA	1061718644
CARGO	Ayudante de obra
EMPRESA CONTRATANTE	**CONSORCIO HD 2025**

De acuerdo a lo estipulado en la Ley 9 de enero 24 de 1979 (Título III, artículos 122 a 124) y en la Resolución 2400 de mayo 22 de 1979 (Título IV, Capitulo II, artículos 176 a 201). Se realiza la respectiva entrega de los Elementos de Protección Personal (EPP), al personal vinculado en CONSORCIO HD 2025.

CERTIFICO QUE HE RECIBIDO DE CONSORCIO HD 2025, LOS EPP CORRESPONDIENTE A MI CARGO Y TIPO DE CONTRATO, ASI MISMO QUE COMO TRABAJADOR(A) ADQUIERO EL COMPROMISO DE "HACER USO CORRECTO Y PERMANENTE EN TODA AREA DE TRABAJO LOS EPP QUE SE ME HA ASIGNADO PARA MI LABOR, MANTENER LOS EPP EN BUEN ESTADO, Y ADEMAS SOLICITAR EL CAMBIO CUANDO SE ENCUENTRE EN MAL ESTADO.

Nota: Al momento de terminar la contratación el trabajador deberá devolver los EEP.

EPP ENTREGADOS

DESCRIPCIÓN	CANTIDAD	FECHA	FIRMA RECIBIDO
Guantes de carnaza	1	04 mar 26	Tomas Estiben A.
Guantes de nitrilo	1	04 mar 26	Tomas Estiben A.
Tapabocas	2	04 mar 26	Tomas Estiben A.
Gafas de seguridad	1	04 mar 26	Tomas Estiben A.
Barbuquejo	1	04 mar 26	Tomas Estiben A.
Tapaoidos	1	04 mar 26	Tomas estiben A.

DATOS DEL RESPONSABLE DE LA ENTREGA DE LOS ELEMENTOS

NOMBRE	Vanessa Caro	**CEDULA No.**	1020792776
CARGO	Apoyo SST	**FIRMA**	

Powered by CamScanner

CONSORCIO HD 2025	REGISTRO DE ENTREGA DE ELEMENTOS DE PROTECCION PERSONAL (EPP)	Código: SST-FT-002
		Versión: 2.0

PROYECTO: RAMA JUDICIAL DIRECCIÓN SECCIONAL DE ADMINISTRACIÓN JUDICIAL DE POPAYÁN

NOMBRE Y APELLIDOS	URiel David Buitron Gamboa
CEDULA	1061692943
CARGO	
EMPRESA CONTRATANTE	**CONSORCIO HD 2025**

De acuerdo a lo estipulado en la Ley 9 de enero 24 de 1979 (Título III, artículos 122 a 124) y en la Resolución 2400 de mayo 22 de 1979 (Título IV, Capitulo II, artículos 176 a 201). Se realiza la respectiva entrega de los Elementos de Protección Personal (EPP), al personal vinculado en CONSORCIO HD 2025.

CERTIFICO QUE HE RECIBIDO DE CONSORCIO HD 2025, LOS EPP CORRESPONDIENTE A MI CARGO Y TIPO DE CONTRATO, ASI MISMO QUE COMO TRABAJADOR(A) ADQUIERO EL COMPROMISO DE "HACER USO CORRECTO Y PERMANENTE EN TODA AREA DE TRABAJO LOS EPP QUE SE ME HA ASIGNADO PARA MI LABOR, MANTENER LOS EPP EN BUEN ESTADO, Y ADEMAS SOLICITAR EL CAMBIO CUANDO SE ENCUENTRE EN MAL ESTADO.

Nota: Al momento de terminar la contratación el trabajador deberá devolver los EEP.

EPP. ENTREGADOS

DESCRIPCIÓN	CANTIDAD	FECHA	FIRMA RECIBIDO
Casco	1	23 mar	DAVID Buitron
Babuqueju	1	23 mar	DAVID Buitron
Guantes	1	23 mar	DAVID Buitron
Tapabi(a).	1	23 mar	DAVID Buitron

DATOS DEL RESPONSABLE DE LA ENTREGA DE LOS ELEMENTOS

NOMBRE		**CEDULA No.**	
CARGO		**FIRMA**	

Powered by CamScanner

CONSORCIO HD 2025	REGISTRO DE ENTREGA DE ELEMENTOS DE PROTECCION PERSONAL (EPP)	Código: SST-FT-002
		Versión: 2.0

PROYECTO: RAMA JUDICIAL DIRECCIÓN SECCIONAL DE ADMINISTRACIÓN JUDICIAL DE POPAYÁN

NOMBRE Y APELLIDOS	Edicson Zemanate Chicangana
CEDULA	1061701560
CARGO	
EMPRESA CONTRATANTE	**CONSORCIO HD 2025**

De acuerdo a lo estipulado en la Ley 9 de enero 24 de 1979 (Título III, artículos 122 a 124) y en la Resolución 2400 de mayo 22 de 1979 (Título IV, Capitulo II, artículos 176 a 201). Se realiza la respectiva entrega de los Elementos de Protección Personal (EPP), al personal vinculado en CONSORCIO HD 2025.

CERTIFICO QUE HE RECIBIDO DE CONSORCIO HD 2025, LOS EPP CORRESPONDIENTE A MI CARGO Y TIPO DE CONTRATO, ASI MISMO QUE COMO TRABAJADOR(A) ADQUIERO EL COMPROMISO DE "HACER USO CORRECTO Y PERMANENTE EN TODA AREA DE TRABAJO LOS EPP QUE SE ME HA ASIGNADO PARA MI LABOR, MANTENER LOS EPP EN BUEN ESTADO, Y ADEMAS SOLICITAR EL CAMBIO CUANDO SE ENCUENTRE EN MAL ESTADO.

Nota: Al momento de terminar la contratación el trabajador deberá devolver los EEP.

EPP ENTREGADOS

DESCRIPCIÓN	CANTIDAD	FECHA	FIRMA RECIBIDO
Casco	1	23 mar	Edicson Zemanate
Barbuquejo	1	23 mar	Edicson Zemanate
Guantes	1	23 mar	Edicson Zemanate
Tapabocas	1	23 mar	Edicson Zemanate

DATOS DEL RESPONSABLE DE LA ENTREGA DE LOS ELEMENTOS

NOMBRE		**CEDULA No.**	
CARGO		**FIRMA**	

Powered by CamScanner

ANEXO H: EXAMENES MEDICOS OCUPACIONALES.

INFORME MENSUAL DE SEGURIDAD Y SALUD EN EL TRABAJO
DEL 01 AL 30 DE ABRIL DE 2026

CONTRATO DE INTERVENTORIA: Nª 30 DE 2025

INTERVENTORÍA TÉCNICA, ADMINISTRATIVA, FINANCIERA, JURÍDICA, CONTABLE Y AMBIENTAL A LAS OBRAS CIVILES PREVENTIVAS Y/O CORRECTIVAS PARA EL MANTENIMIENTO Y MEJORAMIENTO DE LA INFRAESTRUCTURA FÍSICA EN LAS DIFERENTES SEDES DE LOS PALACIOS DE JUSTICIA DEL DISTRITO JUDICIAL DE POPAYÁN

ELABORADO POR:
ING. OSCAR FERNANDO MELO QUINTANA
RESIDENTE SST

REVISADO Y APROBADO POR:
ING. BERNARDO DELGADO VARGAS
DIRECTOR DE INTERVENTORIA

CONTENIDO

1 INTRODUCCIÓN 3

1.1 SISTEMA DE GESTIÓN DE SEGURIDAD Y SALUD EN EL TRABAJO 3

2 SEGUIMIENTO TÉCNICO DE OBRA 4

2.1 GESTIÓN DE LA SEGURIDAD Y SALUD EN EL TRABAJO 4
2.1.1 GESTION DE PELIGROS Y RIESGOS 4
2.1.2 VERIFICACIÓN PLANILLAS PAGO SEGURIDAD SOCIAL Y SOPORTES DE AFILIACION 4
2.1.3 CAPACITACIÓN DEL PERSONAL 6
2.1.4 TRABAJO EN ALTURAS 6
2.1.5 REGISTRO ENTREGA EPP Y DOTACIÓN 6
2.1.6 PROGRAMA DE INSPECCIONES 6
2.1.7 EXAMENES MEDICOS OCUPACIONALES 6
2.1.8 MATRIZ DE PELIGROS Y VALORACIÓN DE RIESGOS 6
2.1.9 ACCIDENTE DE TRABAJO Y/O ENFERMEDAD LABORAL 7
2.1.10 PAZ Y SALVO 7

3 ANEXOS 8

1 INTRODUCCIÓN

1.1 SISTEMA DE GESTIÓN DE SEGURIDAD Y SALUD EN EL TRABAJO

El Ministerio del Trabajo comprometido con las políticas de protección de los trabajadores colombianos y en desarrollo de las normas y convenios internacionales, estableció el Sistema de Gestión de Seguridad y Salud en el Trabajo (SG-SST), el cual debe ser implementado por todos los empleadores y consiste en el desarrollo de un proceso lógico y por etapas, basado en la mejora continua, lo cual incluye la política, la organización, la planificación, la aplicación, la evaluación, la auditoría y las acciones de mejora con el objetivo de anticipar, reconocer, evaluar y controlar los riesgos que puedan afectar la seguridad y la salud en los espacios laborales.



El sistema de gestión aplica a todos los empleadores públicos y privados, los trabajadores dependientes e independientes, los trabajadores cooperados, los trabajadores en misión, los contratantes de personal bajo modalidad de contrato civil, comercial o administrativo, las organizaciones de economía solidaria y del sector cooperativo, las empresas de servicios temporales, las agremiaciones u asociaciones que afilian trabajadores independientes al Sistema de Seguridad Social Integral; las administradoras de riesgos laborales; la Policía Nacional en lo que corresponde a su personal no uniformado y al personal civil de las Fuerzas Militares.

El objetivo general del SG-SST Facilitar el proceso de implementación del Sistema de Gestión de Seguridad y Salud en el Trabajo por parte de los empleadores y contratantes, asegurando el cumplimiento de las normas mínimas establecidas por el Sistema General de Riesgos Laborales para la protección de la integridad del personal que realiza el trabajo, labor o actividad, con la identificación de prácticas, procesos, situaciones peligrosas y de acciones de intervención en los riesgos propios de la actividad económica.

Institucional y jurídicamente fue determinado mediante Decreto 1072 de 2015 Libro 2, Parte 2, Titulo 4, Capítulo 6.

Este informe tiene como objetivo presentar el estado actual y el avance del Sistema de Gestión de Seguridad y Salud en el Trabajo (SG-SST) en el proyecto: OBRAS CIVILES PREVENTIVAS Y/O CORRECTIVAS PARA EL MANTENIMIENTO Y MEJORAMIENTO DE LA INFRAESTRUCTURA FÍSICA EN LAS DIFERENTES SEDES DE LOS PALACIOS DE JUSTICIA DEL DISTRITO JUDICIAL DE POPAYÁN, EN LOS PALACIOS DE JUSTICIA: LUIS CARLOS PÉREZ, FRANCISCO DE PAULA SANTANDER Y PALACIO DE JUSTICIA DE SANTANDER DE QUILICHAO.

2 SEGUIMIENTO TÉCNICO DE OBRA

2.1 GESTIÓN DE LA SEGURIDAD Y SALUD EN EL TRABAJO

Durante la ejecución del proyecto en el periodo del 01 al 30 de abril de 2026, se ha dado cumplimiento a la normatividad en seguridad y salud en el trabajo para el desarrollo de actividades por parte del contratista CONSORCIO HD 2025.

Se han implementado medidas de control de riesgos, incluyendo la identificación de peligros prioritarios, la aplicación de protocolos de seguridad y el uso adecuado de elementos de protección personal (EPP).

Así mismo, se han realizado auto inspecciones diarias e inspecciones periódicas en la obra para verificar el cumplimiento de los procedimientos de SST, la correcta señalización y la adopción de medidas preventivas frente a condiciones inseguras. Se han llevado a cabo capacitaciones e inducciones dirigidas a los trabajadores sobre: la política de SST, reporte de incidentes y accidentes de trabajo, higiene postural, entre otras, con el objetivo de fortalecer la cultura de prevención en el equipo de trabajo.

En relación con la gestión documental, se han diligenciado los formatos de inspección, entrega de EPP, ATS, conforme a los lineamientos establecidos en el Sistema de Gestión de SST. Estas acciones han permitido mantener un entorno laboral seguro y minimizar los riesgos asociados a las actividades desarrolladas en la obra.

2.1.1 GESTION DE PELIGROS Y RIESGOS.

Durante la ejecución del proyecto en el periodo del 01 al 30 de abril de 2026, se realizó seguimiento a la matriz de peligros y valoración de riesgos, de acuerdo con los peligros identificados en ella. Como parte de este proceso, se evidenció la implementación de controles en los trabajadores, tales como el uso de elementos de protección personal y la participación en capacitaciones e inducciones con el fin de promover la seguridad. Estas acciones contribuyeron a la mitigación de los riesgos identificados.

2.1.2 VERIFICACIÓN PLANILLAS PAGO SEGURIDAD SOCIAL Y SOPORTES DE AFILIACION.

A continuación, se relaciona el personal que se encuentra en obra por parte del Contratista CONSORCIO HD 2025 con sus respectivos soportes de afiliación a seguridad social. (Ver Anexo A y B).

PROFESIONALES EN OBRA CONTRATISTA

NOMBRES	APELLIDOS	CEDULA	CARGO	EPS	AFP	ARL
William	Giraldo Ceron	1.063.810.625	Ingeniero Residente	Sanitas	Porvenir	Sura
Uilmar	Montenegro Troyano	10.301.711	Director de Obra	S.O.S.	Porvenir	Sura
Yessy Catalina	Cortes Orozco	1.080.932.871	Ingeniera Ambiental	Sanitas	Porvenir	Sura
Vanessa Alexandra	Caro	1.020.742.776	Apoyo SST	Sanitas	Colpensiones	Sura

PERSONAL EN OBRA PALACIO DE JUSTICIA LUIS CARLOS PEREZ

NOMBRES	APELLIDOS	CEDULA	CARGO	EPS	AFP	ARL
Edgar Eduardo	Sanchez	76.312.156	Maestro de Obra	Nueva EPS	Porvenir	Sura
Alfonso	Zúñiga	76.308.778	Ayudante de Obra	Nueva EPS	Colpensiones	Sura
Diuber Orlando	Díaz	76.328.594	Ayudante de Obra	S.O.S.	Porvenir	Sura
Uriel David	Buitron	1.061.692.943	Ayudante de Obra	Asmet Salud	Porvenir	Sura
Edicson	Zemanate	1.061.701.560	Ayudante de Obra	Asmet Salud	Porvenir	Sura

RELACION DE PLANILLAS DE SEGURIDAD SOCIAL MES DE ABRIL 2026 CONTRATISTA

En el periodo en mención se relacionan planillas de pago de seguridad social del mes de abril 2026. (Ver Anexo B).

NOMBRES	NIT	NUMERO DE PLANILLA	PERIODO
CONSORCIO HD 2025 (PERSONAL EN OBRA)	901.988.723 – 5		Abril 2026
CONSORCIO HD 2025 (SOLO ARL)	901.988.723 – 5		Abril 2026
UILMAR MONTENEGRO (RESIDENTE DE OBRA)	10.301.711		Abril 2026
YESSY CATALINA CORTES OROZCO (INGENIERA AMBIENTAL	1.080.932.871		Abril 2026

PROFESIONALES EN OBRA DE INTERVENTORIA

NOMBRES	APELLIDOS	CEDULA	CARGO	EPS	AFP	ARL
Bernardo Jose	Delgado Vargas	76.329.911	Director de Interventoria	Nueva EPS	Colpensiones	Positiva
Gustavo Adolfo	Acosta Ortega	76.328.037	Ingeniero Residente	Sanitas	Porvenir	Positiva
Oscar Fernando	Melo Quintana	76.332.218	Ingeniero SST	Sanitas	Colpensiones	Positiva
Marisol Alejandra	Obando Muñoz	1.061.739.549	Ingeniera Residente	S.O.S.	Porvenir	Positiva

RELACION DE PLANILLAS DE SEGURIDAD SOCIAL MES DE ABRIL 2026 INTERVENTORIA

En el periodo en mención se relacionan las planillas de pago de seguridad social del mes de abril 2026. (Ver Anexo B).

NOMBRES	NIT	NUMERO DE PLANILLA	PERIODO
CONSORCIO DELTA RAMA JUDICIAL	901.989.728	9503906823	Abril 2026

2.1.3 CAPACITACIÓN DEL PERSONAL

Durante el mes de abril de 2026, y en concordancia con la fase de finalización de las actividades del proyecto, no se desarrollaron procesos formales de capacitación ni inducción al personal, teniendo en cuenta que no se presentaron ingresos de nuevos trabajadores y que el personal se encontraba en proceso de cierre de labores.

No obstante, durante el periodo se realizaron espacios de socialización y verificación en campo, en los cuales se reiteraron aspectos fundamentales en materia de Seguridad y Salud en el Trabajo, tales como el uso adecuado de los elementos de protección personal, la identificación de peligros presentes en las actividades finales de obra y la importancia del reporte oportuno de condiciones inseguras.

Así mismo, se reforzaron buenas prácticas relacionadas con el orden y aseo en las áreas de trabajo, el cumplimiento de los procedimientos establecidos y la adopción de comportamientos seguros, especialmente en actividades asociadas al cierre y entrega de las áreas intervenidas.

Estas acciones se desarrollaron de manera verbal y directa con el personal en obra, como parte del acompañamiento y seguimiento continuo del Sistema de Gestión de Seguridad y Salud en el Trabajo (SG-SST), contribuyendo al mantenimiento de condiciones seguras hasta la culminación del proyecto.

2.1.4 TRABAJO EN ALTURAS

Durante el periodo indicado, el contratista CONSORCIO HD 2025, no ejecuto trabajos en alturas, por lo que no fue necesario el diligenciamiento de los permisos para trabajo en altura. (Ver Anexo D).

2.1.5 REGISTRO ENTREGA EPP Y DOTACIÓN

Durante el mes de abril de 2026, y teniendo en cuenta la fase de finalización de las actividades del proyecto, no se realizó entrega ni reposición de Elementos de Protección Personal (EPP) al personal vinculado.

Lo anterior, debido a que el personal contaba con los elementos de protección personal en adecuadas condiciones de uso, acordes con los riesgos asociados a las actividades ejecutadas en esta etapa final del proyecto, por lo cual no fue necesario efectuar cambios o nuevas dotaciones.

No obstante, se mantuvo la verificación en campo del uso adecuado de los EPP, así como el cumplimiento de las condiciones mínimas de seguridad por parte del personal, en el marco del seguimiento continuo del Sistema de Gestión de Seguridad y Salud en el Trabajo (SG-SST).

2.1.6 PROGRAMA DE INSPECCIONES

Un programa de inspecciones es un plan sistemático que define cuándo, cómo, dónde y por qué se deben realizar inspecciones dentro de una organización, empresa o proyecto, con el fin de verificar el cumplimiento de normas, identificar riesgos o problemas, y asegurar la calidad, seguridad o eficiencia operativa.

Dentro del periodo relacionado el contratista CONSORCIO HD 2025 no registro inspecciones de seguridad. (Ver Anexo F).

2.1.7 EXAMENES MEDICOS OCUPACIONALES

Dentro del periodo relacionado el contratista CONSORCIO HD 2025, NO registra la realización de exámenes de ingreso del personal. (Ver Anexo H).

2.1.8 MATRIZ DE PELIGROS Y VALORACIÓN DE RIESGOS

Durante el periodo de ejecución del informe, se realizó seguimiento a la matriz de peligros y valoración de riesgos del contratista CONSORCIO HD 2025, de acuerdo a los peligros identificados en la misma, se evidencian controles en el trabajador como lo es el uso de elementos de protección personal, capacitaciones y charlas de seguridad, estas actividades ayudan a controlar los riesgos identificados.

2.1.9 ACCIDENTE DE TRABAJO Y/O ENFERMEDAD LABORAL

Durante el periodo de ejecución del informe no se presentaron accidentes de trabajo. (Ver Anexo J).

2.1.10 PAZ Y SALVO DE TRABAJADORES

Durante el mes de abril de 2026, en el marco de la finalización de las actividades del proyecto, se suscribieron los respectivos paz y salvos por parte del personal vinculado.

Mediante estos documentos se deja constancia de que el Consorcio HD 2025 se encuentra a paz y salvo y libre de toda deuda por concepto de honorarios, salarios y servicios prestados por mano de obra, en el desarrollo de las actividades ejecutadas dentro del proyecto.

Los paz y salvos fueron firmados por los maestros responsables de los diferentes frentes de trabajo, quienes certifican la conformidad con los pagos recibidos y la culminación de sus labores. (Ver Anexo K).

3 ANEXOS

- ✓ ANEXO A: SOPORTES DE AFILIACION A SEGURIDAD SOCIAL (EPS – AFP – ARL)
- ✓ ANEXO B: PLANILLAS DE PAGO DE APORTES A SEGURIDAD SOCIAL CONTRATISTA E INTERVENTORIA
- ✓ ANEXO C: SOPORTES DE CAPACITACION E INDUCCION POR PARTE DEL CONTRATISTA
- ✓ ANEXO D: PERMISO PARA TRABAJO EN ALTURAS – ANALISIS DE TRABAJO SEGURO.
- ✓ ANEXO E: REGISTRO ENTREGA DE ELEMENTOS DE PROTECCION PERSONAL Y DOTACION DEL CONTRATISTA.
- ✓ ANEXO F: INSPECCIONES DE SEGURIDAD
- ✓ ANEXO G: JORNADA DE ORDEN Y ASEO
- ✓ ANEXO H: EXAMENES MEDICOS OCUPACIONALES.
- ✓ ANEXO I: REPORTES DE ACCIDENTES DE TRABAJO Y/O ENFERMEDAD LABORAL.
- ✓ ANEXO J: PAZ Y SALVO TRABAJADORES

OSCAR FERNANDO MELO QUINTANA
Ing. Residente SST
CONSORCIO DELTA RAMA JUDICIAL
LSO: 032 RES. 03339 del 21/07/2020

ANEXOS

ANEXO B: PLANILLAS DE PAGO DE APORTES A SEGURIDAD SOCIAL CONTRATISTA E INTERVENTORIA

ANEXO J: PAZ Y SALVO TRABAJADORES.

CONSORCIO HD 2025
NIT: 901.988.723-5

PAZ Y SALVO

El señor Jesús Orlando Gómez, identificado con número de cédula 10.299.695 de Popayán, mediante este documento manifiesta que el **CONSORCIO HD 2025**, se encuentra a Paz y Salvo, libre de toda deuda por concepto de Honorarios y servicios prestados como mano de obra en la ejecución del proyecto que tiene por objeto: REALIZAR LAS OBRAS CIVILES PREVENTIVAS Y/O CORRECTIVAS PARA EL MANTENIMIENTO Y MEJORAMIENTO DE LA INFRAESTRUCTURA FÍSICA EN LAS DIFERENTES SEDES DE LOS PALACIOS DE JUSTICIA DEL DISTRITO JUDICIAL DE POPAYÁN, dando por terminado el contrato de trabajo y cualquier relación laboral entre ellos.

En constancia se firma este documento en Popayán (Cauca), a los 02 días del mes de Marzo de 2026.

KEVIN ANDRES HOYOS URBANO
Representante Legal

TRABAJADOR Sede Adolescentes

Jesus Orlando Gomez

Firma
Nombre: Jesus Gómez.

C. C. No.: 10299695

CONSORCIO HD 2025
NIT: 901.988.723-5

PAZ Y SALVO

El señor Blanca Myriam Cardona medina identificado con número de cédula 25526599 de Miranda, mediante este documento manifiesta que el **CONSORCIO HD 2025**, se encuentra a Paz y Salvo, libre de toda deuda por concepto de Honorarios y servicios prestados como mano de obra en la ejecución del proyecto que tiene por objeto: REALIZAR LAS OBRAS CIVILES PREVENTIVAS Y/O CORRECTIVAS PARA EL MANTENIMIENTO Y MEJORAMIENTO DE LA INFRAESTRUCTURA FÍSICA EN LAS DIFERENTES SEDES DE LOS PALACIOS DE JUSTICIA DEL DISTRITO JUDICIAL DE POPAYÁN, dando por terminado el contrato de trabajo y cualquier relación laboral entre ellos.

SEDE: Corinto

En constancia se firma este documento en Corinto (Cauca), a los 20 días del mes de Abril de 2026.

KEVIN ANDRES HOYOS URBANO
Representante Legal

TRABAJADOR
Blanca Cardona M.
Firma
Nombre: Blanca Myriam Cardona M.

C. C. No.: 25526599

CONSORCIO HD 2025
NIT: 901.988.723-5

PAZ Y SALVO

El señor Dumer Imbachi, identificado con número de cédula 4403688 de Córdoba - Nariño, mediante este documento manifiesta que el **CONSORCIO HD 2025**, se encuentra a Paz y Salvo, libre de toda deuda por concepto de Honorarios y servicios prestados como mano de obra en la ejecución del proyecto que tiene por objeto: REALIZAR LAS OBRAS CIVILES PREVENTIVAS Y/O CORRECTIVAS PARA EL MANTENIMIENTO Y MEJORAMIENTO DE LA INFRAESTRUCTURA FÍSICA EN LAS DIFERENTES SEDES DE LOS PALACIOS DE JUSTICIA DEL DISTRITO JUDICIAL DE POPAYÁN, dando por terminado el contrato de trabajo y cualquier relación laboral entre ellos.

En constancia se firma este documento en Popayán (Cauca), a los 10 días del mes de Marzo de 2026.

KEVIN ANDRES HOYOS URBANO
Representante Legal

TRABAJADOR / Sede Francisco de Paula Santander

Firma
Nombre: Dumer Imbachi C.
C. C. No.: 4403688

CONSORCIO HD 2025
NIT: 901.988.723-5

PAZ Y SALVO

El señor Miguel Angel Diaz, identificado con número de cédula 10535500 de Popayán, mediante este documento manifiesta que el **CONSORCIO HD 2025**, se encuentra a Paz y Salvo, libre de toda deuda por concepto de Honorarios y servicios prestados como mano de obra en la ejecución del proyecto que tiene por objeto: REALIZAR LAS OBRAS CIVILES PREVENTIVAS Y/O CORRECTIVAS PARA EL MANTENIMIENTO Y MEJORAMIENTO DE LA INFRAESTRUCTURA FÍSICA EN LAS DIFERENTES SEDES DE LOS PALACIOS DE JUSTICIA DEL DISTRITO JUDICIAL DE POPAYÁN, dando por terminado el contrato de trabajo y cualquier relación laboral entre ellos.

En constancia se firma este documento en Popayán (Cauca), a los 16 días del mes de Febrero de 2026.

KEVIN ANDRES HOYOS URBANO
Representante Legal

TRABAJADOR Sede Francisco de Paula Santander (Parqueadero)

Firma
Nombre: miguel A DIAZ

C. C. No.: 10-535-500

CONSORCIO HD 2025
NIT: 901.988.723-5

PAZ Y SALVO

El señor Edgar Eduardo Sanchez Chavez, identificado con número de cédula 76.312.156 de Popayán, mediante este documento manifiesta que el **CONSORCIO HD 2025**, se encuentra a Paz y Salvo, libre de toda deuda por concepto de Honorarios y servicios prestados como mano de obra en la ejecución del proyecto que tiene por objeto: REALIZAR LAS OBRAS CIVILES PREVENTIVAS Y/O CORRECTIVAS PARA EL MANTENIMIENTO Y MEJORAMIENTO DE LA INFRAESTRUCTURA FÍSICA EN LAS DIFERENTES SEDES DE LOS PALACIOS DE JUSTICIA DEL DISTRITO JUDICIAL DE POPAYÁN, dando por terminado el contrato de trabajo y cualquier relación laboral entre ellos.

En constancia se firma este documento en Popayán (Cauca), a los 22 días del mes de ABRIL de 2026.

KEVIN ANDRES HOYOS URBANO
Representante Legal

TRABAJADOR Sede Luis Carlos Perez

Edgar Eduardo Sanchez
Firma
Nombre: Edgar sanchez

C. C. No.: 76312156

CONSORCIO HD 2025
NIT: 901.988.723-5

PAZ Y SALVO

El señor Adriana Marcela Quinto Gutierrez, identificado con número de cédula 25.287.878 de Popayán, mediante este documento manifiesta que el **CONSORCIO HD 2025**, se encuentra a Paz y Salvo, libre de toda deuda por concepto de Honorarios y servicios prestados como mano de obra en la ejecución del proyecto que tiene por objeto: REALIZAR LAS OBRAS CIVILES PREVENTIVAS Y/O CORRECTIVAS PARA EL MANTENIMIENTO Y MEJORAMIENTO DE LA INFRAESTRUCTURA FÍSICA EN LAS DIFERENTES SEDES DE LOS PALACIOS DE JUSTICIA DEL DISTRITO JUDICIAL DE POPAYÁN, dando por terminado el contrato de trabajo y cualquier relación laboral entre ellos.

SEDE: Santander de Quilichao - Puerto Tejada

En constancia se firma este documento en Popayán (Cauca), a los 05 días del mes de Marzo de 2026.

KEVIN ANDRES HOYOS URBANO
Representante Legal

TRABAJADOR

Firma
Nombre: Adriana Marcela Quinto

C. C. No.: 25.287.878

Orden de pago Presupuestal de gastos Comprobante

Usuario Solicitante:	MHorodrigu	OSCAR EDUARDO RODRIGUEZ CELEMIN
Unidad ó Subunidad Ejecutora Solicitante:	27-01-02-009	CONSEJO SUPERIOR DE LA JUDICATURA SECCIONAL POPAYAN
Fecha y Hora Sistema:	2026-07-29-2:25 p. m.	

ORDEN DE PAGO PRESUPUESTAL

Número:	289407626	**Fecha Registro:**	2026-07-27	**Unidad / Subunidad ejecutora:**	27-01-02-009 CONSEJO SUPERIOR DE LA JUDICATURA SECCIONAL POPAYAN				
Vigencia Presupuestal	Reservas presupuestales	**Estado:**	Pagada	**Nro Obligación:**	2926	**Comprobante Contable de la Generación:**			
Fecha Máxima Pago:	2026-07-29	**Código de Referencia:**	04500047600289407626	**Tipo de Moneda:**	COP-Pesos	**Tasa de Cambio:**	0,00		
Valor Bruto:	32.429.555,00	**Valor Deducciones:**	3.038.568,00	**Valor Neto:**	29.390.987,00	**Saldo x Pagar:**	0,00		

VALORES PAGADOS

TRM Pago		**Valor Bruto**	**32.429.555,00**	Valor Deducciones	3.038.568,00	Valor Neto	**29.390.987,00**	Moneda Base Compra		**Valor MBC**	

REINTEGROS

Números				**No Recaudo:**	
Bruto Reintegrado Pesos:	0,00	**Reintegrado Deducciones Pesos:**	0,00	**Reintegrado Neto Pesos:**	0,00
Bruto Reintegrado Moneda:	0,00	**Reintegrado Deducciones Moneda:**	0,00	**Reintegrado Neto Moneda:**	0,00

TERCERO DE LA ORDEN DE PAGO

Identificación:	901989728	**Razón Social:**	CONSORCIO DELTA RAMA JUDICIAL	**Medio de Pago:**	Abono en cuenta

CUENTA BANCARIA

Número:	253021059	**Banco:**	BANCO COMERCIAL AV VILLAS S.A.	**Tipo:**	Ahorro	**Estado:**	Activa

TESORERIA	DOCUMENTO SOPORTE					
	Número:	CM01DE2025 CONSORCIO DELTA	**Tipo:**	CONTRATO DE OBRA	**Fecha:**	2026-07-27
13-01-01-DT - DIRECCION TESORO NACION DGCPTN						

Tipo Beneficiario Pago 01 - Beneficiario final

ITEM PARA AFECTACION DE GASTOS

DEPENDENCIA / POSICION CATALOGO DE GASTO	FUENTE	REC	SIT	VALOR		VALOR PAGADO	VALOR REINTEGRADO		USO DE PROYECTOS ESPECIALES			
				PESOS	MONEDA	PESOS	PESOS	MONEDA EXTRANJERA	USO DE PROYECTO	MONEDA	TASA DE CAMBIO	VALOR MONEDA
009 CONSEJO SUPERIOR DE LA JUDICATURA SECCIONAL POPAYAN / C-2701-0800-37-20111D-2701019-02 ADQUIS. DE BYS - DESPACHOS JUDICIALES ADECUADOS Y DOTADOS - MODERNIZACIÓN DE LA INFRAESTRUCTURA FÍSICA DE LA RAMA JUDICIAL COMO INSTRUMENTO ESTRATÉGICO DE ACCESO A LA JUSTICIA A NIVEL NACIONAL												
	Nación	16	CSF	32.429.555,00	0,00	32.429.555,00				Pesos	0,00	0,00

DEDUCCIONES

POSICIONES DEL CATALOGO PARA PAGO NO PRESUPUESTALES		TERCERO		TARIFA	VALOR	VALOR AJUSTADO PAGO	VALOR REINTEGRADO
2-01-04-01-14	RETEFUENTE - CONTRATOS DE OBRA	800197268	U.A.E. DIRECCION DE IMPUESTOS Y ADUANAS NACIONALES	6,000 %	1.635.104,00	1.635.104,00	
2-01-04-02-01-03	RETE IVA - SERVICIOS GRAVADOS - RÉGIMEN COMÚN - SERVICIOS	800197268	U.A.E. DIRECCION DE IMPUESTOS Y ADUANAS NACIONALES	15,000 %	776.674,00	776.674,00	
2-01-05-01-97	RETE-ICA-OTRAS CIUDADES-SERVICIOS	891580006	MUNICIPIO DE POPAYAN	0,800 %	218.014,00	218.014,00	
2-03-80-01	PRO-UNIVERSIDAD NACIONAL Y DEMAS UNIVERSIDADES ESTATALES DE COLOMBIA	899999001	MINISTERIO DE EDUCACION NACIONAL	0,500 %	136.259,00	136.259,00	
2-03-19-01	PRO-UNIVERSIDAD DEL CAUCA 180 AÑOS	891580016	DEPARTAMENTO DEL CAUCA	1,000 %	272.517,00	272.517,00	

LINEAS DE PAGO VINCULADA					
DEPENDENCIA PARA AFECTACION DE PAC	POSICION DEL CATALOGO DE PAC	FECHA	VALOR	ATRIBUTO LINEA DE PAGO	ESTADO
009 - CONSEJO SUPERIOR DE LA JUDICATURA SECCIONAL POPAYAN	3-8 - CNC - INVERSION ORDINARIA NACIÓN CSF	2026-07-17	32.429.555,00	05 NINGUNO	Pagada



FIRMA(S) RESPONSABLE(S)