ACTA DE SUPERVISION Y VIGILANCIA DE LOS CONTRATOS

PERÍODO A QUE CORRESPONDE EL INFORME	01	07	2026	A	31	07	2026

¿Se reporta algún desempeño deficiente o a mejorar?	SI	☐	NO ☒

DATOS DEL SUPERVISOR

NOMBRE DEL SUPERVISOR	FABIO CASTAÑO HERRERA
DEPENDENCIA	SECRETARIA GENERAL
CARGO	SECRETARIO GENERAL
LOCALIDAD	FRESNO TOLIMA

Datos del contrato supervisado

NUMERO DE CONTRATO	039
FECHA DE CONTRATO	03 DE JUNIO DE 2026
NOMBRE DEL CONTRATISTA	MARCO MUÑOZ ARBOLEDA
CEDULA DE CIUDADANÍA	1.023.939.646
OBJETO CONTRACTUAL	"CONTRATAR LOS SERVICIOS DE APOYO A LA FONTANERÍA DE LA CORPORACIÓN FRESNENSE DE OBRAS SANITARIAS CORFRESNOS E.S.P."
VALOR	**CUATRO MILLONES SEISCIENTOS MIL PESOS ($4.600.000) MONEDA LEGAL**
PLAZO	A PARTIR DE LA FIRMA DEL ACTA DE INICIO, HASTA EL 31 DE JULIO DE AÑO 2026.
FECHA ACTA DE INICIO	03 DE JUNIO DE 2026

FECHA TERMINACIÓN PROYECTADA DEL CONTRATO	31 JULIO DE 2026
ADICION	0
PRORROGA	0
SUSPENSIÓN	0

SEGUIMIENTO CONTRACTUAL

1. CUMPLIMIENTO DEL OBJETO

El(la) contratista a la fecha del presente ha cumplido a cabalidad con las obligaciones suscritas dentro de objeto del contratado No.**039**, teniendo presente que, correspondiente a la fecha del presente, se han realizado las actividades asignadas al contratista, fueron ejecutadas a satisfacción y de conformidad con lo estipulado en el contrato.

2. GRADO DE CUMPLIMIENTO DE LAS OBLIGACIONES

ITEM	OBLIGACIÓN ESPECIFICA EN EL CONTRATO	CUMPLE		OBSERVACIONES
		SI	NO	
1	**Realizar apoyo en la ejecución del mantenimiento preventivo y correctivo al sistema del acueducto y alcantarillado.**	X		Se evidencia que el contratista en el mes de julio realizo apoyo a las actividades de mantenimiento preventivo y correctivo sistema del acueducto y alcantarillado según ordenes de trabajo. 
2	**Realizar apoyo para la suspensión y**	X		Se evidencia que la contratista durante el mes de julio, en cumplimiento de las funciones y

	reconexión del servicio de acueducto cuando sea necesario y/o se requiera por parte de la empresa.			responsabilidades asignadas, brindo apoyo oportuno en las actividades de suspensión y reconexión del servicio de acueducto, atendiendo los requerimientos realizados por la empresa y conforme a los procedimientos y lineamientos establecidos. 
3	**Realizar apoyo en las reparaciones y mantenimiento a las redes de acueducto.**	X		Se evidencia que el contratista durante el mes de julio, en cumplimiento de las funciones y responsabilidades asignadas, brindo apoyo en las actividades de reparación y mantenimiento de las redes de acueducto, atendiendo los requerimientos de la empresa y siguiendo los procedimientos técnicos y lineamientos establecidos. Estas acciones contribuyeron a la correcta operación del sistema, la prevención de daños y la garantía de la continuidad del servicio. 
4	Realizar la tarea encomendada con total responsabilidad y cumplimiento sin	x		Se evidencia que el contratista Durante el mes de julio, en cumplimiento de las funciones y responsabilidades asignadas, brindo apoyo en la instalación de cajas del andén, de acuerdo

	perjudicar los transeúntes y habitantes del casco urbano del Municipio de FRESNO.			con los requerimientos realizados por la empresa y conforme a los procedimientos técnicos y lineamientos establecidos. Las actividades se ejecutaron cuando fue necesario, contribuyendo al adecuado funcionamiento del sistema de acueducto y a la correcta intervención del espacio público. 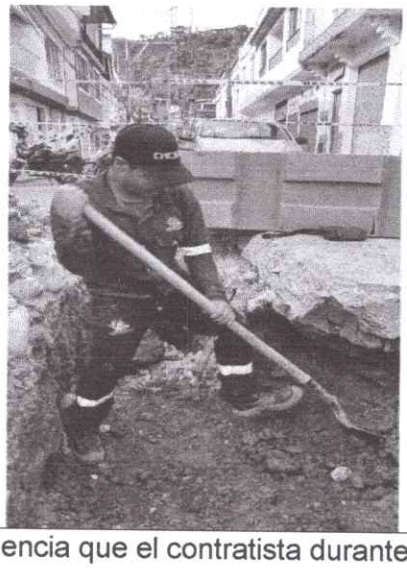
5	**Entregar al Supervisor del Contrato los informes de las actividades que desarrolle en cumplimiento del objeto contractual.**	X		Se evidencia que el contratista durante el mes de julio, en cumplimiento de mis funciones y responsabilidades asignadas, 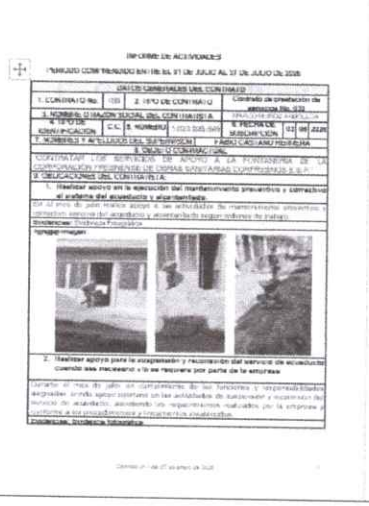

11	Cumplir con el Pago de aportes de seguridad social (salud, pensión, ARL según IBC).	X		Se evidencia que el contratista soporta pago de la planilla del mes de julio 9508435942 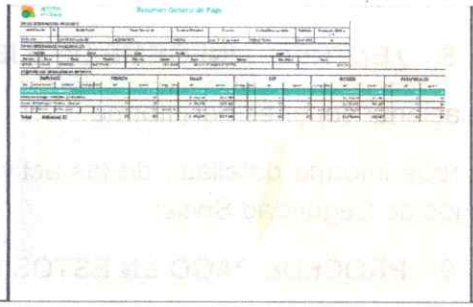	

3. RECOMENDACIONES O SUGERENCIAS ACERCA DEL DESEMPEÑO DEL CONTRATISTA:

NINGUNA

4. DECLARACIONES Y PROPUESTAS DEL CONTRATISTA ANTE UN EVENTUAL DESEMPEÑO DEFICIENTE O A MEJORAR DE LAS OBLIGACIONES:

NO APLICA

5. RELACIÓN DE PAGOS A LA SEGURIDAD SOCIAL Y APORTES PARAFISCALES:

Certifico que los siguientes pagos fueron revisados por el supervisor

Ingreso base de cotización – IBC	**Número de Referencia de planilla (s)**	**ITEM**	**PERIODO DE PAGO** ***A – M - V***	**FECHA DE PAGO** ***AÑO – MES – DÍA***
1.750.905	9508435942	SALUD	2026– 07- $ 218.900	2026 – 08-05
		PENSIÓN	2026-06-$280.000	2026 – 08-05
		ARL	2026 – 07- $ 42.700	2026 – 08-05

6. RESULTADO ESPERADO AL MOMENTO DE FINALIZAR EL CONTRATO:

Se cumpla con las obligaciones emanadas dentro del Contrato No.**039**, a la fecha de la presente acta, se hayan realizado las actividades asignadas al contratista, entregados informes correspondientes para el presente periodo.

7. RIESGOS EN EL MANEJO DE LOS RECURSOS:

NO APLICA

8. ¿ENTREGÓ INFORME DE EJECUCIÓN? SI (X) NO

Relacionar soportes del informe

Entrega informe detallado de las actividades, Cuenta de Cobro y aportado certificado de pagos de Seguridad Social.

9. PROCEDE PAGO EN ESTOS PERIODOS

Procede el pago parcial del contrato por valor de **$ 2.300.000** de conformidad con la cuenta de cobro. Toda vez que entrega informe detallado de las actividades dentro del tiempo estipulado el objeto del contrato.

10. INFORMACIÓN CUALITATIVA Y CUANTITATIVA DE LA EJECUCIÓN DEL CONTRATO/CONVENIO, DE ACUERDO CON LAS METAS DEL PROYECTO AL QUE PERTENECE

Se constató que el contratista ha cumplido al Cien Por ciento (100%) con sus obligaciones de afiliaciones y pago de los aportes a seguridad social integral en salud y ARL del mes de **julio** de 2026, y por cumplir satisfactoriamente con sus obligaciones como contratista por lo tanto se pueden ordenar los pagos.

El pago del valor estipulado en la presente acta de supervisión que corresponde al pago No.02

Verificación Ejecución Financiera							
CDP	**N.º 194**	**$ 4.600.000**	**RP**	**N.º 209**	**$ 4.600.000**		
Cuenta Bancaria	**N.º 0550482300059995**		**Banco**	**DAVIVIENDA**	**Tipo de cuenta**	**Ahorros**	
N.º de Pago Cobrado	**Valor Ejecución**	**N° FACTURA DEL CONTRATISTA**	**VALOR ADQUISICIÓN BIENES**	**VALOR ADQUISICIÓN SERVICIOS**	**VALOR DE BIENES Y/O SERVICIOS EXCLUIDOS**	**VALOR DE IVA**	**TOTAL**
Primero	2.300.000	01					2.300.000
Segundo	2.300.000	02					2.300.000
TOLTAL	4.600.000						4.600.000

OTRAS OBSERVACIONES RELEVANTES

NINGUNA

Fecha de elaboración: el 05 de agosto de 2026

FABIO CASTAÑO HERRERA
Supervisor