LOCALIZACIÓN



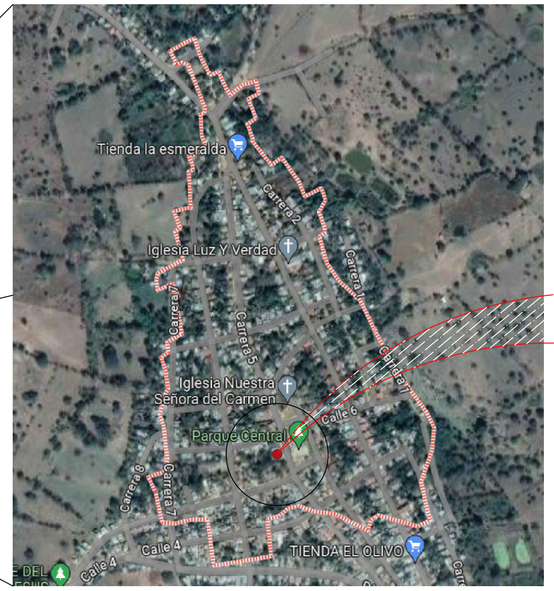



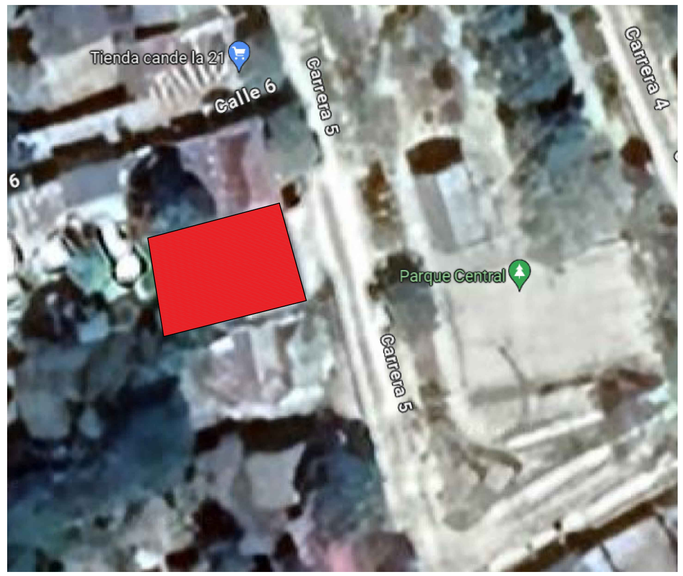

● *GRANADA*
9º 19’ 01.56” N
75º 02’ 54.03” O

● *COLOMBIA*
4.5709° N
74.2973° O

● *SUCRE*
8.8114° N
74.7208° O

● *CENTRO DE SALUD MUNICIPIO DE GRANADA*
9º 19’ 01.56” N
75º 02’ 54.03” O

PROYECTO	ARQUITECTO/DIBUJANTE	UBICACIÓN	CONTIENE	ESCALA	PLANO No.
ADECUACIÓN TÉCNICA Y FUNCIONAL DEL PUESTO DE SALUD DE GRANADA ADSCRITO A LA ESE HOSPITAL LOCAL NUESTRA SEÑORA DEL SOCORRO DE SINCE, SUCRE.	JHON JAIRO JAIMES OLIVERO No. A6142022-1005660222	GRANADA-SUCRE	LOCALIZACIÓN CENTRO DE SALUD	ESC 1-50 FECHA 04/2024	1/1

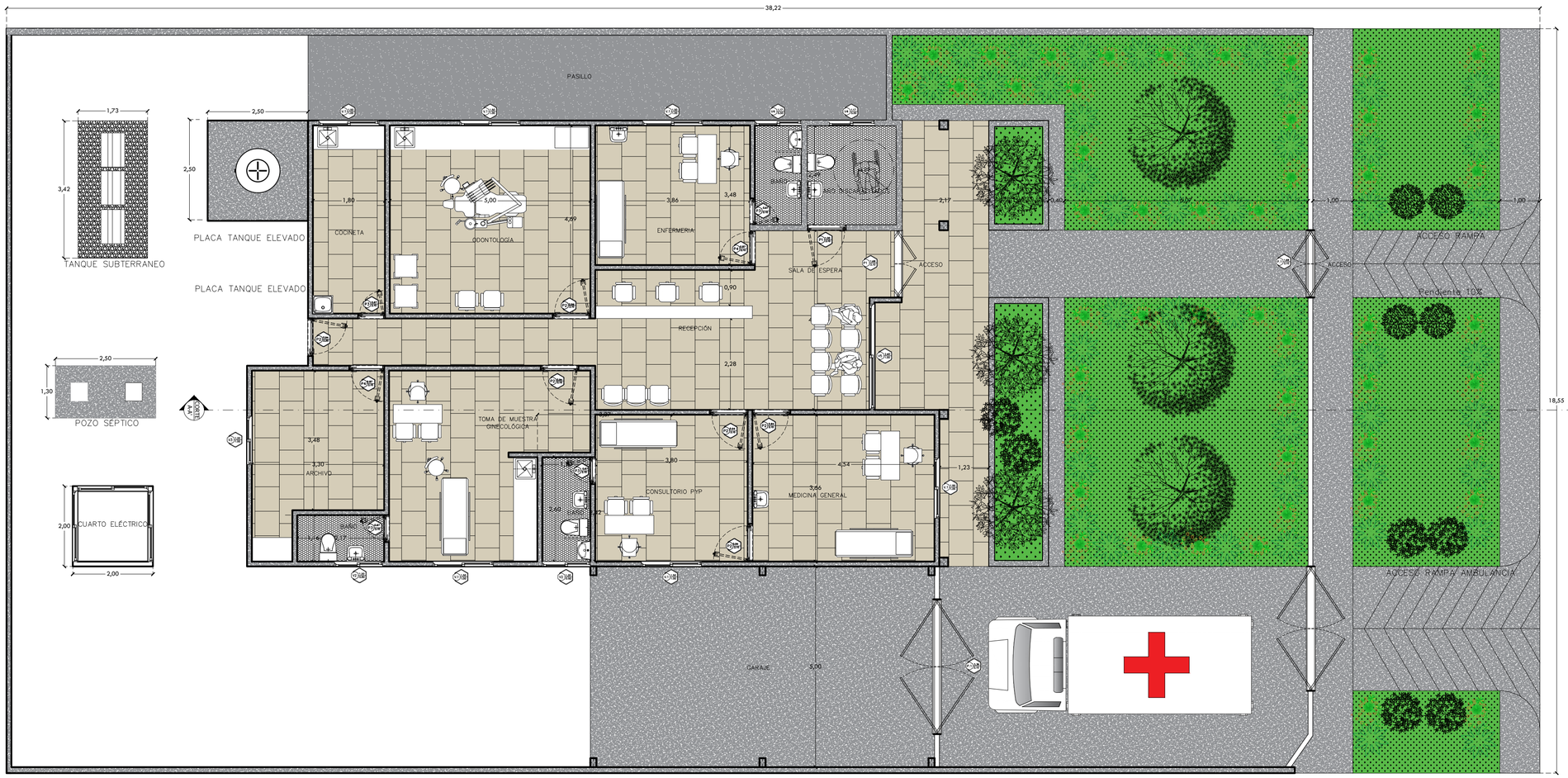

P1: PUERTA DOBLE METALICA PERILLA: DERECHA-IZQUIERDA UND: 1	P2: PUERTA EN METALICA PERILLA: DERECHA UND: 6	P3: PUERTA METALICA PERILLA: DERECHA UND: 2	P4: PUERTA METALICA PERILLA: DERECHA UND: 4	P3: PUERTA METALICA PERILLA: DERECHA UND: 1

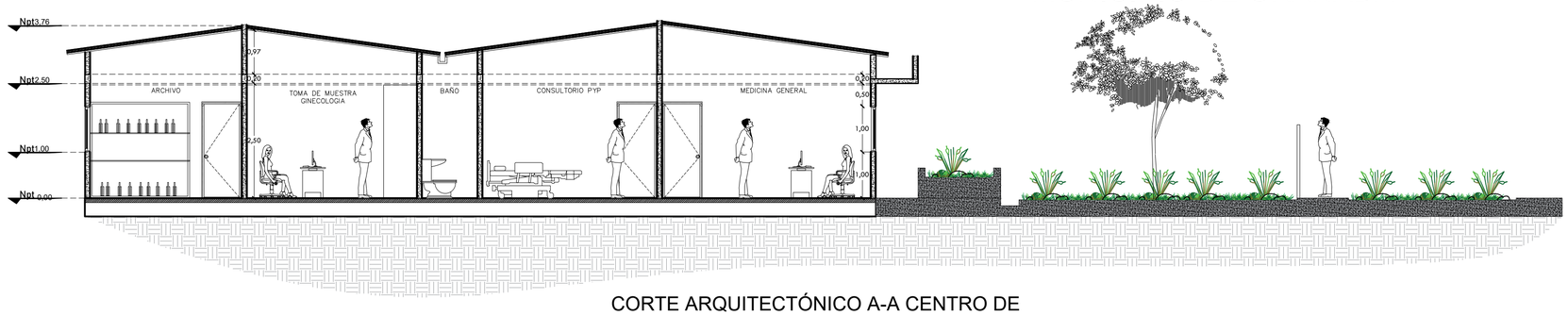

CORTE ARQUITECTÓNICO A-A CENTRO DE SALUD MUNICIPIO DE GRANADA

PLANO ARQUITECTÓNICO CENTRO DE SALUD MUNICIPIO DE GRANADA

VISTA EN PLANTA	VISTA EN ALZADO	ANCHO	ALTO	INDICACIONES	UND	ANTE-PECHO	UBICACION
V1		1.50M	1.00M	V1 REF. 2 HOJAS VENTANA CORREDIZA EN ALUMINIO NATURAL CON VIDRIO INCOLORO	5	1.00M	CONSULTORIO 1, SERVICIO FARMACEUTICO, COCINETA, AREA DE ARCHIVO,ODONTOLOGIA
V2		1.20M	0.50M	V2 REF. 2 HOJAS VENTANA CORREDIZA EN ALUMINIO NATURAL CON VIDRIO INCOLORO	2	1.00M	BAÑOS
V3		1.20M	1.00M	V3 REF. 2 HOJAS VENTANA CORREDIZA EN ALUMINIO NATURAL CON VIDRIO INCOLORO	1	1.00M	CONSULTORIO 2
V4		1.17M	0.50M	V4 REF. 2 HOJAS VENTANA CORREDIZA EN ALUMINIO NATURAL CON VIDRIO INCOLORO	1	1.00M	BAÑOS
V3		1.20M	1.00M	V3 REF. 2 HOJAS VENTANA CORREDIZA EN ALUMINIO NATURAL CON VIDRIO INCOLORO	1	1.00M	CONSULTORIO 2

PROYECTO	ARQUITECTO/DIBUJANTE	UBICACIÓN	CONTIENE	ESCALA	PLANO No.
ADECUACIÓN TÉCNICA Y FUNCIONAL DEL PUESTO DE SALUD DE GRANADA ADSCRITO A LA ESE HOSPITAL LOCAL NUESTRA SEÑORA DEL SOCORRO DE SINCE, SUCRE.	JHON JAIRO JAIMES OLIVERO No. A6142022-1005660222	GRANADA-SUCRE	LEVANTAMIENTO ARQUITECTONICO CENTRO DE SALUD CORTE ARQUITECTONICO	ESC 1-75 FECHA 04/2024	1/1



PLANO ARQUITECTÓNICO CUBIERTA CENTRO DE SALUD MUNICIPIO DE GRANADA

PROYECTO	ARQUITECTO/DIBUJANTE	UBICACIÓN	CONTIENE	ESCALA	PLANO No.
ADECUACIÓN TÉCNICA Y FUNCIONAL DEL PUESTO DE SALUD DE GRANADA ADSCRITO A LA ESE HOSPITAL LOCAL NUESTRA SEÑORA DEL SOCORRO DE SINCE, SUCRE.	JHON JAIRO JAIMES OLIVERO No. A6142022-1005660222	GRANADA-SUCRE	PLANO DE CUBIERTA CENTRO DE SALUD	ESC 1-75 FECHA 04/2024	1/1

Ministerio de Salud y Protección Social República de Colombia Dirección de Prestacion de Servicios Subdireccion de Infraestructura en Salud	CODIGO DEL PRESTADOR 7 0 | 7 4 2 | 0 0 3 5 0 | 0 2 DEPTO MUNICIPIO INSTITUCION SEDE	A 1	FICHA DE EVALUACION INFRAESTRUCTURA PÚBLICA EN SALUD

DATOS GENERALES E INFRAESTRUCTURA

1.1 IDENTIFICACION

Departamento: SUCRE — Municipio: SAN LUIS DE SINCE

Corregimiento: GRANADA — Cabecera/ Inspeccion/ Barrio: LA ESMERALDA

Nombre del establecimiento: PUESTO DE SALUD DE GRANADA

Nivel de complejidad: BAJA

Ubicación (Dirección): CORREGIMIENTO DE GRANA — Teléfono (Fax): 2895373

IPS de referencia:

CONCEPTO PRELIMINAR

REPOSICION		REUBICACION		ADECUACION	MANTENIMIENTO
PARCIAL	TOTAL	SI	NO		
				X	

	SI	NO
EN CASO DE REUBICACION, EXITE UN PREDIO CON CONDICIONES DE SEGURIDAD Y AREA PARA EL DESARROLLO DEL PROYECTO?		X
EL PREDIO ES PROPIEDAD DEL MUNICIPIO ?	X	
TIENE ESCRITURA PUBLICA ?	X	

OBSERVACION /DESCRIPCION GENERAL

CONDICIONES ACTUALES DE LA INFRAESTRUCTURA

1.2 AFECTACIONES

NATURALES

Deslizamientos		Hundimiento	
Inundación Total		Otro	
Inundación Parcial		Cual?	
No presenta afectaciones naturales	X		

1.3 CONDICIONES CLIMATICAS

CLIMA		AMBIENTE	
Cálido	X	Seco	
Templado		Húmedo	X
Frío		Salino	
Temperatura promedio	40 °C		

1.4.A ACCESO — Via Vehicular: X — Camino peatonal: — Fluvial: — Maritimo: — Aereo:

1.4.B DIFICULTAD DE ACCESO AL AREA — Baja: — Media: X — Alta:

1.5 DATOS JURIDICOS DE TENENCIA

Privado		Publico	x
Posesión		Arrendamiento	
Invasión / lote público			
Invasión / lote privado			
Usufructo - Comodato			

Tiene escritura? SI: X NO:

CEDULA CATASTRAL No.: 7 0 7 4 2 0 3 0 0000000.16001400 0 0 0 0 0 0 0

MATRICULA INMOBILIARIA No. O CERTIFICADO DE:

1.6 AREAS

Area total lote	685	M2
Area ocupada lote	210	M2
Area construida	175	M2

1.7 TERRENO

TOPOGRAFIA		FORMA	
Plano	X	Regular	
Inclinado		Irregular	X
Accidentado		Limites indefinidos	

1.8 EDIFICIOS

	SI	NO
Actualmernte en uso		x

Número de edificios: 0

Numero de pisos: 1 — Sotano:

1.9 EXTERIORES

	Material	B	R	M		Material	B	R	M
Andenes	CONCRETO			X	Iluminación ext.	no			X
Vias internas	No tiene				Zonas de parqueo	no			x
Sardineles	no tiene			x	Zonas verdes	Barro		x	
Cerramiento	Metal		x						

1.10 OBSERVACIONES

Es un predio el cual se encuentra en un deterioro y abandono, hay filtraciones de agua en toda la cubierta cieloraso caido, tejas destruidas y desubicadas, puertas caidas y con polillas dañadas, con la pintura deteriorada en los muros, baños sin agua, riesgo electrico alto

Fecha diligencia: Año 2 4 — Mes 0 4 — Día 0 8

Responsable del levantamiento: JHON JAIRO JAIMES OLIVERO — **Firma**

Ministerio de Salud y Protección Social República de Colombia Dirección de Prestacion de Servicios Subdireccion de Infraestructura en Salud	CODIGO DEL PRESTADOR 7 0 DEPTO — 7 4 2 MUNICIPIO — 0 0 3 5 0 INSTITUCION — 0 2 SEDE	A 2	FICHA DE EVALUACION INFRAESTRUCTURA PUBLICA EN SALUD	HOJA 1 DE 1

ESTADO DE LA EDIFICACION

SERVICIO	ELEMENTOS AFECTADOS											
	PISOS		PAREDES		CIELORASOS		PUERTAS		VENTANAS		CUBIERTAS	
	Material	Estado	Material	Estado	Material	Estado	Material	Estado	Material	Estado	Material	Estado
SALA DE ESPERA	ARCILLA Y BARRO	MALO	LADRILLO EN CONCRETO, PINTURA	MALO	DRYWALL	MALO	MADERA	MALO	ALUMINIO	MALO	TEJAS	MALO
INTERVENIR (M2- ML- Unidad)	27,7 m2		30 m2		27,7 m2		1 Und		1 Und		27,7 m2	

SERVICIO	ELEMENTOS AFECTADOS											
	PISOS		PAREDES		CIELORASOS		PUERTAS		VENTANAS		CUBIERTAS	
	Material	Estado	Material	Estado	Material	Estado	Material	Estado	Material	Estado	Material	Estado
CONSULTORIOS	ARCILLA Y BARRO	MALO	LADRILLO EN CONCRETO, PINTURA	MALO	DRYWALL	MALO	MADERA	MALO	ALUMINIO	MALO	TEJAS	MALO
INTERVENIR (M2- ML- Unidad)	34,2 m2		27 m2		34,2 m2		3 Und		3 Und		34,2 m2	

SERVICIO	ELEMENTOS AFECTADOS											
	PISOS		PAREDES		CIELORASOS		PUERTAS		VENTANAS		CUBIERTAS	
	Material	Estado	Material	Estado	Material	Estado	Material	Estado	Material	Estado	Material	Estado
SERVICIO FARMACEUTICO	ARCILLA Y BARRO	MALO	LADRILLO EN CONCRETO, PINTURA		DRYWALL	MALO	MADERA	MALO	ALUMINIO	MALO	TEJAS	MALO
INTERVENIR (M2- ML- Unidad)	13,9 m2		16 m2		13,9 m2		2 Und		1 Und		13,9 m2	

SERVICIO	ELEMENTOS AFECTADOS											
	PISOS		PAREDES		CIELORASOS		PUERTAS		VENTANAS		CUBIERTAS	
	Material	Estado	Material	Estado	Material	Estado	Material	Estado	Material	Estado	Material	Estado
AREA DE OBSERVACION	ARCILLA Y BARRO	MALO	LADRILLO EN CONCRETO, PINTURA	MALO	DRYWALL	MALO	MADERA	MALO	ALUMIINIO	MALO	TEJAS	MALO
INTERVENIR (M2- ML- Unidad)	20,2 m2		26 m2		20,2 m2		1 und		1 Und		20,2 m2	

SERVICIO	ELEMENTOS AFECTADOS											
	PISOS		PAREDES		CIELORASOS		PUERTAS		VENTANAS		CUBIERTAS	
	Material	Estado	Material	Estado	Material	Estado	Material	Estado	Material	Estado	Material	Estado
ODONTOLOGIA	ARCILLA Y BARRO	MALO	LADRILLO EN CONCRETO, PINTURA		DRYMALL	MALO	MADERA	MALO	ALUMINIO	MALO	TEJAS	MALO
INTERVENIR (M2- ML- Unidad)	13,4 m2		18 m2		13,4 m2		1 Und		1 Und		13,4 m2	

	Profesional Responsable:	JHON JAIRO JAIMES OLIVERO	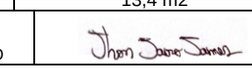

Ministerio de Salud y Protección Social República de Colombia Dirección de Prestacion de Servicios Subdireccion de Infraestructura en Salud	CODIGO DEL PRESTADOR 7 0 (DEPTO) 7 4 2 (MUNICIPIO) 0 0 3 5 0 (INSTITUCION) 0 2 (SEDE)	A 3	FICHA DE EVALUACION INFRAESTRUCTURA PÚBLICA EN SALUD

ESTADO SERVICIOS PUBLICOS: ACUEDUCTO Y ALCANTARILLADO, ELECTRICIDAD

A3.1 INSTALACIONES HIDRAULICAS Y SANITARIAS

SUMINISTRO DE AGUA	DESAGUES	ALMACENAMIENTO
Conexión red pública: X	Conexión red pública:	SI NO X
Instalación propia:	Eliminacion propia: X	CAPACIDAD M3
Otro:	Otro:	Elevado
Cual?	Cual? FOSA SEPTICA	Subterraneo:
AFECTACION O DAÑO	AFECTACION O DAÑO	AFECTACION O DAÑO
SI NO	SI NO	SI NO
TIPO DE AFECTACION O DAÑO	TIPO DE AFECTACION O DAÑO	TIPO DE AFECTACION O DAÑO

OBSERVACIONES EL SUMINISTRO DE AGUA DE LA CONEXCION DE LA RED PUBLICA ES DE 1 VEZ POR SEMANA, CUENTA CUENTA CON UNA FOSA SEPTICA SIN MANTENIMIENTO, NO CUENTA CON ALMACENAMIENTO DE AGUA, SOLO TANQUES PLASTICOS EN CADA BAÑO

A3.2 INSTALACIONES ELECTRICAS.

SUMINISTRO DE ENERGIA	ESTADO DE LAS RED ELECTRICA	PLANTA DE EMERGENCIA
Conexión red pública: SI X	BUENA	SI NO X
NO	REGULAR	CAPACIDAD Kva
Otro sistema de suministro:	MALA X	Bueno **B** Regular **R** Malo **M**
Cual?	TIPO DE AFECTACION	Estado:

OBSERVACIONES

A.3.3 ESTADO DE EQUIPOS FIJOS

NOMBRE	CAPACIDAD	Funciona		ESTADO			
		SI	NO	Bueno	Regular	Malo	Descripcion puntual
ABANICO	6		X			X	Estan instalados pero no prenden
TELEVISOR	1		X			X	No prende
NEVERA DE REACTIVO	1		X			X	No funciona
AIRE ACONDICIONADO	1		X			X	No funciona

OBSERVACIONES Corto circuito no da la energia suficiente para que funcionen estos elementos, ademas de que no funcionan los tomacorrientes

Ministerio de Salud y Proteccion Social República de Colombia Dirección de Prestacion de Servicios Subdireccion de Infraestructura en Salud.	CODIGO DEL PRESTADOR DEPTO: 70 — MUNICIPIO: 742 — INSTITUCION: 00350 — SEDE: 02	A 4	FICHA DE EVALUACION INFRAESTRUCTURA PÚBLICA EN SALUD

INFORMACION GRAFICA

ELEMENTOS A DIBUJAR

NORTE — MUROS — RIO — CERCA

COLUMNAS — VENTANA — PUERTA — DUCHAS — INODORO — LAVAMANOS

AREA CONSTRUIDA 709 M2

ESQUEMA DE LOCALIZACION



ESQUEMA DEL ESTABLECIMIENTO

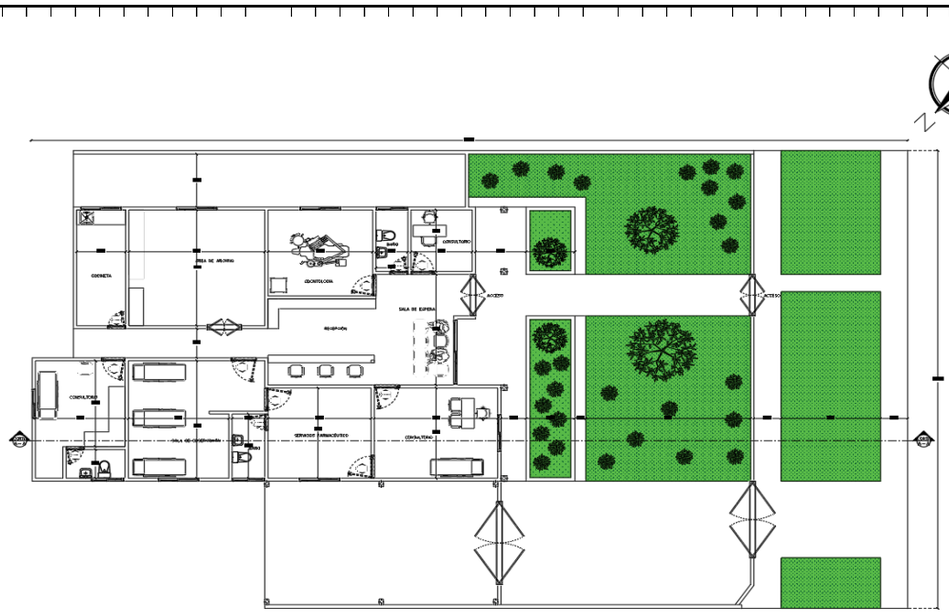

PLANO ARQUITECTÓNICO CENTRO DE SALUD
MUNICIPIO DE GRANADA

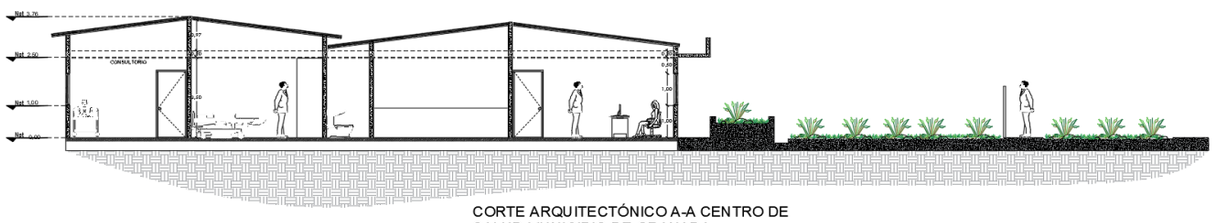

CORTE ARQUITECTÓNICO A-A CENTRO DE
SALUD MUNICIPIO DE GRANADA

Fecha diligencia: Año 24 Mes 04 Día 08

Responsable del levantamiento: JHON JAIRO JAIMES OLIVERO

Firma

Ministerio de Salud y Proteccion Social República de Colombia Dirección de Prestacion de Servicios Subdireccion de Infraestructura en Salud.	CODIGO DEL PRESTADOR 7 0 (DEPTO) 7 4 2 (MUNICIPIO) 0 0 3 5 0 (INSTITUCION) 0 2 (SEDE)	A 5	FICHA DE EVALUACION INFRAESTRUCTURA PÚBLICA EN SALUD.

OFERTA DE SERVICIOS

ITEM	OFERTA	CANTIDAD ACTUAL	CANTIDAD PROYECTADA
1	**SERVICIOS AMBULATORIOS**		
1,1	Consultorio Medicina general		
1,2	Consultorio Promocion y Prevencion		
1,3	Consultorio Enfermería (crecimiento y desarrollo)		
1,5	Sala de Telemedicina		
1,6	Vacunación		
1,7	consultorio de Odontólogia y Salud Oral		
1,8	Rayos X Odontológico		
2	**SERVICIO DE URGENCIAS**		
2,1	Consultorio de Urgencias		
2,2	Consultorio de triage		
2,3	Consultorio de triage(1 camilla)		
2,4	Sala Reanimación y/o Procedimientos		
2,5	Sala de curaciones y/o ferulización		
2,6	Sala ERA		
2,7	Sala EDA		
2,8	Sala de observación		
2,8,1	No. Camillas Observación Adultos		
2,8,2	No. Camillas Observación pediátricas		
2,11	Lavado de pacientes		
3	**SERVICIOS DE APOYO**		
3,1	Laboratorio clinico		
3,2	Cubículos toma de muestra		
3,3	Toma muestra ginecológica		
3,4	Servicio de Imagenología		
4	**SERVICIO DE HOSPITALIZACION**		
4,1	Camas pediátricas		
4,2	camas obstetricas		
4,3	habitaciones unipersonales		
4,4	Servicio de Atención partos		
5	**OTROS SERVICIOS**		

Fecha diligencia: Año 2 4 Mes 0 4 Día 0 8

Responsable del levantamiento: JHON JAIRO JAIMES OLIVERO

Firma

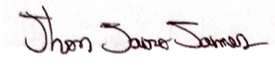

Ministerio de Salud y Proteccion Social República de Colombia Dirección de Prestacion de Servicios Subdireccion de Infraestructura en Salud	CODIGO DEL PRESTADOR DEPTO 7 0 · MUNICIPIO 7 4 2 · INSTITUCION 0 0 3 5 0 · SEDE 0 2	A 6	FICHA DE EVALUACION INFRAESTRUCTURA PÚBLICA EN SALUD

REGISTRO FOTOGRAFICO

SERVICIO: SALUD

AMBIENTE: SALA DE RECUPERACION , CONSULTORIO, ODONTOLOGIA, ARCHIVO

FACHADA-ACCESO-PATIO





SALA DE RECUPERACION





CONSULTORIO





ODONTOLOGIA




RECEPCION




Fecha diligencia: Año 2 4 · Mes 0 4 · Día 0 8

Responsable del levantamiento: JHON JAIRO JAIMES OLIVERO

Firma

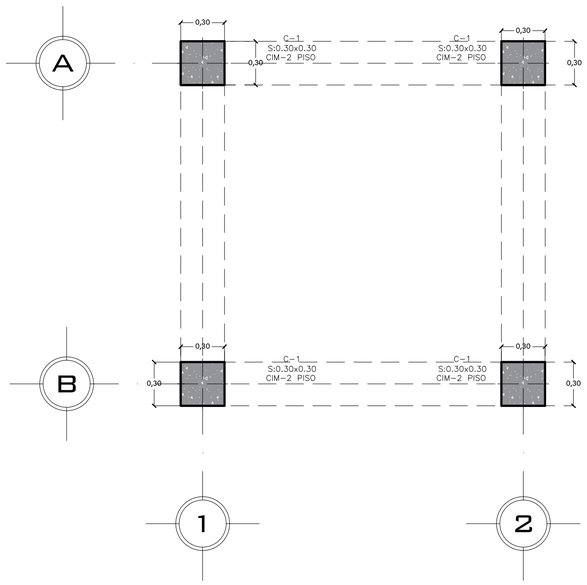

PLANTA DE LOCALIZACIÓN
DE COLUMNAS PARA TANQUE ELEVADO

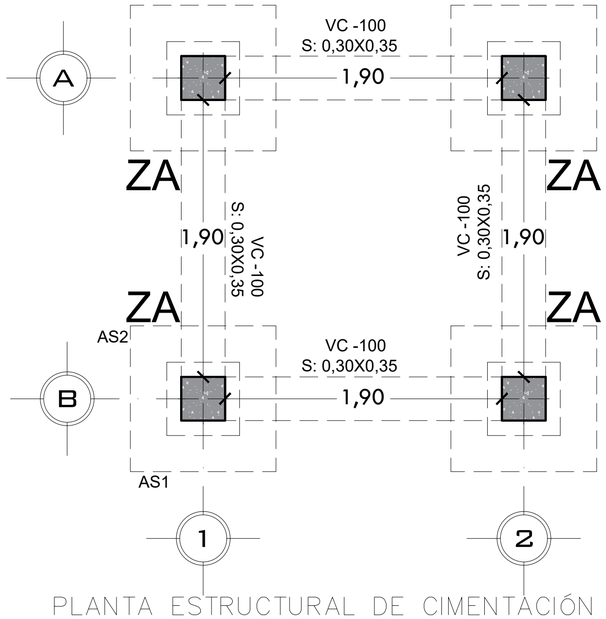

PLANTA ESTRUCTURAL DE CIMENTACIÓN
PARA TANQUE ELEVADO

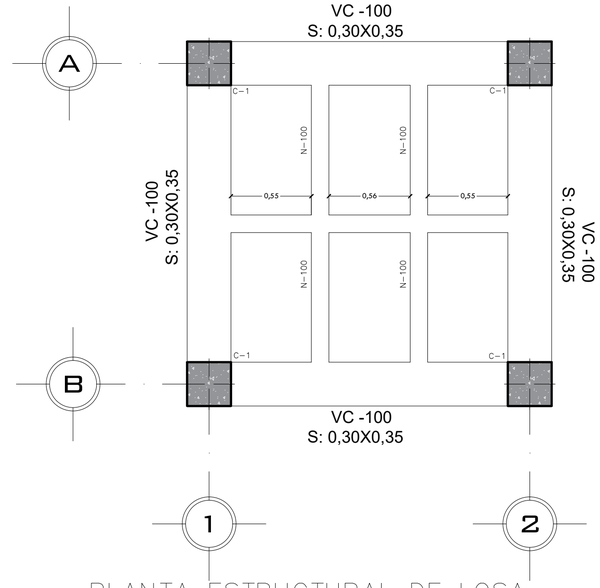

PLANTA ESTRUCTURAL DE LOSA
PARA TANQUE ELEVADO

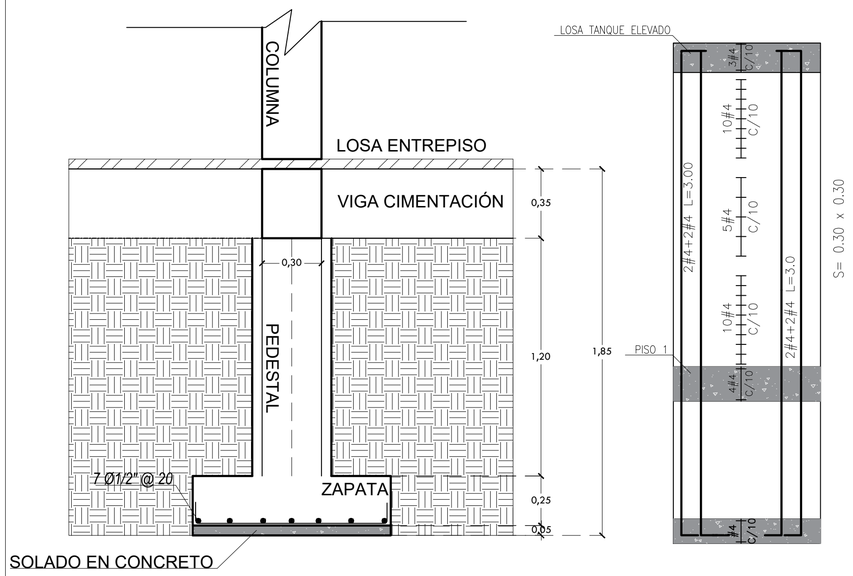

CORTE 1–1 DE ZAPATA

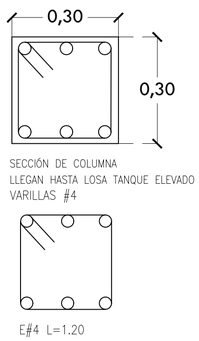

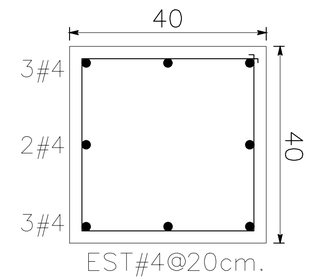

DETALLE DE PEDESTAL

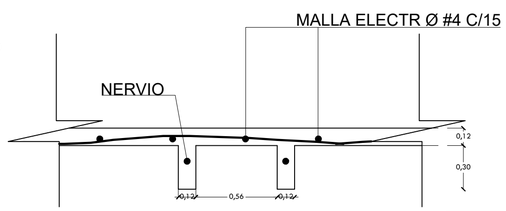

DETALLE DE LOSA

DETALLE COLUMNA C–1 0.30X0.30

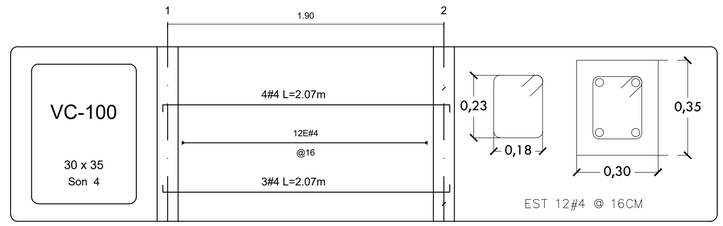

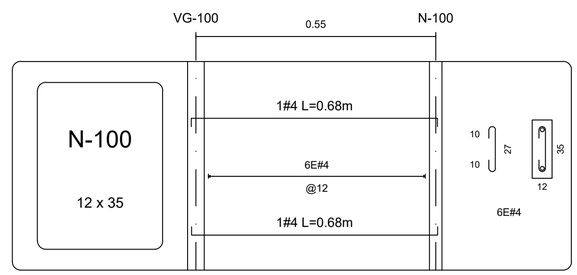

CUADRO DE ZAPATA

ZAPATA	L1(m)	L2(m)	h(m)	AS1//	AS2//	PEDESTAL
ZA	1.00	1.00	0.25	14#3 L=1.00	14#3 L=1.00	0.30 x 0.35

PROYECTO	ARQUITECTO/DIBUJANTE	UBICACIÓN	CONTIENE	ESCALA	PLANO No.
ADECUACIÓN TÉCNICA Y FUNCIONAL DEL PUESTO DE SALUD DE GRANADA ADSCRITO A LA ESE HOSPITAL LOCAL NUESTRA SEÑORA DEL SOCORRO DE SINCE, SUCRE.	JHON JAIRO JAIMES OLIVERO No. A6142022-1005660222	GRANADA-SUCRE	PLANO ESTRUCTURAL PARA TANQUE ELEVADO CENTRO DE SALUD	ESC 1-25 FECHA 04/2024	1/1