Convención Norte de Santander Agosto de 2026

SEÑORES
ALCALDÍA MUNICIPAL DE CONVENCIÓN
DRA. LISBETH ADRIANA CASTRO LINDARTE
SECRETARIA DE CULTURA MUNICIPAL
E. S. D.

REF: INFORME CUMPLIMIENTO DE ACTIVIDADES

I. IDENTIFICACIÓN GENERAL DEL CONTRATO	
NO. CONTRATO	CONVENIO DE ASOCIACIÓN NO. 004 DE 2026
CONVENIENTES	**MUNICIPIO DE CONVENCION,** NIT: 800099236-9, REPRESENTANTE LEGAL: **ALEXANDER BOTELLO LOPEZ,** IDENTIFICADO CON LA CÉDULA DE CIUDADANÍA N°12643841 EXPEDIDA EN VALLEDUPAR. **FUNDACIÓN ANGELES SONRISA EN LOS CORAZONES** NIT: 900213854-2 REPRESENTANTE LEGAL. **YERSON JAIR MANZANO RODRIGUEZ,** IDENTIFICADO CON LA CEDULA DE CIUDADANÍA N° 1.978.956 EXPEDIDA EN OCAÑA
VALOR TOTAL DEL CONVENIO	OCHOCIENTOS SETENTA Y CINCO MILLONES DE PESOS M/CTE ($875.000.000,00)
APORTE MUNICIPIO	SETECIENTOS MILLONES DE PESOS M/CTE ($700.000.000,00)
APORTE FUNDACIÓN	CIENTO SETENTA Y CINCO MILLONES DE PESOS M/CTE ($175.000.000,00)
VALOR A COBRAR EN ESTA CUENTA.	CIENTO CINCUENTA Y DOS MILLONES DOSCIENTOS TREINTA MIL PESOS ($152.230.000,00)
PLAZO	31 DE DICIEMBRE DE 2026

OBJETO DEL CONTRATO
AUNAR ESFUERZOS, TECNICOS, ADMINISTRATIVOS, FINANCIEROS Y LOGISTICOS PARA LA PLANEACIÓN, COMO ORGANIZACIÓN Y EJECUCIÓN DE LAS ACTIVIDADES CULTURALES, ARTISTICAS, PATRIMONIALES Y RECREATIVAS, PROGRAMADAS PARA LA VIGENCIA 2026 CON EL PROPOSITO DE PROMOVER Y FORTALECER LA IDENTIDAD CULTURAL COMO ELEMENTO FUNDAMENTAL DEL PATRIMONIO COLECTIVO Y FACTOR DE DESARROLLO INTEGRAL DEL MUNICIPIO DE CONVENCIÓN, NORTE DE SANTANDER.

II. ACTIVIDADES REALIZADAS

EVENTO:	COMPARSA TRADICIONAL DEL MUNICIPIO DE CONVENCIÓN EN EL MARCO DEL FESTIVAL LXIV DE LA PANELA
DESCRIPCIÓN:	En el marco de las festividades del municipio, se desarrolló una jornada cultural y comunitaria orientada a fortalecer la identidad local y preservar las tradiciones. Las comparsas representaron una importante manifestación cultural que permitió resaltar las costumbres y valores del municipio, promoviendo la participación de la comunidad y fortaleciendo el sentido de pertenencia. Para estas actividades se requirieron los siguientes elementos y logística:

APORTE MUNICIPIO

ITEM	CONCEPTO	UND	CANT	VALOR UNIDAD	VALOR TOTAL
ELABORACIÓN DE VESTUARIO Y ACCESORIOS	DISEÑO Y ELABORACIÓN DE VESTUARIO DE FANTASIA PARA LAS REINAS DE CADA CARROZA PARTICIPANTE EN LA COMPARSA Y SUS RESPECTIVOS ACCESORIOS. LOS CUALES SON ALQUILADOS COMO TRAJE NUEVO Y DISEÑADO ESPECIALMENTE PARA LA COMPARSA.	UND	10	$ 1.300.000	$ 13.000.000,00
	DISEÑO Y ELABORACIÓN DE VESTUARIO ARTISTICO PARA LOS BAILARINES DE CADA COMPARSA, ALUSIVO A LA TEMATICA ASIGNADA A CADA COLEGIO O COMITIVA PARTICIPANTE, CON SUS RESPECTIVOS ACCESORIOS, LOS CUALES SON ENTREGADOS EN ALQUILER COMO TRAJE NUEVO DISEÑADO ESPECIALMENTE PARA LA COMPARSA.	UND	400	$ 105.000	$ 42.000.000,00
	VESTUARIO INFANTIL DE FANTASIA PARA NIÑAS.	UND	2	$ 350.000	$ 700.000,00
MAQUILLAJE ARTISTICO	MAQUILLAJE PROFESIONAL Y ARTISTICO Y PEINADO PARA LAS 10 REINAS PARTICIPANTES EN LAS COMPARSAS.	UND	10	$ 200.000	$ 2.000.000,00

COREOGRAFIAS	CONTRATACIÓN DE 10 COREOGRAFOS PARA EL ENSAYO DE CADA COMPARSA GARANTIZANDO UNA REPRESENTACIÓN CONFORME A LA TEMATICA DE CADA INSTITUCIÓN Y/O COMITIVA.	UND	10	$	750.000	$	7.500.000,00
CARROZAS ALUSIVAS A LA TEMATICA DE CADA INSTITUCIÓN Y/O COMITIVA, CON FIGURAS EN 3 DIMENSIÓN, Y ELEMENTOS DECORATIVOS PINTADOS A MANO, PASAMANOS PARA LAS REINAS Y PERSONAL LOGISTICO Y ARTISTICO PARA MONTAJE Y DESMONTAJE DE LAS CARROSAS.	**CARROZA GQC:** TEMÁTICA MARINA REPRESENTA LA RIQUEZA Y LA BELLEZA DEL MUNDO ACUÁTICO. **CARROZA NORMAL SUPERIOR:** TEMÁTICA FOLCLÓRICA EXALTA LAS TRADICIONES, COSTUMBRES Y EXPRESIONES CULTURALES QUE IDENTIFICAN AL MUNICIPIO DE CONVENCIÓN. SU DISEÑO INCORPORA LA MÚSICA, LA DANZA, LA GASTRONOMÍA, LAS ARTESANÍAS Y LAS FESTIVIDADES. **CARROZA INSTITUTO TÉCNICO AGRÍCOLA**: TEMÁTICA DE CARNAVAL. SU DISEÑO INCORPORA MÁSCARAS, PLUMAS, LENTEJUELAS, FLORES Y FIGURAS. **CARTAGENITA:** TEMÁTICA PALENQUERA RINDE HOMENAJE A LA RIQUEZA CULTURAL, LA TRADICIÓN Y LA ALEGRÍA DEL CARIBE COLOMBIANO. SU DISEÑO INCORPORA FRUTAS TROPICALES, FLORES Y CANASTOS, RESALTANDO EL LEGADO CULTURAL. **LA TRINIDAD:** TEMÁTICA INDÍGENA BARÍ RINDE HOMENAJE A LA RIQUEZA CULTURAL Y ANCESTRAL DE ESTE PUEBLO ORIGINARIO, QUE HABITA EN NUESTRO MUNICIPIO. SU DISEÑO INCORPORA LA FAUNA Y FLORA DE LA REGIÓN, ARTESANÍAS, VESTIMENTA. **CARROZA CONCEJO MUNICIPAL:** TEMATICA DEL SOL Y LA BIODIVERSIDAD. INCORPORA CUATRO FIGURAS DE COLIBRÍES DISTRIBUIDAS ALREDEDOR DE LA ESTRUCTURA, DOS MARIPOSAS DE GRAN TAMAÑO UBICADAS EN LOS LATERALES Y ELEMENTOS DECORATIVOS DE FLORES, HOJAS Y VEGETACIÓN. **COOPERATIVA PANELEROS.** TEMATICA RAÍCES CAMPESINAS Y TRADICIÓN PANELERA . SU DISEÑO RECREA UN TRAPICHE TRADICIONAL , ACOMPAÑADO DE LA CAÑA DE AZÚCAR, Y DE LA MULA, SÍMBOLO DEL TRABAJO. **ALCALDÍA MUNICIPAL:** TEMATICA HOMENAJE A LAS TRADICIONES, COSTUMBRES Y	UND	10	$	6.000.000	$	60.000.000,00

	VALORES QUE HAN FORJADO LA IDENTIDAD DE NUESTRO MUNICIPIO. SU DISEÑO RESALTA LA RIQUEZA CULTURAL Y CAMPESINA DE LA REGIÓN, REPRESENTANDO EL CULTIVO DE LA CAÑA DE AZÚCAR, EL TRAPICHE Y LA MULA COMO SÍMBOLO DEL TRABAJO. **TEORAMA: TEMÁTICA DE ÁFRICA** REPRESENTA LA RIQUEZA NATURAL, CULTURAL Y ANCESTRAL DE ESTE CONTINENTE. SU DISEÑO INCORPORA ELEMENTOS CARACTERÍSTICOS COMO LA SABANA, ÁRBOLES EMBLEMÁTICOS, FAUNA SILVESTRE —ENTRE ELLOS LEONES, ELEFANTES, JIRAFAS Y CEBRA. CARROZA GUAMAL TEMÁTICA DEL JAGUAR REPRESENTA LA FUERZA, EL LIDERAZGO Y LA MAJESTUOSIDAD DE UNO DE LOS FELINOS MÁS EMBLEMÁTICOS DE AMÉRICA. SU DISEÑO INCORPORA LA IMPONENTE FIGURA DEL JAGUAR ACOMPAÑADA DE ELEMENTOS PROPIOS DE LA SELVA, COMO ÁRBOLES, LIANAS, FLORES Y FAUNA SILVESTRE.					
ANIMACIÓN	ANIMADOR Y NARRADOR DE LA COMPARSA PARA TRANSMISIÓN EN VIVO	UND	1	$ 1.500.000	$	1.500.000,00
ACOMPAÑAMIENTO MUSICAL	BANDA PAPAYERA PARA ACOMPAÑAMIENTO DE LA COMPARSA, DURANTE TODO EL RECORRIDO.	UND	1	$ 1.400.000	$	1.400.000,00
	SERVICIO DE ACOMPAÑAMIETNO DE VEHÍCULO CON SONIDO PARA CADA COMPARSA O COMITIVA	UND	10	$ 850.000	$	8.500.000,00
TRANSPORTE DE PARTICIPANTES Y DEMAS ELEMENTOS.	APOYO PARA TRANSPORTE PARA LAS COMITIVAS O INSTITUCIONES RURALES, PARA GARANTIZAR SU ACOMPAÑAMIENTO Y PARTICIPACIÓN. (COMITIVA DE LA TRINIDAD Y COMITIVA CARTAGENITA)	UND	2	$ 900.000	$	1.800.000,00
	ALMUERZO PARA LA COMITIVA DE LA TRINIDAD	UND	40	$ 19.000	$	760.000,00
	ALMUERZO PARA LA COMITIVA DE TEORAMA	UND	40	$ 19.000	$	760.000,00
	ALMUERZO PARA LA COMITIVA DE CARTAGENITA	UND	40	$ 19.000	$	760.000,00
	ALMUERZO PARA LA COMITIVA DE GUAMAL	UND	40	$ 19.000	$	760.000,00
	DESAYUNO PARA LAS COMITIVAS RURALES	UND	160	$ 15.000	$	2.400.000,00
	PASACALLES ALUSIVOS A CADA TEMATICA DE CADA INSTITUCIÓN O COMITIVA Y DOS PASACALLE ADICIONAL PARA LA COMPARSA GENERAL DENOMINADO "DULCE TRADICIÓN Y ALEGRIA DE MI PUEBLO" DE MEDIDAS DE 4 METROS DE ANCHO POR 80 DE ALTO	UND	12	$ 320.000	$	3.840.000,00

	PAQUETE DE DULCES PARA QUE LAS REINAS ANIMEN DESDE LAS CARROZAS REPARTIENDO A LOS EXPECTADORES	UND	500	$ 5.000	$ 2.500.000,00
HIDRATACIÓN	ELECTROLIT DE 625 ML	UND	200	$ 8.000	$ 1.600.000,00
	AGUA DE BOTELLA DE 300 ML	UND	500	$ 900	$ 450.000,00
				TOTAL	**$ 152.230.000,00**

APORTE DE LA FUNDACIÓN

ITEM	CONCEPTO	UNIDAD	CANTIDAD	UNIDAD	VALOR TOTAL
PERSONAL ADMINISTRATIVO Y TÉCNICO	ASESOR ARTISTICO Y CULTURA PARA EL DISEÑO, MONTAJE, Y ESTRUCTURACIÓN DE LA TEMATICA GENERAL DE LA COMPARSA, ASÍ COMO COORDINACIÓN CON CADA COMITIVA E INSTITUCIÓN TENDIENTE A GARANTIZAR UNA IDENTIDAD, COREOGRAFIA Y PARTICIPACIÓN COHERENTE CON EL DISEÑO Y TEMATICA QUE SE INTENTA COMUNICAR A LOS EXPECTADORES, DEJANDO UN MENSAJE DE AMOR POR NUESTRAS TRADICIONES E IDENTIDAD CULTURAL	UND	1	$ 2.000.000	$ 2.000.000,00
	PERSONAL DE APOYO LOGISTICO PARA LA EJECUCIÓN DE LA COMPARSA	UND	4	$ 400.000	$ 1.600.000,00
PAPELERÍA, IMPRESIONES Y GASTOS DE OFICINA	ESCARAPELAS PERSONAL LOGISTICO, MADRIAS Y PADRINOS DE LA COMPARSA Y OTRO PERSONAL DE APOYO	UND	40	$ 3.000	$ 120.000,00
	PAPELERIA (RESMAS DE PAPEL) PARA EL DESARROLLO DEL TEMA ADMINISTRATIVO NECESARIO PARA LA EJECUCIÓND DE LAS ACTIVIDADES.	UND	3	$ 20.000	$ 60.000,00
GASTOS LOGISTICOS COMPLEMENTARIOS	SHOW DE PIROTECNIA PARA CLAUSURA DE LA COMPARSA: SE ENTREGÓ POLVORA Y VARIEDAD DE JUEGOS PIROTECTICOS CON PERSONAL TÉCNICO ESPECIALIZADO EN LA QUEMA DE PIROTECNIA, ENGALANANDO LA CLAUSURA DE LA COMPARSA EN EL PARQUE LOS LIBERTADORES PARA LA DESPEDIDA Y AGRADECIMIENTO A CADA UNA DE LAS COMITIVAS.	UND	1	$ 6.000.000	$ 6.000.000,00
	PRESENTACIÓN ARTISTICA PARA EL CIERRE DEL EVENTO: PRESENTACIÓN DE SAMUL MORALES, INTERPRETANDO UN SHOW VALLENATO RESALTANDO LAS TRADICIONES DE NUESTRO MUNICIPIO.	UND		$ 32.000.000	$ 32.000.000,00

INFORME FINAL Y REGISTRO AUDIOVISUAL	AUXILIAR PARA APOYO ADMINISTRATIVO PARA REGISTRO FOTOGRAFICO, ENTREGA DE GALERIA FOTOGRAFICA, Y APOYO EN DIRECCIÓN Y DISEÑO DE MATERIAL PUBLICITARIO SOBRE LA COMPARSA DULCE TRADICIÓN Y ALEGRÍA DE MI PUEBLO.	UND	1	$ 300.000	$	300.000,00
				TOTAL	**$**	**42.080.000,00**

I. ESPECIFICACIÓN FINANCIERA

APORTE MUNICIPIO 79%	$ $ 152.230.000,00
APORTE ESAL 21%	$ 42.080.000,00
TOTAL	**$194.310.000,00**

	VALOR TOTAL CONVENIO	
	$ 1.437.500.000,00	
	APORTE MUNICIPIO	**APORTE FUNDACION**
VALOR INICIAL	$700.000.000,00	$ 175.000.000,00
VALOR ADICIONAL	$ 450.000.000,00	$112.500.000,00
VALOR TOTAL	$ 1.150.000.000,00	$ 287.500.000,00
PAGOS REALIZADOS	$ 459.228.333,00	$220.780.000,00
VALOR A PAGAR CON ESTA CUENTA	**$ 152.230.000,00**	**$ 42.080.000,00**
SALDO	$538.541.667,00	$129.280.000

ANEXOS:
-Factura electrónica.
-Pago de la Seguridad social.
-Evidencia fotográfica.

Como Contratista dejo Constancia que he cumplido a cabalidad con el objeto del contrato. Así mismo se deja constancia que cancelé para el periodo cobrado la seguridad social correspondiente a la base de liquidación exigida de conformidad al Artículo. 3.2.7.1 del Decreto 1273 de 2018. "*Ingreso Base de Cotización (Ib) del trabajador independiente con contrato de prestación de servicios.*

Atentamente,

YERSON JAIR LANZANO RODRÍGUEZ
REP. LEGAL. FUNDACIÓN ÁNGELES
SONRISA EN LOS CORAZONES

EVIDENCIAS FOTOGRAFICAS

DISEÑO Y ELABORACIÓN DE VESTUARIO Y ACCESORIOS

DISEÑO Y ELABORACIÓN DE VESTUARIO DE FANTASIA PARA LAS REINAS DE CADA CARROZA PARTICIPANTE EN LA COMPARSA Y SUS RESPECTIVOS ACCESORIOS. LOS CUALES SON ALQUILADOS COMO TRAJE NUEVO Y DISEÑADO ESPECIALMENTE PARA LA COMPARSA.





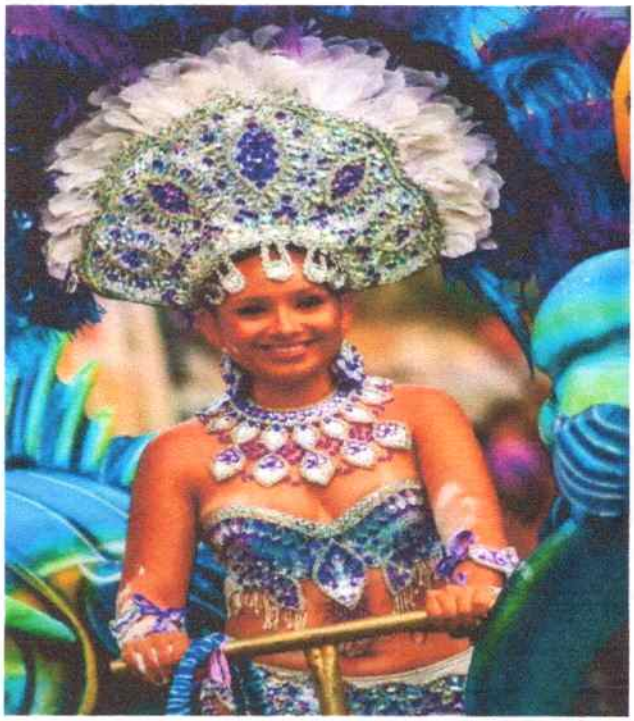



Fundación

Ángeles

SONRISAS EN LOS CORAZONES







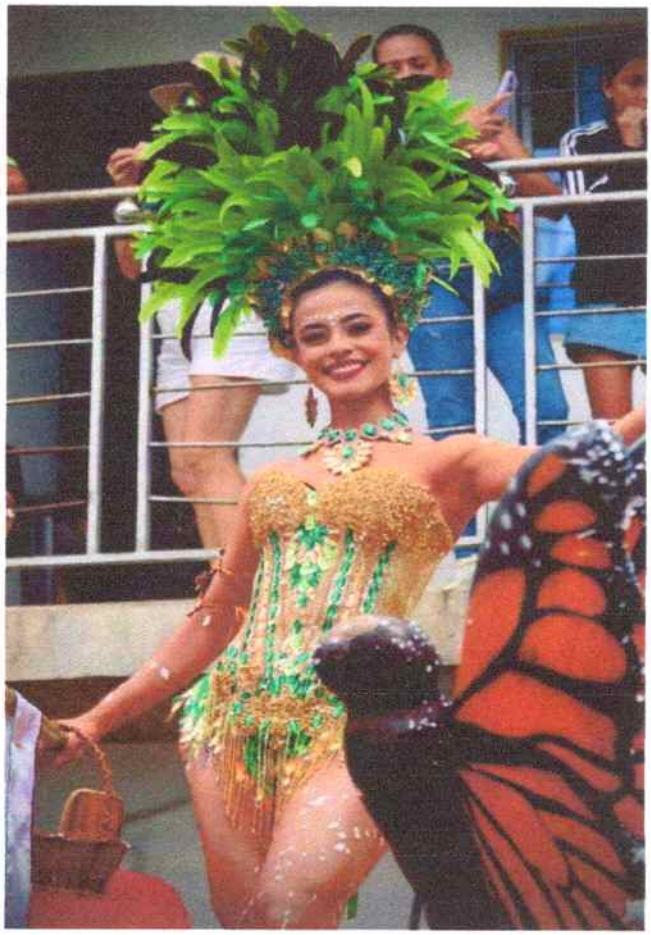

DISEÑO Y ELABORACIÓN DE VESTUARIO ARTISTICO PARA LOS BAILARINES DE CADA COMPARSA, ALUSIVO A LA TEMATICA ASIGNADA A CADA COLEGIO O COMITIVA PARTICIPANTE, CON SUS RESPECTIVOS ACCESORIOS, LOS CUALES SON ENTREGADOS EN ALQUILER COMO TRAJE NUEVO DISEÑADO ESPECIALMENTE PARA LA COMPARSA









Fundación Angeles
SONRISAS EN LOS CORAZONES





















FUNDACION

Angeles

SONRISAS EN LOS CORAZONES

VESTUARIO INFANTIL DE FANTASIA PARA NIÑAS









MAQUILLAJE PROFESIONAL Y ARTISTICO Y PEINADO PARA LAS 10 REINAS PARTICIPANTES EN LAS COMPARSAS.

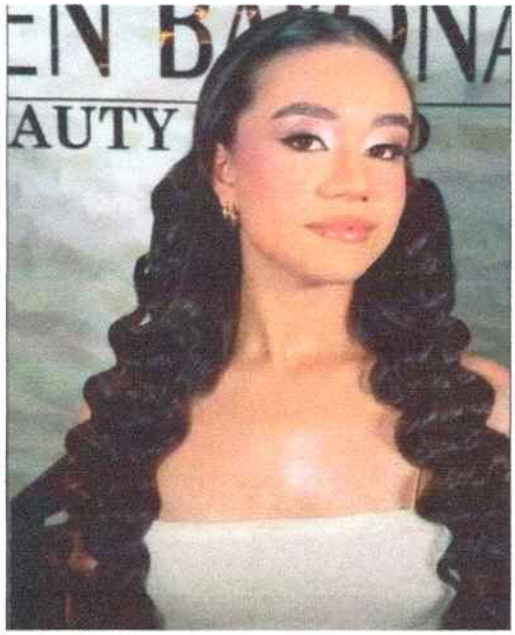

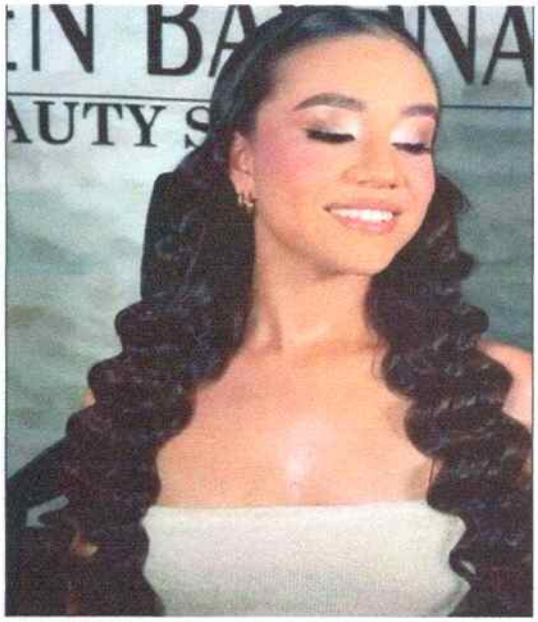





Fundación Angeles
SONRISAS EN LOS CORAZONES





COREOGRAFIAS

CONTRATACIÓN DE 10 COREOGRAFOS PARA EL ENSAYO DE CADA COMPARSA GARANTIZANDO UNA REPRESENTACIÓN CONFORME A LA TEMATICA DE CADA INSTITUCIÓN Y/O COMITIVA.
(Cuenta de cobro)







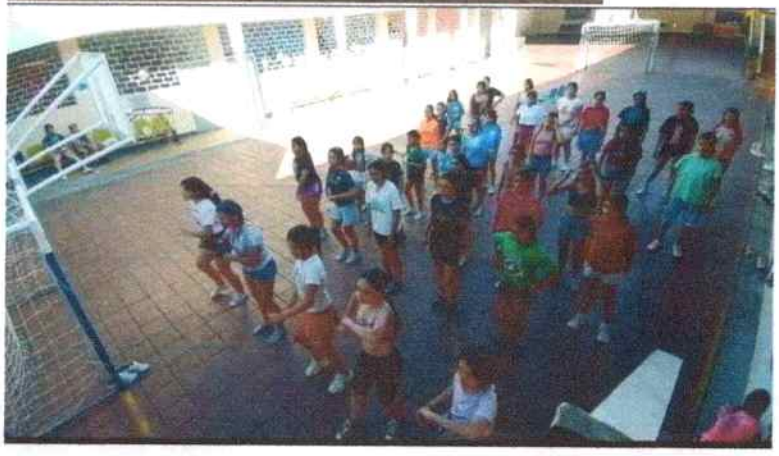





CARROZAS ALUSIVAS A LA TEMATICA DE CADA INSTITUCIÓN Y/O COMITIVA, CON FIGURAS EN 3 DIMENSIÓN, Y ELEMENTOS DECORATIVOS PINTADOS A MANO, PASAMANOS PARA LAS REINAS Y PERSONAL LOGISTICO Y ARTISTICO PARA MONTAJE Y DESMONTAJE DE LAS CARROSAS.

***CARROZA GQC**: TEMÁTICA MARINA REPRESENTA LA RIQUEZA Y LA BELLEZA DEL MUNDO ACUÁTICO.*









CARROZA NORMAL SUPERIOR: *TEMÁTICA FOLCLÓRICA EXALTA LAS TRADICIONES, COSTUMBRES Y EXPRESIONES CULTURALES QUE IDENTIFICAN AL MUNICIPIO DE CONVENCIÓN. SU DISEÑO INCORPORA LA MÚSICA, LA DANZA, LA GASTRONOMÍA, LAS ARTESANÍAS Y LAS FESTIVIDADES.*



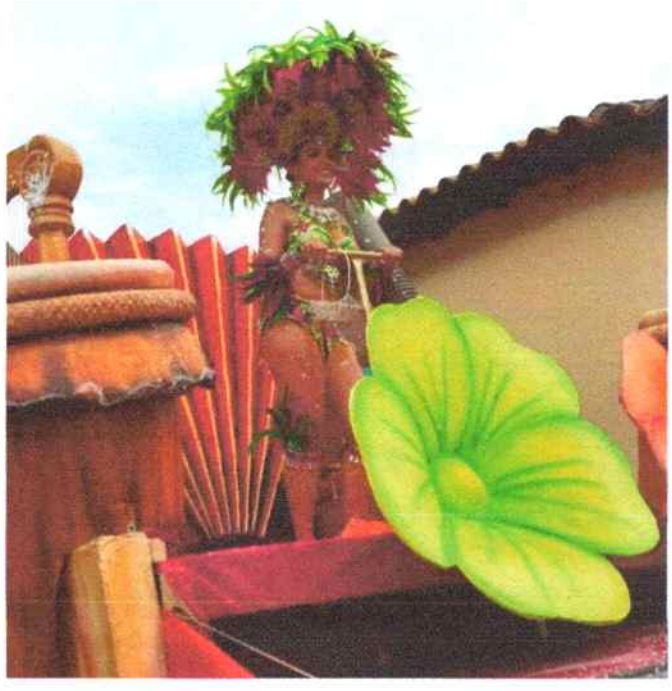





***CARROZA INSTITUTO TÉCNICO AGRÍCOLA**: TEMÁTICA DE CARNAVAL. SU DISEÑO INCORPORA MÁSCARAS, PLUMAS, LENTEJUELAS, FLORES Y FIGURAS.*





CARTAGENITA PEDRO CARREÑO LEMUS: *TEMÁTICA PALENQUERA RINDE HOMENAJE A LA RIQUEZA CULTURAL, LA TRADICIÓN Y LA ALEGRÍA DEL CARIBE COLOMBIANO. SU DISEÑO INCORPORA FRUTAS TROPICALES, FLORES Y CANASTOS, RESALTANDO EL LEGADO CULTURAL.*

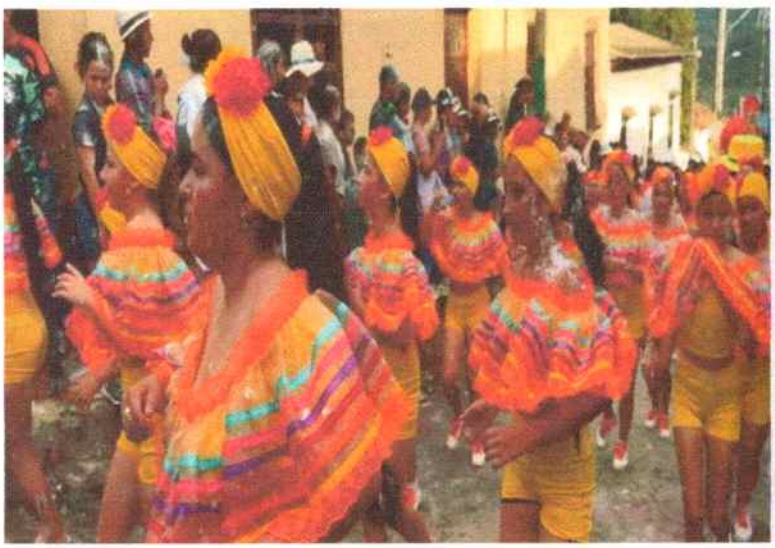









LA TRINIDAD: *TEMÁTICA INDÍGENA BARÍ RINDE HOMENAJE A LA RIQUEZA CULTURAL Y ANCESTRAL DE ESTE PUEBLO ORIGINARIO, QUE HABITA EN NUESTRO MUNICIPIO. SU DISEÑO INCORPORA LA FAUNA Y FLORA DE LA REGIÓN, ARTESANÍAS, VESTIMENTA*









CARROZA CONCEJO MUNICIPAL: *TEMATICA DEL SOL Y LA BIODIVERSIDAD. INCORPORA CUATRO FIGURAS DE COLIBRÍES DISTRIBUIDAS ALREDEDOR DE LA ESTRUCTURA, DOS MARIPOSAS DE GRAN TAMAÑO UBICADAS EN LOS LATERALES Y ELEMENTOS DECORATIVOS DE FLORES, HOJAS Y VEGETACIÓN.*







COOPERATIVA PANELEROS; *TEMATICA RAÍCES CAMPESINAS Y TRADICIÓN PANELERA. SU DISEÑO RECREA UN TRAPICHE TRADICIONAL, ACOMPAÑADO DE LA CAÑA DE AZÚCAR, Y DE LA MULA, SÍMBOLO DEL TRABAJO.*









ALCALDÍA MUNICIPAL: *TEMATICA HOMENAJE A LAS TRADICIONES, COSTUMBRES Y VALORES QUE HAN FORJADO LA IDENTIDAD DE NUESTRO MUNICIPIO. SU DISEÑO RESALTA LA RIQUEZA CULTURAL Y CAMPESINA DE LA REGIÓN, REPRESENTANDO EL CULTIVO DE LA CAÑA DE AZÚCAR, EL TRAPICHE Y LA MULA COMO SÍMBOLO DEL TRABAJO.*













TEORAMA: TEMÁTICA DE ÁFRICA REPRESENTA LA RIQUEZA NATURAL, CULTURAL Y ANCESTRAL DE ESTE CONTINENTE. SU DISEÑO INCORPORA ELEMENTOS CARACTERÍSTICOS COMO LA SABANA, ÁRBOLES EMBLEMÁTICOS, FAUNA SILVESTRE —ENTRE ELLOS LEONES, ELEFANTES, JIRAFAS Y CEBRA.







CARROZA GUAMAL TEMÁTICA DEL JAGUAR *REPRESENTA LA FUERZA, EL LIDERAZGO Y LA MAJESTUOSIDAD DE UNO DE LOS FELINOS MÁS EMBLEMÁTICOS DE AMÉRICA. SU DISEÑO INCORPORA LA IMPONENTE FIGURA DEL JAGUAR ACOMPAÑADA DE ELEMENTOS PROPIOS DE LA SELVA, COMO ÁRBOLES, LIANAS, FLORES Y FAUNA SILVESTRE.*







ANIMACIÓN

ANIMADOR Y NARRADOR DE LA COMPARSA PARA TRANSMISIÓN EN VIVO





ACOMPAÑAMIENTO MUSICAL

BANDA PAPAYERA PARA ACOMPAÑAMIENTO DE LA COMPARSA, DURANTE TODO EL RECORRIDO.





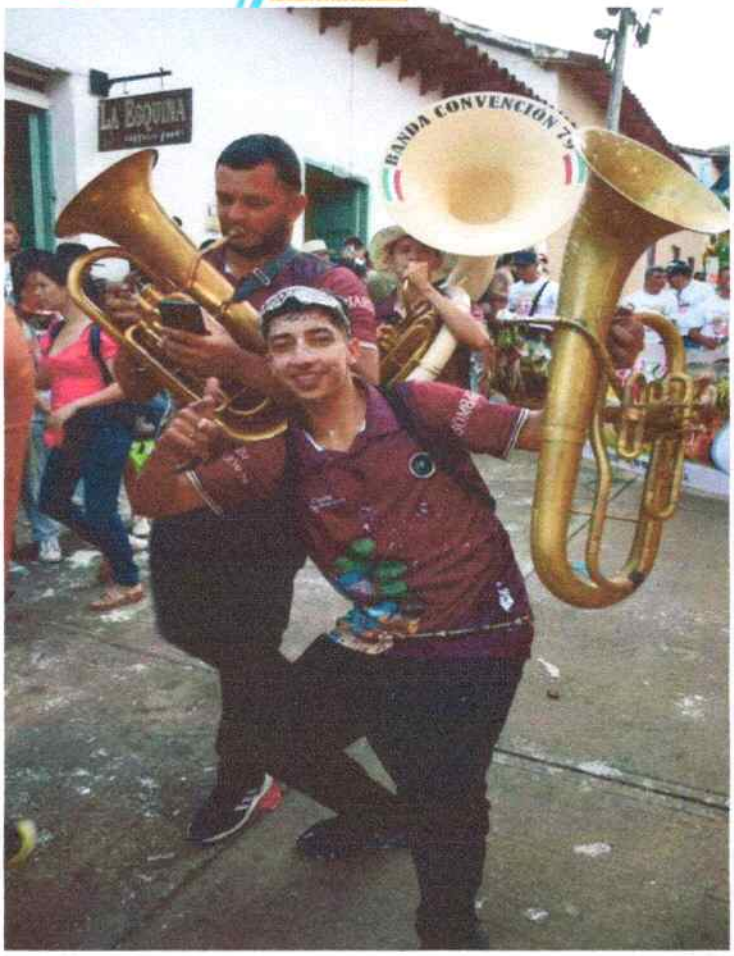



SERVICIO DE ACOMPAÑAMIETNO DE VEHÍCULO CON SONIDO PARA CADA COMPARSA O COMITIVA










Comparsa
institución educativa
Pedro Carreño Lemus
Cartagenita
CONVENCIÓN








Comparsa
institución educativa
Pedro Carreño Lemus
Cartagenita
CONVENCIÓN

TRANSPORTE DE PARTICIPANTES Y DEMAS ELEMENTOS.

APOYO PARA TRANSPORTE PARA LAS COMITIVAS O INSTITUCIONES RURALES, PARA GARANTIZAR SU ACOMPAÑAMIENTO Y PARTICIPACIÓN. (COMITIVA DE LA TRINIDAD Y COMITIVA CARTAGENITA)

SE ANEXA CONSTANCIA DE PRESTACION DEL SERVICIO

29 de julio de 2026,

CONSTANCIA DIRIDIGA LA FUNDACIÓN ANGELES SONRISA EN LOS CORAZONES

Se deja constancia que COOTRASRIO brindó servicio de transporte para comitiva de **LA TRINIDAD Y CARTAGENITA** ida y regreso el día 25 y 26 de julio para la presentación en la **COMPARSA TRADICIONAL DEL MUNICIPIO DE CONVENCIÓN**, por un valor total de **UN MILLON OCHOSCIENTOS MIL PESOS ($1.800.000),** los cuales se cancelaron con la finalización del servicio por parte de la FUNDACIÓN ANGELES SONRISA EN LOS CORAZONES..

Cordialmente

C. Alexander Melo C.
CARMEN ALEXANDER MELO CRIADO
C.C.13.377.163
R. L. COOTRANSRIO

Ángeles

ALMUERZOS Y DESAYUNOS PARA LAS COMITIVAS













Fundación Angeles
SONRISAS EN LOS CORAZONES













PASACALLES ALUSIVOS A CADA TEMATICA DE CADA INSTITUCIÓN O COMITIVA Y DOS PASACALLE ADICIONAL PARA LA COMPARSA GENERAL DENOMINADO "DULCE TRADICIÓN Y ALEGRIA DE MI PUEBLO" DE MEDIDAS DE 4 METROS DE ANCHO POR 80 DE ALTO








Comparsa
institución educativa rural
Luis Eduardo Pérez,
la Trinidad
CONVENCIÓN
CONVENCIÓN
CIUDAD
promesa
CONVENCIÓN


Comparsa
institución educativa
Pedro Carreño Lemus,
Cartagenita,
CONVENCIÓN
CONVENCIÓN
CIUDAD
promesa
CONVENCIÓN


Comparsa
alcaldía
municipal
CONVENCIÓN
CIUDAD
promesa
CONVENCIÓN

Ángeles


Comparsa
Instituto
técnico agrícola
CONVENCIÓN


Comparsa de
Teorama
CONVENCIÓN
CONVENCIÓN
CIUDAD
promesa
CONVENCIÓN


Comparsa
centro educativo rural
Guamal
CONVENCIÓN
CONVENCIÓN
CIUDAD
promesa
CONVENCIÓN

PAQUETE DE DULCES PARA QUE LAS REINAS ANIMEN DESDE LAS CARROZAS REPARTIENDO A LOS EXPECTADORES





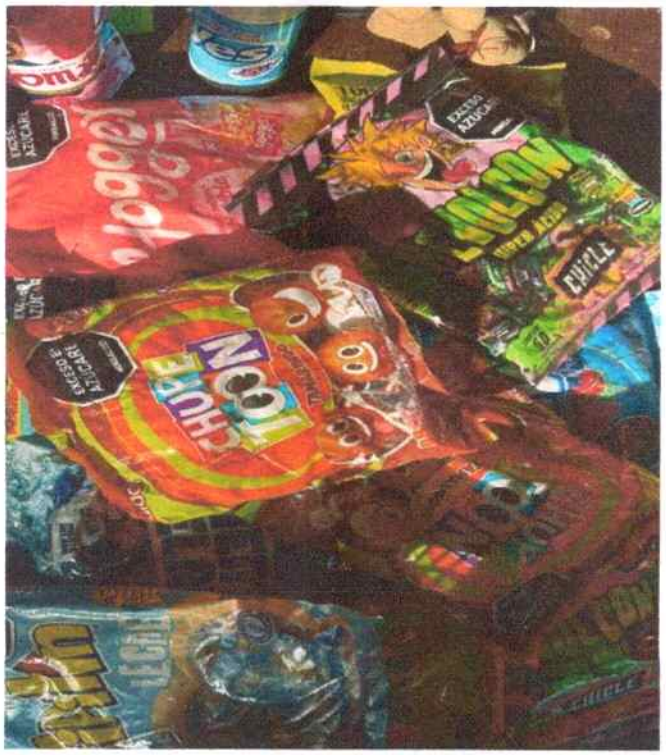

HIDRATACIÓN

AGUA DE BOTELLA DE 300 ML



ELECTROLIT DE 625 ML



CUENTA DE COBRO

FUNDACION ANGELES SONRISA EN LOS CORAZONES
NIT 900.213.854-2

DEBE A:

MARIA CAMILA TRUJILLO PAEZ
Identificado con C.C. 1090990766 de CONVENCIÓN

LA SUMA DE:
DOS MILLONES DE PESOS MCTE ($ 2.000.000.00)

Por concepto de ASESOR ARTISTICO Y CULTURAL PARA EL DISEÑO, MONTAJE, Y ESTRUCTURACIÓN DE LA TEMATICA GENERAL DE LA COMPARSA, ASÍ COMO COORDINACIÓN CON CADA COMITIVA E INSTITUCIÓN TENDIENTE A GARANTIZAR UNA IDENTIDAD, COREOGRAFIA Y PARTICIPACIÓN COHERENTE CON EL DISEÑO Y TEMATICA QUE SE INTENTA COMUNICAR A LOS EXPECTADORES, DEJANDO UN MENSAJE DE AMOR POR NUESTRAS TRADICIONES E IDENTIDAD CULTURAL, durante la ejecución del evento SEXAGESIMO CUARTO FESTIVAL DE LA PANELA de 2026.

Se solicita realizar el pago en efectivo.

Se firma en el municipio de Convención, a los (13) días de AGOSTO de 2026

Camila Trujillo P.
MARIA CAMILA TRUJILLO PAEZ
C.C. 1090990766

APORTE DE LA FUNDACIÓN

PERSONAL ADMINISTRATIVO Y TÉCNICO

- *ASESOR ARTISTICO Y CULTURA PARA EL DISEÑO, MONTAJE, Y ESTRUCTURACIÓN DE LA TEMATICA GENERAL DE LA COMPARSA, ASÍ COMO COORDINACIÓN CON CADA COMITIVA E INSTITUCIÓN TENDIENTE A GARANTIZAR UNA IDENTIDAD, COREOGRAFIA Y PARTICIPACIÓN COHERENTE CON EL DISEÑO Y TEMATICA QUE SE INTENTA COMUNICAR A LOS EXPECTADORES, DEJANDO UN MENSAJE DE AMOR POR NUESTRAS TRADICIONES E IDENTIDAD CULTURAL (Se adjunta cuenta de cobro del asesor)*

- *PERSONAL DE APOYO LOGISTICO PARA LA EJECUCIÓN DE LA COMPARSA (SE ADUNTAN CUENTAS DE COBRO)*

PAPELERÍA, IMPRESIONES Y GASTOS DE OFICINA

ESCARAPELAS PERSONAL LOGISTICO, MADRINAS Y PADRINOS DE LA COMPARSA Y OTRO PERSONAL DE APOYO





PAPELERIA (RESMAS DE PAPEL) PARA EL DESARROLLO DEL TEMA ADMINISTRATIVO NECESARIO PARA LA EJECUCIÓN DE LAS ACTIVIDADES





CUENTA DE COBRO

FUNDACION ANGELES SONRISA EN LOS CORAZONES
NIT 900.213.854-2

DEBE A:

ALBEIRO PRADO
Identificado con C.C. 13379810

LA SUMA DE:
CUATROSCIENTOS MIL PESOS MCTE ($ 400.000.00)

Por concepto de ejecución APOYO LOGÍSTICO PARA LA EJECUCIÓN DE LA COMPARSA, durante la ejecución del evento SEXAGESIMO CUARTO FESTIVAL DE LA PANELA de 2026.

Se solicita realizar el pago en efectivo.

Se firma en el municipio de Convención, a los (13) días de AGOSTO de 2026

Albeiro Prado.
ALBEIRO PRADO
C.C. 13379810

CUENTA DE COBRO

EL MUNICIPIO DE CONVENCION NORTE DE SANTANDER
NIT 800.099.236-9

DEBE A:

LEONARDO RODRIGUEZ
Identificado con C.C. 5426834

LA SUMA DE:
CUATROSCIENTOS MIL PESOS MCTE ($ 400.000.00)

Por concepto de ejecución APOYO LOGÍSTICO PARA LA EJECUCIÓN DE LA COMPARSA, durante la ejecución del evento SEXAGESIMO CUARTO FESTIVAL DE LA PANELA de 2026.

Se solicita realizar el pago en efectivo.

Se firma en el municipio de Convención, a los (13) días de AGOSTO de 2026

LEONARDO RODRIGUEZ
LEONARDO RODRIGUEZ
C.C. 5426834

CUENTA DE COBRO

EL MUNICIPIO DE CONVENCION NORTE DE SANTANDER
NIT 800.099.236-9

DEBE A:

JESUS EMIRO ORTIZ
Identificado con C.C. 1097340993

LA SUMA DE:
CUATROSCIENTOS MIL PESOS MCTE ($ 400.000.00)

Por concepto de ejecución APOYO LOGÍSTICO PARA LA EJECUCIÓN DE LA COMPARSA, durante la ejecución del evento SEXAGESIMO CUARTO FESTIVAL DE LA PANELA de 2026.

Se solicita realizar el pago en efectivo.

Se firma en el municipio de Convención, a los (13) días de AGOSTO de 2026

Jesus emiro
JESUS EMIRO ORTIZ
C.C. 1097340993

CUENTA DE COBRO

EL MUNICIPIO DE CONVENCION NORTE DE SANTANDER
NIT 800.099.236-9

DEBE A:

DARLON PORTILLO
Identificado con C.C. 1090983663

LA SUMA DE:
CUATROSCIENTOS MIL PESOS MCTE ($ 400.000.00)

Por concepto de ejecución APOYO LOGÍSTICO PARA LA EJECUCIÓN DE LA COMPARSA, durante la ejecución del evento SEXAGESIMO CUARTO FESTIVAL DE LA PANELA de 2026.

Se solicita realizar el pago en efectivo.

Se firma en el municipio de Convención, a los (13) días de AGOSTO de 2026

Darlon portillo.
DARLON PORTILLO
C.C. 1090983663

GASTOS LOGISTICOS COMPLEMENTARIOS

SHOW DE PIROTECNIA PARA CLAUSURA DE LA COMPARSA: SE ENTREGÓ POLVORA Y VARIEDAD DE JUEGOS PIROTECTICOS CON PERSONAL TÉCNICO ESPECIALIZADO EN LA QUEMA DE PIROTECNIA, ENGALANANDO LA CLAUSURA DE LA COMPARSA EN EL PARQUE LOS LIBERTADORES PARA LA DESPEDIDA Y AGRADECIMIENTO A CADA UNA DE LAS COMITIVAS.








49F063/050/26
JS 369A
T RTA
VICTORI (PARTE A)
COLOMBIA
1/1 0.8", 1.0", .2" - 369 TIROS
INDUSTRIAS MAR ICAS EL VAQUERO
En función de la vida y seguridad de las personas
Diagonal 5 sur N -26 Autopista Sur.
Soacha, Cundinamarca (Co bia). www.elvaquero.com.co
La pirotecnia en Colombia no es rohibida (ley 670 del año 2001)
HECHO CHINA


NF9600
TORTA CANTALETA
(Ø0.8" – 600 TIROS)
1/2 (1 TORTA)
COLOMBIA
INDUSTRIAS MARTINICAS EL VAQUERO
En función de la vida y seguridad de las personas
Diagonal 5 sur No. 3-26 Autopista Sur.
Soacha, Cundinamarca (Colombia). www.elvaquero.com.co
La pirotecnia en Colombia no está prohibida (ley 670 del año 2001).
HECHO EN CHINA




EV-C08031
SHOW VALPARAÍSO
1/3 (1 TORTAS) (Ø0.8" – 314 TIROS)
COLOMBIA

PRESENTACIÓN ARTISTICA PARA EL CIERRE DEL EVENTO: PRESENTACIÓN DE SAMUEL MORALES, INTERPRETANDO UN SHOW VALLENATO RESALTANDO LAS TRADICIONES DE NUESTRO MUNICIPIO.



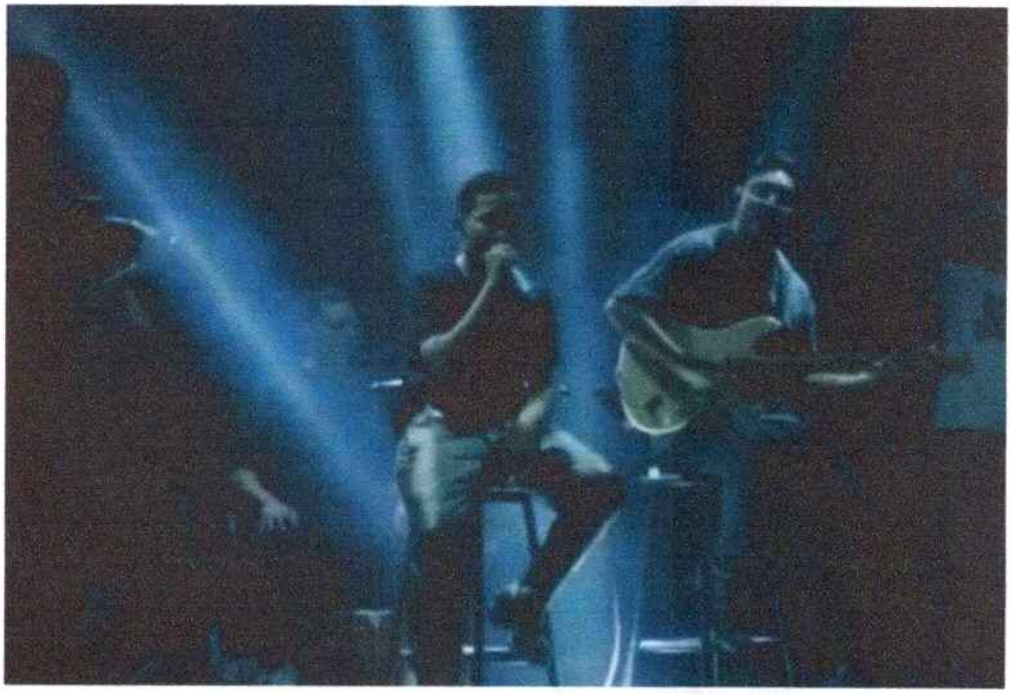

INFORME FINAL Y REGISTRO AUDIOVISUAL

- Auxiliar para registro audiovisual de la comparsa, se aporta constancia de pago. (SE ADJUNTA CUENTA DE COBRO)

CUENTA DE COBRO

FUNDACION ANGELES SONRISA EN LOS CORAZONES
NIT 900.213.854-2

DEBE A:

HERNAN DARIO VILA NORIEGA
Identificado con C.C. 1193561465 de convención de Convención

LA SUMA DE:
TRESCIENTOS MIL PESOS MCTE ($ 300.000.00)

Por concepto de AUXILIAR PARA APOYO ADMINISTRATIVO PARA REGISTRO FOTOGRAFICO, ENTREGA DE GALERIA FOTOGRAFICA, Y APOYO EN DIRECCIÓN Y DISEÑO DE MATERIAL PUBLICITARIO SOBRE LA COMPARSA DULCE TRADICIÓN Y ALEGRÍA DE MI PUEBLO, durante la ejecución del evento SEXAGESIMO CUARTO FESTIVAL DE LA PANELA de 2026.

Se solicita realizar el pago en efectivo.

Se firma en el municipio de Convención, a los (13) días de AGOSTO de 2026

Hernan Dario vila.
HERNAN DARIO VILA NORIEGA
C.C. 1193561465 de convención

SOPORTE DE PAGO PRESTACIÓN DE SERVICIOS
CAMPEONATO MUNICIPAL FUTBOL DE SALÓN 20206

Por este documento se hace constar **el pago** a satisfacción, por parte de la **FUNDACIÓN ANGELES SONRISA EN LOS CORAZONES** NIT: 900213854-2 REPRESENTANTE LEGAL. **YERSON JAIR MANZANO RODRIGUEZ**, Identificado Con La Cedula De Ciudadanía N° 1.978.956 Expedida En Ocaña, al personal contratado para el desarrollo del evento **COMPARSA MUNICIPIO DE CONVENCIÓN 2026**, desarrollado 25 DE JULIO DE 2026

NOMBRE	CARGO	CEDULA	VALOR TOTAL	FIRMAR RECIBIDO PAGO
MARIA CAMILA TRUJILLO	ASESOR ARTISTICO CULTURAL	1090990766	$ 2.000.000,00	Camila Trujillo P.
HERNAN DARIO VILA NORIEGA	AUXILIAR REGISTRO AUDIOVISUAL	1193561465	$ 400.000,00	Hernan Dario Vila.
ALBEIRO PRADO	APOYO LOGISTICO	3379810	$ 400.000,00	Albeiro Prado.
DARLON PORTILLO	APOYO LOGISTICO	1090983663	$ 400.000,00	Darlon Portillo.
LEONARDO RODRIGUEZ	APOYO LOGISTICO	5426834	$ 400.000,00	LEONARDO
JESUS EMIRO ORTIZ	APOYO LOGISTICO.	1097340993	$ 400.000,00	Jesus emiro -

Se firma a los 29 días del mes de julio de 2026.

Atentamente,

YERSON JAIR MANZANO RODRÍGUEZ
REP. LEGAL. FUNDACIÓN ÁNGELES
SONRISA EN LOS CORAZONES