PITA AUTOS S.A.S.
NIT. 900.976.371-0 RESPONSABLE DE IVA
AV LA ROSITA 21 36 BRR LA CONCORDIA
TEL. 6076830271- 3046008434
BUCARAMANGA, SANTANDER, COL

Representación Gráfica
de la Factura Electrónica
de Venta
Moneda/TRM: COP/ 0.00

PITA AUTOS S.A.S
Mecánica Automotriz en General

FACTURA ELECTRÓNICA DE VENTA

CUFE: b5feefa46f4bff619bfbccbbd2d9f06c95f17d6e5e17e69ac0cee7151589363a1e9f821c853d049b2bcfcdd878c69a7a

Cliente : EMPRESA SOCIAL DEL ESTADO NUESTRA SEÑORA DE LAS NIEVES

No. PAFE 5640

C.C. ó Nit: 900005067-0 Teléfonos: 3142029428- Fecha : 13/05/2026 14:30:38

Dirección: Cl 3 3-99 Vencimiento: 28/05/2026

E-Mail: Contratacion@eselasnieveslossantos-santander.gov.co Pais: Colombia

Detalle : SUMINISTRO ODS053 Ciudad: LOS SANTOS, SANTANDER

Item	CODIGO	DESCRIPCION	REFERENCIA	UND	CANT.	PRECIO	IMPUESTOS		TOTAL
1	000002	QUARTO ACEITE 15W40		UNIDAD	8.00	65,000.00	19	98,800.00	520,000.00
2	000002	FILTRO AIRE MOTOR		UNIDAD	1.00	56,000.00	19	10,640.00	56,000.00
3	000002	FILTRO ACEITE		UNIDAD	1.00	32,000.00	19	6,080.00	32,000.00
4	000002	FILTRO AIRE ACONDICIONADO		UNIDAD	1.00	48,000.00	19	9,120.00	48,000.00
5	000002	FILTRO ACPM		UNIDAD	1.00	111,000.00	19	21,090.00	111,000.00

Son: NOVECIENTOS DOCE MIL SETECIENTOS TREINTA CON 00/100***

Asesor: VENTAS DE MOSTRADOR
Forma de Pago : CREDITO 15 DIAS
Fecha Validación : 2026-05-13 14:30:42

ACEPTADA:

C.C. ó NIT / SELLO

IVA 19% 767,000 145,730

Método de Pago:

SUB-TOTAL:	767,000.00
DESCUENTO:	0.00
IMPUESTOS:	145,730.00
Global Recargo:	0.00
Global Descuento:	0.00
TOTAL: COP	912,730.00

Esta Factura de Venta por si sola surte los efectos de título valor, en razón del cumplimiento de lo establecido en la ley 1231 de 2008, estatuto tributario, código de comercio y demás normas.

Para Pago en Bancos, Favor consignar a Cuenta de Ahorros Bancolombia # 814 610 68 324
A Nombre de Pita Autos S.A.S. / Cuenta Corriente BBVA #0188017776

ABSTENERSE DE APLICAR RETEICA, SOMOS GRANDES CONTRIBUYENTES AUTORRETENEDORES EN EL MUNICIPIO DE BUCARAMANGA ACUERDO 033 DE 2020,

Firma Digital: Si+DnlQnGP22a4aM0F/Y2nOukXM1Qxk0xX9qCnLn2RBPjVgrnWR/CaouXD3tuflgJXD3IvIMjW92sJLUiihyZQdwM3EPLNYupD31oTulpwy5gTQ5MHNr8tF8Y+CaGUL0YEAGgJgBHAb
RFyIII/grPCXLn93CqhsxcTuLD1zWgfwRLsr9xtn9+UJ264d+okkRdk43cVUI5cbOpqkrAGbVfH9Zm2wTDileFeBr+xB2Y7zVR0ZfqySFKpd72G6jeNSt2EAHpPCr7gqSUJ5gMoQgG3PWj7
XQPIfZrAIIjhlrEiexzfpruxWQYxyrD9tzddVlogIZzY1dgInFETTVAcaOIQ==

Res. DIAN No. 18764101285171 Habilitada para Electrónica de 07/11/2025 Prefijo PAFE Numeracion del 5001 al 15000 Vigencia 24 MESES

Elaborado y Transmitido por Foxcon Tecnologias SAS NIT:901.270.746-1

Software FoxconPro www.Foxcontecnologias.net Nit: 901.270.746-1 Foxcon Tecnologías s.a.s

PITA AUTOS S.A.S.
NIT. 900.976.371-0 RESPONSABLE DE IVA
AV LA ROSITA 21 36 BRR LA CONCORDIA
TEL. 6076830271- 3046008434
BUCARAMANGA, SANTANDER, COL

Representación Gráfica
de la Factura Electrónica
de Venta
Moneda/TRM: COP/ 0.00

PITA AUTOS SAS
Mecánica Automotriz en General

FACTURA ELECTRÓNICA DE VENTA

CUFE: 3003e2c55c6315c7ac57ab711460c6df1fef761c057cf3c52374fdbafaa3724573326f9e066ab1bd6fbc2faf607b88f6

No. PAFE 5641

Cliente : EMPRESA SOCIAL DEL ESTADO NUESTRA SEÑORA DE LAS NIEVES

C.C. ó Nit: 900005067-0 Teléfonos: 3142029428- Fecha : 13/05/2026 14:32:15

Dirección: Cl 3 3-99 Vencimiento: 28/05/2026

E-Mail: Contratacion@eselasnieveslossantos-santander.gov.co Pais: Colombia

Detalle : MANO DE OBRA ODS053 Ciudad: LOS SANTOS, SANTANDER

Item	CODIGO	DESCRIPCION	REFERENCIA	UND	CANT.	PRECIO	IMPUESTOS		TOTAL
1	000001	CAMBIO ACEITE, FILTROS		UNIDAD	1.00	70,000.00	19	13,300.00	70,000.00
2	000001	CORRECCIÓN DE FALLA POTENCIA		UNIDAD	1.00	336,600.00	19	63,954.00	336,600.00
3	000001	REVISIÓN DE LLANTAS		UNIDAD	1.00	28,050.00	19	5,329.50	28,050.00

Son: QUINIENTOS DIECISIETE MIL DOSCIENTOS TREINTA Y TRES CON 50/100***

Asesor: VENTAS DE MOSTRADOR
Forma de Pago : CREDITO 15 DIAS
Fecha Validación : 2026-05-13 14:32:18

ACEPTADA:

C.C. ó NIT / SELLO

IVA 19% 434,650 82,583

Método de Pago:

SUB-TOTAL:	434,650.00
DESCUENTO:	0.00
IMPUESTOS:	82,583.50
Global Recargo:	0.00
Global Descuento:	0.00
TOTAL: COP	517,233.50

Esta Factura de Venta por si sola surte los efectos de título valor, en razón del cumplimiento de lo establecido en la ley 1231 de 2008, estatuto tributario, código de comercio y demás normas.

Para Pago en Bancos, Favor consignar a Cuenta de Ahorros Bancolombia # 814 610 68 324
A Nombre de Pita Autos S.A.S. / Cuenta Corriente BBVA #0188017776

ABSTENERSE DE APLICAR RETEICA, SOMOS GRANDES CONTRIBUYENTES AUTORRETENEDORES EN EL MUNICIPIO DE BUCARAMANGA ACUERDO 033 DE 2020,

Firma Digital:
hV0+uS54CkDHxZLOI1DFOKS5zfdFoZ52Kpzgz5iSW8O8tjMkAC1UbRvqa8AdXdibhnORY8jJO4mzl8Y40X1xzVZOoFSXsHU9lOaQlWA9V3NumOmiuK/XB2kBY393dbde9VX7cgcxpk
LiiZTei91OtuSCACdPMWmzh0jViCJN0i9RTymUBSW6qBRWKUxLt1Jmq5MXOaqB04ZczIlhCPWYpdGRB89dgJnKjWnDXmjr85Tvz0pEgPBjPd5zvP8nwCf070M8qD6zlSWLUTg9UKh
RcLOZvv89TX+zJZHQNWwq8Cma3vY79RL/+kkkg9AUXusNs4YgWB/1pKNyeZnJHeq5Vw==

Res. DIAN No. 18764101285171 Habilitada para Electrónica de 07/11/2025 Prefijo PAFE Numeracion del 5001 al 15000 Vigencia 24 MESES

Elaborado y Transmitido por Foxcon Tecnologías SAS NIT:901.270.746-1

Software FoxconPro www.Foxcontecnologias.net Nit: 901.270.746-1 Foxcon Tecnologías s.a.s

PITA AUTOS S.A.S.
NIT. 900.976.371-0 RESPONSABLE DE IVA
AV LA ROSITA 21 36 BRR LA CONCORDIA
TEL. 6076830271- 3046008434
BUCARAMANGA, SANTANDER, COL

Representación Gráfica
de la Factura Electrónica
de Venta
Moneda/TRM: COP/ 0.00

PITA AUTOS SAS
Mecánica Automotriz en General

FACTURA ELECTRÓNICA DE VENTA

No. PAFE 5642

CUFE: c8aa3256af81f23e9cc0ffaf6980edb11cb24d8c917fa7ab4dc30d0e0328a9b3c463f752db495c824415a037a37b415c

Cliente : EMPRESA SOCIAL DEL ESTADO NUESTRA SEÑORA DE LAS NIEVES

C.C. ó Nit: 900005067-0 Teléfonos: 3142029428-

Fecha : 13/05/2026 15:05:55

Dirección: Cl 3 3-99

Vencimiento: 28/05/2026

E-Mail: Contratacion@eselasnieveslossantos-santander.gov.co

Pais: Colombia

Detalle : SUMINISTRO OSA990

Ciudad: LOS SANTOS, SANTANDER

Item	CODIGO	DESCRIPCION	REFERENCIA	UND	CANT.	PRECIO	IMPUESTOS		TOTAL
1	000002	RODAMIENTO 5 PULGADAS		UNIDAD	4.00	196,428.58	19	149,285.72	785,714.32
2	000002	CUARTO DE ACEITE 15W40		UNIDAD	8.00	65,000.00	19	98,800.00	520,000.00
3	000002	FILTRO ACEITE		UNIDAD	1.00	35,000.00	19	6,650.00	35,000.00
4	000002	FILTRO AIRE MOTOR		UNIDAD	2.00	70,500.00	19	26,790.00	141,000.00
5	000002	FILTRO ACPM		UNIDAD	1.00	70,000.00	19	13,300.00	70,000.00
6	000002	BUJES AMORTIGUADORES TRASEROS		UNIDAD	4.00	18,700.00	19	14,212.00	74,800.00
7	000002	AMORTIGUADORES TRASEROS		UNIDAD	2.00	280,500.00	19	106,590.00	561,000.00

Son: DOS MILLONES SEISCIENTOS TRES MIL CIENTO CUARENTA Y DOS CON 04/100***

Asesor: VENTAS DE MOSTRADOR
Forma de Pago : CREDITO 15 DIAS
Fecha Validación : 2026-05-13 15:05:58

ACEPTADA:

C.C. ó NIT / SELLO

IVA 19% 2187,514 415,627

Método de Pago:

SUB-TOTAL:	2,187,514.32
DESCUENTO:	0.00
IMPUESTOS:	415,627.72
Global Recargo:	0.00
Global Descuento:	0.00
TOTAL: COP	2,603,142.04

Esta Factura de Venta por si sola surte los efectos de titulo valor, en razón del cumplimiento de lo establecido en la ley 1231 de 2008, estaturo tributario, código de comercio y demas normas.

Para Pago en Bancos, Favor consignar a Cuenta de Ahorros Bancolombia # 814 610 68 324
A Nombre de Pita Autos S.A.S. / Cuenta Corriente BBVA #0188017776

ABSTENERSE DE APLICAR RETEICA, SOMOS GRANDES CONTRIBUYENTES AUTORRETENEDORES EN EL MUNICIPIO DE BUCARAMANGA ACUERDO 033 DE 2020,

Firma Digital: gcXbXwsF6ZukwchFdZ1RCxXM0eachu0nq396PHzaqhVyor9rrSFtlNsoW6CQpxPT2qTNPyPK9LRguJIT57GQWbJoo2PeDKGLVZBW+jFCBnTvbl2Y/VYEPnVhvl4fBYrbSPrbnBwirsDR
9rCDY8Ts9fTGZn1iy10a2LufDChSwExKgUVoUIQ+0ltkLO+QPUslvcSy3+m4Oceyqt+LuJlLZXuE//XGajBApaaC7tuGrq09o34BA5ZUE3AQylFW2B6qvxDlmLYxO+6rzJoocIsQEcwrPSz
AgonhJryEBe2QDtkdau+78CoSGv9X56FCfgqDy1ZN0dsUHQWK+Y1wGETEjA==

Res. DIAN No. 18764101285171 Habilitada para Electrónica de 07/11/2025 Prefijo PAFE Numeracion del 5001 al 15000 Vigencia 24 MESES

Elaborado y Transmitido por Foxcon Tecnologias SAS NIT:901.270.746-1

Software FoxconPro www.Foxcontecnologias.net Nit: 901.270.746-1 Foxcon Tecnologias s.a.s

PITA AUTOS S.A.S.
NIT. 900.976.371-0 RESPONSABLE DE IVA
AV LA ROSITA 21 36 BRR LA CONCORDIA
TEL. 6076830271- 3046008434
BUCARAMANGA, SANTANDER, COL

Representación Gráfica
de la Factura Electrónica
de Venta
Moneda/TRM: COP/ 0.00

PITA AUTOS SAS
Mecánica Automotriz en General

FACTURA ELECTRÓNICA DE VENTA

CUFE: 30a13c9b51e788a52af891e5f4ebe9478e3da0d4c2cd38c64232790e098bbb693e385a3e1203046c2a443c9ed64b9396

Cliente : EMPRESA SOCIAL DEL ESTADO NUESTRA SEÑORA DE LAS NIEVES

No. PAFE 5643

C.C. ó Nit: 900005067-0 Teléfonos: 3142029428-

Fecha : 13/05/2026 15:10:10

Dirección: Cl 3 3-99

Vencimiento: 28/05/2026

E-Mail: Contratacion@eselasnieveslossantos-santander.gov.co

Pais: Colombia

Detalle : MANO DE OBRA OSA990

Ciudad: LOS SANTOS, SANTANDER

Item	CODIGO	DESCRIPCION	REFERENCIA	UND	CANT.	PRECIO	IMPUESTOS		TOTAL
1	000001	CAMBIO DE ACEITE Y FILTROS		UNIDAD	1.00	70,000.00	19	13,300.00	70,000.00
2	000001	REVISIÓN SISTEMA ELECTRICO		UNIDAD	1.00	305,700.00	19	58,083.00	305,700.00
3	000001	SERVICIO GENERAL MUELLES		UNIDAD	1.00	1,034,110.00	19	196,480.90	1,034,110.00
4	000001	DESMONTAR MUELLES TRASERO PARA CAMBIO BUJES		UNIDAD	1.00	280,500.00	19	53,295.00	280,500.00
5	000001	CAMBIO AMORTIGUADORES TRASEROS		UNIDAD	1.00	224,400.00	19	42,636.00	224,400.00
6	000001	TORQUEAR SUSPENSIÓN DELANTERA		UNIDAD	1.00	74,800.00	19	14,212.00	74,800.00
7	000001	REVISIÓN FRENOS 4 RUEDAS Y TENSIÓN FRENO MANO		UNIDAD	1.00	224,400.00	19	42,636.00	224,400.00

Son: DOS MILLONES SEISCIENTOS TREINTA Y CUATRO MIL QUINIENTOS CINCUENTA Y DOS CON 90/100***

Asesor: VENTAS DE MOSTRADOR
Forma de Pago : CREDITO 15 DIAS
Fecha Validación : 2026-05-13 15:10:13

ACEPTADA:

C.C. ó NIT / SELLO

IVA 19% 2213,910 420,642

Método de Pago:

SUB-TOTAL:	2,213,910.00
DESCUENTO:	0.00
IMPUESTOS:	420,642.90
Global Recargo:	0.00
Global Descuento:	0.00
TOTAL: COP	2,634,552.90

Esta Factura de Venta por si sola surte los efectos de titulo valor, en razón del cumplimiento de lo establecido en la ley 1231 de 2008, estatuto tributario, código de comercio y demás normas.

Para Pago en Bancos, Favor consignar a Cuenta de Ahorros Bancolombia # 814 610 68 324
A Nombre de Pita Autos S.A.S. / Cuenta Corriente BBVA #0188017776

ABSTENERSE DE APLICAR RETEICA, SOMOS GRANDES CONTRIBUYENTES AUTORRETENEDORES EN EL MUNICIPIO DE BUCARAMANGA ACUERDO 033 DE 2020,

Firma Digital: Yw+grJ8YHLpZUQN8mMRHVMYNmgbeGRwVoPYtXo8leyltZ+uuIQGbrTls8jydKYUVg8nuOsBaFb1k5984nPM8E1lqsGJAzHqR9q9OuOu9uiu/qL5pVkEUWAketA0FZrjhpsy9pjGwtcjEtAc+4TrMTbMD3mkncHH0Dzd1Y7rO5tDCuac9CSFqRBfan1ggeC4SzIXnAFpVOdS06PxUte05A83sSTN3Z0jXE2tdfKuliyTc0f9RrVe7h8vi3zmz7EoqYv2elV9BpKtsr5ECVPmtOlrxnpamWl8pUGnXH1ajlxsPbztd8YcztRgENbfQlxH+Qz8kZR9zWJAlcRt5FGm0VA==

Res. DIAN No. 18764101285171 Habilitada para Electrónica de 07/11/2025 Prefijo PAFE Numeracion del 5001 al 15000 Vigencia 24 MESES

Elaborado y Transmitido por Foxcon Tecnologías SAS NIT:901.270.746-1

Software FoxconPro www.Foxcontecnologias.net Nit: 901.270.746-1 Foxcon Tecnologías s.a.s

PITA AUTOS S.A.S.
Centro Automotriz

INFORME DE CONTRATISTA

CONTRATO 051-2026.

OBJETO: PRESTACIÓN DE SERVICIOS DE MANTENIMIENTO MECÁNICO PREVENTIVO Y CORRECTIVO CON SUMINISTRO DE AUTOPARTES, REPUESTOS Y MANO DE OBRA PARA LAS AMBULANCIAS DE LA ESE NUESTRA SEÑORA DE LAS NIEVES



PERIODO DE EJECUCION: **18 DE ABRIL DE 2026 – 13 DE MAYO 2026**

CONTRATISTA: PITA AUTOS S.A.S NIT: 900.976.371-0

REPRESENTANTE LEGAL: GINA ALEJANDRA PITA SALAZAR, CC. 1.098.721.356 DE BUCARAMANGA

PITA AUTOS S.A.S.
Centro Automotriz

Fecha	Cant	Descripción	Placa
18/04/2026	8	QUARTO ACEITE 15W40	ODS053
18/04/2026	1	FILTRO AIRE MOTOR	ODS053
18/04/2026	1	FILTRO ACEITE	ODS053
18/04/2026	1	FILTRO AIRE ACONDICIONADO	ODS053
18/04/2026	1	FILTRO ACPM	ODS053
18/04/2026	1	CAMBIO ACEITE, FILTROS	ODS053
29/04/2026	1	CORRECCIÓN DE FALLA POTENCIA	ODS053
29/04/2026	1	REVISIÓN DE LLANTAS	ODS053

Anexo fotográfico

- **AMBULANCIA ODS 053**

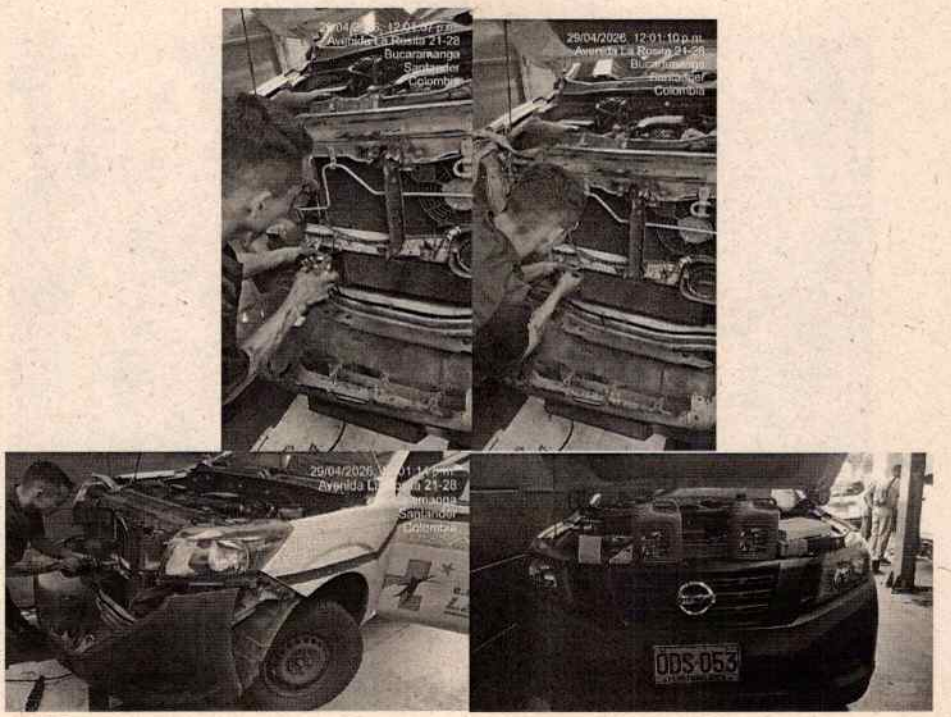

PITA AUTOS S.A.S.
Mecánica Automotriz en General
NIT 900.976.371-0 - Régimen Común

Firma:
C.C: No. 1.098.721.356
firma del representante legal de la persona jurídica

PITA AUTOS S.A.S.
Centro Automotriz

INFORME DE CONTRATISTA

CONTRATO 051-2026.

OBJETO: PRESTACIÓN DE SERVICIOS DE MANTENIMIENTO MECÁNICO PREVENTIVO Y CORRECTIVO CON SUMINISTRO DE AUTOPARTES, REPUESTOS Y MANO DE OBRA PARA LAS AMBULANCIAS DE LA ESE NUESTRA SEÑORA DE LAS NIEVES



PERIODO DE EJECUCION: **18 DE ABRIL DE 2026 – 13 DE MAYO 2026**

CONTRATISTA: PITA AUTOS S.A.S NIT: 900.976.371-0

REPRESENTANTE LEGAL: GINA ALEJANDRA PITA SALAZAR, CC. 1.098.721.356 DE BUCARAMANGA

PITA AUTOS S. A. S.
Centro Automotriz

Fecha	Descripción	Cant	Placa
20/04/2026	RODAMIENTO 5 PULGADAS	4	OSA990
23/04/2026	CUARTO DE ACEITE 15W40	8	OSA990
23/04/2026	FILTRO ACEITE	1	OSA990
23/04/2026	FILTRO AIRE MOTOR	2	OSA990
23/04/2026	FILTRO ACPM	1	OSA990
23/04/2026	CAMBIO DE ACEITE Y FILTROS	1	OSA990
23/04/2026	REVISIÓN SISTEMA ELECTRICO	1	OSA990
23/04/2026	SERVICIO GENERAL MUELLES	1	OSA990
23/04/2026	DESMONTAR MUELLES TRASERO PARA CAMBI	1	OSA990
23/04/2026	CAMBIO AMORTIGUADORES TRASEROS	1	OSA990
23/04/2026	TORQUEAR SUSPENSIÓN DELANTERA	1	OSA990
23/04/2026	REVISIÓN FRENOS 4 RUEDAS Y TENSIÓN FREI	1	OSA990
23/04/2026	BUJES AMORTIGUADORES TRASEROS	4	OSA990
23/04/2026	AMORTIGUADORES TRASEROS	2	OSA990

Anexo fotográfico

- **AMBULANCIA OSA 990**

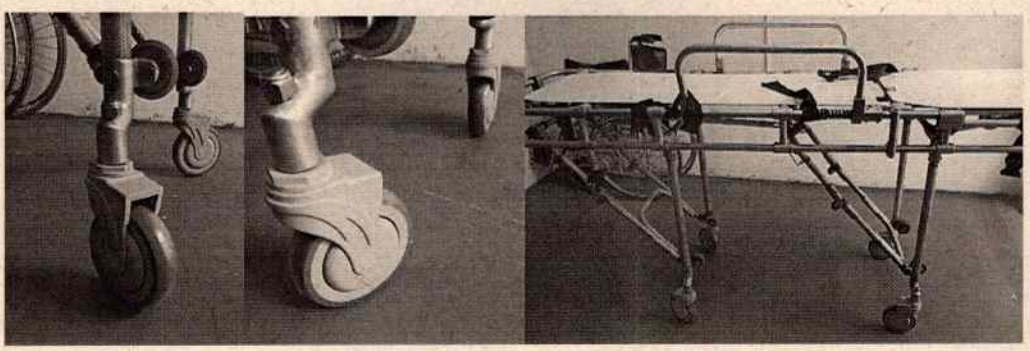

PITA AUTOS S. A. S.
Centro Automotriz

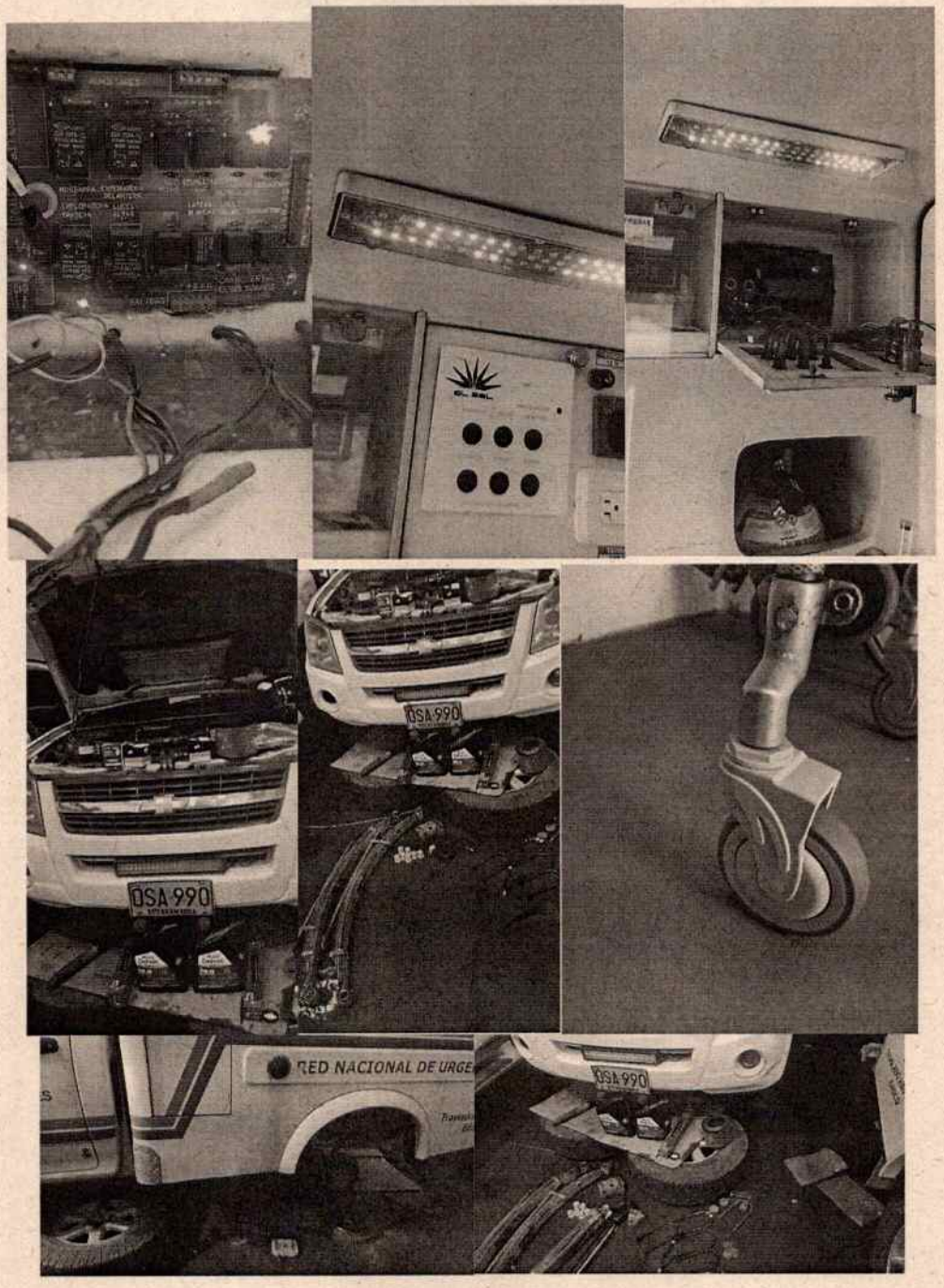

PITA AUTOS S.A.S.
Centro Automotriz



PITA AUTOS S.A.S.
Mecánica Automotriz en General
NIT. 900.976.371-0 - Régimen Común

Firma:
C.C: No. 1.098.721.356
firma del representante legal de la persona jurídica

aportes en línea

Resumen General de Pago

DATOS GENERALES DEL APORTANTE

Identificación	dv	Razon Social	Clase Aportante	Sucursal Principal	Direccion	Ciudad-Departamento	Telefono	Exonerado SENA e ICBF
NIT 900976371	0	PITA AUTOS S.A.S	B - MENOS DE 200 COTIZANTES	PRINCIPAL	AVENIDA LA ROSITA # 21 - 36	BUCARAMANGA-SANTANDER	6830271	SI

DATOS GENERALES DE LA LIQUIDACION

Periodo		Clave		Tipo	Fecha		Pago		
Pensión	Salud	Pago	Planilla	Planilla	Limite	Pago	Banco	Dias Mora	Valor
2026-03	2026-04	213111925	95029641S5	E	2026/04/20	2026/04/10	BANCOLOMBIA	0	$2,337,900

LIQUIDACION DETALLADA DE APORTES

EMPLEADO					PENSION		SALUD			CCF			RIESGOS			PARAFISCALES		
No.	Identificación	Nombres	Codigo	Dias	IBC	Aporte	Codigo	Dias	IBC	Aporte	Codigo	Dias	IBC	Aporte	Codigo	Dias	IBC	Aporte	Dias	IBC	Aporte
Sucursal: PRINCIPAL (5 Afiliados)					$9,310,167	$1,489,900			$9,310,167	$372,800			$9,310,167	$372,800			$9,310,167	$102,400		$0	$0
Centro de Trabajo: CENTRO TRABAJO 1 (4 Afiliados)					$7,792,716	$1,247,100			$7,792,716	$312,100			$7,792,716	$312,100			$7,792,716	$36,300		$0	$0
Ciudad: BUCARAMANGA Depto: SANTANDER (4 Afiliados)					$7,792,716	$1,247,100			$7,792,716	$312,100			$7,792,716	$312,100			$7,792,716	$36,300		$0	$0
1	CC 1006692192	ARCHILA SANCHEZ ADRIANA YULIETH	230201	30	$1,750,905	$280,200	EPS046	30	$1,750,905	$70,100	CCF39	30	$1,750,905	$70,100	14-11	30	$1,750,905	$9,200	30	$0	$0
2	CC 1052216990	MARTINEZ CRUZADO MELIDA CECILIA	230201	15	$875,453	$140,100	EPS037	15	$875,453	$35,100	CCF39	15	$875,453	$35,100	14-11	15	$875,453	$4,600	15	$0	$0
3	CC 1052216990	MARTINEZ CRUZADO MELIDA CECILIA	230201	6	$350,181	$56,100	EPS037	6	$350,181	$14,100	CCF39	6	$350,181	$14,100	14-11	6	$350,181	$0	6	$0	$0
4	CC 1052216990	MARTINEZ CRUZADO MELIDA CECILIA	230201	9	$525,272	$84,100	EPS037	9	$525,272	$21,100	CCF39	9	$525,272	$21,100	14-11	9	$525,272	$0	9	$0	$0
5	CC 1098721586	PITA SALAZAR GINA ALEJANDRA	25-14	30	$2,540,000	$406,400	EPS005	30	$2,540,000	$101,600	CCF39	30	$2,540,000	$101,600	14-11	30	$2,540,000	$13,100	30	$0	$0
6	CC 1005339661	SARMIENTO BAUTISTA MARTIN SANTIAGO	230201	30	$1,750,905	$280,200	EPS005	30	$1,750,905	$70,100	CCF39	30	$1,750,905	$70,100	14-11	30	$1,750,905	$9,200	30	$0	$0
Centro de Trabajo: PRINCIPAL (1 Afiliados)					$1,517,451	$242,800			$1,517,451	$60,700			$1,517,451	$60,700			$1,517,451	$66,100		$0	$0
Ciudad: BUCARAMANGA Depto: SANTANDER (1 Afiliados)					$1,517,451	$242,800			$1,517,451	$60,700			$1,517,451	$60,700			$1,517,451	$66,100		$0	$0
7	CC 1005372196	PITA SALAZAR YEISON DAVID	230201	26	$1,517,451	$242,800	EPS010	26	$1,517,451	$60,700	CCF39	26	$1,517,451	$60,700	14-11	26	$1,517,451	$66,100	26	$0	$0
Total		**Afiliados(5)**			$9,310,167	$1,489,900			$9,310,167	$372,800			$9,310,167	$372,800			$9,310,167	$102,400		$0	$0

aportes en línea

Resumen General de Pago

RESUMEN DE PAGO

RIESGO	CODIGO	NIT	DV	AFILIADOS	VALOR LIQUIDADO	INTERESES MORA	SALDOS E INCAPACIDADES	VALOR A PAGAR
AFP (ADMINISTRADORAS: 2)				5	$1,489,900	$0	$0	$1,489,900
COLPENSIONES	25-14	900,336,004	7	1	$406,400	$0	$0	$406,400
PROTECCION	230201	800,229,739	0	4	$1,083,500	$0	$0	$1,083,500
ARL (ADMINISTRADORAS: 1)				5	$102,400	$0	$0	$102,400
ARL SURA	14-11	890,903,790	5	5	$102,400	$0	$0	$102,400
CCF (ADMINISTRADORAS: 1)				5	$372,800	$0	$0	$372,800
CAJASAN	CCF39	890,200,106	1	5	$372,800	$0	$0	$372,800
EPS (ADMINISTRADORAS: 4)				5	$372,800	$0	$0	$372,800
EPS SURA (ANTES SUSALUD)	EPS010	800,088,702	2	1	$60,700	$0	$0	$60,700
NUEVA E.P.S.	EPS037	900,156,264	2	1	$70,300	$0	$0	$70,300
SALUD MIA EPS	EPS046	900,914,254	1	1	$70,100	$0	$0	$70,100
SANITAS	EPS005	800,251,440	6	2	$171,700	$0	$0	$171,700
TOTAL				5	$2,337,900	$0	$0	$2,337,900

aportes en línea

Planilla Resumen

DATOS GENERALES DEL APORTANTE

Identificación	dv	Razon Social	Clase Aportante	Sucursal Principal	Direccion	Ciudad-Departamento	Teléfono	Exonerado SENA e ICBF
NIT 900976371	0	PITA AUTOS S.A.S	B - MENOS DE 200 COTIZANTES	PRINCIPAL	AVENIDA LA ROSITA # 21 - 36	BUCARAMANGA-SANTANDER	6830271	SI

DATOS GENERALES DE LA LIQUIDACION

Periodo		Clave		Tipo	Fecha		Pago		
Pensión	Salud	Pago	Planilla	Planilla	Limite	Pago	Banco	Dias Mora	Valor
2026-04	2026-05	250917821	9503718846	E	2026/05/20	2026/04/24	BANCOLOMBIA	0	$2,408,300

LIQUIDACION DETALLADA DE APORTES

EMPLEADO				NOVEDADES		PENSION			SALUD				CCF				RIESGOS				PARAFISCALES				
No	Identificación	Nombre				Codigo	Dias	IBC	Aporte	Codigo	Dias	IBC	Aporte	Codigo	Dias	IBC	Aporte	Codigo	Dias	IBC	Tarifa	Aporte	Dias	IBC	Aporte	Exonerado SENA e ICBF	Total Aportes
SUCURSAL: PRINCIPAL (5 Afiliados)								$9,543,620	$1,527,200			$9,543,620	$382,000			$9,543,620	$382,000			$9,543,620		$117,100		$0	$0		$2,408,300
Centro de Trabajo: CENTRO TRABAJO 1 (4 Afiliados)								$7,792,715	$1,247,000			$7,792,715	$311,900			$7,792,715	$311,900			$7,792,715		$40,900		$0	$0		$1,911,700
Ciudad: BUCARAMANGA Depto: SANTANDER (4 Afiliados)								$7,792,715	$1,247,000			$7,792,715	$311,900			$7,792,715	$311,900			$7,792,715		$40,900		$0	$0		$1,911,700
1	CC	1006497192	ARCHILA ADRIANA			23020 1	30	$1,750,905	$280,200	EPS04 0	30	$1,750,905	$70,100	CCF39	30	$1,750,905	$70,100	14-11	30	$1,750,905	0.522%	$9,200	30	$0	$0	SI	$429,600
2	CC	1052216990	MARTINEZ MEJIDA			23020 1	30	$1,750,905	$280,200	EPS03 0	30	$1,750,905	$70,100	CCF39	30	$1,750,905	$70,100	14-11	30	$1,750,905	0.522%	$9,200	30	$0	$0	SI	$429,600
3	CC	1098221356	PITA GINA			25-14	30	$2,540,000	$406,400	EPS00 0	30	$2,540,000	$101,600	CCF39	30	$2,540,000	$101,600	14-11	30	$2,540,000	0.522%	$13,300	30	$0	$0	SI	$623,900
4	CC	1005139661	SARMIENTO MARTIN			23020 1	30	$1,750,905	$280,200	EPS00 0	30	$1,750,905	$70,100	CCF39	30	$1,750,905	$70,100	14-11	30	$1,750,905	0.522%	$9,200	30	$0	$0	SI	$429,600
Centro de Trabajo: PRINCIPAL (1 Afiliados)								$1,750,905	$280,200			$1,750,905	$70,100			$1,750,905	$70,100			$1,750,905		$76,200		$0	$0		$496,600
Ciudad: BUCARAMANGA Depto: SANTANDER (1 Afiliados)								$1,750,905	$280,200			$1,750,905	$70,100			$1,750,905	$70,100			$1,750,905		$76,200		$0	$0		$496,600
5	CC	1005373196	PITA YESSIH			23020 1	30	$1,750,905	$280,200	EPS04 0	30	$1,750,905	$70,100	CCF39	30	$1,750,905	$70,100	14-11	30	$1,750,905	4.350%	$76,200	30	$0	$0	SI	$496,600
Total		**Afiliados(5)**						$9,543,620	$1,527,200			$9,543,620	$382,000			$9,543,620	$382,000			$9,543,620		$117,100		$0	$0		$2,408,300

aportes en línea

Planilla Resumen

RESUMEN DE PAGO

RIESGO	CODIGO	NIT	DV	AFILIADOS	VALOR LIQUIDADO	INTERESES MORA	SALDOS E INCAPACIDADES	VALOR A PAGAR
AFP (ADMINISTRADORAS: 2)				5	$1,527,200	$0	$0	$1,527,200
COLPENSIONES	25-14	900,336,004	7	1	$406,400	$0	$0	$406,400
PROTECCION	230201	800,229,739	0	4	$1,120,800	$0	$0	$1,120,800
ARL (ADMINISTRADORAS: 1)				5	$117,100	$0	$0	$117,100
ARL SURA	14-11	890,903,790	5	5	$117,100	$0	$0	$117,100
CCF (ADMINISTRADORAS: 1)				5	$382,000	$0	$0	$382,000
CAJASAN	CCF39	890,200,106	1	5	$382,000	$0	$0	$382,000
EPS (ADMINISTRADORAS: 4)				5	$382,000	$0	$0	$382,000
EPS SURA (ANTES SUSALUD)	EPS010	800,088,702	2	1	$70,100	$0	$0	$70,100
NUEVA E.P.S.	EPS037	900,156,264	2	1	$70,100	$0	$0	$70,100
SALUD MIA EPS	EPS046	900,914,254	1	1	$70,100	$0	$0	$70,100
SANITAS	EPS005	800,251,440	6	2	$171,700	$0	$0	$171,700
TOTAL				5	$2,408,300	$0	$0	$2,408,300