INFORME DE SUPERVISIÓN CONTRATO DE SERVICIOS NO. 13 - 2025

1. ASPECTOS GENERALES DEL CONTRATO

Contratista	Vivero Y Servicios S.A.S.
Identificación	901.071.647 - 7
Fecha Suscripcion Contrato	20 de junio de 2025
Objeto	Prestar el servicio de mantenimiento integral de zonas verdes del Colegio Filarmónico Jorge Mario Bergoglio, según las especificaciones técnicas solicitadas.
Plazo de Ejecución	(180) Ciento Ochenta Días contados a partir de la suscripción del Acta de Inicio con el previo cumplimiento de los requisitos de perfeccionamiento y ejecución del contrato.
Fecha de Iniciación	20 de junio de 2025
Fecha de Entrega parcial	13 de enero de 2026
Contratante	Colegio Filarmonico Jorge Mario Bergoglio I.E.D.
Ordenador del Gasto	Yolima Ingrith Leguizamón Paez
Supervisor	Luis Enrique Ramirez Divantoque

2. ASPECTOS DE SEGUIMIENTO TECNICO

Cantidades Requeridas o Solicitadas	
El Supervisor del contrato en cumplimiento de las funciones asignadas, deja constancia que verificó y recibió a satisfacción por parte del contratista las cantidades requeridas o solicitadas de cada uno de los ítems del contrato.	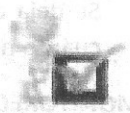
Especificaciones Técnicas	
El Supervisor del contrato en cumplimiento de las funciones asignadas, deja constancia que verificó y recibió a satisfacción por parte del contratista la descripción, calidad, unidad de medida requeridas en cada uno de los ítems del contrato.	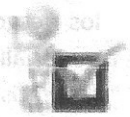
Tiempo de Ejecución	
El Supervisor del contrato en cumplimiento de las funciones asignadas, deja constancia que el contratista cumplió con los tiempos pactados para la ejecución del contrato y que no se presentaron novedades o situaciones anormales que afecten el desarrollo del contrato.	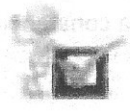

3. ASPECTOS DE SEGUIMIENTO JURIDICO

Documentos Precontractuales
Que todos los documentos precontractuales asociados al contrato objeto de esta acta a saber: Cotizaciones, estudio de mercado, estudios previos, memorando solicitud de disponibilidad, certificado de Disponibilidad, Invitación Publica, oferta(s) recibida(s), acta de cierre recepción de ofertas, evaluaciones, documentos habilitantes del contratista y resolución de adjudicación.

Documentos Contractulaes
Que todos los documentos contractuales asociados al contrato objeto de esta acta a saber: Contrato No. 13, Registro Presupuestal, Acta de Inicio y Planilla o certificación de pago al Sistema de Seguridad Social Integral en salud, pensiones y riesgos laborales del periodo contractual.

Documentos Postcontractulaes
Que todos los documentos postcontractuales asociados al contrato objeto de esta acta a saber: Comprobante de egreso, orden de pago, certificado de retenciones, recibido a satisfacción y/o entrada almacen, acta de finalizacion y liquidación y Planilla o certificación de pago al Sistema de Seguridad Social Integral en salud, pensiones y riesgos laborales del periodo correspondiente.

4. ASPECTO DE SEGUIMIENTO FINANCIERO

RESUMEN FINANCIERO DEL CONTRATO		
CONCEPTO	VALOR (Inicial y Adición)	VALOR (Pagos y Favor)
Valor Inicial del Contrato	$ 4.367.300	$ -
Valor Adición	$ -	$ -
Valor Reducción	$ -	$ -
Pagos parciales realizados	$ -	$ 3.558.100
Valor pendiente por ejecución	$ -	$ -
Saldo por girar a favor del contratista	$ -	$ 809.200
Sumas Iguales	**$ 4.367.300**	**$ 4.367.300**

A la fecha no existe saldo a pagar al contratista, por lo que el contrato esta debidamente terminado y liquidado. AVANCE DE EJECUCION 100%.

Se deja constancia que no se produjo resolución sobre imposiciones, multas o indemnizaciones por cuanto no hubo causales durante el transcurso del contrato.

5. MONITOREO A LA MATRIZ DE RIESGO DEL CONTRATO

Se ha realizado el monitoreo por parte de la supervisión, de acuerdo con el tratamiento y/o control de los riesgos establecido en la matriz de los estudios previos del contrato, evidenciándose que no hay materialización de estos. Lo anterior se verifica a través del informe mensual de actividades del contratista de acuerdo con las obligaciones específicas pactadas, las cuales han tenido satisfactorio cumplimiento a la fecha.

Para constancia firma la presente acta el 13 de enero de 2026.

Almacenista

Luis Enrique Ramirez Divantoque
Supervisor(a) del Contrato

RECIBIDO A SATISFACCION DEL 13 DE ENERO DE 2026

EL COLEGIO

FILARMONICO JORGE MARIO BERGOGLIO I.E.D.

Hace constar que recibí a satisfacción el bien y/o servicio de prestado por **Vivero Y Servicios S.A.S.** identificado (a) con CC o NIT 901.071.647 - 7, en cumplimiento del **Contrato No. 13 - 2025** que consistente en: Prestar el servicio de mantenimiento integral de zonas verdes del Colegio Filarmónico Jorge Mario Bergoglio, según las especificaciones técnicas solicitadas. Se recibe a satisfacción según el cronograma el tercer servicio, el 13 de enero de 2026.

La presente a expide a solicitud del interesado con destinado al Auxiliar Administrativo con Funciones Financieras, para el trámite de su respectivo pago.

En constancia de lo anterior, se firma a los 13 días del mes de enero de 2026.

Almacenista

Luis Enrique Ramirez - Almacenista
Supervisor(a) del Contrato

Yolima Ingrith Leguizamón Paez
Rector(a) Ordenador del Gasto

SERVICIO DE CORTE DE PASTO Y JARDINERIA







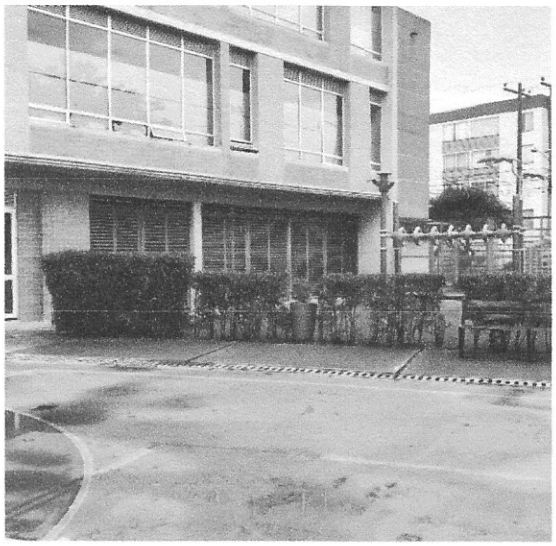







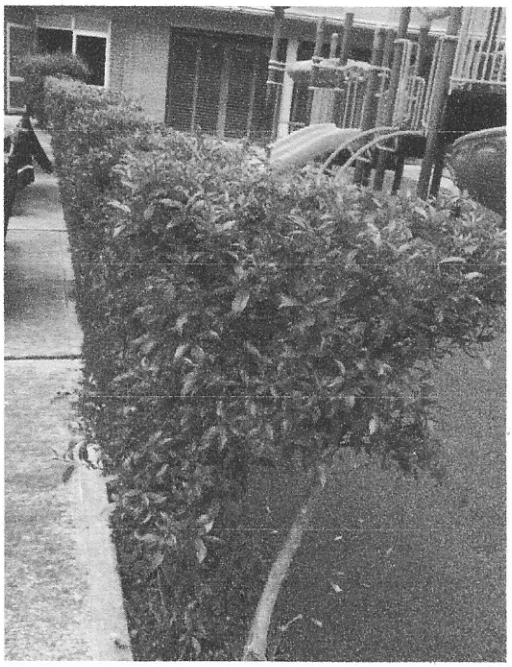





VIVERO Y SERVICIOS S A S
NIT 901.071.647-7
CALLE 43 BIS SUR 73C39 LAGO TIMIZA
Tel: (601) 9452686
Bogotá - Colombia
viveroyartesaniasla63@hotmail.com
www.viveroyservicios.com

Factura electrónica de venta
No. FEC 696

Señores	COLEGIO FILARMONICO JORGE MARIO BERGOGLIO I.E.D		
NIT	9.011.479.724-9	**Teléfono**	(601) 3778513
Dirección	CALLE 143 A NO 113C51	**Ciudad**	Bogotá - Colombia

Fecha y hora Factura	
Generación	26/01/2026, 09:55
Expedición	26/01/2026, 09:55
Vencimiento	30/01/2026

Ítem	Descripción	Cantidad	Vr. Unitario	Valor Impto.Cargo	Vr. Total
1	servicio de corte de pasto mantenimiento general jardines y plantas materas setos de eugenias	1.00	680,000.00	129,200.00	809,200.00

Total items: 1

Valor en Letras:
Ochocientos nueve mil doscientos pesos m/cte

Forma de pago:
Crédito

Medio de pago:
Pago a crédito - Cuota No. 001 vence el 2026-01-30 por $ 809,200.00

Total Bruto	680,000.00
IVA 19%	129,200.00
Total a Pagar	**809,200.00**

Observaciones:

A esta factura de venta aplican las normas relativas a la letra de cambio (artículo 5 Ley 1231 de 2008). Con esta el Comprador declara haber recibido real y materialmente las mercancías o prestación de servicios descritos en este título - Valor. **Número Autorización Electrónica 18764102009315 aprobado en 20251124 prefijo FEC desde el número 685 al 700 Vigencia: 12 Meses**
Responsable de IVA - Actividad Económica 8130 Actividades de paisajismo y servicios de mantenimiento conexos Tarifa 9.66 x mil
CUFE: 6bc781dd7ae44f7fafc0356b58c42ea9e8f93557bc62d3f698b5f4f333c254a2cf391afd138660e167de9d62f76ef404

Fabricante Software y Proveedor tecnológico: Siigo SAS - Nit 830.048.145-8. Nombre Software: Siigo Nube. Firma electrónica: ver en el XML

ANEXO MODELO CERTIFICACIÓN DE CUMPLIMIENTO ARTÍCULO 50 LEY 789 DE 2002 Y LEY 828 DE 2003 PERSONA JURÍDICA

Yo, **ELBERT BETANCOURT GARCIA**, identificado con CEDULA DE CIUDADANIA No **93123518**, en mi condición de Representante Legal de **(VIVERO Y SERVICIOS S.A.S**) identificada con Nit **901071647-7**, debidamente inscrito en la Cámara de Comercio de BOGOTA certifico el pago de los aportes realizados por la compañía durante los últimos seis (6) meses calendario legalmente exigibles a la fecha de presentación de nuestra propuesta para el presente proceso de selección, por los conceptos de salud, pensiones, riesgos profesionales, cajas de compensación familiar, Instituto Colombiano de Bienestar familiar (ICBF) y Servicio Nacional de Aprendizaje (SENA). Lo anterior en cumplimiento de lo dispuesto en el Artículo 50 de la Ley 789 de 200.

Nota: Para relacionar el pago de los aportes correspondientes a los Sistemas de Seguridad Social, se deberán tener en cuenta los plazos previstos en el Decreto 1406 de 1999 Artículos 19 a 24 y Decreto 2236 de 1999. Así mismo, en el caso correspondiente a los aportes parafiscales: CAJAS DE COMPENSACION FAMILIAR, ICBF y SENA, se deberá tener en cuenta el plazo dispuesto para tal efecto en el Decreto 1464 de 2005.

Dada en Bogotá D.C., 10 días de enero 2026

FIRMA----------

NOMBRE DE QUIEN CERTIFICA ELBERT BETANCOURT GARCIA

aportes en línea

Planilla Integrada

DATOS GENERALES DEL APORTANTE

Identificación	dv	Razon Social	Clase Aportante	Sucursal Principal	Direccion	Ciudad-Departamento	Teléfono	Exonerado SENA e ICBF
NIT 901071647	7	VIVERO Y SERVICIOS SAS	B - MENOS DE 200 COTIZANTES	COLSUBSIDIO	cra 73 D 43-17 SUR LAGO TIMIZA	BOGOTA-BOGOTA D.E.	7034863	SI

DATOS GENERALES DE LA LIQUIDACION

Periodo		Clave		Tipo	Fecha		Pago		
Pensión	Salud	Pago	Planilla	Planilla	Limite	Pago	Banco	Dias Mora	Valor
2025-12	2026-01	1000000749	9497915767	E	2026/01/14	2026/01/19	BANCO DE BOGOTA	5	$429,700

LIQUIDACION DETALLADA DE APORTES

| EMPLEADO | | | | | | | | | NOVEDADES | | | | | | | | |

aportes en línea

Planilla Integrada

						SALARIO			PENSION												SALUD					
Fecha Inicio vct	Fecha Fin vct	irl	Fecha Inicio irl	Fecha Fin irl	vip	Valor	Integral	Tipo de Salario	Administradora	Días	IBC	Tarifa	Tarifa Alto Riesgo Pensión	Valor Cotización	Cotización Voluntaria Empleador	Cotización Voluntaria Afiliado	Fondo Solidaridad Pensional	Fondo Subsistencia	Valor No retenido	Total	AFP Destino	Administradora	Días	IBC	Tarifa	Valor Cotización	Valor UP
																				$273,400						$68,400
																				$273,400						$68,400
																				$273,400						$68,400
						$1,423,500	No	Fijo	COLFONDOS	30	$1,423,500	16%	SIN RIESGO	$227,800	$0	$0	$0	$0	$0	$227,800		FAMISANAR	30	$1,423,500	4%	$57,000	
						$1,423,500	No	Fijo	PORVENIR	3	$142,350	16%	SIN RIESGO	$22,800	$0	$0	$0	$0	$0	$22,800		FAMISANAR	3	$142,350	4%	$5,700	
						$1,423,500	No	Fijo	PORVENIR	3	$142,350	16%	SIN RIESGO	$22,800	$0	$0	$0	$0	$0	$22,800		SALUD TOTAL	3	$142,350	4%	$5,700	
																				$273,400						$68,400

aportes en línea

Planilla Integrada

			CCF					RIESGOS						PARAFISCALES										
C	Total	EPS Destino	Administradora	Días	IBC	Tarifa	Valor Cotización	Administradora	Días	IBC	Tarifa	Clase Riesgo	Valor Cotización	Días	IBC	Tarifa SENA	Valor Cotización SENA	Tarifa ICBF	Valor Cotización ICBF	Tarifa ESAP	Valor Cotización ESAP	Tarifa MEN	Valor Cotización MEN	Exonerado SENA e ICBF
	$68,400						$68,400						$17,900				$0		$0		$0		$0	
	$68,400						$68,400						$17,900				$0		$0		$0		$0	
	$68,400						$68,400						$17,900				$0		$0		$0		$0	
$0	$57,000		COLSUBSIDIO	30	$1,423,500	4%	$57,000	POSITIVA COMPAÑIA DE SEGUROS	30	$1,423,500	1.044%	2	$14,900	30	$0	0%	$0	0%	$0	0%	$0	0%	$0	SI
$0	$5,700		COLSUBSIDIO	3	$142,350	4%	$5,700	POSITIVA COMPAÑIA DE SEGUROS	3	$142,350	1.044%	2	$1,500	3	$0	0%	$0	0%	$0	0%	$0	0%	$0	SI
$0	$5,700		COLSUBSIDIO	3	$142,350	4%	$5,700	POSITIVA COMPAÑIA DE SEGUROS	3	$142,350	1.044%	2	$1,500	3	$0	0%	$0	0%	$0	0%	$0	0%	$0	SI
	$68,400						$68,400						$17,900				$0		$0		$0		$0	

2026/01/20 09:15 a. m.

DIAN

Autorización Numeración de Facturación

1876

Espacio reservado para la DIAN

4. Número de formulario: 18764102009315

(415)7707212489984(8020) 001876410200931 5

5. Número de Identificación Tributaria - NIT	6. DV	7. Primer apellido	8. Segundo apellido	9. Primer nombre	10. Otros nombres
9 0 1 0 7 1 6 4 7	7				

11. Razón social
VIVERO Y SERVICIOS S.A.S.

12. Dirección seccional
Impuestos de Bogotá — Cód. 3 2

24. Dirección
CL 43 BIS 73 C 39 SUR

25. País	26.Departamento	27. Municipio
Colombia	Bogotá D.C.	Bogotá, D.C.

La U.A.E. Dirección de Impuestos y Aduanas Nacionales, conforme a la facultad discrecional establecida en el artículo 684 - 2 del Estatuto Tributario y en virtud de lo estipulado en la Resolución 000165 del 01/11/2023, por la cual se dictan otras disposiciones en materia de sistemas de facturación; previo estudio y evaluación de la solicitud realizada por el contribuyente, representante legal o apoderado debidamente acreditado; determina autorizar los rangos de numeración de facturación y/o documento equivalente. En los casos, en que se agote dicha numeración antes de culminar su vigencia, el interesado tendrá derecho a solicitar una nueva autorización, de acuerdo con el tramite establecido.

Las vigencias de los rangos de numeración de facturación, se contarán a partir de la formalización de éste documento oficial.

Si el obligado a facturar; no hubiere agotado la numeración de facturación transcurrido el término de la vigencia autorizada, con 15 días de antelación podrá solicitar la habilitación de la numeración sobrante.

Cuando se trate de una solicitud de inhabilitación de la numeración de facturación y/o documento equivalente, la vigencia es permanente, por lo tanto, no procede la habilitación de dichos rangos.

El formato oficial 1876 Autorización numeración de facturación es único e intransferible, solo surte efecto durante la vigencia para el titular del mismo, por ende, su custodia y divulgación es exclusiva responsabilidad del facturador. El uso no autorizado del formato o su adulteración puede tener consecuencias de tipo penal.

Nota: La no adopción o violación de los sistemas técnicos de control, dará lugar a la sanción establecida en el artículo 684-2 del E.T

Firma del funcionario autorizado

Firma del solicitante

DIAN

2025-11-25 / 07:44:14 AM

Fecha Acuse de Recibo

Firmado

984. Apellidos y nombres

985. Cargo

989. Dependencia

990. Lugar administrativo: SUBDIRECCION DE FACTURA ELECTRONICA Y SOLUCI

991. Organización: U.A.E. DIRECCION DE IMPUESTOS Y ADUANAS NACION

992. Área

993. Establecimiento

1001. Apellidos y nombres: BETANCOURT GARCIA ELBERT

1002. Tipo documento: Cédula de Ciudadanía

1003. No. Identificación: 93123518 — 1004. DV: 1

1005. Cod. Representación: Representante Legal Principal

1006. Organización: VIVERO Y SERVICIOS S.A.S.

997. Fecha formalización: 2 0 2 5-1 1-2 5/0 7:4 4:1 4

AUTORIZADO

DIAN

Autorización Numeración de Facturación

1876

Espacio reservado para la DIAN

4. Número de formulario: 18764102009315

(415)7707212489984(8020) 001876410200931 5

5. Número de Identificación Tributaria - NIT	6. DV	7. Primer apellido	8. Segundo apellido	9. Primer nombre	10. Otros nombres
901071647	7				

11. Razón social: VIVERO Y SERVICIOS S.A.S.

Rangos de numeración para autorizar, habilitar o inhabilitar

	29. Establecimiento	30. Modalidad	Cód.	31. Prefijo	32. Desde el número	33. Hasta el número	38. Vigencia	34. Tipo solicitud	Cód.
1	VIVERO Y SERVICIOS S.A.S. CL 43 BIS 73 C 39 SUR	FACTURA ELECTRÓNICA DE VENTA	4	FEC	685	700	12	HABILITACIÓN	2
2									
3									
4									
5									
6									
7									
8									
9									
10									
11									

AUTORIZADO

Secretaria de Educación

Colegio Filarmonico Jorge Mario Bergoglio I.E.D.

NIT : 901.147.972 - 4 Dirección: Carrera 113C No. 142B - 21 Teléfono: 3057291895

ALCALDÍA MAYOR DE BOGOTÁ D.C.

Comprobante de Egreso No. 7

27 de enero de 2026

Información del pago:

Valor	:	$ 756.051
Valor en letras	:	Setecientos Cincuenta y Seis Mil Cincuenta y Un Pesos M/Cte
Pagado desde	:	Banco Sed Popular Cuenta SED No. 220044187243 - Transferencia

Objeto:

Pago reserva 2025, contrato no. 13 con el objeto de prestar el servicio de mantenimiento integral de zonas verdes del Colegio Filarmónico Jorge Mario Bergoglio, según las especificaciones técnicas solicitadas.

Información del proveedor o beneficiario del giro:

Nombre / Razon S.	Vivero Y Servicios S.A.S.		
NIT	901.071.647 - 7	Dirección	CL 43 BIS 73 C 39 SUR
Teléfono	6013778513	Banco	Bco. Bogota Cuenta Corriente No. 161678842
Factura/Cta cobro	Factura No. FEC696 del 26 de enero de 2026		

Imputació presupuestal

Codigo	Rubro presupuestal	Fuente/Financ	Valor
Total			$ 809.200

Soportes pptales

Doc.	No. Doc
Cdp	16
Contrato	13
Registro	14

Vigencia 2025

Descuentos tributarios

Impuesto	Tarifa	Valor Retenido
Rte Fuente	Servicios generales (declarantes) 4%	27.200
Rte Iva	Iva por compra de bienes o servicios 15%	19.380
Rte Ica	Servicios 9,66 * 1000	6.569
Contribucion		
Estampilla		
Otras		
Total retenciones		**53.149**

Imputación contable

Cuenta	Nombre Cuenta	Vr Db	Vr Cr
240101	Cuentas por Pagar	756.051,00	
111005	Bancos		756.051,00

YOLIMA INGRITH LEGUIZAMON PAEZ
Rectora Ordenadora del Gasto

CINDY PAOLA MOJICA CRISTANCHO
Aux. Administrativo con Funciones Financieras

16-04

Secretaria de Educación

Colegio Filarmonico Jorge Mario Bergoglio I.E.D.

NIT : 901.147.972 - 4 Dirección: Carrera 113C No. 142B - 21 Teléfono: 3057291895

ALCALDÍA MAYOR DE BOGOTÁ D.C.

Orden de pago No. 7

27 de enero de 2026

Información del proveedor o beneficiario

Nombre / Razon S.	Vivero Y Servicios S.A.S.		
NIT	901.071.647 - 7	Dirección	CL 43 BIS 73 C 39 SUR
Teléfono	6013778513	Banco	Bco. Bogota Cuenta Corriente No. 161678842
Factura/Cta cobro	Factura No. FEC696 del 26 de enero de 2026		

Objeto:

Pago reserva 2025, contrato no. 13 con el objeto de prestar el servicio de mantenimiento integral de zonas verdes del Colegio Filarmónico Jorge Mario Bergoglio, según las especificaciones técnicas solicitadas.

Imputació presupuestal

Codigo	Rubro presupuestal	Valor
Total		$ 809.200

Soportes pptales

Doc.	No. Doc
Cdp	16
Contrato	13
Registro	14

Descuentos tributarios

Impuesto	Tarifa	Valor Retenido
Rte Fuente	Servicios generales (declarantes) 4%	27.200
Rte Iva	Iva por compra de bienes o servicios 15%	19.380
Rte Ica	Servicios 9,66 * 1000	6.569
Contribucion		
Estampilla		
Otras		
Total retenciones		**53.149**

YOLIMA INGRITH LEGUIZAMON PAEZ
Rectora Ordenadora del Gasto

banco popular

WWW.BANCOPOPULAR.COM.CO

Carga de Archivos

Empresa: **IED FILARMONICO JORGE MARIO B**
Tipo Dcto: **NIT Persona Jurídica** **No. Dcto:** **901147972**
Generado por: **CINDY PAOLA MOJICA CRISTANCHO**

A continuación el detalle de: Resumen Registros Enviados - Ver Registros

Tipo Archivo	Nombre Archivo	Nombre Técnico Archivo	Fecha Envío	Valor Total Archivo	No. Registros Enviados	Estado
Pagos	CE07-2026	PA1G01JXRU	2026/01/27	$756,051.00	1	Procesado

Información Adicional

Fecha Carga	Hora Carga	Hora Envío	Usuario Creador	Fecha Actualización	Hora Actualización	Valor Total Archivo	Valor Archivo Enviado
2026/01/27	10:24:18	13:22:26	CINDY PAOLA MOJICA	2026/01/27	14:21:21	$756,051.00	$756,051.00

Valor Registros	Valor Registros Errados	No. Total Registros	No. Registros	No. Registros	No. Registros en	Usuario Aprueba/Rechaza
$0.00		1	0		0	YOLIMA INGRITH

Usuario Aprueba/Rechaza

Nombres y Apellidos	Fecha Autorización	Acción
YOLIMA INGRITH LEGUIZAMON	2026/01/27 13:22:23	Aprobado

Resumen Registros

Producto Originador	Fecha Efectiva	Valor Transacción	No. Identificación Receptor	Nombre Receptor	Entidad Financiera	No. Producto Destino	Estado
220044187243	2026/01/27	$756,051.00	901071647	VIVERO Y SERVICIOS	Banco de Bogotá	161678842	Exitoso

Secretaria de Educación
Colegio Filarmonico Jorge Mario Bergoglio I.E.D.
NIT : 901.147.972 - 4 Dirección: Carrera 113C No. 142B - 21 Teléfono: (57)3778513
ALCALDÍA MAYOR DE BOGOTÁ D.C.

CERTIFICADO DE RETENCIONES AÑO GRAVABLE 2026

Sección I : Datos Generales

A. Fecha en que se expide el presente certificado : 27 de enero de 2026

B. Lugar donde se practicó la retención Bogotá D.C.

C. Identificación de quien actuó como agente de retención y que es quien expide el presente certificado:

a) Razón social	COLEGIO FILARMONICO JORGE MARIO BERGOGLIO I.E.D.
b) Nit	901.147.972 - 4
c) Dirección (incluido mcipio y dpto)	Carrera 113C No. 142B - 21 Bogotá D.C.

D. Identificación de quien asumió el pago de la retención en la fuente (contribuyente)

a) Apellidos y nombres o razón social	Vivero Y Servicios S.A.S.
b) Nit	901.071.647 - 7
c) Dirección	CL 43 BIS 73 C 39 SUR

Sección II: Impuesto pagado

A - B - C. : Concepto / Base de Retencion / Deducciones

Deduccion	Concepto	Base	Vr. Retenido
Rte Fte:	Servicios generales (declarantes) 4%	$ 680.000	$ 27.200
Rte Iva 15%	Iva por compra de bienes o servicios 15%	$ 129.200	$ 19.380
Rte Ica	Servicios 9,66 * 1000	$ 680.000	$ 6.569
Contribución 5%		$ -	
Estampilla 0,5%		$ -	
Otras		$ -	
Total Retenciones			$ 53.149

Las retenciones a las que refiere el presente certificado son consignadas oportunamente a la ADMINISTRACION DE IMPUESTOS NACIONALES DIAN y DIRECCION DE IMPUESTOS DISTRITALES SHD

Seccción III: Firma del Pagador

Cindy Paola Mojica Cristancho
Aux. Adm. con Funciones Financieras