PROYECTOS DE INGENIERIA INPROSER S.A.S
NIT. 900922479-5

INFORME FINAL DE OBRA

OBJETO: ADECUACION DE ESPACIO PARA PROYECTAR BATERIA SANITARIA PARA PRE-ESCOLAR EN LA SEDE JORDAN ALTO Y MANTENIMIENTO DE BAÑOS PRE-ESCOLAR EN LA SEDE GUSTAVO VEGA PERTENECIENTES A LA INSTITUCION EDUCATIVA MUNICIPAL TECNICA DE ACCION COMUNAL DE FUSAGASUGA

CONTRATO DE OBRA No.	No. 2025-05
VALOR TOTAL CONTRATO:	$15'125.541,00
PLAZO TOTAL DE EJECUCION:	TREINTA (30) DIAS
CONTRATISTA:	PROYECTOS DE INGENIERIA INPROSER SAS
FECHA DE INICIO:	JULIO 1 DE 2025
FECHA DE TERMINACION:	JULIO 30 DE 2025
FECHA PRESENTE INFORME:	JULIO 30 DE 2025
SUPERVISOR:	NANCY MILENA PIÑEROS CASTRO

Con el presente informe se certifica el avance de la obra proyectada.

Esta obra se está ejecutando de acuerdo a los lineamientos y sugerencias impartidas por la supervisión, tendientes a mejorar la calidad en la prestación de los servicios educativos.

ESTADO FINANCIERO DEL CONTRATO DE OBRA

VALOR INICIAL DEL CONTRATO	*$15'125.541,00*
VALOR ADICION	*$00,00*
VALOR OBRA EJECUTADA	*$15'125.541,00*
VALOR ANTICIPO	*$00,00*
VALOR ACTAS PARCIALES	*$00,00*
VALOR POR CANCELAR	*$15'125.541,00*

ACTIVIDADES DESARROLLADAS PRESENTE INFORME DE OBRA:

ADECUACION DE ESPACIO PARA PROYECTAR BATERIA SANITARIA PARA PRE-ESCOLAR EN LA SEDE JORDAN ALTO Y MANTENIMIENTO DE BAÑOS PRE-ESCOLAR EN LA SEDE GUSTAVO VEGA PERTENECIENTES A LA INSTITUCION EDUCATIVA MUNICIPAL TECNICA DE ACCION COMUNAL DE FUSAGASUGA

Las actividades que se desarrollaron se describen a continuación, relacionando las cantidades ejecutadas.

PROYECTOS DE INGENIERIA INPROSER SAS							FORMATO	INFORME CONTRATISTA (MEMORIAS DE CALCULO)			
							ETAPA	ENTREGA Y RECIBO			
FECHA DE ELABORACIÓN		JULIO DE 2025					VERSIÓN	1	HOJA	1	DE 25
FECHA	DD	30	MM	7	AA	2025	CORTE N°	FINAL	ELABORÓ	CONTRATISTA	
OBJETO DEL CONTRATO	ADECUACION DE ESPACIO PARA PROYECTAR BATERIA SANITARIA PARA PRE-ESCOLAR EN LA SEDE JORDAN ALTO Y MANTENIMIENTO DE BAÑOS PRE-ESCOLAR EN LA SEDE GUSTAVO VEGA PERTENECIENTES A LA INSTITUCION EDUCATIVA MUNICIPAL TECNICA DE ACCION COMUNAL DE FUSAGASUGA										
SUPERVISION	NANCY MILENA PIÑEROS CASTRO										
CONTRATANTE	INSTITUCION EDUCATIVA MUNICIPAL TECNICA DE ACCION COMUNAL										
CONTRATISTA	INPROSER S.A.S.						NIT. o CC.	900922479-5	CONTRATO N°	2025-05	
CAPITULO	ADECUACION BAÑOS PRE-ESCOLAR	ITEM	1,1	DEMOLICIÓN PLACA PISO 0.10 M			UNIDAD	M2	UBICACIÓN	SEDE JORDAN ALTO	



LOCALIZACION	DIMENCIONES				TOTAL
	LARGO	ANCHO	ALTO	CANT.	
DENTRO DE SALON PRE-ESCOLAR	6,00	0,30		1,00	1,81

PROYECTOS DE INGENIERIA INPROSER SAS							FORMATO	INFORME CONTRATISTA (MEMORIAS DE CALCULO)				
							ETAPA	ENTREGA Y RECIBO				
FECHA DE ELABORACIÓN	JULIO DE 2025						VERSIÓN	1	HOJA	2	DE	25

FECHA	DD	30	MM	7	AA	2025	CORTE N°	FINAL	ELABORÓ	CONTRATISTA

OBJETO DEL CONTRATO	ADECUACION DE ESPACIO PARA PROYECTAR BATERIA SANITARIA PARA PRE-ESCOLAR EN LA SEDE JORDAN ALTO Y MANTENIMIENTO DE BAÑOS PRE-ESCOLAR EN LA SEDE GUSTAVO VEGA PERTENECIENTES A LA INSTITUCION EDUCATIVA MUNICIPAL TECNICA DE ACCION COMUNAL DE FUSAGASUGA
SUPERVISION	NANCY MILENA PIÑEROS CASTRO
CONTRATANTE	INSTITUCION EDUCATIVA MUNICIPAL TECNICA DE ACCION COMUNAL
CONTRATISTA	INPROSER S.A.S. — NIT. o CC. 900922479-5 — CONTRATO N° 2025-05

CAPITULO	ADECUACION BAÑOS PRE-ESCOLAR	ITEM	1,2	DESMONTE MARCOS Y PUERTAS	UNIDAD	UND	UBICACIÓN	SEDE JORDAN ALTO

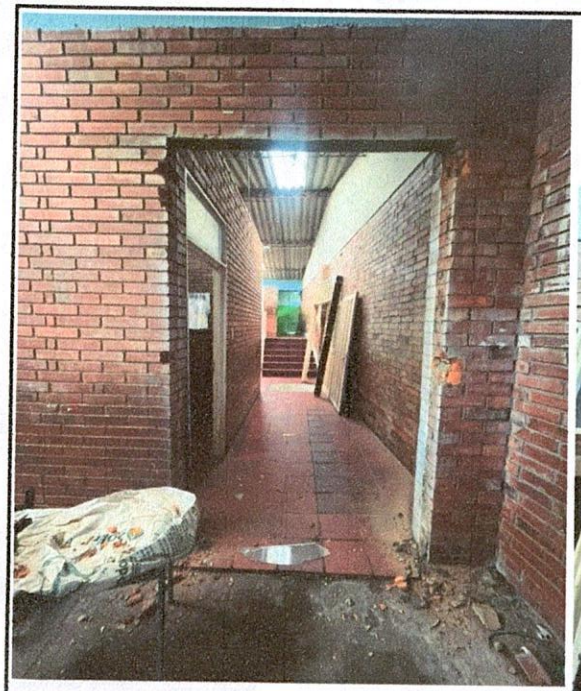

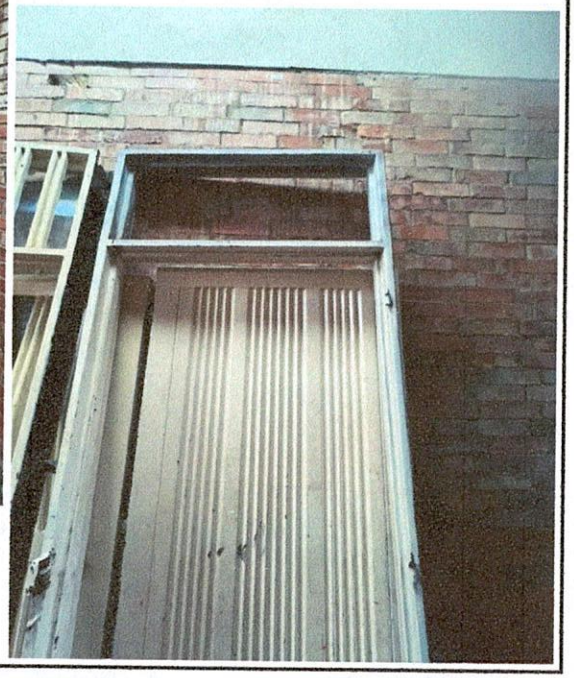

LOCALIZACION	DIMENCIONES				TOTAL
	LARGO	ANCHO	ALTO	CANT.	
ENTRADA POR CORREDOR PRE-ESCOLAR				1,00	1,00
ENTRADA A BODEGA				1,00	1,00
SUBTOTAL					2,00
PASAN					
SALDO					
PAGO PRESENTE ACTA					2,00

OBSERVACIONES:

CONTRATISTA DE OBRA:

SUPERVISOR COLEGIO:

PROYECTOS DE INGENIERIA INPROSER SAS							FORMATO	INFORME CONTRATISTA (MEMORIAS DE CALCULO)				
FECHA DE ELABORACIÓN	JULIO DE 2025						ETAPA	ENTREGA Y RECIBO				
							VERSIÓN	1	HOJA	3	DE	25
FECHA	DD	30	MM	7	AA	2025	CORTE N°	FINAL	ELABORÓ	CONTRATISTA		
OBJETO DEL CONTRATO	ADECUACION DE ESPACIO PARA PROYECTAR BATERIA SANITARIA PARA PRE-ESCOLAR EN LA SEDE JORDAN ALTO Y MANTENIMIENTO DE BAÑOS PRE-ESCOLAR EN LA SEDE GUSTAVO VEGA PERTENECIENTES A LA INSTITUCION EDUCATIVA MUNICIPAL TECNICA DE ACCION COMUNAL DE FUSAGASUGA											
SUPERVISION	NANCY MILENA PIÑEROS CASTRO											
CONTRATANTE	INSTITUCION EDUCATIVA MUNICIPAL TECNICA DE ACCION COMUNAL											
CONTRATISTA	INPROSER S.A.S.				NIT. o CC.	900922479-5		CONTRATO N°	2025-05			

CAPITULO	ADECUACION BAÑOS PRE-ESCOLAR	ITEM	1,3	DESMONTE VENTANAS	UNIDAD	M2	UBICACIÓN	SEDE JORDAN ALTO

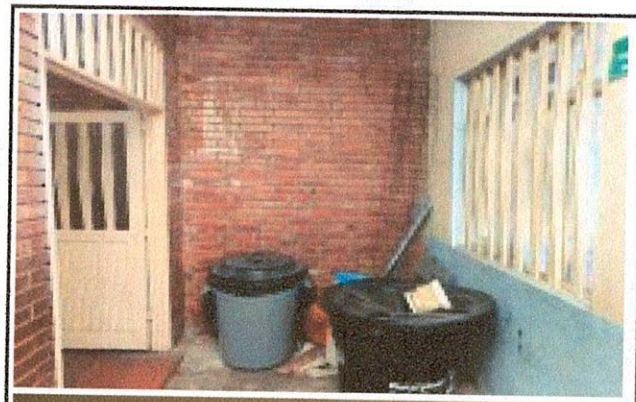

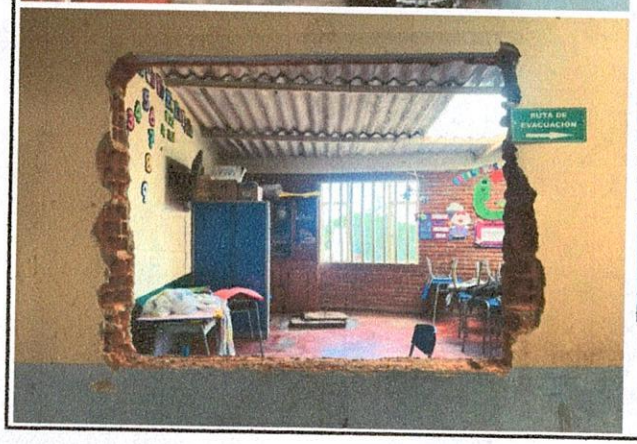

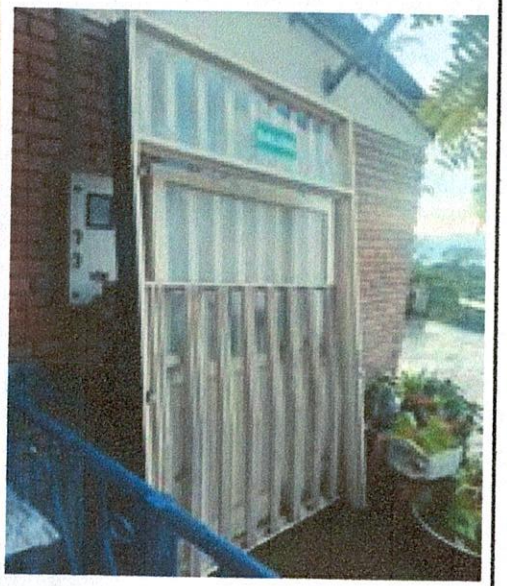

LOCALIZACION	DIMENCIONES				TOTAL
	LARGO	ANCHO	ALTO	CANT.	
EN AULA PRE-ESCOLAR	1,50		1,50	1,00	2,25

PROYECTOS DE INGENIERIA INPROSER SAS							FORMATO	INFORME CONTRATISTA (MEMORIAS DE CALCULO)			
							ETAPA	ENTREGA Y RECIBO			
FECHA DE ELABORACIÓN	JULIO DE 2025						VERSIÓN	1	HOJA	4	DE 25
FECHA	DD	30	MM	7	AA	2025	CORTE N°	FINAL	ELABORÓ	CONTRATISTA	
OBJETO DEL CONTRATO	ADECUACION DE ESPACIO PARA PROYECTAR BATERIA SANITARIA PARA PRE-ESCOLAR EN LA SEDE JORDAN ALTO Y MANTENIMIENTO DE BAÑOS PRE-ESCOLAR EN LA SEDE GUSTAVO VEGA PERTENECIENTES A LA INSTITUCION EDUCATIVA MUNICIPAL TECNICA DE ACCION COMUNAL DE FUSAGASUGA										
SUPERVISION	NANCY MILENA PIÑEROS CASTRO										
CONTRATANTE	INSTITUCION EDUCATIVA MUNICIPAL TECNICA DE ACCION COMUNAL										
CONTRATISTA	INPROSER S.A.S.					NIT. o CC.	900922479-5		CONTRATO N°	2025-05	
CAPITULO	ADECUACION BAÑOS PRE-ESCOLAR	ITEM	1,5	PUNTO HIDRÁULICO PVC-P/PARAL 1/2"		UNIDAD	UND	UBICACIÓN	SEDE JORDAN ALTO		

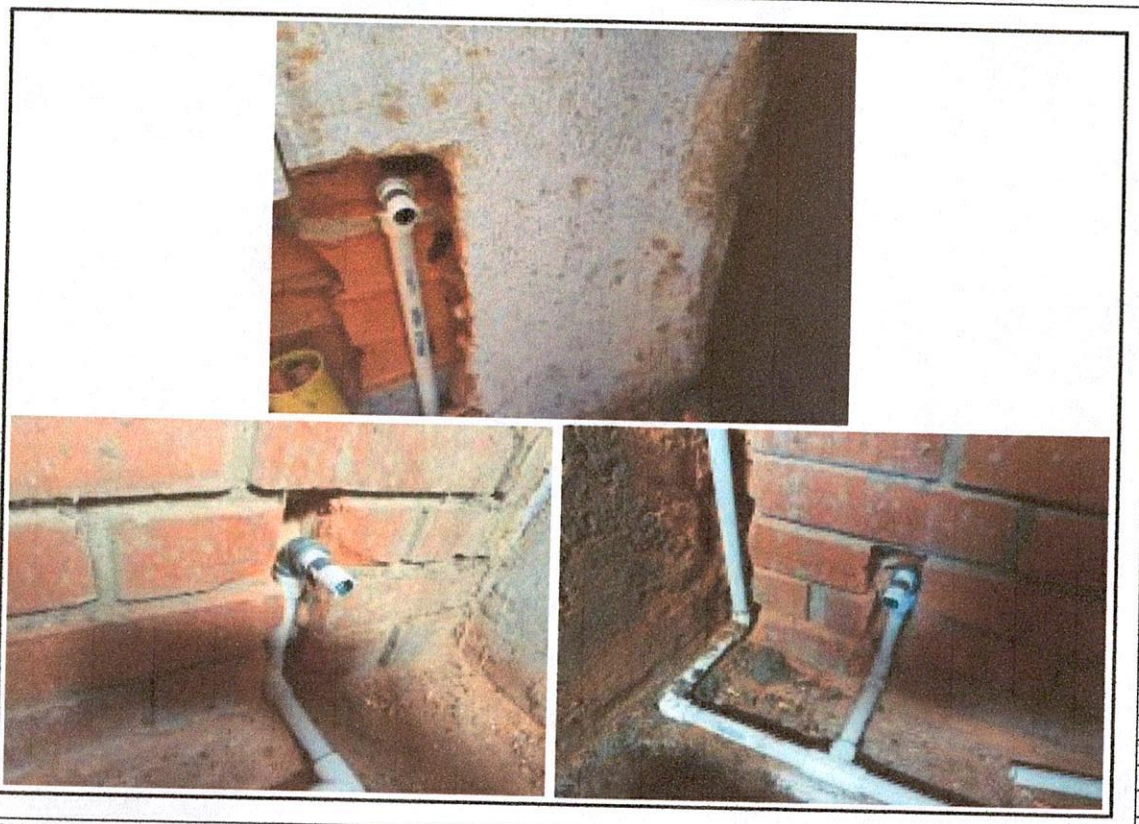

LOCALIZACION	DIMENCIONES				TOTAL
	LARGO	ANCHO	ALTO	CANT.	
LAVAMANOS				1,00	1,00
NUEVOS SANITARIOS				2,00	2,00

PROYECTOS DE INGENIERIA INPROSER SAS							**FORMATO**	INFORME CONTRATISTA (MEMORIAS DE CALCULO)			
							ETAPA	ENTREGA Y RECIBO			
FECHA DE ELABORACIÓN		JULIO DE 2025					**VERSIÓN**	1	**HOJA**	5	**DE** 25

FECHA	**DD**	30	**MM**	7	**AA**	2025	**CORTE N°**	FINAL	**ELABORÓ**	CONTRATISTA

OBJETO DEL CONTRATO	ADECUACION DE ESPACIO PARA PROYECTAR BATERIA SANITARIA PARA PRE-ESCOLAR EN LA SEDE JORDAN ALTO Y MANTENIMIENTO DE BAÑOS PRE-ESCOLAR EN LA SEDE GUSTAVO VEGA PERTENECIENTES A LA INSTITUCION EDUCATIVA MUNICIPAL TECNICA DE ACCION COMUNAL DE FUSAGASUGA				
SUPERVISION	NANCY MILENA PIÑEROS CASTRO				
CONTRATANTE	INSTITUCION EDUCATIVA MUNICIPAL TECNICA DE ACCION COMUNAL				
CONTRATISTA	INPROSER S.A.S.	**NIT. o CC.**	900922479-5	**CONTRATO N°**	2025-05

CAPITULO	ADECUACION BAÑOS PRE-ESCOLAR	**ITEM**	1,6	SALIDA SANITARIA PVC-S/PARAL 2"	**UNIDAD**	UND	**UBICACIÓN**	SEDE JORDAN ALTO



LOCALIZACION	**DIMENCIONES**				**TOTAL**
	LARGO	**ANCHO**	**ALTO**	**CANT.**	
SALIDA LAVAMANOS				1,00	1,00

SUBTOTAL	1,00
PASAN	
SALDO	
PAGO PRESENTE ACTA	1,00

OBSERVACIONES:

CONTRATISTA DE OBRA:

SUPERVISOR COLEGIO:

PROYECTOS DE INGENIERIA INPROSER SAS							FORMATO	INFORME CONTRATISTA (MEMORIAS DE CALCULO)				
							ETAPA	ENTREGA Y RECIBO				
FECHA DE ELABORACIÓN	JULIO DE 2025						VERSIÓN	1	HOJA	6	DE	25

FECHA	DD	30	MM	7	AA	2025	CORTE N°	FINAL	ELABORÓ	CONTRATISTA

OBJETO DEL CONTRATO	ADECUACION DE ESPACIO PARA PROYECTAR BATERIA SANITARIA PARA PRE-ESCOLAR EN LA SEDE JORDAN ALTO Y MANTENIMIENTO DE BAÑOS PRE-ESCOLAR EN LA SEDE GUSTAVO VEGA PERTENECIENTES A LA INSTITUCION EDUCATIVA MUNICIPAL TECNICA DE ACCION COMUNAL DE FUSAGASUGA
SUPERVISION	NANCY MILENA PIÑEROS CASTRO
CONTRATANTE	INSTITUCION EDUCATIVA MUNICIPAL TECNICA DE ACCION COMUNAL
CONTRATISTA	INPROSER S.A.S. — NIT. o CC. 900922479-5 — CONTRATO N° 2025-05

CAPITULO	ADECUACION BAÑOS PRE-ESCOLAR	ITEM	1,7	SALIDA SANITARIA PVC-S/PARAL 3"	UNIDAD	UND	UBICACIÓN	SEDE JORDAN ALTO

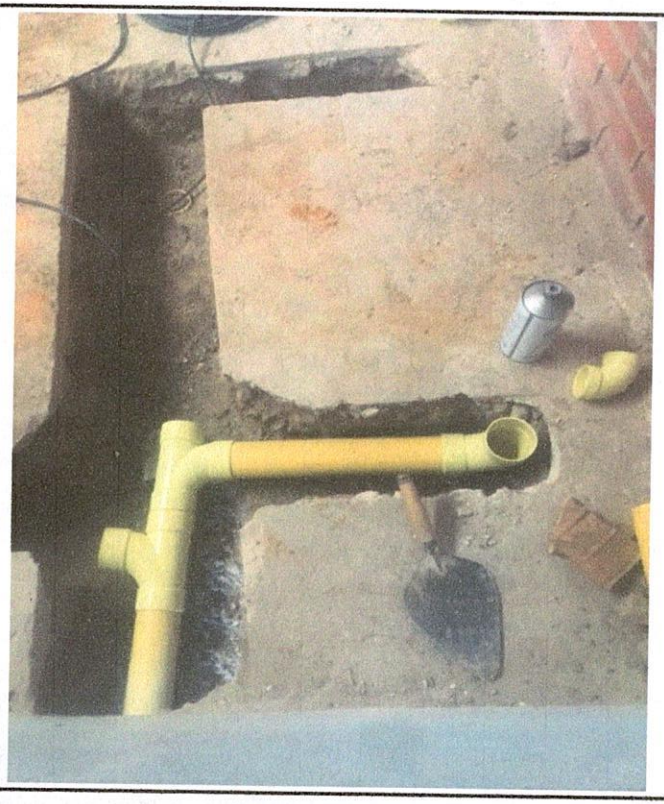

LOCALIZACION	DIMENCIONES				TOTAL
	LARGO	ANCHO	ALTO	CANT.	
SALIDA SANITARIOS				2,00	2,00

SUBTOTAL	2,00
PASAN	
SALDO	
PAGO PRESENTE ACTA	2,00

OBSERVACIONES:

CONTRATISTA DE OBRA:

SUPERVISOR COLEGIO:

PROYECTOS DE INGENIERIA INPROSER SAS						FORMATO	INFORME CONTRATISTA (MEMORIAS DE CALCULO)				
FECHA DE ELABORACIÓN		JULIO DE 2025				ETAPA	ENTREGA Y RECIBO				
						VERSIÓN	1	HOJA	7	DE	25
FECHA	DD	30	MM	7	AA	2025	CORTE N°	FINAL	ELABORÓ	CONTRATISTA	
OBJETO DEL CONTRATO	ADECUACION DE ESPACIO PARA PROYECTAR BATERIA SANITARIA PARA PRE-ESCOLAR EN LA SEDE JORDAN ALTO Y MANTENIMIENTO DE BAÑOS PRE-ESCOLAR EN LA SEDE GUSTAVO VEGA PERTENECIENTES A LA INSTITUCION EDUCATIVA MUNICIPAL TECNICA DE ACCION COMUNAL DE FUSAGASUGA										
SUPERVISION	NANCY MILENA PIÑEROS CASTRO										
CONTRATANTE	INSTITUCION EDUCATIVA MUNICIPAL TECNICA DE ACCION COMUNAL										
CONTRATISTA	INPROSER S.A.S.					NIT. o CC.	900922479-5		CONTRATO N°	2025-05	
CAPITULO	ADECUACION BAÑOS PRE-ESCOLAR	ITEM	1,8	RED SUMINISTRO PVC 1/2"			UNIDAD	ML	UBICACIÓN	SEDE JORDAN ALTO	

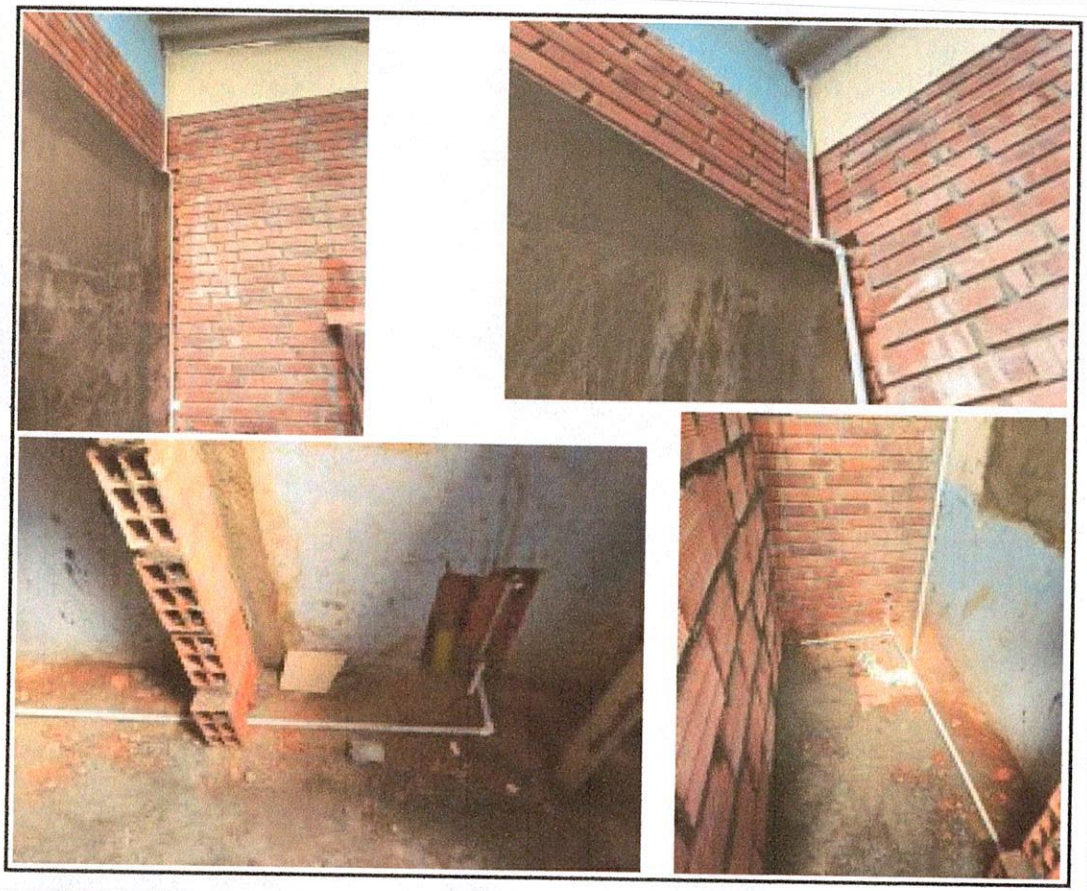

LOCALIZACION	DIMENCIONES				TOTAL
	LONGITUD	ANCHO	ALTO	CANT.	
DESDE ORINALES EN BAÑOS PRIMARIA HASTA NUEVAS SALIDAS DE SANITARIO Y LAVAMANOS	24,00			1,00	24,00

PROYECTOS DE INGENIERIA INPROSER SAS							FORMATO	INFORME CONTRATISTA (MEMORIAS DE CALCULO)				
FECHA DE ELABORACIÓN	JULIO DE 2025						ETAPA	ENTREGA Y RECIBO				
							VERSIÓN	1	HOJA	8	DE	25
FECHA	DD	30	MM	7	AA	2025	CORTE N°	FINAL	ELABORÓ	CONTRATISTA		
OBJETO DEL CONTRATO	ADECUACION DE ESPACIO PARA PROYECTAR BATERIA SANITARIA PARA PRE-ESCOLAR EN LA SEDE JORDAN ALTO Y MANTENIMIENTO DE BAÑOS PRE-ESCOLAR EN LA SEDE GUSTAVO VEGA PERTENECIENTES A LA INSTITUCION EDUCATIVA MUNICIPAL TECNICA DE ACCION COMUNAL DE FUSAGASUGA											
SUPERVISION	NANCY MILENA PIÑEROS CASTRO											
CONTRATANTE	INSTITUCION EDUCATIVA MUNICIPAL TECNICA DE ACCION COMUNAL											
CONTRATISTA	INPROSER S.A.S.						NIT. o CC.	900922479-5	CONTRATO N°	2025-05		

CAPITULO	ADECUACION BAÑOS PRE-ESCOLAR	ITEM	1,9	RED SANITARIA PVC-S 3"	UNIDAD	ML	UBICACIÓN	SEDE JORDAN ALTO

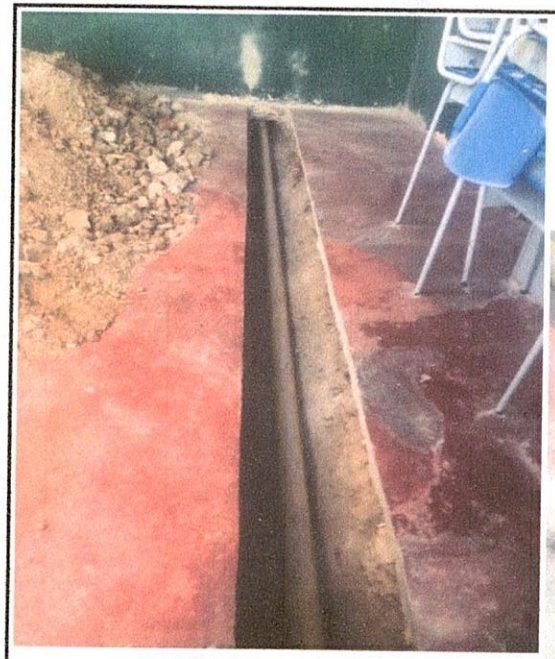

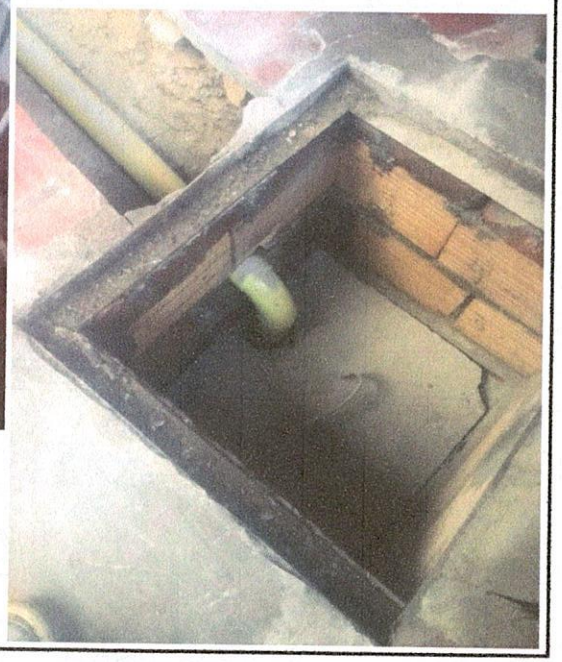

LOCALIZACION	DIMENCIONES				TOTAL
	LONGITUD	ANCHO	ALTO	CANT.	
DESDE SALIDA DE SANITARIO Y LAVAMANOS HASTA POZO SEPTICO EN AULA PRE-ESCOLAR	24,00			1,00	24,00

PROYECTOS DE INGENIERIA INPROSER SAS							FORMATO	INFORME CONTRATISTA (MEMORIAS DE CALCULO)				
FECHA DE ELABORACIÓN	JULIO DE 2025						ETAPA	ENTREGA Y RECIBO				
							VERSIÓN	1	HOJA	9	DE	25
FECHA	DD	30	MM	7	AA	2025	CORTE N°	FINAL	ELABORÓ	CONTRATISTA		

OBJETO DEL CONTRATO	ADECUACION DE ESPACIO PARA PROYECTAR BATERIA SANITARIA PARA PRE-ESCOLAR EN LA SEDE JORDAN ALTO Y MANTENIMIENTO DE BAÑOS PRE-ESCOLAR EN LA SEDE GUSTAVO VEGA PERTENECIENTES A LA INSTITUCION EDUCATIVA MUNICIPAL TECNICA DE ACCION COMUNAL DE FUSAGASUGA
SUPERVISION	NANCY MILENA PIÑEROS CASTRO
CONTRATANTE	INSTITUCION EDUCATIVA MUNICIPAL TECNICA DE ACCION COMUNAL
CONTRATISTA	INPROSER S.A.S. — NIT. o CC. 900922479-5 — CONTRATO N° 2025-05

CAPITULO	ADECUACION BAÑOS PRE-ESCOLAR	ITEM	1,10	MURO EN BLOQUE Nº 5 E=0.12 M	UNIDAD	M2	UBICACIÓN	SEDE JORDAN ALTO

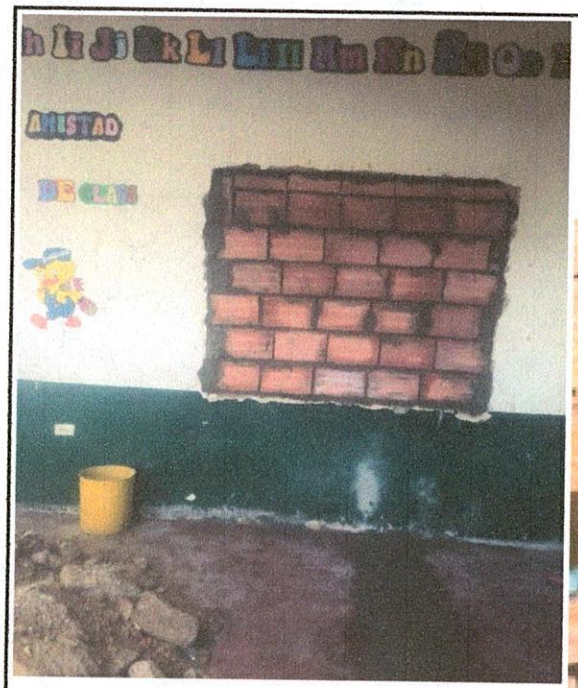

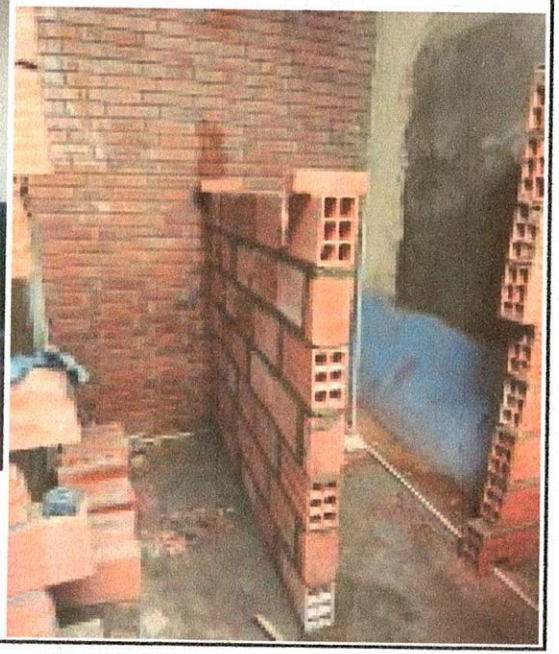

LOCALIZACION	DIMENCIONES				TOTAL
	LARGO	ANCHO	ALTO	CANT.	
PARA CUBRIR VANO DE VENTANA RETIRADA		1,50	1,50	1,00	2,25
PARA CUBRIR VANO DE PUERTA RETRADA ENTRADA PRE-ESCOLAR		1,45	2,50	1,00	3,63
PARA CUBRIR VANO DE PUERTA RETRADA ENTRADA BODEGA		0,95	1,85	1,00	1,76
DIVISION MODULO SANITARIOS		2,00	1,85	1,00	3,70
MOCHETAS CONFORMACION MODULOS SANITARIOS		0,30	1,85	2,00	1,11

PROYECTOS DE INGENIERIA INPROSER SAS							FORMATO	INFORME CONTRATISTA (MEMORIAS DE CALCULO)			
FECHA DE ELABORACIÓN		JULIO DE 2025					ETAPA	ENTREGA Y RECIBO			
							VERSIÓN	1	HOJA	10	DE 25
FECHA	DD	30	MM	7	AA	2025	CORTE N°	FINAL	ELABORÓ	CONTRATISTA	
OBJETO DEL CONTRATO	ADECUACION DE ESPACIO PARA PROYECTAR BATERIA SANITARIA PARA PRE-ESCOLAR EN LA SEDE JORDAN ALTO Y MANTENIMIENTO DE BAÑOS PRE-ESCOLAR EN LA SEDE GUSTAVO VEGA PERTENECIENTES A LA INSTITUCION EDUCATIVA MUNICIPAL TECNICA DE ACCION COMUNAL DE FUSAGASUGA										
SUPERVISION	NANCY MILENA PIÑEROS CASTRO										
CONTRATANTE	INSTITUCION EDUCATIVA MUNICIPAL TECNICA DE ACCION COMUNAL										
CONTRATISTA	INPROSER S.A.S.					NIT. o CC.	900922479-5		CONTRATO N°	2025-05	
CAPITULO	ADECUACION BAÑOS PRE-ESCOLAR	ITEM	1,11	PAÑETE LISO MUROS 1:4, E=1.5 CM		UNIDAD	M2	UBICACIÓN	SEDE JORDAN ALTO		

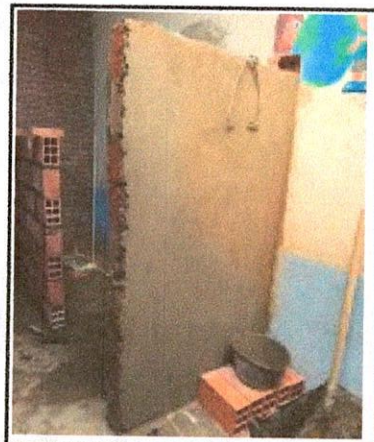
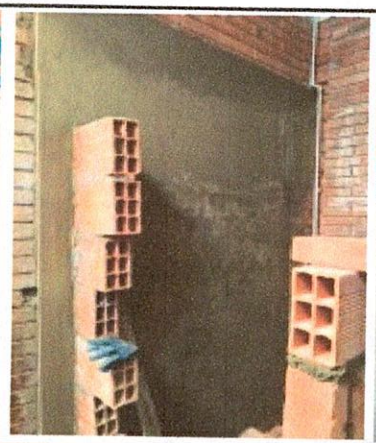
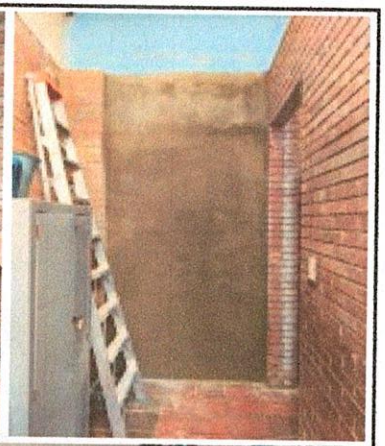
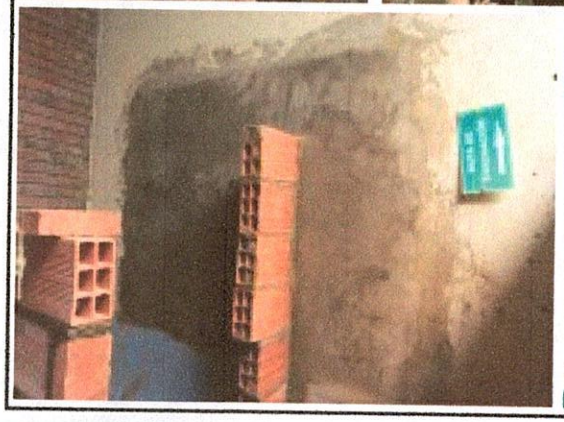
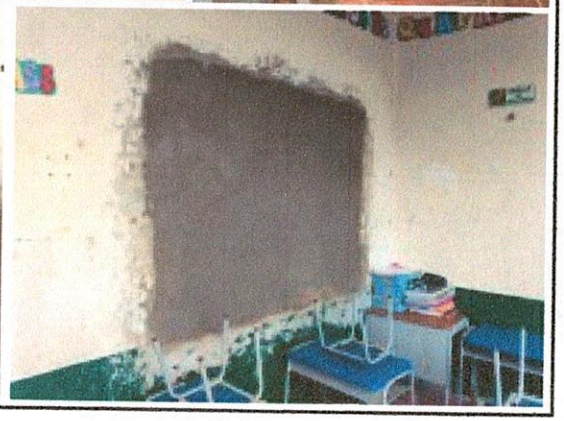

LOCALIZACION	DIMENCIONES				TOTAL
	ANCHO	ALTO	CARAS	CANT.	
PARA CUBRIR VANO DE VENTANA RETIRADA	1,50	1,50	2,00	1,00	4,50
PARA CUBRIR VANO DE PUERTA RETRADA ENTRADA PRE-ESCOLAR	1,45	2,50	2,00	1,00	7,25
PARA CUBRIR VANO DE PUERTA RETRADA ENTRADA BODEGA	0,95	1,85	2,00	1,00	3,52
DIVISION MODULO SANITARIOS	2,00	1,85	2,00	1,00	7,40
MOCHETAS CONFORMACION MODULOS SANITARIOS	0,30	1,85	2,00	2,00	2,22

PROYECTOS DE INGENIERIA INPROSER SAS						FORMATO	INFORME CONTRATISTA (MEMORIAS DE CALCULO)				
FECHA DE ELABORACIÓN	JULIO DE 2025					ETAPA	ENTREGA Y RECIBO				
						VERSIÓN	1	HOJA	11	DE	25
FECHA	DD	30	MM	7	AA	2025	CORTE N°	FINAL	ELABORÓ	CONTRATISTA	
OBJETO DEL CONTRATO	ADECUACION DE ESPACIO PARA PROYECTAR BATERIA SANITARIA PARA PRE-ESCOLAR EN LA SEDE JORDAN ALTO Y MANTENIMIENTO DE BAÑOS PRE-ESCOLAR EN LA SEDE GUSTAVO VEGA PERTENECIENTES A LA INSTITUCION EDUCATIVA MUNICIPAL TECNICA DE ACCION COMUNAL DE FUSAGASUGA										
SUPERVISION	NANCY MILENA PIÑEROS CASTRO										
CONTRATANTE	INSTITUCION EDUCATIVA MUNICIPAL TECNICA DE ACCION COMUNAL										
CONTRATISTA	INPROSER S.A.S.					NIT. o CC.	900922479-5	CONTRATO N°	2025-05		
CAPITULO	ADECUACION BAÑOS PRE-ESCOLAR	ITEM	1,12	VINILO SOBRE PAÑETE 2 MANOS		UNIDAD	M2	UBICACIÓN	SEDE JORDAN ALTO		



LOCALIZACION	DIMENCIONES				TOTAL
	ANCHO	ALTO	CARAS	CANT.	
VANO DE VENTANA RETIRADA	1,50	1,50	1,00	1,00	2,25
VANO DE PUERTA RETRADA ENTRADA PRE-ESCOLAR	1,45	2,50	1,00	1,00	3,63
VANO DE PUERTA RETRADA ENTRADA BODEGA	0,95	1,85	1,00	1,00	1,76
CARA 1 PARTE SUPERIOR MODULO SANITARIO	4,75	1,20	1,00	1,00	5,70
CARA EXTERNA LAVAMANOS Y LADO PARALELO	3,08	1,85	1,00	1,00	5,70
CARA 2 PARTE SUPERIOR MODULO SANITARIO	2,00	0,70	1,00	1,00	1,40
CARA POSTERIOR Y LATERAL IZQUIERDA MODULOS SANITARIOS CONTRA CUBIERTA	4,20	0,60	1,00	1,00	2,50
SUBTOTAL					22,93
PASAN					
SALDO					
PAGO PRESENTE ACTA					22,93

OBSERVACIONES:

CONTRATISTA DE OBRA:

SUPERVISOR COLEGIO:

PROYECTOS DE INGENIERIA INPROSER SAS							FORMATO	INFORME CONTRATISTA (MEMORIAS DE CALCULO)			
							ETAPA	ENTREGA Y RECIBO			
FECHA DE ELABORACIÓN		JULIO DE 2025					VERSIÓN	1	HOJA	12	DE 25
FECHA	DD	30	MM	7	AA	2025	CORTE N°	FINAL	ELABORÓ	CONTRATISTA	
OBJETO DEL CONTRATO	ADECUACION DE ESPACIO PARA PROYECTAR BATERIA SANITARIA PARA PRE-ESCOLAR EN LA SEDE JORDAN ALTO Y MANTENIMIENTO DE BAÑOS PRE-ESCOLAR EN LA SEDE GUSTAVO VEGA PERTENECIENTES A LA INSTITUCION EDUCATIVA MUNICIPAL TECNICA DE ACCION COMUNAL DE FUSAGASUGA										
SUPERVISION	NANCY MILENA PIÑEROS CASTRO										
CONTRATANTE	INSTITUCION EDUCATIVA MUNICIPAL TECNICA DE ACCION COMUNAL										
CONTRATISTA	INPROSER S.A.S.						NIT. o CC.	900922479-5	CONTRATO N°	2025-05	
CAPITULO	ADECUACION BAÑOS PRE-ESCOLAR	ITEM	1,13	ALISTADO PISOS 1:3, E=0.04			UNIDAD	M2	UBICACIÓN	SEDE JORDAN ALTO	

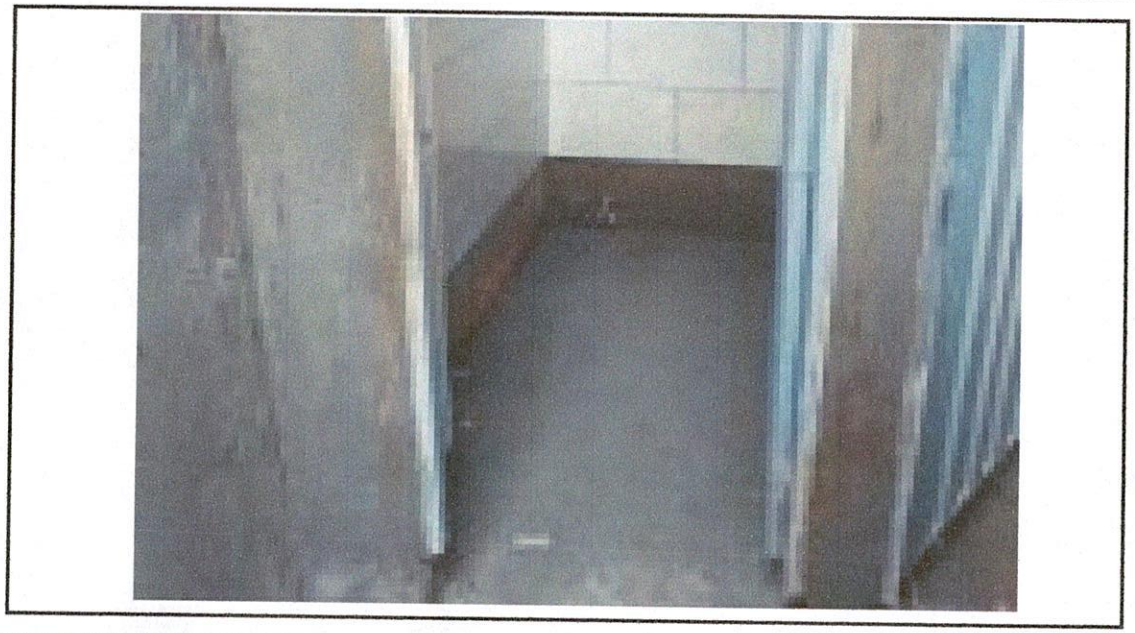

LOCALIZACION	DIMENCIONES				TOTAL
	LARGO	ANCHO	ALTO	CANT.	
AREA PISO MODULO BAÑOS	2,85	1,95		1,00	5,56

PROYECTOS DE INGENIERIA INPROSER SAS							FORMATO	INFORME CONTRATISTA (MEMORIAS DE CALCULO)			
FECHA DE ELABORACIÓN		JULIO DE 2025					ETAPA	ENTREGA Y RECIBO			
							VERSIÓN	1	HOJA	13	DE 25
FECHA	DD	30	MM	7	AA	2025	CORTE N°	FINAL	ELABORÓ	CONTRATISTA	
OBJETO DEL CONTRATO	ADECUACION DE ESPACIO PARA PROYECTAR BATERIA SANITARIA PARA PRE-ESCOLAR EN LA SEDE JORDAN ALTO Y MANTENIMIENTO DE BAÑOS PRE-ESCOLAR EN LA SEDE GUSTAVO VEGA PERTENECIENTES A LA INSTITUCION EDUCATIVA MUNICIPAL TECNICA DE ACCION COMUNAL DE FUSAGASUGA										
SUPERVISION	NANCY MILENA PIÑEROS CASTRO										
CONTRATANTE	INSTITUCION EDUCATIVA MUNICIPAL TECNICA DE ACCION COMUNAL										
CONTRATISTA	INPROSER S.A.S.						NIT. o CC.	900922479-5	CONTRATO N°	2025-05	
CAPITULO	ADECUACION BAÑOS PRE-ESCOLAR	ITEM	1,14	CERÁMICA PISO TRÁFICO 5, CALIDAD PRIMERA			UNIDAD	M2	UBICACIÓN	SEDE JORDAN ALTO	

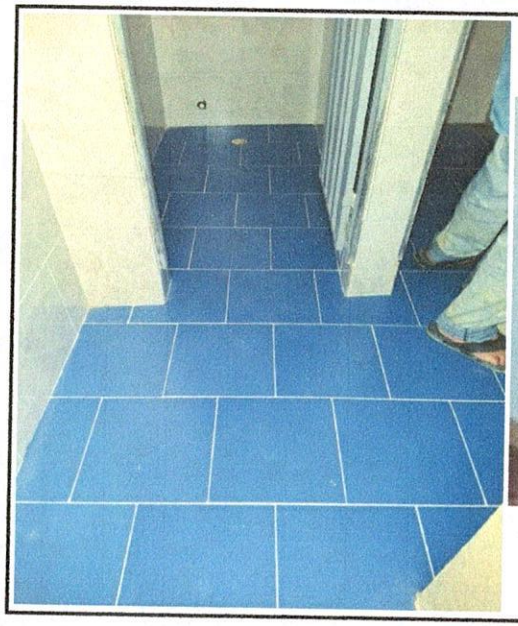



LOCALIZACION	DIMENCIONES				TOTAL
	LARGO	ANCHO	ALTO	CANT.	
AREA PISO MODULO BAÑOS	2,85	1,95		1,00	5,56

SUBTOTAL	5,56
PASAN	
SALDO	
PAGO PRESENTE ACTA	5,56

OBSERVACIONES:

CONTRATISTA DE OBRA:

SUPERVISOR COLEGIO:

PROYECTOS DE INGENIERIA INPROSER SAS							FORMATO	INFORME CONTRATISTA (MEMORIAS DE CALCULO)			
FECHA DE ELABORACIÓN		JULIO DE 2025					ETAPA	ENTREGA Y RECIBO			
							VERSIÓN	1	HOJA	14	DE 25
FECHA	DD	30	MM	7	AA	2025	CORTE N°	FINAL	ELABORÓ	CONTRATISTA	
OBJETO DEL CONTRATO	ADECUACION DE ESPACIO PARA PROYECTAR BATERIA SANITARIA PARA PRE-ESCOLAR EN LA SEDE JORDAN ALTO Y MANTENIMIENTO DE BAÑOS PRE-ESCOLAR EN LA SEDE GUSTAVO VEGA PERTENECIENTES A LA INSTITUCION EDUCATIVA MUNICIPAL TECNICA DE ACCION COMUNAL DE FUSAGASUGA										
SUPERVISION	NANCY MILENA PIÑEROS CASTRO										
CONTRATANTE	INSTITUCION EDUCATIVA MUNICIPAL TECNICA DE ACCION COMUNAL										
CONTRATISTA	INPROSER S.A.S.						NIT. o CC.	900922479-5	CONTRATO N°	2025-05	

CAPITULO	ADECUACION BAÑOS PRE-ESCOLAR	ITEM	1,15	BALDOSA CERÁMICA PARED CALIDAD PRIMERA	UNIDAD	M2	UBICACIÓN SEDE JORDAN ALTO

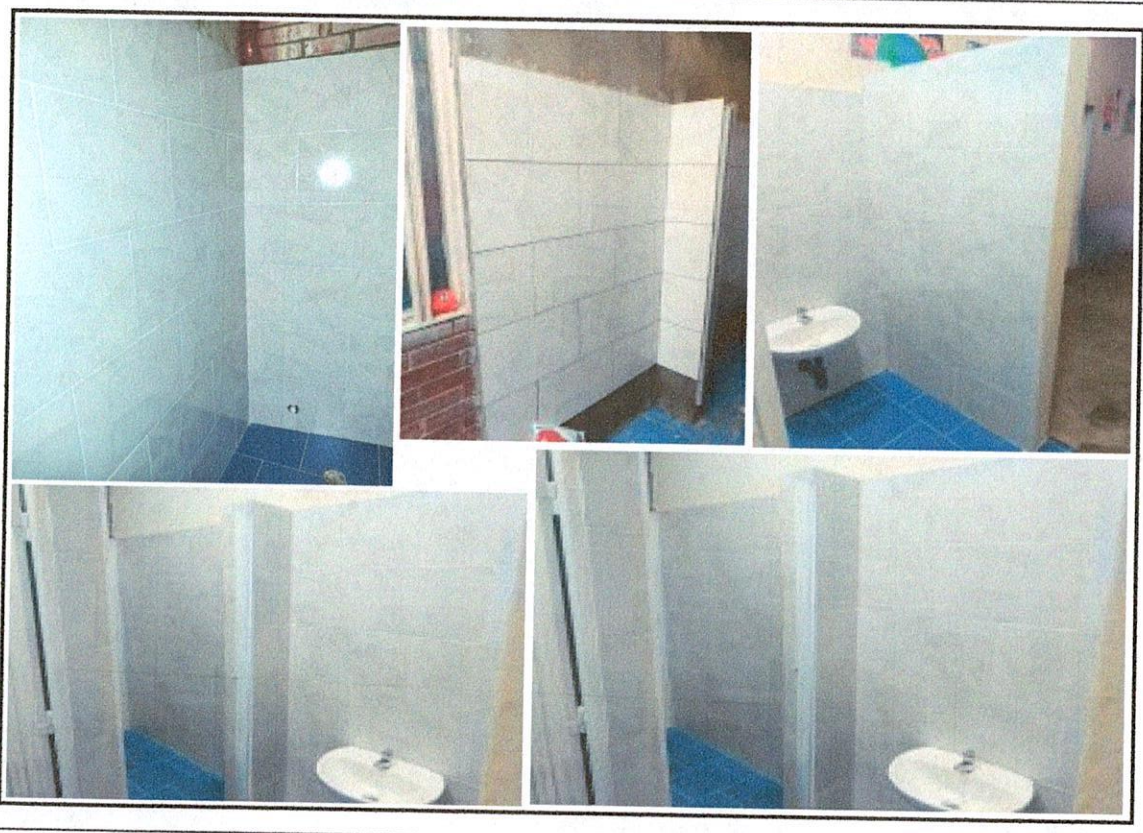

LOCALIZACION	DIMENCIONES				TOTAL
	LARGO	ANCHO	ALTO	CANT.	
PARED 1 LAVAMANOS		0,95	1,85	1,00	1,76
PARED 1 LAVAMANOS		0,85	1,85	1,00	1,57
MOCHETA 1		0,30	1,85	1,00	0,56
MOCHETA 2		0,30	1,85	1,00	0,56
PARED LATERAL DERECHA SANITARIO 1		2,00	1,85	1,00	3,70
PARED FONDO SANITARIO 1		0,90	1,85	1,00	1,67
PARED LATERAL IZQUIERDA SANITARIO 1		2,00	1,85	1,00	3,70
MOCHETA DIVISION SANITARIOS		0,15	1,85	1,00	0,28
PARED LATERAL DERECHA SANITARIO 2		2,00	1,85	1,00	3,70
PARED FONDO SANITARIO 2		0,90	1,85	1,00	1,67
PARED LATERAL IZQUIERDA SANITARIO 2		2,00	1,85	1,00	3,70
MOCHETA 3		0,30	1,85	1,00	0,56
MOCHETA 4		0,30	1,85	1,00	0,56
PARED INGRESO IZQUIERDA		1,00	1,85	1,00	1,85
SUBTOTAL					25,81
PASAN					
SALDO					
PAGO PRESENTE ACTA					25,81

OBSERVACIONES:

CONTRATISTA DE OBRA:

SUPERVISOR COLEGIO:

PROYECTOS DE INGENIERIA INPROSER SAS							FORMATO	INFORME CONTRATISTA (MEMORIAS DE CALCULO)			
FECHA DE ELABORACIÓN		JULIO DE 2025					ETAPA	ENTREGA Y RECIBO			
							VERSIÓN	1	HOJA	15	DE 25
FECHA	DD	30	MM	7	AA	2025	CORTE N°	FINAL	ELABORÓ	CONTRATISTA	
OBJETO DEL CONTRATO	ADECUACION DE ESPACIO PARA PROYECTAR BATERIA SANITARIA PARA PRE-ESCOLAR EN LA SEDE JORDAN ALTO Y MANTENIMIENTO DE BAÑOS PRE-ESCOLAR EN LA SEDE GUSTAVO VEGA PERTENECIENTES A LA INSTITUCION EDUCATIVA MUNICIPAL TECNICA DE ACCION COMUNAL DE FUSAGASUGA										
SUPERVISION	NANCY MILENA PIÑEROS CASTRO										
CONTRATANTE	INSTITUCION EDUCATIVA MUNICIPAL TECNICA DE ACCION COMUNAL										
CONTRATISTA	INPROSER S.A.S.						NIT. o CC.	900922479-5	CONTRATO N°	2025-05	
CAPITULO	ADECUACION BAÑOS PRE-ESCOLAR	ITEM	1,16	MARCO PARA PUERTA EN LÁMINA CAL 18 -0.8			UNIDAD	UND	UBICACIÓN	SEDE JORDAN ALTO	

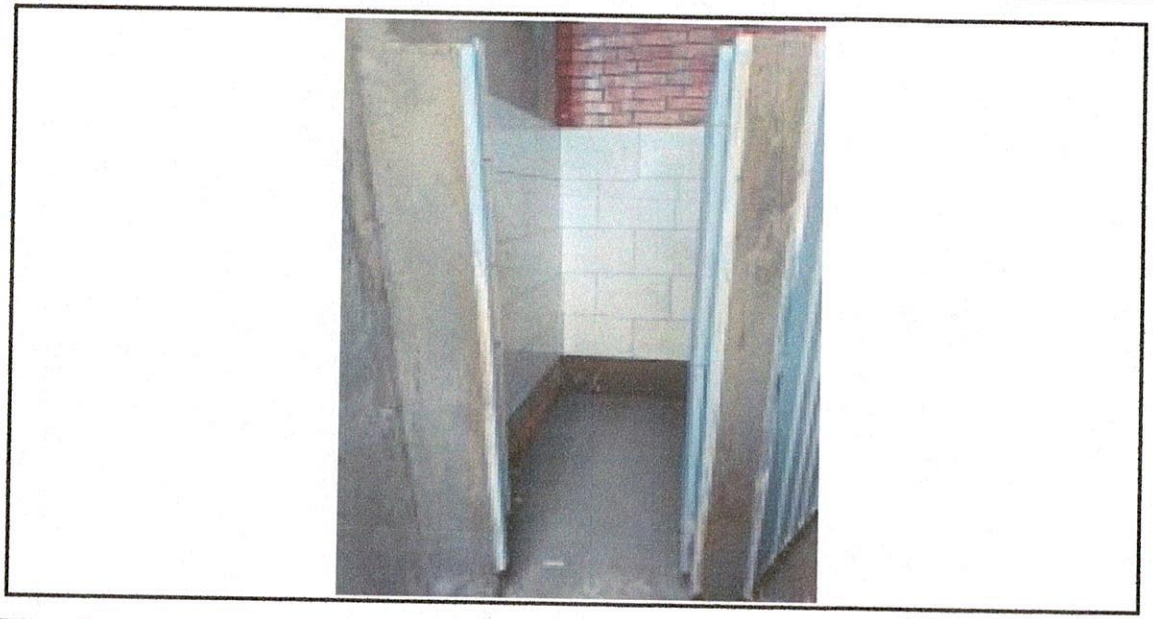

LOCALIZACION	DIMENCIONES				TOTAL
	LARGO	ANCHO	ALTO	CANT.	
MODULO SANITARIO 1				1,00	1,00
MODULO SANITARIO 2				1,00	1,00

PROYECTOS DE INGENIERIA INPROSER SAS							FORMATO	INFORME CONTRATISTA (MEMORIAS DE CALCULO)				
FECHA DE ELABORACIÓN	JULIO DE 2025						ETAPA	ENTREGA Y RECIBO				
							VERSIÓN	1	HOJA	16	DE	25

FECHA	DD	30	MM	7	AA	2025	CORTE N°	FINAL	ELABORÓ	CONTRATISTA

OBJETO DEL CONTRATO	ADECUACION DE ESPACIO PARA PROYECTAR BATERIA SANITARIA PARA PRE-ESCOLAR EN LA SEDE JORDAN ALTO Y MANTENIMIENTO DE BAÑOS PRE-ESCOLAR EN LA SEDE GUSTAVO VEGA PERTENECIENTES A LA INSTITUCION EDUCATIVA MUNICIPAL TECNICA DE ACCION COMUNAL DE FUSAGASUGA
SUPERVISION	NANCY MILENA PIÑEROS CASTRO
CONTRATANTE	INSTITUCION EDUCATIVA MUNICIPAL TECNICA DE ACCION COMUNAL
CONTRATISTA	INPROSER S.A.S. — NIT. o CC. 900922479-5 — CONTRATO N° 2025-05

CAPITULO	ADECUACION BAÑOS PRE-ESCOLAR	ITEM	1,17	PUERTA EN LÁMINA CAL 18 INC. ANTICORROSIVO	UNIDAD	M2	UBICACIÓN	SEDE JORDAN ALTO



LOCALIZACION	DIMENCIONES				TOTAL
	LARGO	ANCHO	ALTO	CANT.	
MODULO SANITARIO 1		0,70	1,70	1,00	1,19
MODULO SANITARIO 2		0,70	1,70	1,00	1,19

PROYECTOS DE INGENIERIA INPROSER SAS							FORMATO	INFORME CONTRATISTA (MEMORIAS DE CALCULO)					
							ETAPA	ENTREGA Y RECIBO					
FECHA DE ELABORACIÓN		JULIO DE 2025					VERSIÓN	1	HOJA	17	DE	25	
FECHA	DD	30	MM	7	AA	2025	CORTE N°	FINAL	ELABORÓ	CONTRATISTA			
OBJETO DEL CONTRATO	ADECUACION DE ESPACIO PARA PROYECTAR BATERIA SANITARIA PARA PRE-ESCOLAR EN LA SEDE JORDAN ALTO Y MANTENIMIENTO DE BAÑOS PRE-ESCOLAR EN LA SEDE GUSTAVO VEGA PERTENECIENTES A LA INSTITUCION EDUCATIVA MUNICIPAL TECNICA DE ACCION COMUNAL DE FUSAGASUGA												
SUPERVISION	NANCY MILENA PIÑEROS CASTRO												
CONTRATANTE	INSTITUCION EDUCATIVA MUNICIPAL TECNICA DE ACCION COMUNAL												
CONTRATISTA	INPROSER S.A.S.					NIT. o CC.	900922479-5		CONTRATO N°	2025-05			
CAPITULO	ADECUACION BAÑOS PRE-ESCOLAR	ITEM	1,18	ESMALTE SOBRE LÁMINA LLENA		UNIDAD	M2	UBICACIÓN	SEDE JORDAN ALTO				

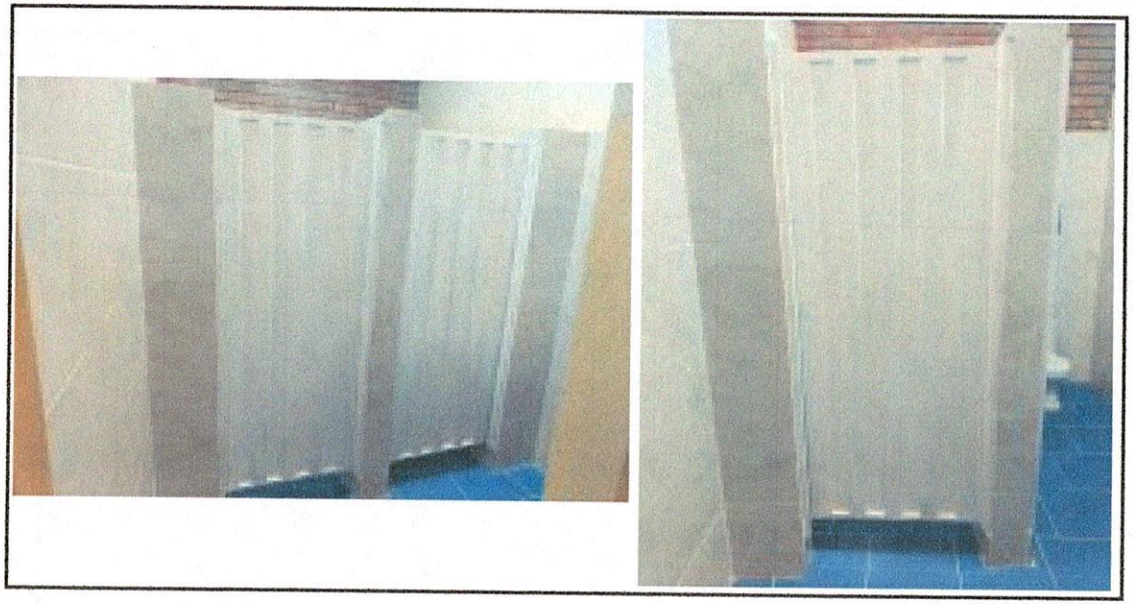

LOCALIZACION	DIMENCIONES				TOTAL
	ANCHO	ALTO	CARAS	CANT.	
MODULO SANITARIO 1	0,70	1,70	2,00	1,00	2,38
MODULO SANITARIO 2	0,70	1,70	2,00	1,00	2,38
SUBTOTAL					4,76
PASAN					
SALDO					
PAGO PRESENTE ACTA					4,76

OBSERVACIONES:

CONTRATISTA DE OBRA:

SUPERVISOR COLEGIO:

PROYECTOS DE INGENIERIA INPROSER SAS							FORMATO	INFORME CONTRATISTA (MEMORIAS DE CALCULO)			
							ETAPA	ENTREGA Y RECIBO			
FECHA DE ELABORACIÓN		JULIO DE 2025					VERSIÓN	1	HOJA	18	DE 25
FECHA	DD	30	MM	7	AA	2025	CORTE N°	FINAL	ELABORÓ	CONTRATISTA	
OBJETO DEL CONTRATO	ADECUACION DE ESPACIO PARA PROYECTAR BATERIA SANITARIA PARA PRE-ESCOLAR EN LA SEDE JORDAN ALTO Y MANTENIMIENTO DE BAÑOS PRE-ESCOLAR EN LA SEDE GUSTAVO VEGA PERTENECIENTES A LA INSTITUCION EDUCATIVA MUNICIPAL TECNICA DE ACCION COMUNAL DE FUSAGASUGA										
SUPERVISION	NANCY MILENA PIÑEROS CASTRO										
CONTRATANTE	INSTITUCION EDUCATIVA MUNICIPAL TECNICA DE ACCION COMUNAL										
CONTRATISTA	INPROSER S.A.S.					NIT. o CC.	900922479-5		CONTRATO N°	2025-05	
CAPITULO	ADECUACION BAÑOS PRE-ESCOLAR	ITEM	1,20	SUMINISTRO E INSTALACIÓN LAVAMANOS COLGAR (INCLUYE GRIFERÍA)			UNIDAD	UND	UBICACIÓN	SEDE JORDAN ALTO	



LOCALIZACION	DIMENCIONES				TOTAL
	LARGO	ANCHO	ALTO	CANT.	
LAVAMANOS PARTE EXTERNA				1,00	1,00
SUBTOTAL					1,00
PASAN					
SALDO					
PAGO PRESENTE ACTA					1,00

OBSERVACIONES:

CONTRATISTA DE OBRA:

SUPERVISOR COLEGIO:

PROYECTOS DE INGENIERIA INPROSER SAS							FORMATO	INFORME CONTRATISTA (MEMORIAS DE CALCULO)				
							ETAPA	ENTREGA Y RECIBO				
FECHA DE ELABORACIÓN	JULIO DE 2025						VERSIÓN	1	HOJA	19	DE	25

FECHA	DD	30	MM	7	AA	2025	CORTE N°	FINAL	ELABORÓ	CONTRATISTA

OBJETO DEL CONTRATO	ADECUACION DE ESPACIO PARA PROYECTAR BATERIA SANITARIA PARA PRE-ESCOLAR EN LA SEDE JORDAN ALTO Y MANTENIMIENTO DE BAÑOS PRE-ESCOLAR EN LA SEDE GUSTAVO VEGA PERTENECIENTES A LA INSTITUCION EDUCATIVA MUNICIPAL TECNICA DE ACCION COMUNAL DE FUSAGASUGA
SUPERVISION	NANCY MILENA PIÑEROS CASTRO
CONTRATANTE	INSTITUCION EDUCATIVA MUNICIPAL TECNICA DE ACCION COMUNAL
CONTRATISTA	INPROSER S.A.S. — NIT. o CC. 900922479-5 — CONTRATO N° 2025-05

CAPITULO	ADECUACION BAÑOS PRE-ESCOLAR	ITEM	1,21	SALIDA LÁMPARA TOMA PVC COMPLETA	UNIDAD	UND	UBICACIÓN	SEDE JORDAN ALTO



LOCALIZACION	DIMENCIONES				TOTAL
	LARGO	ANCHO	ALTO	CANT.	
DESDE INTERRUPTOR HASTA LUMINARIA				1,00	1,00

SUBTOTAL	1,00
PASAN	
SALDO	
PAGO PRESENTE ACTA	1,00

OBSERVACIONES:

CONTRATISTA DE OBRA:

SUPERVISOR COLEGIO:

PROYECTOS DE INGENIERIA INPROSER SAS							FORMATO		INFORME CONTRATISTA (MEMORIAS DE CALCULO)					
FECHA DE ELABORACIÓN		JULIO DE 2025					ETAPA		ENTREGA Y RECIBO					
							VERSIÓN		1	HOJA	20	DE	25	
FECHA	DD	30	MM	7	AA	2025	CORTE N°	FINAL		ELABORÓ	CONTRATISTA			

OBJETO DEL CONTRATO	ADECUACION DE ESPACIO PARA PROYECTAR BATERIA SANITARIA PARA PRE-ESCOLAR EN LA SEDE JORDAN ALTO Y MANTENIMIENTO DE BAÑOS PRE-ESCOLAR EN LA SEDE GUSTAVO VEGA PERTENECIENTES A LA INSTITUCION EDUCATIVA MUNICIPAL TECNICA DE ACCION COMUNAL DE FUSAGASUGA
SUPERVISION	NANCY MILENA PIÑEROS CASTRO
CONTRATANTE	INSTITUCION EDUCATIVA MUNICIPAL TECNICA DE ACCION COMUNAL
CONTRATISTA	INPROSER S.A.S. — NIT. o CC. 900922479-5 — CONTRATO N° 2025-05

CAPITULO	ADECUACION BAÑOS PRE-ESCOLAR	ITEM	1,22	LUMINARIA LED 12 WATIOS	UNIDAD	UND	UBICACIÓN	SEDE JORDAN ALTO



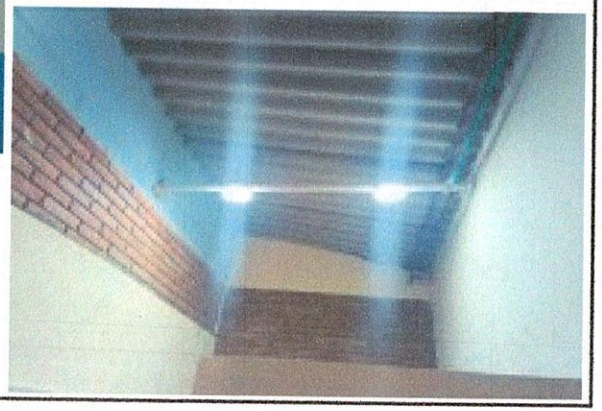

LOCALIZACION	DIMENCIONES				TOTAL
	LARGO	ANCHO	ALTO	CANT.	
SOBRE MODULOS SANITARIOS				2,00	2,00
SUBTOTAL					2,00
PASAN					
SALDO					
PAGO PRESENTE ACTA					2,00

OBSERVACIONES:

CONTRATISTA DE OBRA:

SUPERVISOR COLEGIO:

PROYECTOS DE INGENIERIA INPROSER SAS							FORMATO	INFORME CONTRATISTA (MEMORIAS DE CALCULO)			
							ETAPA	ENTREGA Y RECIBO			
FECHA DE ELABORACIÓN	JULIO DE 2025						VERSIÓN	1	HOJA	21	DE 25
FECHA	DD	30	MM	7	AA	2025	CORTE N°	FINAL	ELABORÓ	CONTRATISTA	
OBJETO DEL CONTRATO	ADECUACION DE ESPACIO PARA PROYECTAR BATERIA SANITARIA PARA PRE-ESCOLAR EN LA SEDE JORDAN ALTO Y MANTENIMIENTO DE BAÑOS PRE-ESCOLAR EN LA SEDE GUSTAVO VEGA PERTENECIENTES A LA INSTITUCION EDUCATIVA MUNICIPAL TECNICA DE ACCION COMUNAL DE FUSAGASUGA										
SUPERVISION	NANCY MILENA PIÑEROS CASTRO										
CONTRATANTE	INSTITUCION EDUCATIVA MUNICIPAL TECNICA DE ACCION COMUNAL										
CONTRATISTA	INPROSER S.A.S.						NIT. o CC.	900922479-5	CONTRATO N°	2025-05	
CAPITULO	MANTENIMIENTO BAÑOS PRE-ESCOLAR	ITEM	2,1	DESMONTE APARATOS SANITARIOS			UNIDAD	UND	UBICACIÓN	SEDE GUSTAVO VEGA	



LOCALIZACION	DIMENCIONES				TOTAL
	LARGO	ANCHO	ALTO	CANT.	
SANITARIO AFECTADO BAÑO NIÑAS				1,00	1,00
SANITARIO AFECTADO BAÑO NIÑOS				1,00	1,00
SUBTOTAL					2,00
PASAN					
SALDO					
PAGO PRESENTE ACTA					2,00

OBSERVACIONES:

CONTRATISTA DE OBRA:

SUPERVISOR COLEGIO:

PROYECTOS DE INGENIERIA INPROSER SAS							**FORMATO**	INFORME CONTRATISTA (MEMORIAS DE CALCULO)			
							ETAPA	ENTREGA Y RECIBO			
FECHA DE ELABORACIÓN		JULIO DE 2025					**VERSIÓN**	1	**HOJA**	22	**DE** 25
FECHA	**DD**	30	**MM**	7	**AA**	2025	**CORTE N°**	FINAL	**ELABORÓ**	CONTRATISTA	
OBJETO DEL CONTRATO	ADECUACION DE ESPACIO PARA PROYECTAR BATERIA SANITARIA PARA PRE-ESCOLAR EN LA SEDE JORDAN ALTO Y MANTENIMIENTO DE BAÑOS PRE-ESCOLAR EN LA SEDE GUSTAVO VEGA PERTENECIENTES A LA INSTITUCION EDUCATIVA MUNICIPAL TECNICA DE ACCION COMUNAL DE FUSAGASUGA										
SUPERVISION	NANCY MILENA PIÑEROS CASTRO										
CONTRATANTE	INSTITUCION EDUCATIVA MUNICIPAL TECNICA DE ACCION COMUNAL										
CONTRATISTA	INPROSER S.A.S.						**NIT. o CC.**	900922479-5	**CONTRATO N°**	2025-05	
CAPITULO	MANTENIMIENTO BAÑOS PRE-ESCOLAR		**ITEM**	2,3		MANTENIMIENTO PUERTAS EN LAMINA METALCA; INCLUYE DESMONTE E INSTALACION, CAMBIO DE PARTES AFECTADAS POR OXIDO; MASILLAS, SOLDADURAS, PINTURA EN ESMALTE Y DEMAS PARA SU CORRECTO FUNCIONAMIENTO	**UNIDAD**	UND	**UBICACIÓN**	SEDE GUSTAVO VEGA	

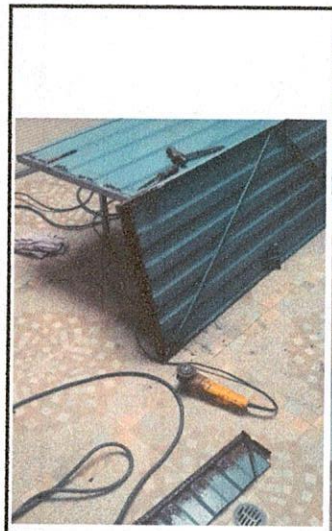

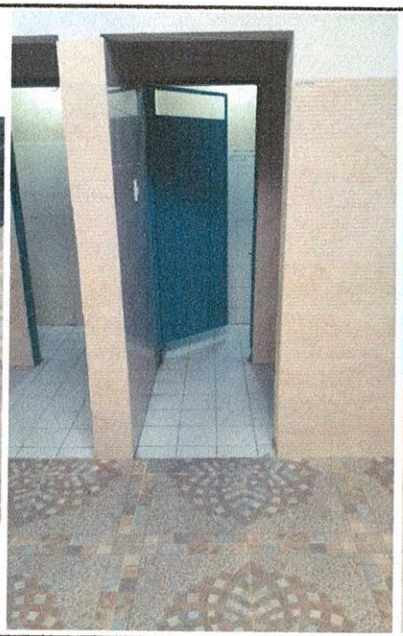

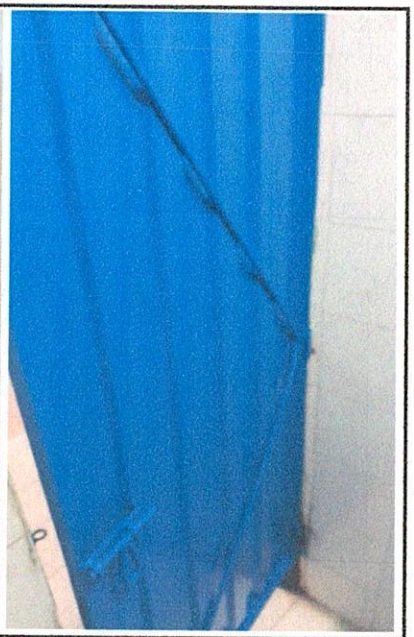

LOCALIZACION	DIMENCIONES				TOTAL
	LARGO	ANCHO	ALTO	CANT.	
PUERTAS AFECTADA BAÑO NIÑAS				1,00	1,00
PUERTAS AFECTADA BAÑO NIÑOS				1,00	1,00
SUBTOTAL					2,00
PASAN					
SALDO					
PAGO PRESENTE ACTA					2,00

OBSERVACIONES:

CONTRATISTA DE OBRA:

SUPERVISOR COLEGIO:

PROYECTOS DE INGENIERIA INPROSER SAS							FORMATO	INFORME CONTRATISTA (MEMORIAS DE CALCULO)					
							ETAPA	ENTREGA Y RECIBO					
FECHA DE ELABORACIÓN		JULIO DE 2025					VERSIÓN	1	HOJA	23	DE	25	
FECHA	DD	30	MM	7	AA	2025	CORTE N°	FINAL	ELABORÓ	CONTRATISTA			
OBJETO DEL CONTRATO	ADECUACION DE ESPACIO PARA PROYECTAR BATERIA SANITARIA PARA PRE-ESCOLAR EN LA SEDE JORDAN ALTO Y MANTENIMIENTO DE BAÑOS PRE-ESCOLAR EN LA SEDE GUSTAVO VEGA PERTENECIENTES A LA INSTITUCION EDUCATIVA MUNICIPAL TECNICA DE ACCION COMUNAL DE FUSAGASUGA												
SUPERVISION	NANCY MILENA PIÑEROS CASTRO												
CONTRATANTE	INSTITUCION EDUCATIVA MUNICIPAL TECNICA DE ACCION COMUNAL												
CONTRATISTA	INPROSER S.A.S.						NIT. o CC.	900922479-5	CONTRATO N°	2025-05			

CAPITULO	OBRA NUEVA	ITEM	O.N.1	EXCAVACIÓN MANUAL EN CONGLOMERADO H=0.0-2.0 M (INCLUYERETIRO DE SOBRANTES A UNA DISTANCIA MENOR DE 5 KM)	UNIDAD	M3	UBICACIÓN	SEDE JORDAN ALTO Y GUSTAVO VEGA



LOCALIZACION	DIMENCIONES				TOTAL
	LARGO	ANCHO	ALTO	CANT.	
DESDE SALIDA DE SANITARIO Y LAVAMANOS HASTA POZO SEPTICO EN AULA PRE-ESCOLAR	6,00	0,30	1,00	1,00	1,80

PROYECTOS DE INGENIERIA INPROSER SAS							FORMATO	INFORME CONTRATISTA (MEMORIAS DE CALCULO)					
							ETAPA	ENTREGA Y RECIBO					
FECHA DE ELABORACIÓN		JULIO DE 2025					VERSIÓN	1	HOJA	24	DE	25	
FECHA	DD	30	MM	7	AA	2025	CORTE N°	FINAL	ELABORÓ	CONTRATISTA			
OBJETO DEL CONTRATO	ADECUACION DE ESPACIO PARA PROYECTAR BATERIA SANITARIA PARA PRE-ESCOLAR EN LA SEDE JORDAN ALTO Y MANTENIMIENTO DE BAÑOS PRE-ESCOLAR EN LA SEDE GUSTAVO VEGA PERTENECIENTES A LA INSTITUCION EDUCATIVA MUNICIPAL TECNICA DE ACCION COMUNAL DE FUSAGASUGA												
SUPERVISION	NANCY MILENA PIÑEROS CASTRO												
CONTRATANTE	INSTITUCION EDUCATIVA MUNICIPAL TECNICA DE ACCION COMUNAL												
CONTRATISTA	INPROSER S.A.S.				NIT. o CC.	900922479-5		CONTRATO N°	2025-05				
CAPITULO	OBRA NUEVA	ITEM	O.N.2	PLACA DE PISO, 0,10 MTS; INCLUYE RELLENO CON MAERIAL DEL SITIO Y AFINADO CON MINERAL ROJO			UNIDAD	M2	UBICACIÓN	SEDE JORDAN ALTO Y GUSTAVO VEGA			



LOCALIZACION	DIMENCIONES				TOTAL
	LARGO	ANCHO	ALTO	CANT.	
DESDE SALIDA DE SANITARIO Y LAVAMANOS HASTA POZO SEPTICO EN AULA PRE-ESCOLAR	6,00	0,30		1,00	1,80

PROYECTOS DE INGENIERIA INPROSER SAS							FORMATO		INFORME CONTRATISTA (MEMORIAS DE CALCULO)					
							ETAPA		ENTREGA Y RECIBO					
FECHA DE ELABORACIÓN			JULIO DE 2025				VERSIÓN		1		HOJA	25	DE	25
FECHA	DD	30	MM	7	AA	2025	CORTE N°	FINAL			ELABORÓ		CONTRATISTA	
OBJETO DEL CONTRATO	ADECUACION DE ESPACIO PARA PROYECTAR BATERIA SANITARIA PARA PRE-ESCOLAR EN LA SEDE JORDAN ALTO Y MANTENIMIENTO DE BAÑOS PRE-ESCOLAR EN LA SEDE GUSTAVO VEGA PERTENECIENTES A LA INSTITUCION EDUCATIVA MUNICIPAL TECNICA DE ACCION COMUNAL DE FUSAGASUGA													
SUPERVISION	NANCY MILENA PIÑEROS CASTRO													
CONTRATANTE	INSTITUCION EDUCATIVA MUNICIPAL TECNICA DE ACCION COMUNAL													
CONTRATISTA	INPROSER S.A.S.						NIT. o CC.		900922479-5		CONTRATO N°		2025-05	

CAPITULO	OBRA NUEVA	ITEM	O.N.3	SUMINISTRO E INSTALACIÓN SANITARIO INFANTIL (INCLUYE GRIFERÍA)	UNIDAD	UND	UBICACIÓN	SEDE JORDAN ALTO Y GUSTAVO VEGA



LOCALIZACION	DIMENCIONES				TOTAL
	LARGO	ANCHO	ALTO	CANT.	
SANITARIO BAÑO NIÑAS				2,00	2,00
SANITARIO BAÑO NIÑOS				2,00	2,00

EVIDENCIA FOTOGRAFICA : MOBILIARIO PRIMERA INFANCIA



