Bienvenido al Módulo Empresarial:	Empresa:	Dependencia:	Dirección IP:	Fecha último ingreso al sistema:
Lizeth Johana Martinez Peralta	FONDO DE VIVIENDA OBRERA DE DUITAMA	NOMINA	185.104.166.41	Agosto 04 de 2026 02:43 pm

Número de Transacción: APII6225329146700078

Enviar a Autorizar

Fecha: Agosto 13 de 2026 09:13 am

Las transacciones de este lote serán enviadas a los bancos destinatarios de acuerdo con sus horarios de recepción de transacciones, así que es posible que algunas o todas las transacciones no se procesen el mismo día. Se recomienda esperar dos días como máximo para ver reflejada la transacción en el banco destinatario.

Resumen del Lote

Tipo de Movimiento:	Proveedores Interbancarios
Nombre del Lote:	HONORARIOS ARQUITECTO 5 PAGO
Fecha de Aplicación:	Agosto 13 de 2026 12:00 AM
Valor del Lote:	$4.998.000,00
Cantidad de Registros:	1

Imprimir Cerrar

Duitama, 12 de Agosto del 2026

CUENTA DE COBRO N° 5

FONDO DE VIVIENDA OBRERA DE DUITAMA
FOMVIDU

DEBE A:

Al Arquitecto GIOVANNY ALBERTO CELY BRICEÑO, identificado con Cedula de Ciudadanía N° 7.227.643, expedida en Duitama, la suma de **CINCO MILLONES CIEN MIL PESOS MC/TE $ 5.100.000.**

Por concepto de las actividades desempeñadas, en el periodo comprendido entre 16 de Mayo de 2026 al 15 de Junio del 2026 de acuerdo al objeto y obligaciones pactadas en el contrato de prestaciones de servicios CPSP 003-2026 suscrito por FOMVIDU con el contratista, cuyo objeto es: PRESTACIÓN DE SERVICIOS PROFESIONALES EN ARQUITECTURA ORIENTADOS AL APOYO INTEGRAL DEL FUNCIONAMIENTO DE LA ENTIDAD, MEDIANTE LA GESTIÓN TÉCNICA EN PROYECTOS HABITACIONALES, RELACIONADOS CON LA CONSTRUCCIÓN Y/O MEJORAMIENTO DE VIVIENDA DEL FONDO DE VIVIENDA OBRERA DE DUITAMA - FOMVIDU.

Favor consignar en la cuenta de Ahorros N° 262-272355-00 del Banco de COLOMBIA de acuerdo al contrato estipulado.

Atentamente,

GIOVANNY ALBERTO CELY BRICEÑO
C. C. 7.227. 643 de Duitama
CONTRATISTA

Duitama, 12 de Agosto de 2026

Señores:
FONDO DE VIVIENDA OBRERA DE DUITAMA - FOMVIDU
Calle 15 con carrera 15
Edificio Administrativo Oficina 503

Estimados señores:

Yo GIOVANNY ALBERTO CELY BRICEÑO, identificado con cédula de ciudadanía N° 7.227.643 expedida en Duitama, dando cumplimiento a lo dispuesto con lo estipulado en el Decreto 2271/2009, bajo la gravedad de juramento y manifestando el conocimiento de la Ley 1819 de 2016, Ley 1943 de 2018 y del parágrafo 2 de artículo 383 del Estatuto Tributario,

Certifico:

1. Que los documentos soportes de la inscripción al Sistema General de Seguridad Social (en Salud, Pensión y Riesgos Laborales) para el Quinto Pago Final del Contrato CPSP 003/2026, suscrito con el Fondo de Vivienda Obrera de Duitama - FOMVIDU, son soportes para el pago.

2. Que para efectos de retención en la fuente de acuerdo el Artículo 388 del Estatuto Tributario adicionado por el Artículo 18 de la Ley 1819 de 2016; en lo que compete a número de empleados, [SI] [NO(X)] tengo dos (2) o más empleados a mi cargo.

3. Que, SI [(X)] [NO] Estoy obligado a presentar declaración del impuesto sobre la renta por el año gravable 2024.

4. Que, SI [ ] [NO (X)] soy responsable de IVA.

5. Que, SI [ ] [NO (X)] estoy obligado a expedir factura de venta según artículo 616-2 del Estatuto Tributario.

Lo anterior para efectos del pago de los honorarios a que tengo derecho por concepto del contrato arriba mencionado en debida forma.

Atentamente,

GIOVANNY ALBERTO CELY BRICEÑO
C.C. 7.227.643 expedida en Duitama

ACTA DE LIQUIDACIÓN FINAL
CONTRATO DE PRESTACIÓN DE SERVICIOS PROFESIONALES CPSP 003-2026

OBJETO:	PRESTACIÓN DE SERVICIOS PROFESIONALES EN ARQUITECTURA ORIENTADOS AL APOYO INTEGRAL DEL FUNCIONAMIENTO DE LA ENTIDAD, MEDIANTE LA GESTIÓN TÉCNICA EN PROYECTOS HABITACIONALES, RELACIONADOS CON LA CONSTRUCCIÓN Y/O MEJORAMIENTO DE VIVIENDA DEL FONDO DE VIVIENDA OBRERA DE DUITAMA - FOMVIDU
DEPENDENCIA	FONDO DE VIVIENDA OBRERA DE DUITAMA FOMVIDU
CONTRATISTA	GIOVANNY ALBERTO CELY BRICEÑO
C. C. N°	7'227.643 DE DUITAMA
RUBRO PRESUPUESTAL	2.1.2.02.02.008.001 Contratos de prestación de Servicios Profesionales
NOMBRE DEL SUPERVISOR	NATALY JOHANNA LARA BERTRAND DIRECTORA GENERAL FOMVIDU
VALOR TOTAL DEL CONTRATO	VEINTICINCO MILLONES QUINIENTOS MIL PESOS. ($25.500.000,00).
DURACIÓN TOTAL DEL CONTRATO	CINCO (5) MESES, sin exceder la vigencia de 2026.
FECHA SUSCRIPCION	ENERO 16 DE 2026
FECHA DE INICIO	ENERO 16 DE 2026
FECHA DE TERMINACIÓN	JUNIO 15 DE 2026

En Duitama, el día 12 de Agosto de 2026, se reunieron las siguientes personas: La ingeniera NATALY JOHANNA LARA BERTLAND, en calidad de Directora General del FONDO DE VIVIENDA OBRERA DE DUITAMA "FOMVIDU" y en calidad de SUPERVISOR y GIOVANNY ALBERTO CELY BRICEÑO, identificado con la Cédula de Ciudadanía N° 7.227.643 de Duitama en calidad de CONTRATISTA, con el fin de suscribir la presente ACTA DE LIQUIDACIÓN FINAL DEL CONTRATO DE PRESTACIÓN DE SERVICIOS No. CPSP- 003 / 2026, dadas las siguientes condiciones:

PRIMERO: Que el día 12 de AGOSTO de 2026 se presenta informe final, del contrato de prestación de servicios No CPSP-003/2026

SEGUNDO: Que por lo anteriormente expuesto se procede a realizar el Acta de Liquidación Final de lo ejecutado a la fecha por el contratista GIOVANNY ALBERTO CELY BRICEÑO identificado con cedula de ciudadanía N° 7.227.643 de Duitama.

BALANCE GENERAL DEL CONTRATO

CONCEPTO	DEBE	HABER
VALOR INICIAL DEL CONTRATO		$20.400.000
VALOR ADICIONAL		$5.100.000
VALOR FINAL DEL CONTRATO		$25.500.00
VALOR CANCELADO ACTA PARCIAL 1	$5.100.000	
VALOR CANCELADO ACTA PARCIAL 2	$5.100.000	
VALOR CANCELADO ACTA PARCIAL 3	$5.100.000	
VALOR CANCELADO ACTA PARCIAL 4	$5.100.000	
VALOR A CANCELAR ACTA DE LIQUIDACIÓN	$5.100.000	
SALDO A FAVOR DEL MUNICIPIO	0	0
SUMAS IGUALES	$25.500.000	$25.500.500

En constancia se firma a los 12 días del mes de AGOSTO del año 2026.

GIOVANNY ALBERTO CELY BRICEÑO
C.C.: 7'227.643 de Duitama
CONTRATISTA

NATALY JOHANNA LARA BERTRAND
C: C.: 1.052'404.997 de Duitama
SUPERVISOR

III. PAGOS EFECTUADOS:

El presente reporte corresponde al **QUINTO INFORME** para el periodo de ejecución del 16 de Mayo de 2026 al 15 de Junio de 2026. Con la presente acta se llevará a cabo el Quinto Pago con el fin de quedar a paz y salvo por concepto del QUINTO MES DE EJECUCIÓN con el contratista.

BALANCE FINANCIERO CONTRATO

DESCRIPCIÓN	VALOR DEL CONTRATO	EJECUCIÓN FINANCIERA	
		PAGOS	SALDOS
Valor Inicial del Contrato	20.400.000		
Valor Adición del Contrato	5.100.000		
Valor Total Contrato	25.500.000		
Valor cancelado a la FECHA		20.400.000	
Valor a cancelar Presente Acta		5.100.000	
Saldo por ejecutar			0
SUMAS IGUALES	25.500.000	25.500.000	0

IV. NIVEL DE EJECUCIÓN Y AVANCE DEL CONTRATO PRINCIPAL.

% de Ejecución Financiera CONTRATADO	% Ejecución Física PRESENTE ACTA	% Ejecución Física SERVICIO POR EJECUTAR
100 %	100%	0%

V. CUMPLIMIENTO PARAFISCALES

Se deja constancia del cumplimiento por parte del contratista de las obligaciones frente al sistema de seguridad social integral, parafiscales (Cajas de Compensación Familiar, Sena e Instituto Colombiano de Bienestar Familiar), del mes de MARZO de 2026

PERSONA NATURAL	
PLANILLA N°	4656711112
Periodo de Cotización	01/05/2026 a 30 /05/2026
Fecha de Pago	12/06/2026
Valor Base de Cotización	$ 2.040.000

VI. ACTIVIDADES REALIZADAS.

Para el periodo comprendido entre el **16 de MAYO de 2026 y 15 de JUNIO de 2026**, por parte del contratista se realizaron las siguientes actividades:

ÍTEM	ACTIVIDADES PACTADAS	ACTIVIDADES EJECUTADAS	T	P	N	OBSERVACIONES
1	Brindar apoyo técnico permanente a las dependencias del Fondo de Vivienda Obrera de Duitama FOMVIDU en la formulación, evaluación, planeación, seguimiento y control de proyectos habitacionales nuevos y/o de mejoramiento de vivienda, conforme a los lineamientos institucionales y normativos vigentes	Se brindó apoyo técnico permanente mediante la estructuración de presupuestos y diagnósticos de habitabilidad para proyectos de mejoramiento.	X			Cumplimiento satisfactorio. Se valida la oportunidad en la entrega de insumos técnicos para la mejora de la calidad de vida de los beneficiarios.
2	Elaborar y consolidar insumos técnicos requeridos para la estructuración de proyectos de vivienda, tales como estudios preliminares, diagnósticos arquitectónicos, diseños y documentos soporte necesarios para su viabilización técnica.	Se consolidaron estudios, diseños y documentos soporte para garantizar la viabilidad del proyecto de Mejoramiento de vivienda que se está ejecutando, y del próximo a ejecutar para el periodo 2026.	X			Los insumos presentados cumplen con los requisitos para la viabilización técnica.
3	Realizar levantamientos arquitectónicos y técnicos de las edificaciones objeto de intervención, garantizando precisión en la información recolectada para la toma de decisiones y formulación de soluciones habitacionales adecuadas.	Se realizaron levantamientos arquitectónicos en sitio de acuerdo a las Visitas Técnicas realizadas durante el periodo comprendido entre el 16 de Mayo al 15 de Junio de 2026.	X			La información recolectada es veraz que permitirá formular soluciones adecuadas. Información adjunta en el informe del contratista.
4	Apoyar y garantizar la elaboración, revisión y ajuste de presupuestos de obra, memorias de cantidades, cronogramas y demás documentos técnicos necesarios para los procesos de formulación, evaluación, planeación, seguimiento y	Para el Periodo se realizaron memorias de cantidades de obra y presupuestos para (20) Veinte Beneficiarios Priorizados, para el proyecto de Mejoramiento de Vivienda Urbana año 2026	X			Para este periodo fue necesario realizar memorias de cálculo y presupuestos y para (20) Veinte Beneficiarios Priorizados, para el proyecto de

	control de los proyectos del FOMVIDU.					Mejoramiento de Vivienda Urbana año 2026
5	Revisar y validar técnicamente los Análisis de Precios Unitarios (APU), especificaciones técnicas y demás estudios económicos que respalden los procesos contractuales adelantados por la entidad.	Se revisaron y validaron los APU y especificaciones técnicas previo al inicio de obra. A la fecha, los precios se mantienen vigentes sin requerir ajustes.	X			Los APU cumplen con la Resolución 033 del 27 de Abril de 2026 de la Gobernación de Boyacá, garantizando legalidad y precios de mercado.
6	Participar en las actividades de seguimiento técnico y supervisión de las obras de construcción y/o mejoramiento de vivienda, verificando el cumplimiento de las especificaciones técnicas, normas de calidad y condiciones contractuales establecidas.	Para el Periodo comprendido entre el 16 Mayo al 15 de Junio se realizaron 37 visitas de Verificación de los proyectos de Mejoramiento de Vivienda Descritas en el **QUINTO INFORME** de avance de la ejecución del proyecto de mejoramientos de vivienda rural.	X			Se constata el control riguroso sobre la ejecución y calidad de las obras.
7	Apoyar la gestión técnica de los programas de vivienda desarrollados bajo esquemas de autoconstrucción, brindando orientación profesional en aspectos constructivos, uso adecuado de materiales y control de calidad a las obras.	Para el momento no se ha realizado actividades de construcción de mejoramientos de vivienda por autoconstrucción direccionados por parte del Fondo de vivienda Obrera de Duitama.		X		Aún no ha habido actuaciones frente a este ítem.
8	Realizar visitas técnicas de campo para evaluar el estado físico, constructivo y funcional de las viviendas priorizadas, identificando riesgos, deficiencias y necesidades de intervención.	Para el Periodo comprendido entre el 16 de Mayo al 15 de Junio se realizaron 37 visitas Técnicas de ubicación de Viviendas, Verificación de actividades de acuerdo a las necesidades encontradas, Localización de obras, registros Descritos en el **QUINTO INFORME** de avance de la ejecución del proyecto de mejoramientos de vivienda Urbano y Rural.	X			Se realizaron las Visitas correspondientes para verificar las condiciones de las viviendas que serán objeto de intervención en mejoramientos de vivienda.

9	Contribuir al fortalecimiento de los procesos internos del FOMVIDU mediante la organización, actualización y sistematización de la información técnica, como planos, diseños y documentación asociada a los proyectos habitacionales.	La Elaboración de Documentos se organiza y sistematiza de Formas física en archivo documental y se realiza la actualización de los archivos digitales correspondientes para disposición y consulta por parte del FOMVIDU.	X			La información técnica se encuentra actualizada y debidamente organizada.
10	Elaborar informes técnicos y reportes periódicos que den cuenta del avance de las actividades desarrolladas, resultados obtenidos, dificultades presentadas y recomendaciones para la mejora de los procesos institucionales.	Para el Periodo comprendido entre el 16 de Mayo al 15 de Junio se hace entrega formal del **QUINTO INFORME DE AVANCE** de ejecución de mejoramientos rurales, detallando estados, hallazgos y recomendaciones.	X			Reportes entregados en los términos contractuales, reflejando fielmente la gestión técnica en campo.
11	Apoyar técnicamente en la preparación de paquetes técnicos requeridos para la gestión de recursos, presentación de proyectos ante entidades financiadoras o instancias de aprobación.	En el periodo comprendido del 16 de Mayo al 15 de Junio, se adelantó el paquete Técnico para el convenio de Mejoramientos de Vivienda 2026.		X		Se entregaron los insumos necesarios para la gestión del proyecto de Mejoramiento de Vivienda 2026.
12	Asistir y participar en reuniones técnicas, mesas de trabajo, comités y jornadas de coordinación convocadas por el FOMVIDU, aportando criterios profesionales para la adecuada toma de decisiones.	Para el Periodo comprendido del 16 de Mayo al 15 de Junio, se participó en Comités: -1- Martes 26 de Mayo de 2026 -2- Martes 2 de Junio de 2026	X			La participación activa del contratista permitió destrabar procesos técnicos para el reinicio de actividades.
13	Garantizar que todas las actividades desarrolladas se ajusten a la normatividad urbanística y de construcción de vivienda de interés social y demás disposiciones aplicables.	Se verifica que las intervenciones realizadas en las viviendas correspondan en calidad y alcance de acuerdo a la normativa urbanística y de Vivienda de Interés Social (VIS).	x			Se verificó el estricto cumplimiento de la norma NSR-10 y reglamentos urbanos.

	demás disposiciones aplicables.	Vivienda de Interés Social (VIS).				
14	Poner a disposición de la entidad sus conocimientos profesionales y experiencia técnica y criterio especializado en Arquitectura, orientados al cumplimiento de los objetivos misionales del FOMVIDU.	Se puso a disposición del FOMVIDU la experiencia, los equipos y recursos necesarios para desarrollar las actividades pactadas, en procura del cumplimiento de metas misionales de la institución.	x			El criterio profesional aportado fortaleció la gestión técnica de la entidad.
15	Ejecutar las demás actividades de carácter técnico y profesional compatibles con el objeto del contrato, resulten necesarias para asegurar el adecuado funcionamiento de la entidad y el cumplimiento de sus programas de vivienda.	A la fecha no se han realizado actividades complementarias a los objetivos misionales y el objeto contratado.	x			No han surgido actividades complementarias para desarrollar según los objetivos y en la ejecución del objeto contratado.

NOTA: **T:** Cumple totalmente las actividades pactadas.
P: Cumple parcialmente las actividades pactadas.
N: No cumplió las actividades pactadas

VII. RESULTADO DE LA SUPERVISIÓN.

Luego de recibido los trabajos ejecutados y basado en el informe: "Avance de actividades del contratista" se encuentra que este permite evidenciar el cumplimiento del objeto del contrato, me permito presentar mi concepto favorable y se recomienda la cancelación de las acreencias sobre el mismo por cuanto el objeto se ha cumplido parcialmente

Para constancia se firma el presente **INFORME N° 5** en la ciudad de Duitama, a los Doce (12) días del mes de Agosto de 2026

Nataly Lara B

NATALY JOHANNA LARA BERTRAND
DIRECTORA GENERAL FOMVIDU
CC. N° 1.052.404.997 de Duitama
SUPERVISOR

INFORME DE ACTIVIDADES N° 5

CONTRATISTA: GIOVANNY ALBERTO CELY BRICEÑO **SUPERVISOR:** DIRECTOR FOMVIDU

PERIODO REPORTE: 16 DE MAYO A 15 DE JUNIO DE 2026 **No. CONTRATO:** CPSP-003-2026

FECHA INICIACIÓN: 16 DE ENERO DE 2026 **FECHA DE TERMINACIÓN:** 15 DE JUNIO DE 2026

N° de INFORMES A PRESENTAR: 5 **N° del PRESENTE INFORME: 5**

OBJETO: PRESTACIÓN DE SERVICIOS PROFESIONALES EN ARQUITECTURA ORIENTADOS AL APOYO INTEGRAL DEL FUNCIONAMIENTO DE LA ENTIDAD, MEDIANTE LA GESTIÓN TÉCNICA EN PROYECTOS HABITACIONALES, RELACIONADOS CON LA CONSTRUCCIÓN Y/O MEJORAMIENTO DE VIVIENDA DEL FONDO DE VIVIENDA OBRERA DE DUITAMA FOMVIDU.

Espacio para diligenciar en caso de adición en tiempo y/o valor:

PLAZO ADICIONADO: 1 MES **VALOR ADICIONADO:** $ 5.100.000 **FECHA DE LA ADICIÓN y/o PRORROGA:** 14 DE MAYO DE 2026

NUEVA FECHA DE TERMINACIÓN: 15 DE JUNIO DE 2026

No. DE INFORMES A PRESENTAR: 5 **No. PRESENTE INFORME:** 5

REPORTE DEL CONTRATISTA			REPORTE DEL SUPERVISOR			
ÍTEM	ACTIVIDADES PACTADAS	ACTIVIDADES EJECUTADAS	VERIFICACIÓN EJECUCIÓN DE ACTIVIDADES (CUMPLIMIENTO) T*	P*	N*	OBSERVACIONES (SOBRE CUMPLIMIENTO DE CADA ACTIVIDAD)
1	Brindar apoyo técnico permanente a las dependencias del Fondo de Vivienda Obrera de Duitama FOMVIDU en la formulación, evaluación, planeación, seguimiento y control de proyectos habitacionales nuevos y/o de mejoramiento de vivienda, conforme a los lineamientos institucionales y normativos vigentes	Se brindó apoyo técnico permanente mediante la estructuración de presupuestos y diagnósticos de habitabilidad para proyectos de mejoramiento.	X			Cumplimiento satisfactorio. Se valida la oportunidad en la entrega de insumos técnicos para la mejora de la calidad de vida de los beneficiarios.

2	Elaborar y consolidar insumos técnicos requeridos para la estructuración de proyectos de vivienda, tales como estudios preliminares, diagnósticos arquitectónicos, diseños y documentos soporte necesarios para su viabilización técnica.	Se consolidaron estudios, diseños y documentos soporte para garantizar la viabilidad del proyecto de Mejoramiento de vivienda que se está ejecutando, y del próximo a ejecutar para el periodo 2026.	X			Los insumos presentados cumplen con los requisitos para la viabilización técnica.
3	Realizar levantamientos arquitectónicos y técnicos de las edificaciones objeto de intervención, garantizando precisión en la información recolectada para la toma de decisiones y formulación de soluciones habitacionales adecuadas.	Se realizaron levantamientos arquitectónicos en sitio de acuerdo a las Visitas Técnicas realizadas durante el periodo comprendido entre el 16 de Mayo al 15 de Junio de 2026.	X			La información recolectada es veraz que permitirá formular soluciones adecuadas. Información adjunta en el informe del contratista.
4	Apoyar y garantizar la elaboración, revisión y ajuste de presupuestos de obra, memorias de cantidades, cronogramas y demás documentos técnicos necesarios para los procesos de formulación, evaluación, planeación, seguimiento y control de los proyectos del FOMVIDU.	Para el Periodo se realizaron memorias de cantidades de obra y presupuestos para (20) Veinte Beneficiarios Priorizados, para el proyecto de Mejoramiento de Vivienda Urbana año 2026	X			Para este periodo fue necesario realizar memorias de cálculo y presupuestos y para (20) Veinte Beneficiarios Priorizados, para el proyecto de Mejoramiento de Vivienda Urbana año 2026
5	Revisar y validar técnicamente los Análisis de Precios Unitarios (APU), especificaciones técnicas y demás estudios económicos que respalden los procesos contractuales adelantados por la entidad.	Se realizaron los APU y especificaciones técnicas para el proyecto de Mejoramiento de Vivienda Urbana año 2026	X			Los APU cumplen con la Resolución 033 del 27 de Abril de 2026 de la Gobernación de Boyacá, garantizando legalidad y precios de mercado.

6	Participar en las actividades de seguimiento técnico y supervisión de las obras de construcción y/o mejoramiento de vivienda, verificando el cumplimiento de las especificaciones técnicas, normas de calidad y condiciones contractuales establecidas.	Para el Periodo comprendido entre el 16 Mayo al 15 de Junio se realizaron 37 visitas de Verificación de los proyectos de Mejoramiento de Vivienda Descritas en el **QUINTO INFORME** de avance de la ejecución del proyecto de mejoramientos de vivienda rural.	X			Se constata el control riguroso sobre la ejecución y calidad de las obras.
7	Apoyar la gestión técnica de los programas de vivienda desarrollados bajo esquemas de autoconstrucción, brindando orientación profesional en aspectos constructivos, uso adecuado de materiales y control de calidad a las obras.	Para el momento no se ha realizado actividades de construcción de mejoramientos de vivienda por autoconstrucción direccionados por parte del Fondo de vivienda Obrera de Duitama.		X		Aún no ha habido actuaciones frente a este ítem.
8	Realizar visitas técnicas de campo para evaluar el estado físico, constructivo y funcional de las viviendas priorizadas, identificando riesgos, deficiencias y necesidades de intervención.	Para el Periodo comprendido entre el 16 de Mayo al 15 de Junio se realizaron 37 visitas Técnicas de ubicación de Viviendas, Verificación de actividades de acuerdo a las necesidades encontradas, Localización de obras, registros Descritos en el **QUINTO INFORME** de avance de la ejecución del proyecto de mejoramientos de vivienda Urbano y Rural.	X			Se realizaron las Visitas correspondientes para verificar las condiciones de las viviendas que serán objeto de intervención en mejoramientos de vivienda.

9	Contribuir al fortalecimiento de los procesos internos del FOMVIDU mediante la organización, actualización y sistematización de la información técnica, como planos, diseños y documentación asociada a los proyectos habitacionales.	La Elaboración de Documentos se organiza y sistematiza de Formas física en archivo documental y se realiza la actualización de los archivos digitales correspondientes para disposición y consulta por parte del FOMVIDU.	X			La información técnica se encuentra actualizada y debidamente organizada.
10	Elaborar informes técnicos y reportes periódicos que den cuenta del avance de las actividades desarrolladas, resultados obtenidos, dificultades presentadas y recomendaciones para la mejora de los procesos institucionales.	Para el Periodo comprendido entre el 16 de Mayo al 15 de Junio se hace entrega formal del **QUINTO INFORME DE AVANCE** de ejecución de mejoramientos rurales, detallando estados, hallazgos y recomendaciones.	X			Reportes entregados en los términos contractuales, reflejando fielmente la gestión técnica en campo.
11	Apoyar técnicamente en la preparación de paquetes técnicos requeridos para la gestión de recursos, presentación de proyectos ante entidades financiadoras o instancias de aprobación.	En el periodo comprendido del 16 de Mayo al 15 de Junio, se adelantó el paquete Técnico para el convenio de Mejoramientos de Vivienda 2026.	X			Se entregaron los insumos necesarios para la gestión del proyecto de Mejoramiento de Vivienda 2026.
12	Asistir y participar en reuniones técnicas, mesas de trabajo, comités y jornadas de coordinación convocadas por el FOMVIDU, aportando criterios profesionales para la adecuada toma de decisiones.	Para el Periodo comprendido del 16 de Mayo al 15 de Junio, se participó en Comités: -1- Martes 26 de Mayo de 2026 -2- Martes 2 de Junio de 2026	X			La participación activa del contratista permitió destrabar procesos técnicos para el reinicio de actividades.
13	Garantizar que todas las actividades desarrolladas se ajusten a la normatividad urbanística y de construcción de	Se verifica que las intervenciones realizadas en las viviendas correspondan en calidad y alcance de acuerdo a la	X			Se verificó el estricto cumplimiento de la norma NSR-10 y reglamentos urbanos.

	vivienda de interés social y demás disposiciones aplicables.	normativa urbanística y de Vivienda de Interés Social (VIS).				
14	Poner a disposición de la entidad sus conocimientos profesionales y experiencia técnica y criterio especializado en Arquitectura, orientados al cumplimiento de los objetivos misionales del FOMVIDU.	Se puso a disposición del FOMVIDU la experiencia, los equipos y recursos necesarios para desarrollar las actividades pactadas, en procura del cumplimiento de metas misionales de la institución.	X			El criterio profesional aportado fortaleció la gestión técnica de la entidad.
15	Ejecutar las demás actividades de carácter técnico y profesional compatibles con el objeto del contrato, resulten necesarias para asegurar el adecuado funcionamiento de la entidad y el cumplimiento de sus programas de vivienda.	A la fecha no se han realizado actividades complementarias a los objetivos misionales y el objeto contratado.	X			No han surgido actividades complementarias para desarrollar según los objetivos y en la ejecución del objeto contratado.

NOTA: - El resultado de la verificación en la ejecución de actividades será la base para la reevaluación del contratista que se encuentra en el registro R-GJ-007 "Acta de recibo final". ***T:** Cumple totalmente las actividades pactadas. **P:** Cumple parcialmente las actividades pactadas. **N:** No cumplió las actividades pactadas

GIOVANNY ALBERTO CELY BRICEÑO
C.C.: 7'227.643 de Duitama
CONTRATISTA

NATALY JOHANNA LARA BERTRAND
C: C.: 1.052'404.997 de Duitama
SUPERVISOR

Duitama, Agosto 12 de 2026

Ingeniera:
Nataly Johanna Lara Bertrand
Gerente Fondo de Vivienda Obrera de Duitama
Supervisor de Contrato CPSP 003/2026

ASUNTO: PRESENTACIÓN DE **QUINTO INFORME** DE EVIDENCIAS DEL CONTRATO DE PRESTACIÓN DE SERVICIOS CPSP 003/2025

OBJETO: PRESTACIÓN DE SERVICIOS PROFESIONALES EN ARQUITECTURA ORIENTADOS AL APOYO INTEGRAL DEL FUNCIONAMIENTO DE LA ENTIDAD, MEDIANTE LA GESTIÓN TÉCNICA EN PROYECTOS HABITACIONALES, RELACIONADOS CON LA CONSTRUCCIÓN Y/O MEJORAMIENTO DE VIVIENDA DEL FONDO DE VIVIENDA OBRERA DE DUITAMA - FOMVIDU.

CONTRATISTA: Giovanny Alberto Cely Briceño

PERÍODO DEL INFORME: 16 de Mayo de 2026 al 15 de Junio de 2026

I- VISITAS TÉCNICAS: Para el periodo comprendido entre el 16 de Mayo al 15 de Junio se realizaron treinta y siete (37) visitas de Seguimiento y Supervisión de Ejecución de obras.

MARTES 19 de MAYO de 2026

1. Beneficiario: Luis German zambrano Bustacara; Visita de Seguimiento y Supervisión a obras de Mejoramiento de Vivienda.

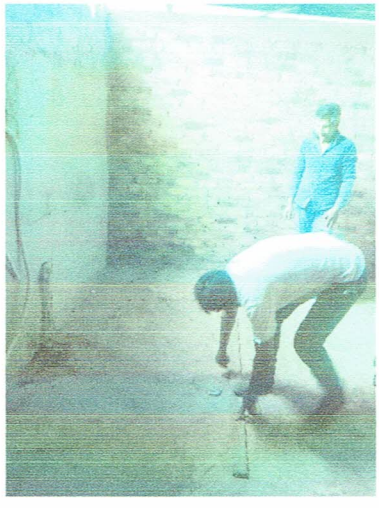



Carrera 15 Calle 15 Edificio Administrativo
Of. 503 Duitama
www.fomvidu.gov.co

E-mail: fomvidu@duitama-boyaca.gov.co
Tel: (608) 7 60 1641
Cel: + 57 310 770 9516

MIÉRCOLES 20 de MAYO de 2026

2. Beneficiario: Luis German zambrano Bustacara; Visita de Seguimiento y Supervisión a obras de Mejoramiento de Vivienda.



3. Beneficiaria: Elva Lucia Alfonso Tinjacá; Visita de Seguimiento y Supervisión a obras de Mejoramiento de Vivienda.



4. Beneficiaria: María Ascensión Valderrama Diaz; Visita de Seguimiento y Supervisión a obras de Mejoramiento de Vivienda.

Carrera 15 Calle 15 Edificio Administrativo
Of. 503 Duitama
www.fomvidu.gov.co

E-mail: fomvidu@duitama-boyaca.gov.co
Tel: (608) 7 60 1641
Cel: + 57 310 770 9516



5. Beneficiario: Rito Antonio Cristancho Pérez; Visita de Seguimiento y Supervisión a obras de Mejoramiento de Vivienda.



VIERNES 22 de MAYO de 2026

6. Beneficiario: Carlos Uriel Diaz Abril; Visita de Seguimiento y Supervisión a obras de Mejoramiento de Vivienda.

Carrera 15 Calle 15 Edificio Administrativo
Of. 503 Duitama
www.fomvidu.gov.co

E-mail: fomvidu@duitama-boyaca.gov.co
Tel: (608) 7 60 1641
Cel: + 57 310 770 9516

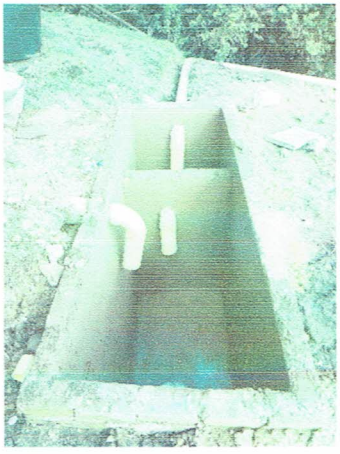

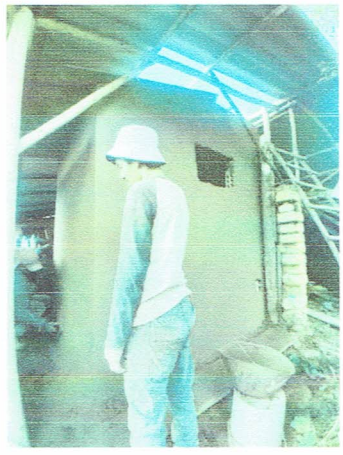

7. Beneficiario: Luis German zambrano Bustacara; Visita de Seguimiento y Supervisión a obras de Mejoramiento de Vivienda.





8. Beneficiario: Elva Lucia Alfonso Tinjacá; Visita de Seguimiento y Supervisión a obras de Mejoramiento de Vivienda.



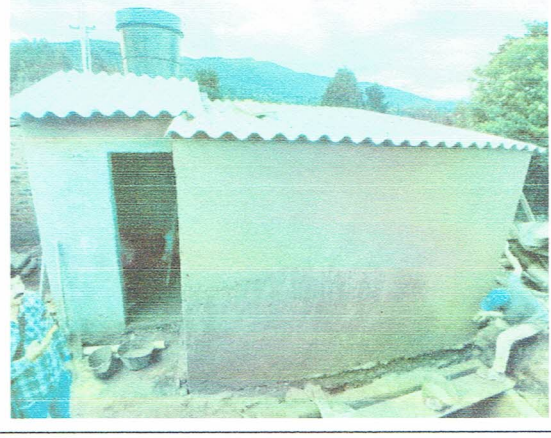

Carrera 15 Calle 15 Edificio Administrativo
Of. 503 Duitama
www.fomvidu.gov.co
E-mail: fomvidu@duitama-boyaca.gov.co
Tel: (608) 7 60 1641
Cel: + 57 310 770 9516

LUNES 25 de MAYO de 2026

9. Beneficiaria: Aura Ruth Tamayo; Visita de Seguimiento y Supervisión y entrega de Obras realizadas, para firma de acta de entrega junto con constructor e Interventoría del Proyecto.



10. Beneficiaria: Nancy Andrea Camargo Guataqui. Visita de Seguimiento y Supervisión y entrega de Obras realizadas, para firma de acta de entrega junto con constructor e Interventoría del Proyecto.

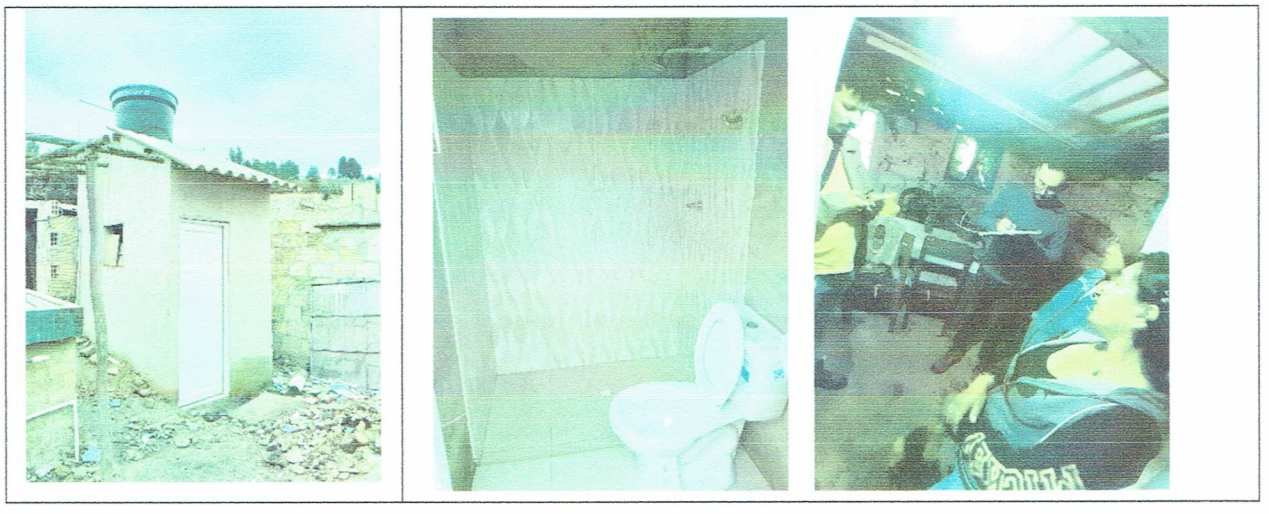

11. Beneficiaria: Johana Marcela Niño Valderrama. Visita de Seguimiento y Supervisión y entrega de Obras realizadas, para firma de acta de entrega junto con constructor e Interventoría del Proyecto.

Carrera 15 Calle 15 Edificio Administrativo
Of. 503 Duitama
www.fomvidu.gov.co

E-mail: fomvidu@duitama-boyaca.gov.co
Tel: (608) 7 60 1641
Cel: + 57 310 770 9516



12. Beneficiario: Rito Antonio Cristancho Pérez; Visita de Seguimiento y Supervisión a obras de Mejoramiento de Vivienda.



MARTES 26 de MAYO de 2026

13. Beneficiario: Luis German Zambrano Bustacara; Visita de Seguimiento y Supervisión a obras de Mejoramiento de Vivienda.

Carrera 15 Calle 15 Edificio Administrativo
Of. 503 Duitama
www.fomvidu.gov.co
E-mail: fomvidu@duitama-boyaca.gov.co
Tel: (608) 7 60 1641
Cel: + 57 310 770 9516



14. Beneficiario: Elva Lucia Alfonso Tinjacá; Visita de Seguimiento y Supervisión a obras de Mejoramiento de Vivienda.

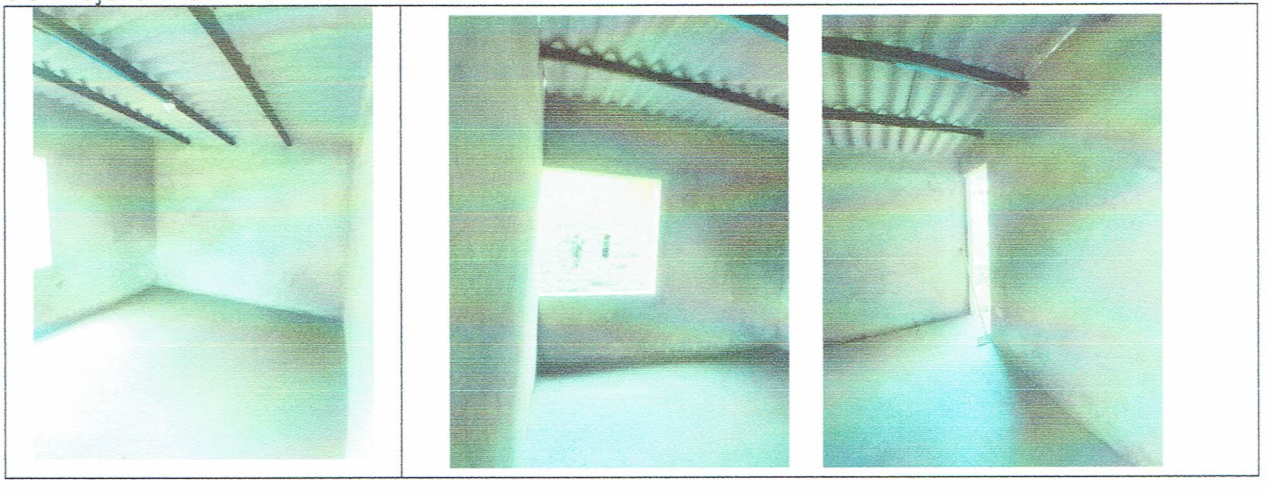

15. Beneficiario: Francisco de Asís africano Mojica; Visita de Seguimiento y Supervisión a obras de Mejoramiento de Vivienda.



Carrera 15 Calle 15 Edificio Administrativo
Of. 503 Duitama
www.fomvidu.gov.co

E-mail: fomvidu@duitama-boyaca.gov.co
Tel: (608) 7 60 1641
Cel: + 57 310 770 9516

16. Beneficiario: Oscar Javier López Gómez; Visita de Seguimiento y Supervisión y entrega de Obras realizadas, para firma de acta de entrega junto con constructor e Interventoría del Proyecto.

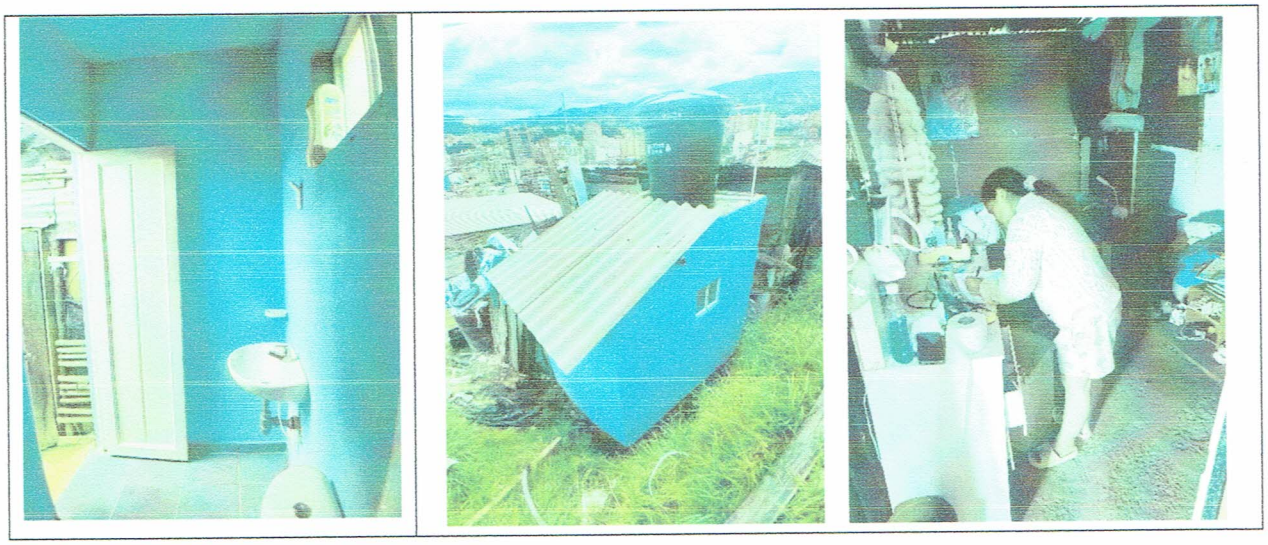

17. Beneficiario: Julio Lopez Niño; Visita de Seguimiento y Supervisión y entrega de Obras realizadas, para firma de acta de entrega junto con constructor e Interventoría del Proyecto.

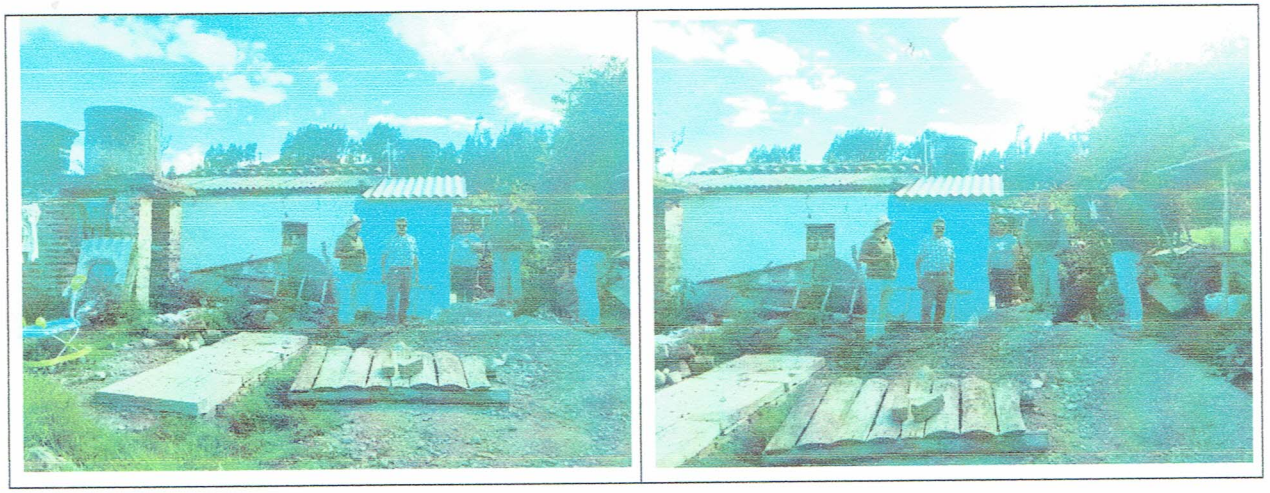

18. Beneficiario: Martin de Jesús Moreno Rincón; Visita de Seguimiento y Supervisión y entrega de Obras realizadas, para firma de acta de entrega junto con constructor e Interventoría del Proyecto.

Carrera 15 Calle 15 Edificio Administrativo
Of. 503 Duitama
www.fomvidu.gov.co
E-mail: fomvidu@duitama-boyaca.gov.co
Tel: (608) 7 60 1641
Cel: + 57 310 770 9516




MIÉRCOLES 27 de MAYO de 2026

19. Beneficiaria: Martha Andrea Gonzales González; Visita de Seguimiento y Supervisión y entrega de la Construcción de Pozo Séptico realizado, para firma de acta de entrega junto con constructor e Interventoría del Proyecto.


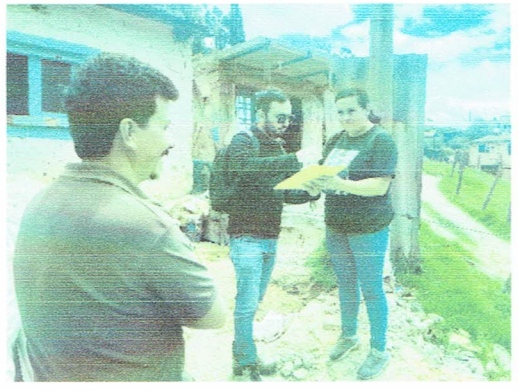

20. Beneficiario: Norberto sosa Pineda; Visita de Seguimiento y Supervisión y entrega de la Construcción de Baño realizado, para firma de acta de entrega junto con constructor e Interventoría del Proyecto.





Carrera 15 Calle 15 Edificio Administrativo
Of. 503 Duitama
www.fomvidu.gov.co

E-mail: fomvidu@duitama-boyaca.gov.co
Tel: (608) 7 60 1641
Cel: + 57 310 770 9516

21. Beneficiaria: María Otilia Pineda Pineda; Visita de Seguimiento y Supervisión y entrega de la Construcción de Baño y Poso Séptico realizado, para firma de acta de entrega junto con constructor e Interventoría del Proyecto.





22. Beneficiaria: Omaira Pita Fonseca; Visita de Seguimiento y Supervisión y entrega de Obras de Mejoramiento realizadas, para firma de acta de entrega junto con constructor e Interventoría del Proyecto.





23. Beneficiaria: María Francelina Perez Rincon; Visita de Seguimiento y Supervisión y entrega de Obras de Pozo Séptico realizado, para firma de acta de entrega junto con constructor e Interventoría del Proyecto.





Carrera 15 Calle 15 Edificio Administrativo
Of. 503 Duitama
www.fomvidu.gov.co
E-mail: fomvidu@duitama-boyaca.gov.co
Tel: (608) 7 60 1641
Cel: + 57 310 770 9516

JUEVES 28 de MAYO de 2026

24. Beneficiario: Luis German Zambrano Bustacara; Visita de Seguimiento y Supervisión a obras de Mejoramiento de Vivienda.



25. Beneficiario: Francisco de Asís Africano Mojica; Visita de Seguimiento y Supervisión a obras de Mejoramiento de Vivienda.

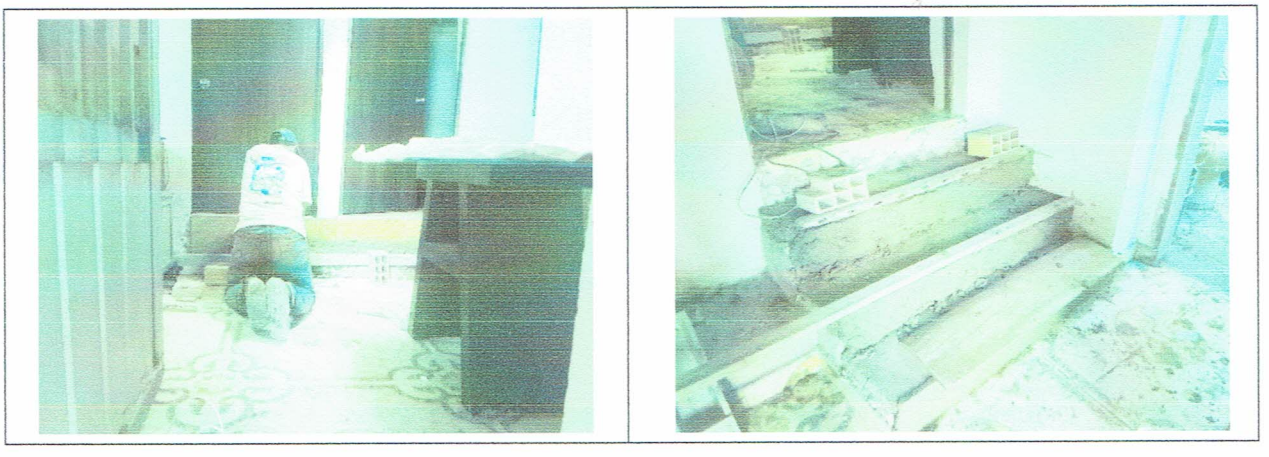

SÁBADO 30 de MAYO de 2026

26. Beneficiaria: María Cleotilde Higuera González; Visita de Seguimiento y Supervisión y entrega de Obras de Mejoramiento realizadas, para firma de acta de entrega junto con constructor e Interventoría del Proyecto.

Carrera 15 Calle 15 Edificio Administrativo
Of. 503 Duitama
www.fomvidu.gov.co

E-mail: fomvidu@duitama-boyaca.gov.co
Tel: (608) 7 60 1641
Cel: + 57 310 770 9516



27. Beneficiaria: Rafael Antonio Vargas Medina; Visita de Seguimiento y Supervisión y entrega de Baño realizado, para firma de acta de entrega junto con constructor e Interventoría del Proyecto.

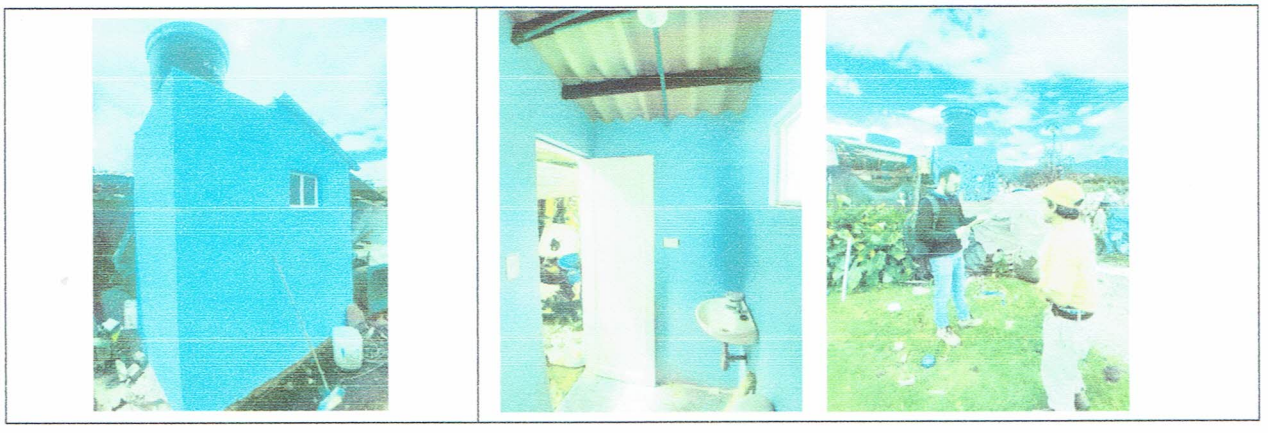

LUNES 1 de JUNIO de 2026

28. Beneficiario: Luis German Zambrano Bustacara; Visita de Seguimiento y Supervisión a obras de Mejoramiento de Vivienda.

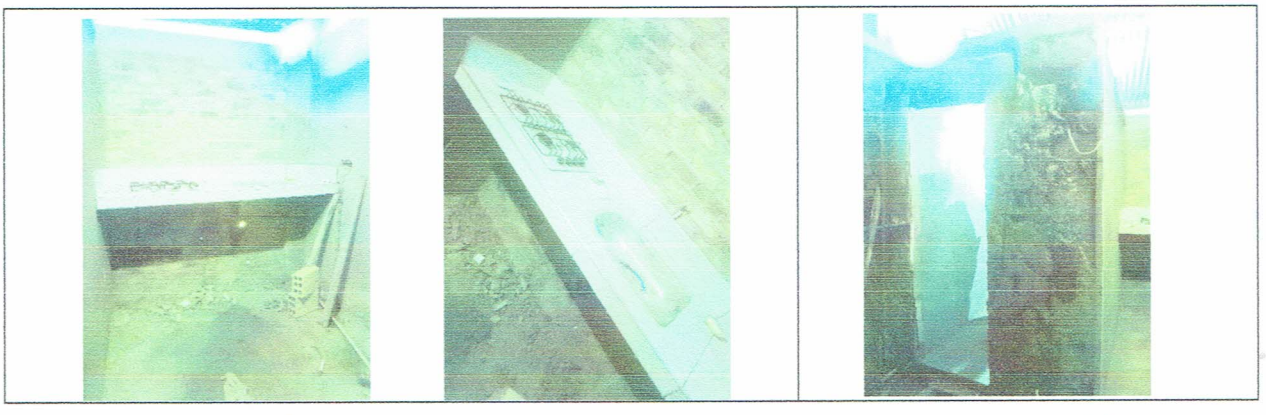

Carrera 15 Calle 15 Edificio Administrativo
Of. 503 Duitama
www.fomvidu.gov.co
E-mail: fomvidu@duitama-boyaca.gov.co
Tel: (608) 7 60 1641
Cel: + 57 310 770 9516

MARTES 2 de JUNIO de 2026

29. Beneficiario: Martin de Jesús Moreno Rincón; Visita Con la Directora del FOMVIDU y Alcaldesa de Duitama a obras de Mejoramiento de Vivienda.



30. Beneficiaria: María Otilia Pineda Pineda; Visita Con la Directora del FOMVIDU y Alcaldesa de Duitama a obras de Mejoramiento de Vivienda.



31. Beneficiario: Norberto Sosa Pineda; Visita Con la Directora del FOMVIDU y Alcaldesa de Duitama a obras de Mejoramiento de Vivienda.



Carrera 15 Calle 15 Edificio Administrativo
Of. 503 Duitama
www.fomvidu.gov.co

E-mail: fomvidu@duitama-boyaca.gov.co
Tel: (608) 7 60 1641
Cel: + 57 310 770 9516

32. Beneficiaria: Abigail Tinjacá de González; Visita Con la Directora del FOMVIDU y Alcaldesa de Duitama a obras de Mejoramiento de Vivienda.



33. Beneficiaria: Elba Lucia Alfonso Tinjacá; Visita Con la Directora del FOMVIDU y Alcaldesa de Duitama a obras de Mejoramiento de Vivienda.



MIÉRCOLES 3 de JUNIO de 2026

34. Beneficiario: Carlos Uriel Díaz Abril; Visita de Seguimiento y Supervisión a obras de Mejoramiento de Vivienda.



Carrera 15 Calle 15 Edificio Administrativo
Of. 503 Duitama
www.fomvidu.gov.co
E-mail: fomvidu@duitama-boyaca.gov.co
Tel: (608) 7 60 1641
Cel: + 57 310 770 9516

35. Beneficiario: Luis German Zambrano Bustacara; Visita de Seguimiento y Supervisión a obras de Mejoramiento de Vivienda.

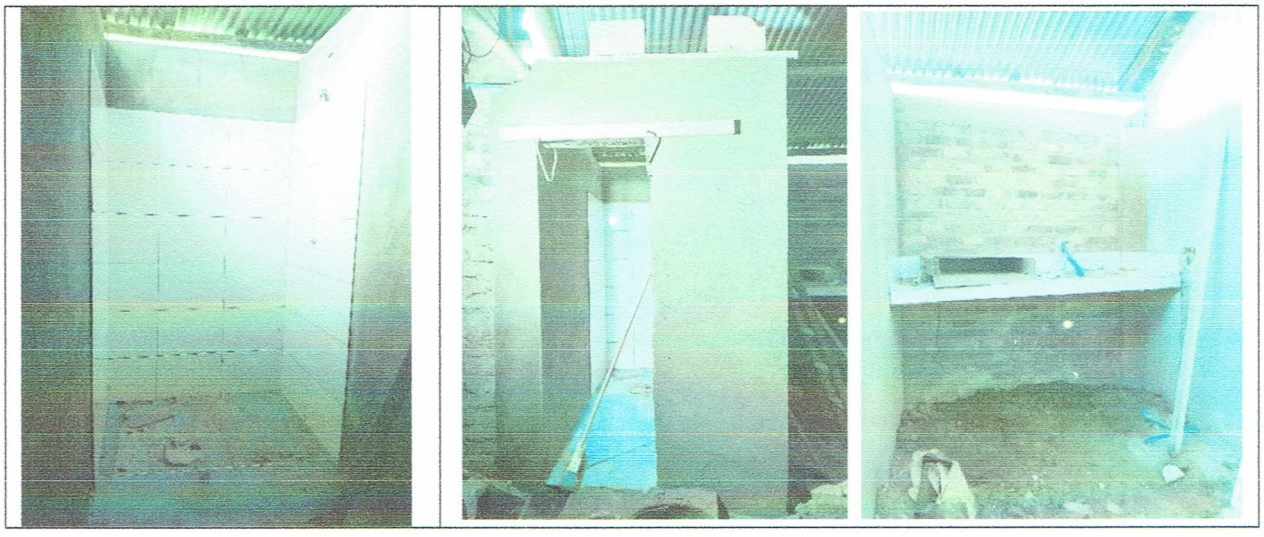

36. Beneficiario: Rito Antonio Cristancho Pérez; Visita de Seguimiento y Supervisión a obras de Mejoramiento de Vivienda.



Carrera 15 Calle 15 Edificio Administrativo
Of. 503 Duitama
www.fomvidu.gov.co
E-mail: fomvidu@duitama-boyaca.gov.co
Tel: (608) 7 60 1641
Cel: + 57 310 770 9516

MIÉRCOLES 3 de JUNIO de 2026

37. Beneficiario: Luis German Zambrano Bustacara; Visita de Seguimiento y Supervisión a obras de Mejoramiento de Vivienda.



II. PLANOS DE LEVANTAMIENTO ARQUITECTÓNICO

Se realizaron Planos de Levantamiento Arquitectónico de dieciocho (18) beneficiarios de las Visitas técnicas realizadas. Adjunto al informe se presentan los documentos correspondientes. (Anexo 1 con 48 folios)

1- Rodulfa Toscano de Lemus
2- María Luisa Bautista Moreno
3- Sandra Inés Morales Rodríguez
4- María Teresa Solano Higuera
5- Juan Bernardo Rativa Higuera
6- Isidro Sosa Pineda
7- José Alfonso Sánchez
8- Wendy Vanesa Zambrano Niño
9- Luis Alberto Colmenares León
10- Ángel María Ospina Padilla
11- Samuel Bayardo Mendivelso
12- Luz Marina Chipategua Montañez
13- María del Carmen Santos Rodríguez
14- Mariluz Solano Chaparro
15- Yeiner Augusto Cruz Balaguera
16- Jeferson Castillo Fernández
17- Jonathan Rafael Ramírez Espíndola
18- Dora Marcela Pita Fonseca

Carrera 15 Calle 15 Edificio Administrativo
Of. 503 Duitama
www.fomvidu.gov.co
E-mail: fomvidu@duitama-boyaca.gov.co
Tel: (608) 7 60 1641
Cel: + 57 310 770 9516

III. PLANOS DE PROPUESTA DE INTERVENCIÓN ARQUITECTÓNICA

Se realizaron Planos de Intervención Arquitectónica para veinte (20) beneficiarios priorizados para el Proyecto de Mejoramiento de vivienda en la zona urbana del municipio de Duitama. Adjunto al informe se presenta el documento de entrega de los insumos correspondientes. (Anexo 1 con 3 Folios)

IV. ELABORACIÓN DE PRESUPUESTOS

Se realizaron Memorias de Cálculo y presupuestos de para veinte (20) beneficiarios priorizados para el Proyecto de Mejoramiento de vivienda en la zona urbana del municipio de Duitama. Adjunto al informe se presenta el documento de entrega de los insumos correspondientes. (Anexo 2 con 3 Folios)

Finalmente, para todos los efectos, con mi firma hago constar lo siguiente:

- Que los documentos y la información aquí consignada, es verídica.
- Que las evidencias se relacionada con el contrato N° CPCS-003/2006
- Que el contrato N° CPCS-003/2026 de 16 de enero de 2026 está en ejecución.

Atentamente

GIOVANNY ALBERTO CELY BRICEÑO
CC 7´227.643 DE DUITAMA
Contratista

Carrera 15 Calle 15 Edificio Administrativo
Of. 503 Duitama
www.fomvidu.gov.co
E-mail: fomvidu@duitama-boyaca.gov.co
Tel: (608) 7 60 1641
Cel: + 57 310 770 9516

Planos de Levantamiento Arquitectónico
Visitas Técnicas

1. RODULFA TOSCANO DE LEMUS
2. MARÍA LUISA BAUTISTA MORENO
3. SANDRA INÉS MORALES RODRÍGUEZ
4. MARÍA TERESA SOLANO HIGUERA
5. JUAN BERNARDO RATIVA HIGUERA
6. ISIDRO SOSA PINEDA
7. JOSÉ ALFONSO SÁNCHEZ
8. WENDY VANESA ZAMBRANO NIÑO
9. LUIS ALBERTO COLMENARES LEÓN
10. ÁNGEL MARÍA OSPINA PADILLA
11. SAMUEL BAYARDO MENDIVELSO
12. LUZ MARINA CHIPATEGUA MONTAÑEZ
13. MARÍA DEL CARMEN SANTOS RODRÍGUEZ
14. MARILUZ SOLANO CHAPARRO
15. YEINER AUGUSTO CRUZ BALAGUERA
16. JEFERSON CASTILLO FERNÁNDEZ
17. JONATHAN RAFAEL RAMÍREZ ESPÍNDOLA
18. DORA MARCELA PITA FONSECA

11 RODULFA TOSCANO DE LEMUS

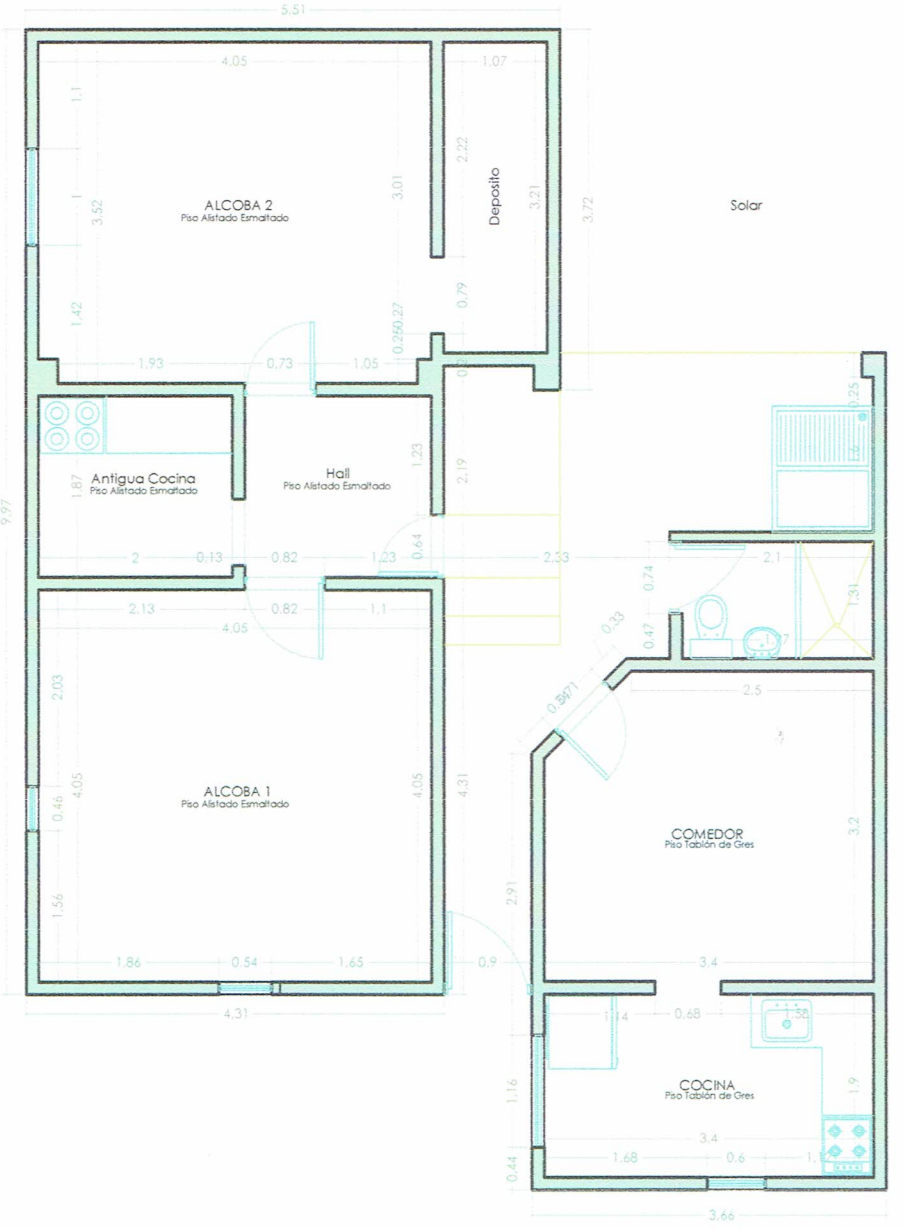

PLANTA LEVANTAMIENTO ARQUITECTÓNICO
ESCALA: 1 _____ 75

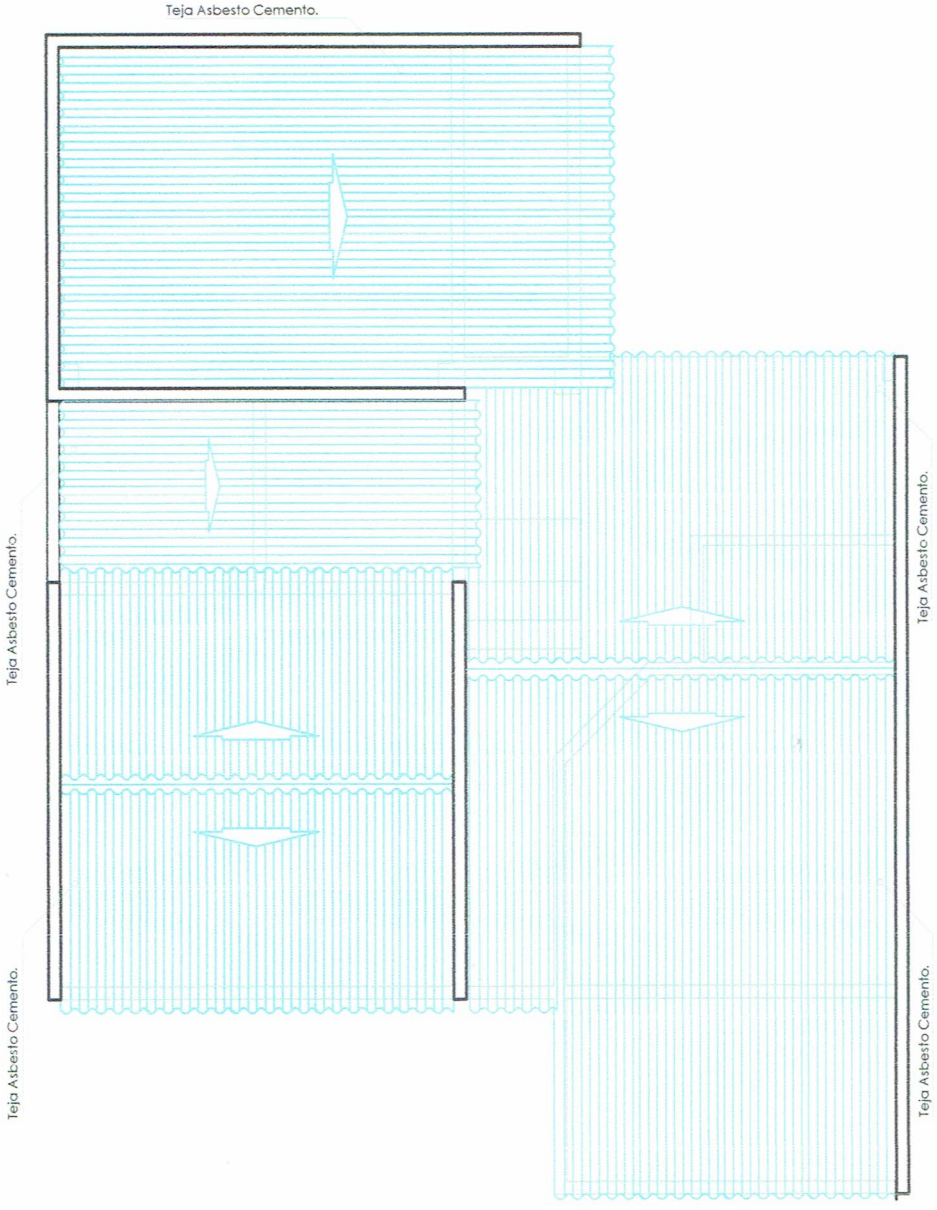

PLANTA CUBIERTA EXISTENTE
ESCALA: 1 _____ 75

11 RODULFA TOSCANO DE LEMUS

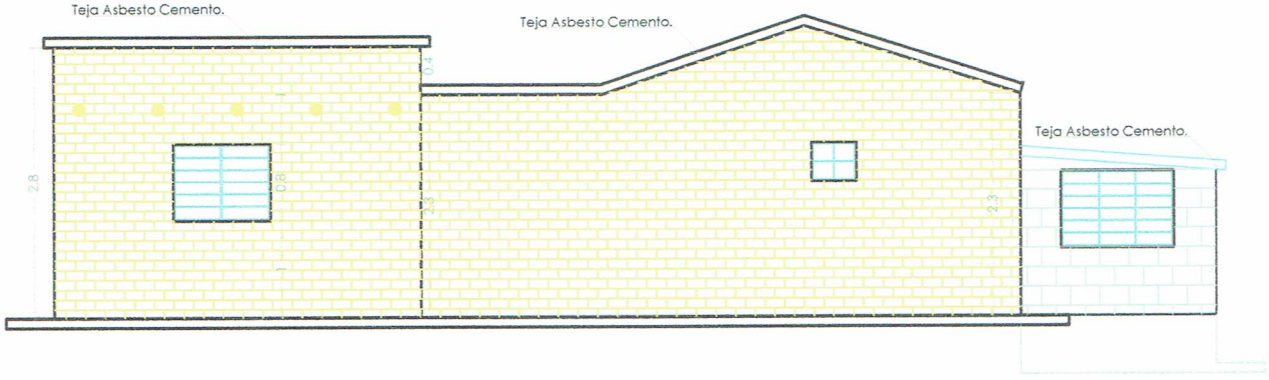

FACHADA LATERAL CALLE 4 A
ESCALA: 1 _____ 75

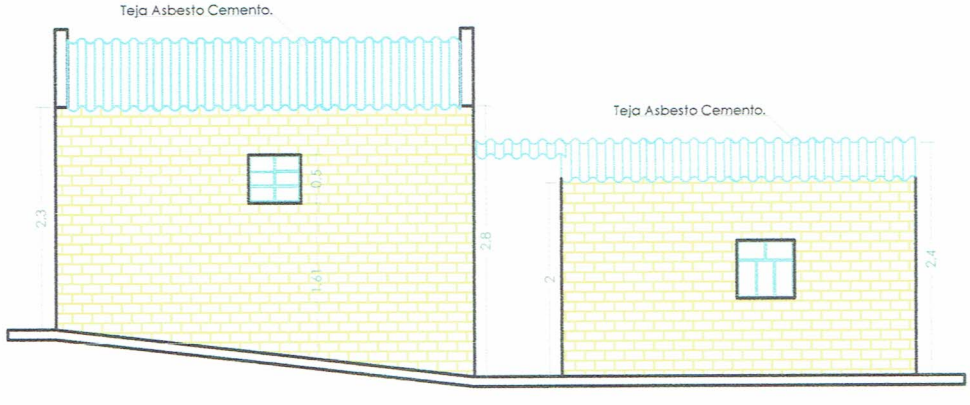

FACHADA PRINCIPAL CARRERA 4
ESCALA: 1 _____ 75

12 MARIA LUISA BAUTISTA MORENO

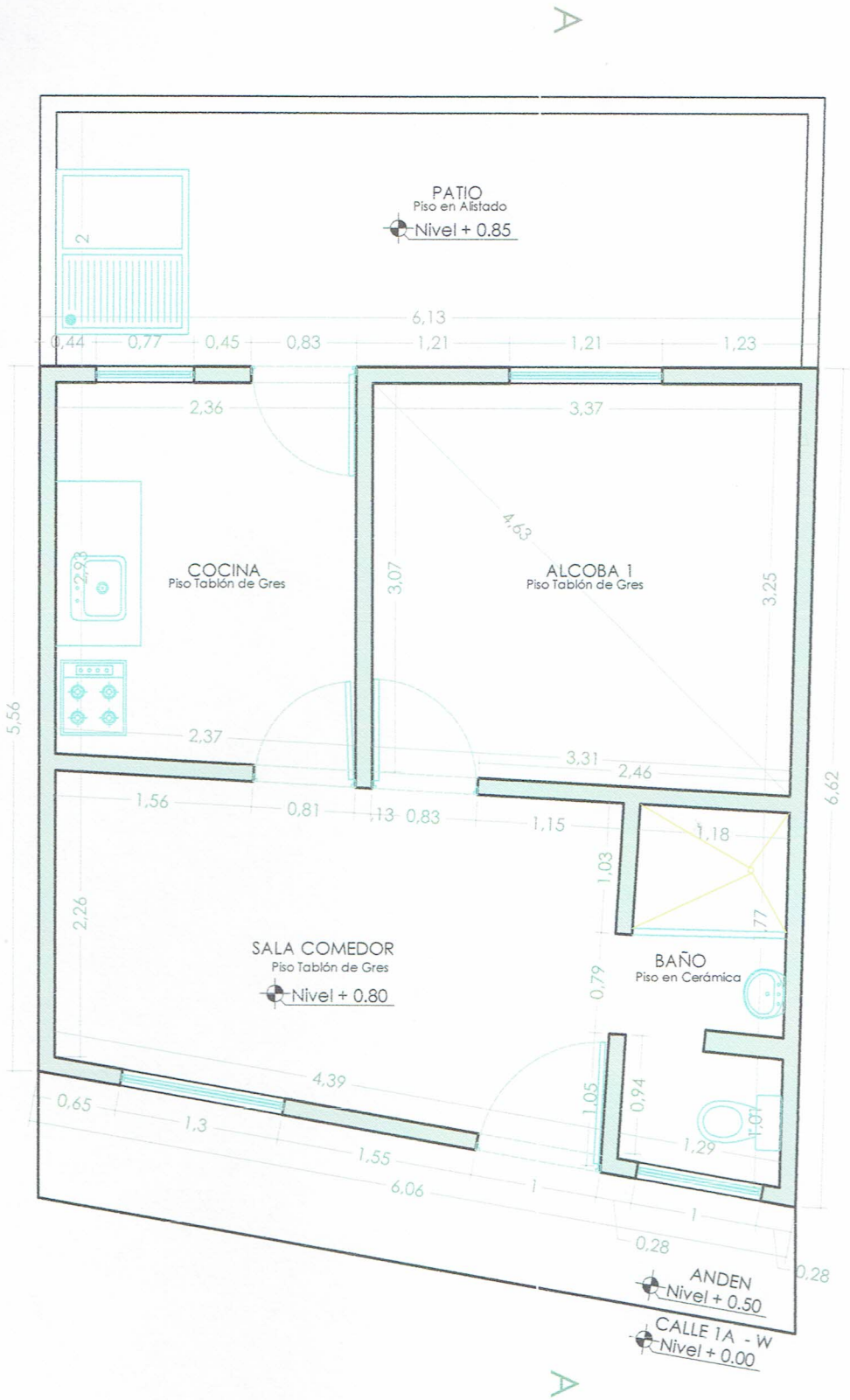

PLANTA LEVANTAMIENTO ARQUITECTÓNICO

ESCALA: 1 _____ 50

12 MARIA LUISA BAUTISTA MORENO

A

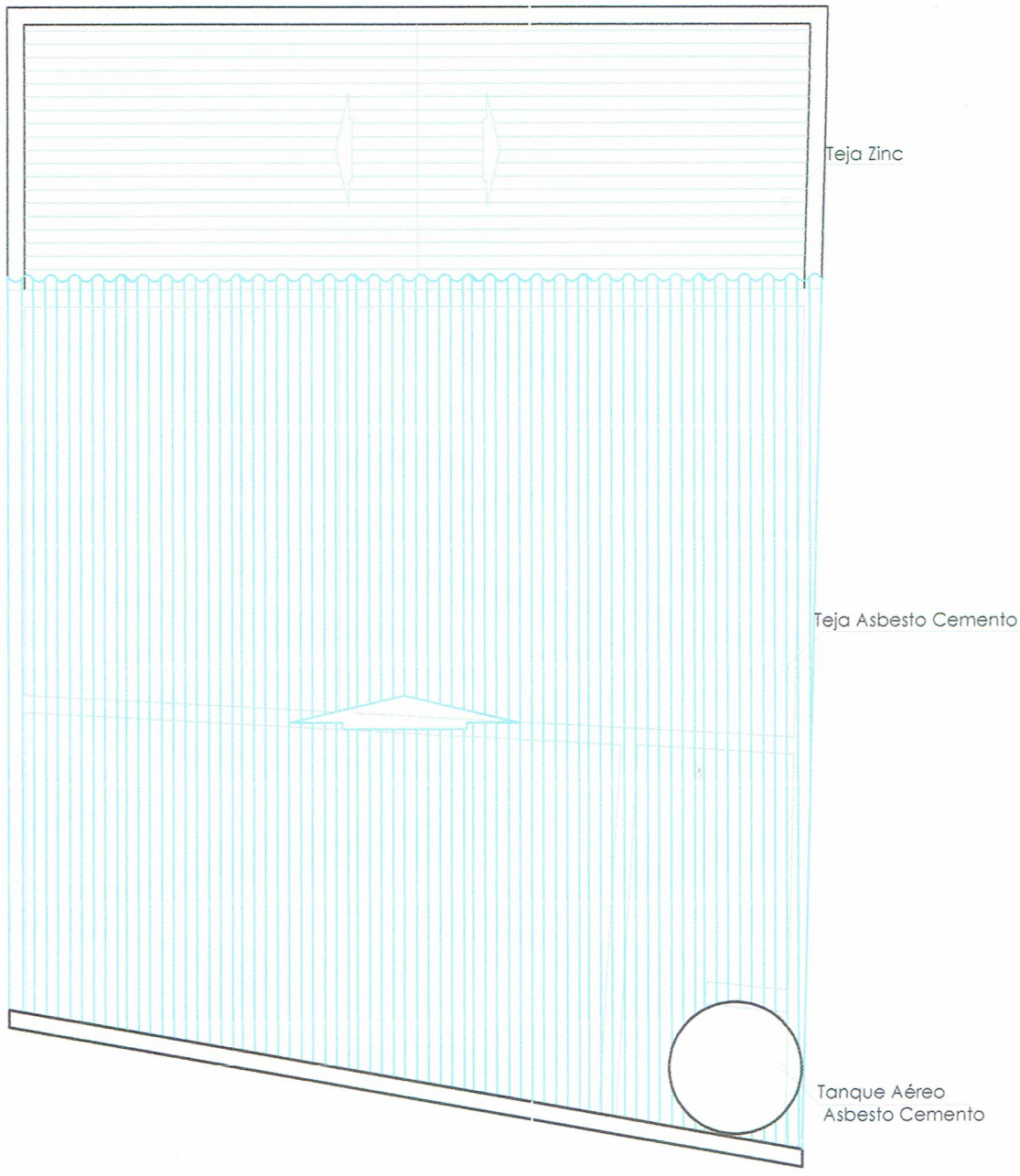

A

PLANTA CUBIERTA EXISTENTE
ESCALA: 1 _____ 50

12 MARIA LUISA BAUTISTA MORENO

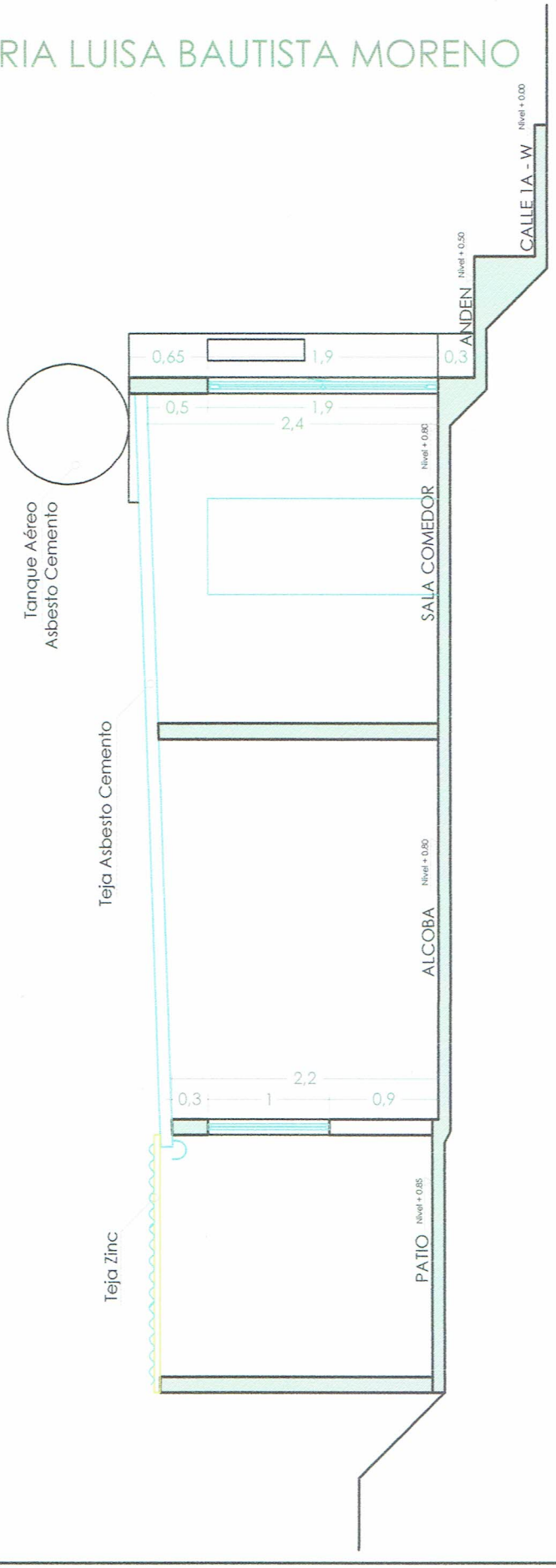

CORTE LONGITUDINAL A - A

ESCALA: 1 _____ 75

13 SANDRA INÉS MORALES RODRIGUEZ

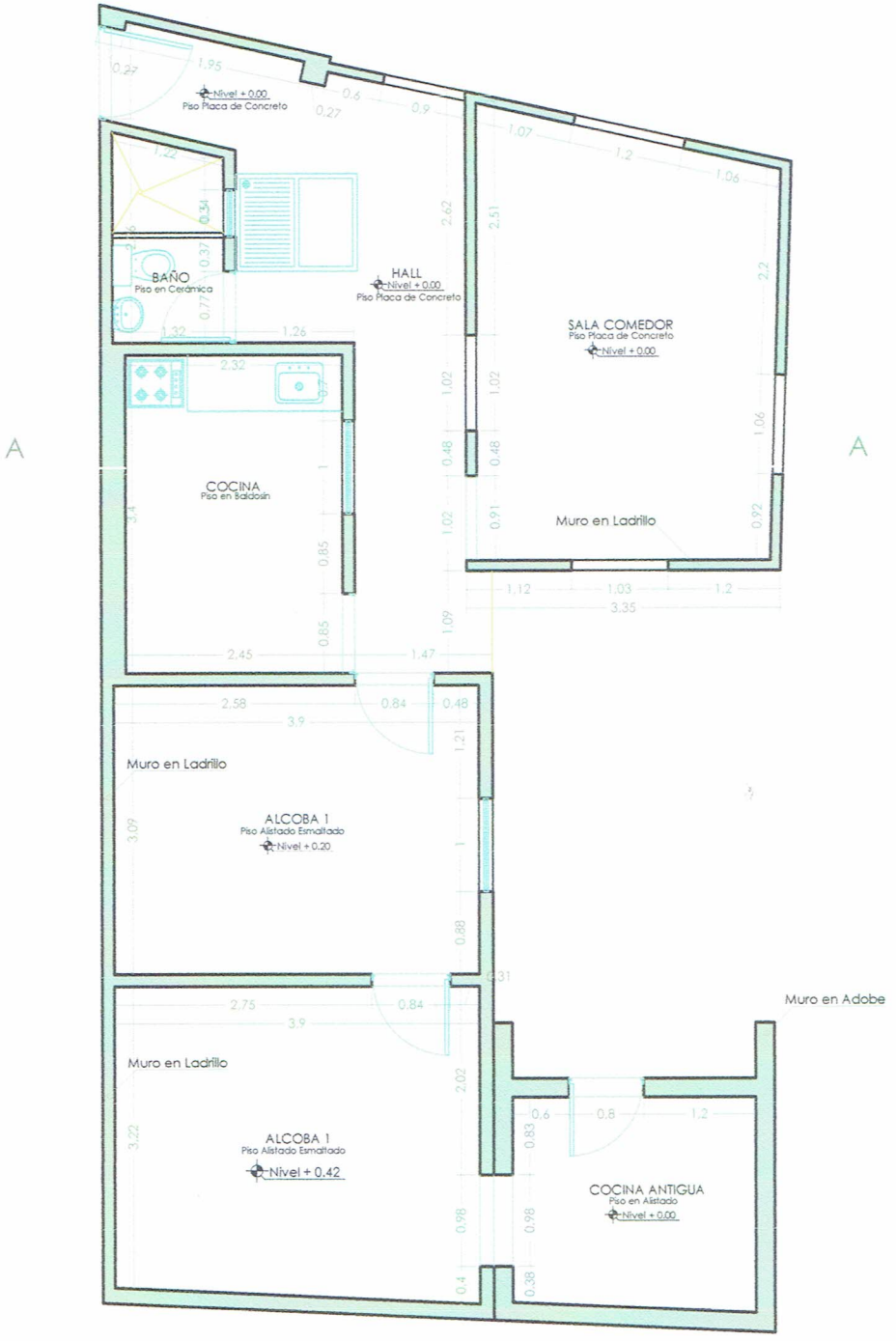

PLANTA LEVANTAMIENTO ARQUITECTÓNICO
ESCALA: 1 _____ 75

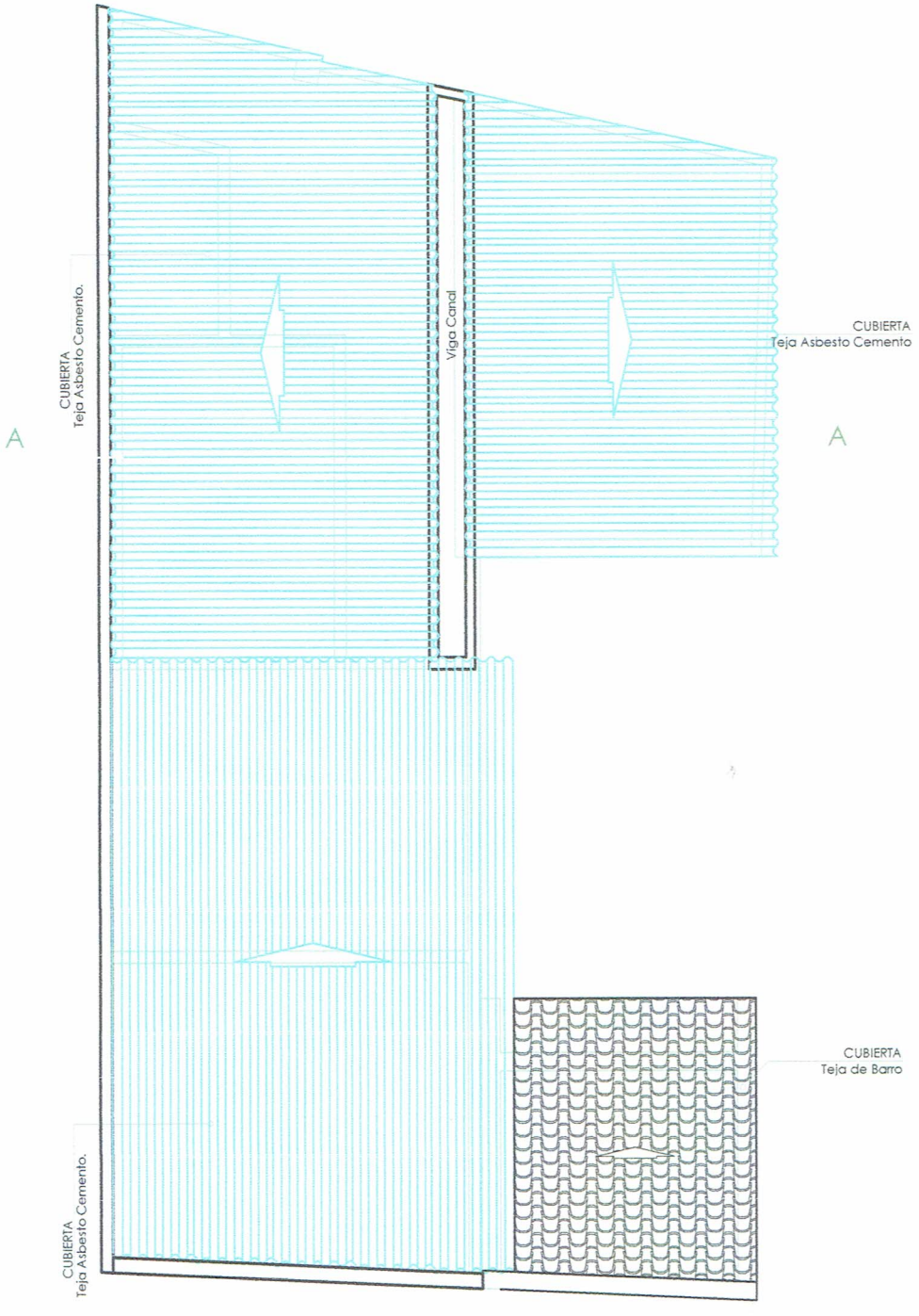

PLANTA CUBIERTA EXISTENTE
ESCALA: 1 _____ 75

13 SANDRA INÉS MORALES RODRIGUEZ

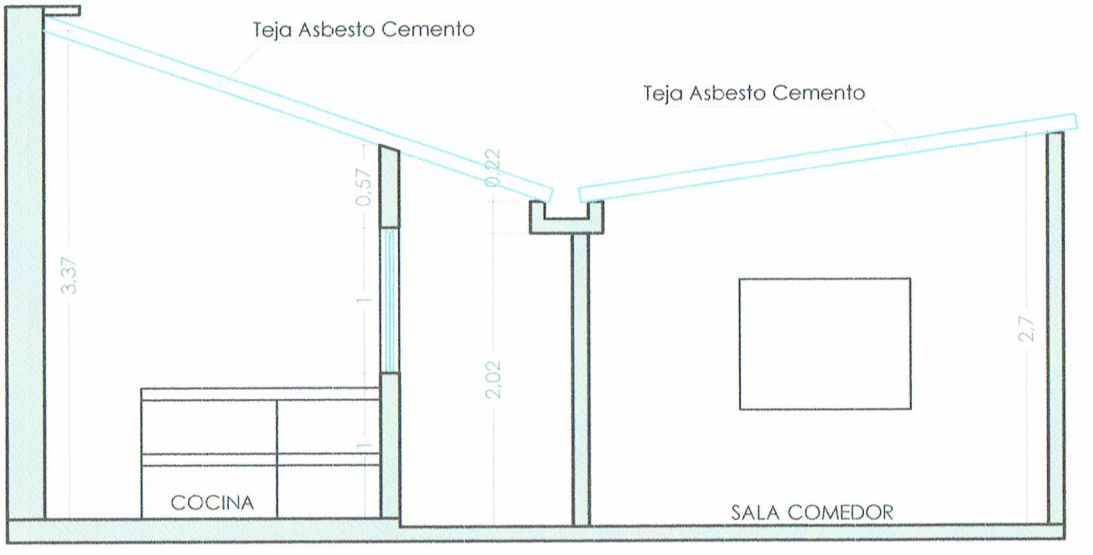

CORTE LONGITUDINAL A - A
ESCALA: 1 _____ 75

14 MARIA TERESA SOLANO HIGUERA

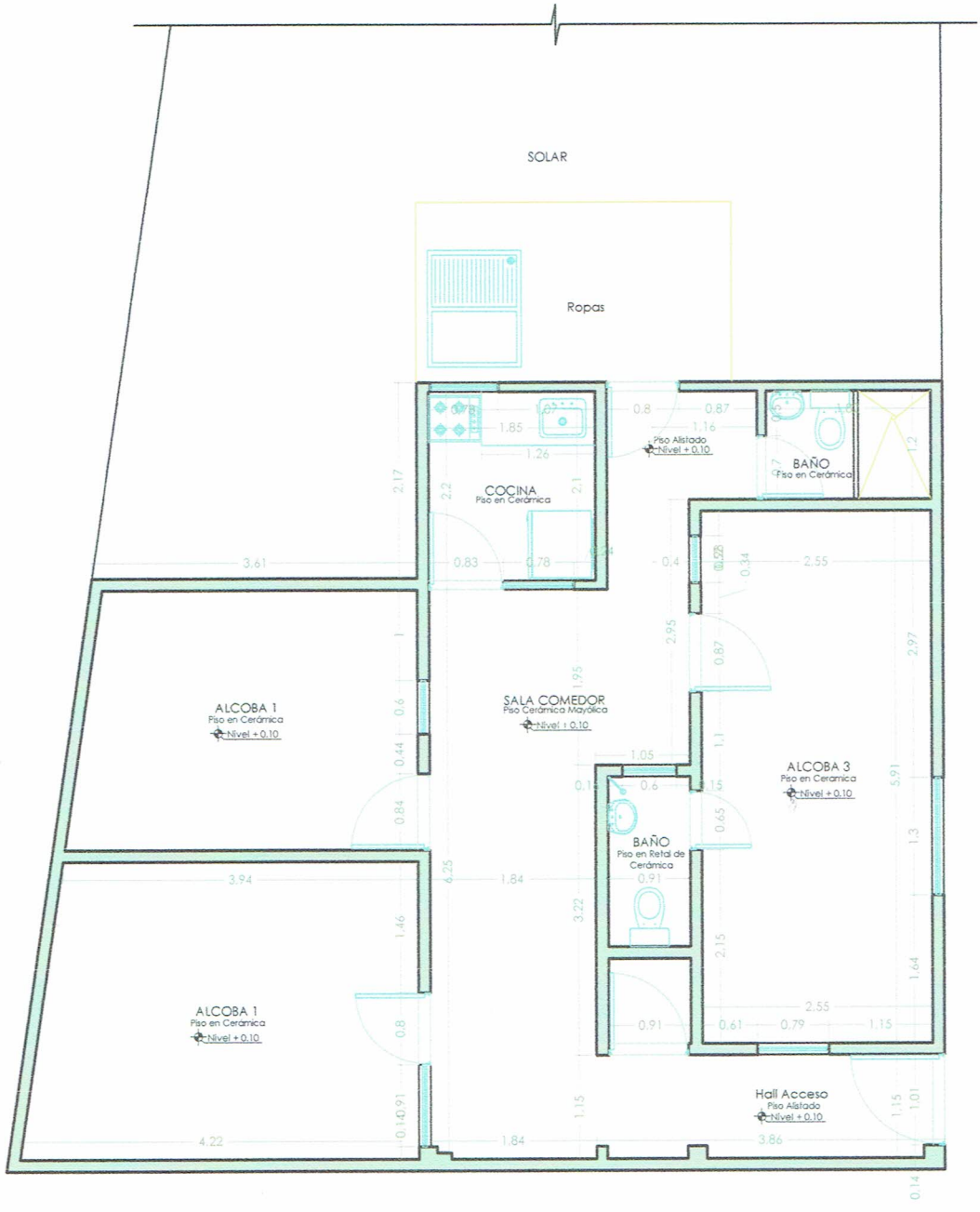

PLANTA LEVANTAMIENTO ARQUITECTÓNICO
ESCALA: 1 _____ 75

15 JUAN BERNARDO RATIVA HIGUERA

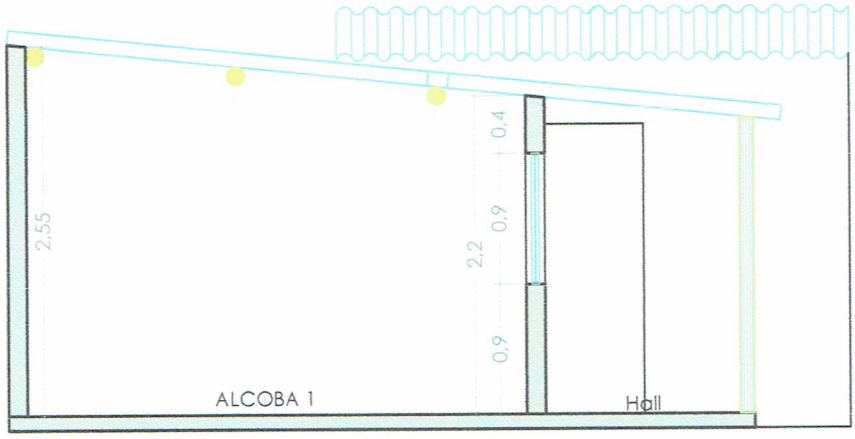

CORTE TRANSVERSAL A - A
ESCALA: 1 _____ 50

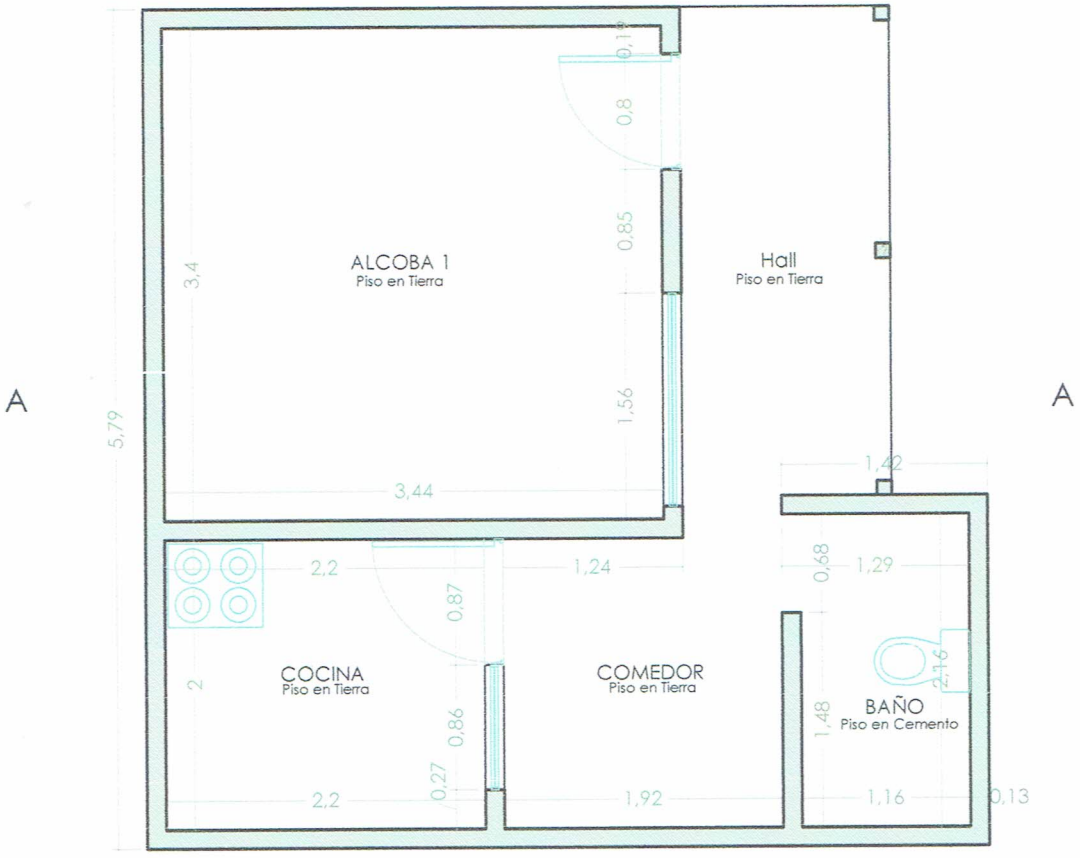

PLANTA LEVANTAMIENTO ARQUITECTÓNICO
ESCALA: 1 _____ 50

15 JUAN BERNARDO RATIVA HIGUERA

CUBIERTA
Teja Asbesto Cemento

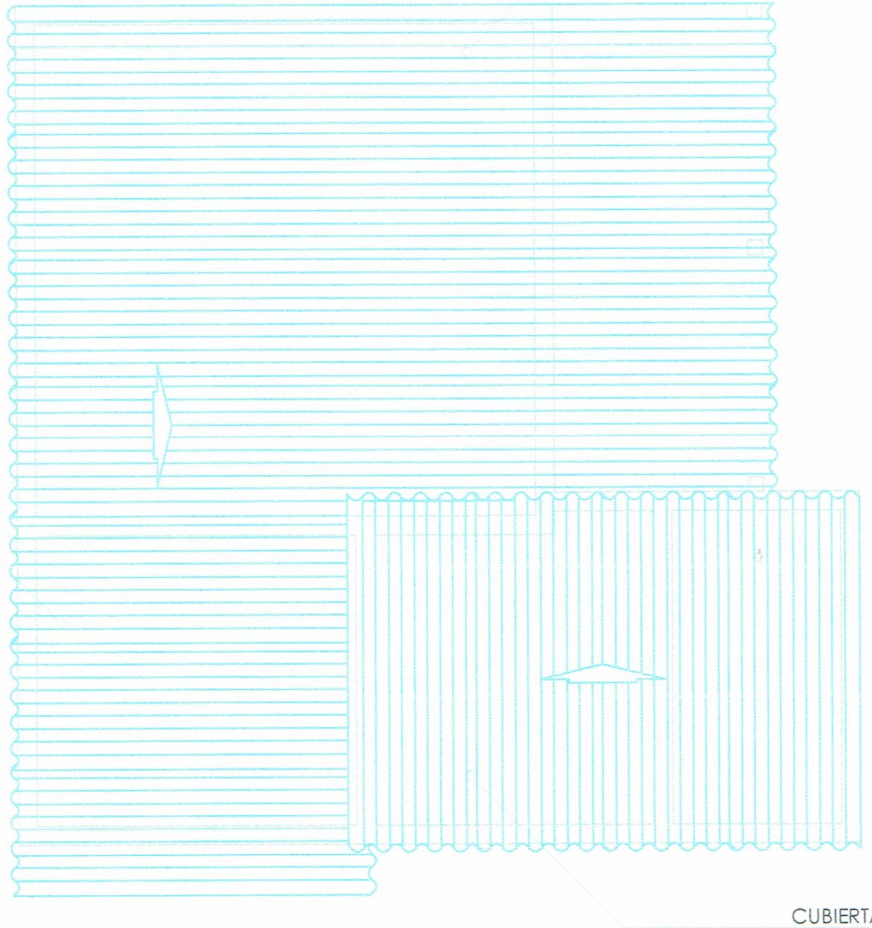

CUBIERTA
Teja Asbesto Cemento

CUBIERTA
Teja Asbesto Cemento

CUBIERTA
Teja Asbesto Cemento

PLANTA CUBIERTA EXISTENTE
ESCALA: 1 _____ 50

16 ISIDRO SOSSA PINEDA

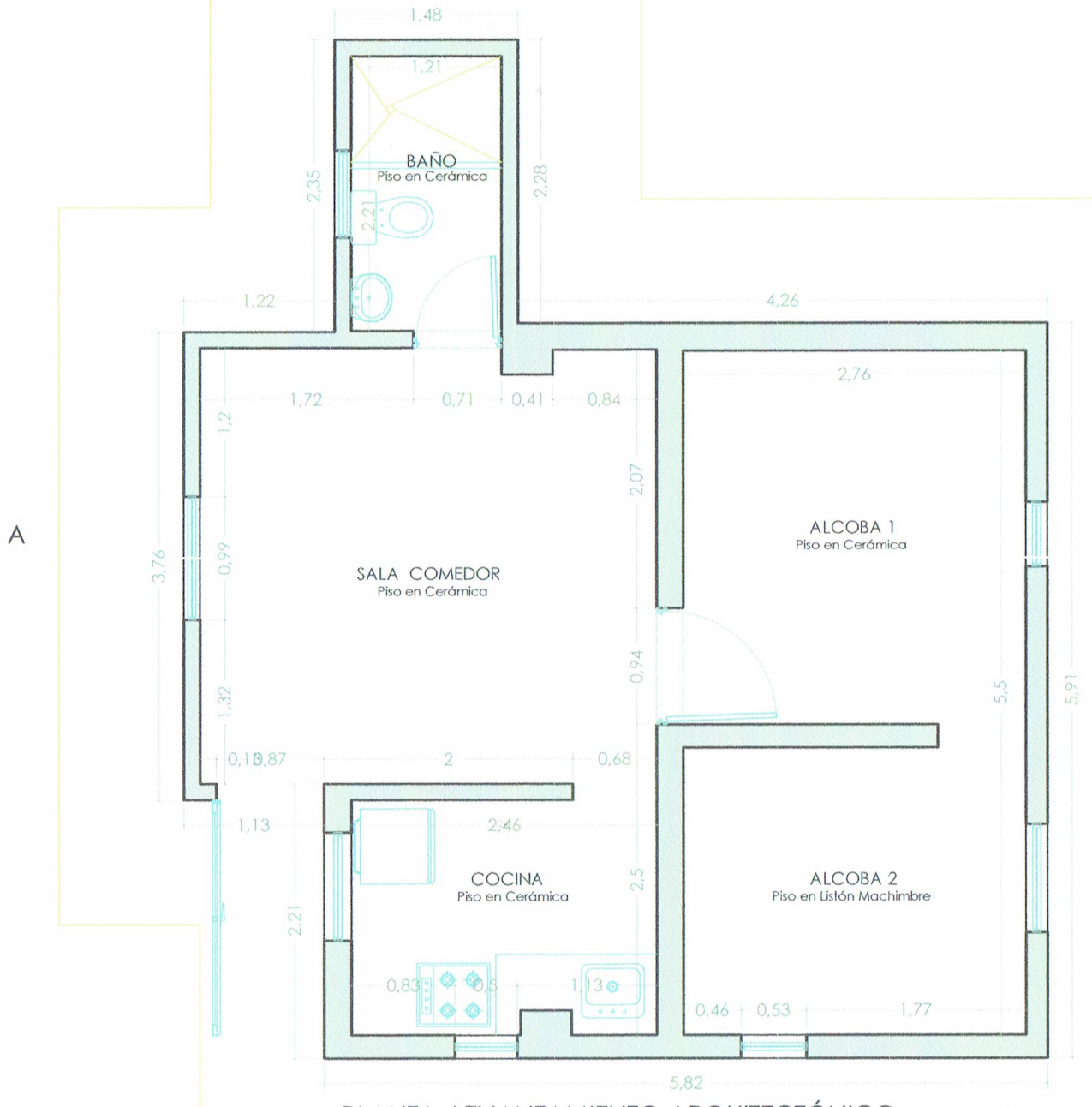

PLANTA LEVANTAMIENTO ARQUITECTÓNICO

Escala: 1_____50

16 ISIDRO SOSSA PINEDA

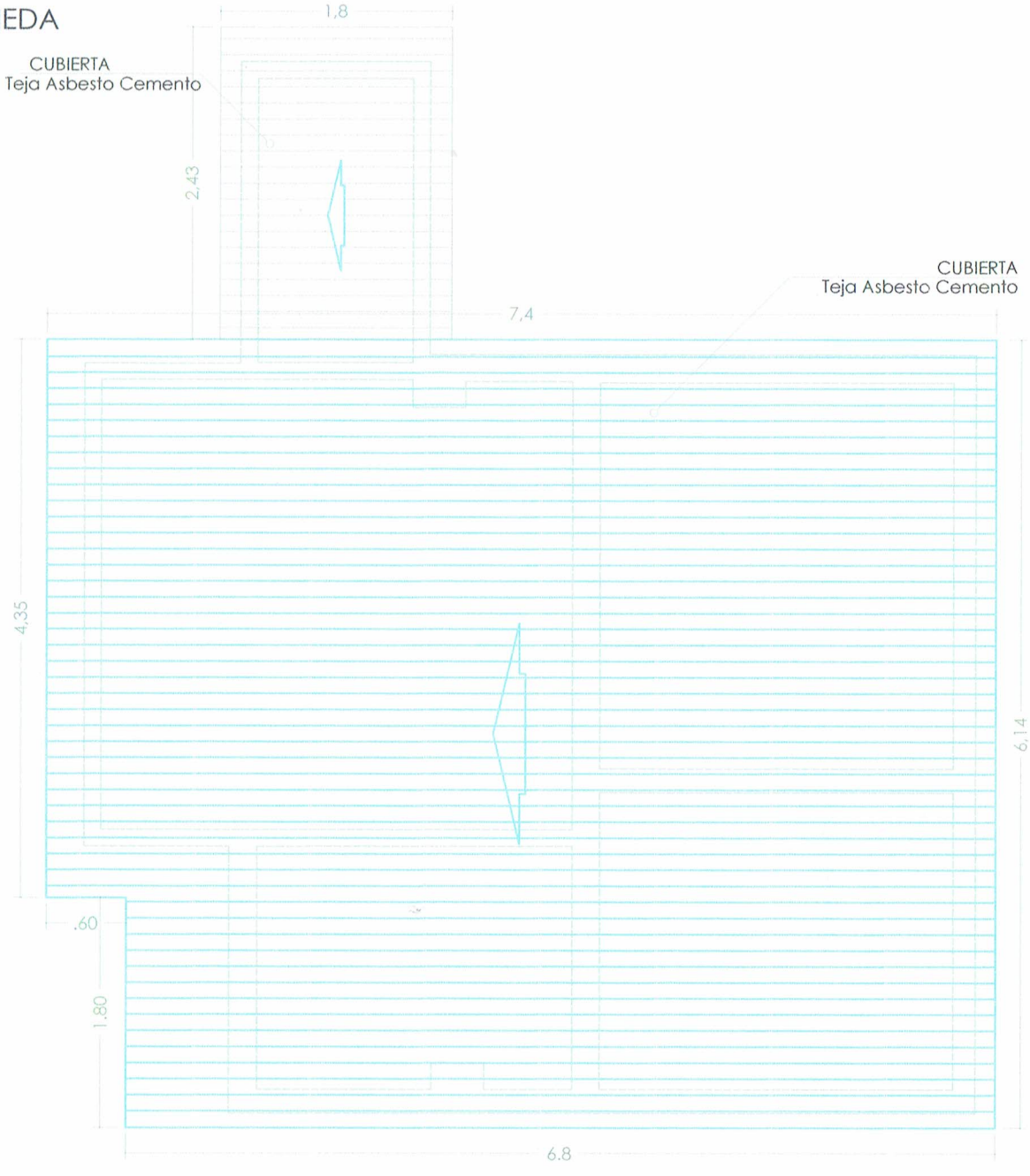

PLANTA CUBIERTA EXISTENTE

Escala: 1_____50

16 ISIDRO SOSSA PINEDA

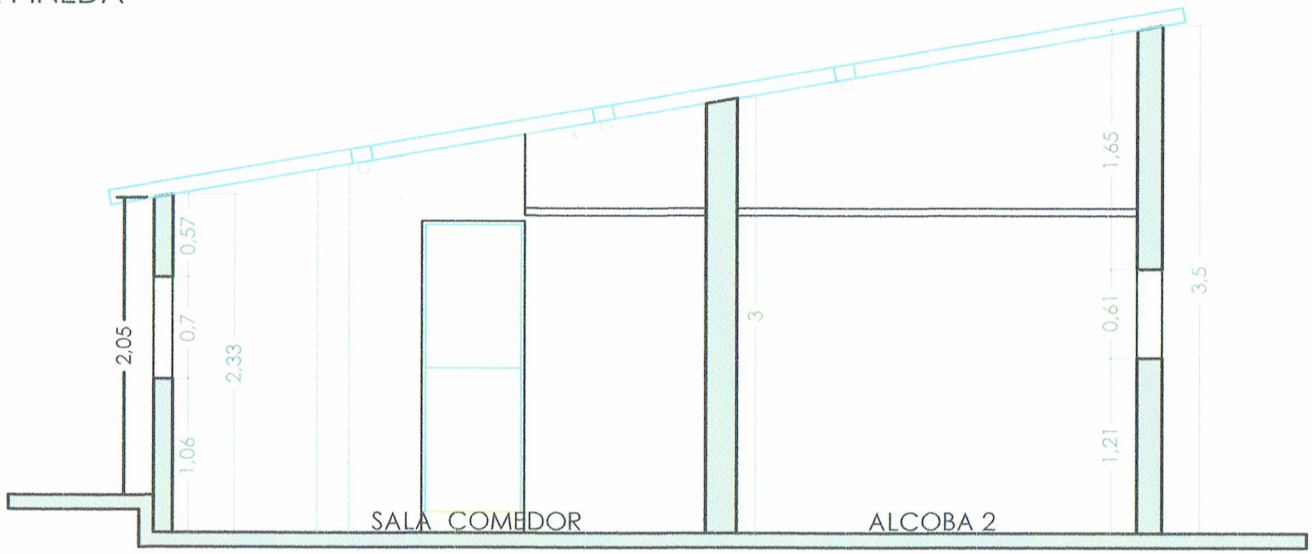

CORTE TRANSVERSAL A - A

Escala: 1_____50

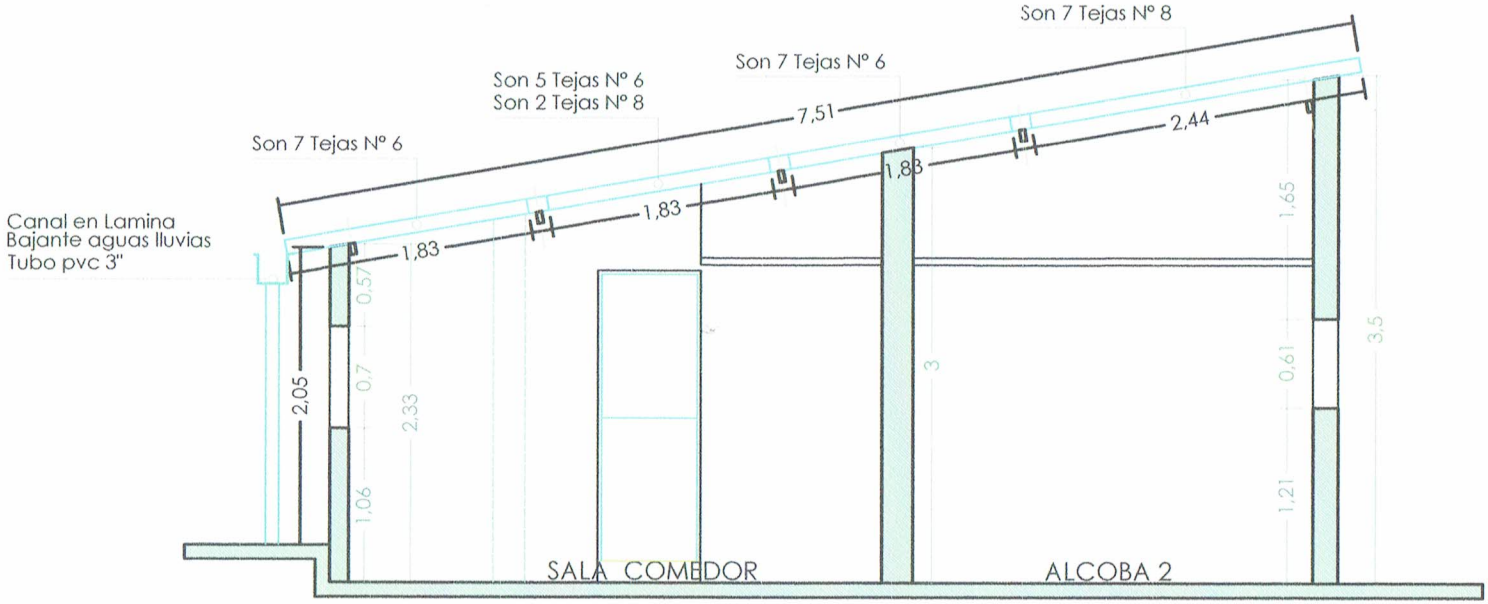

CORTE CUBIERTA INTERVENCIÓN

17 JOSÉ ALFONSO SÁNCHEZ

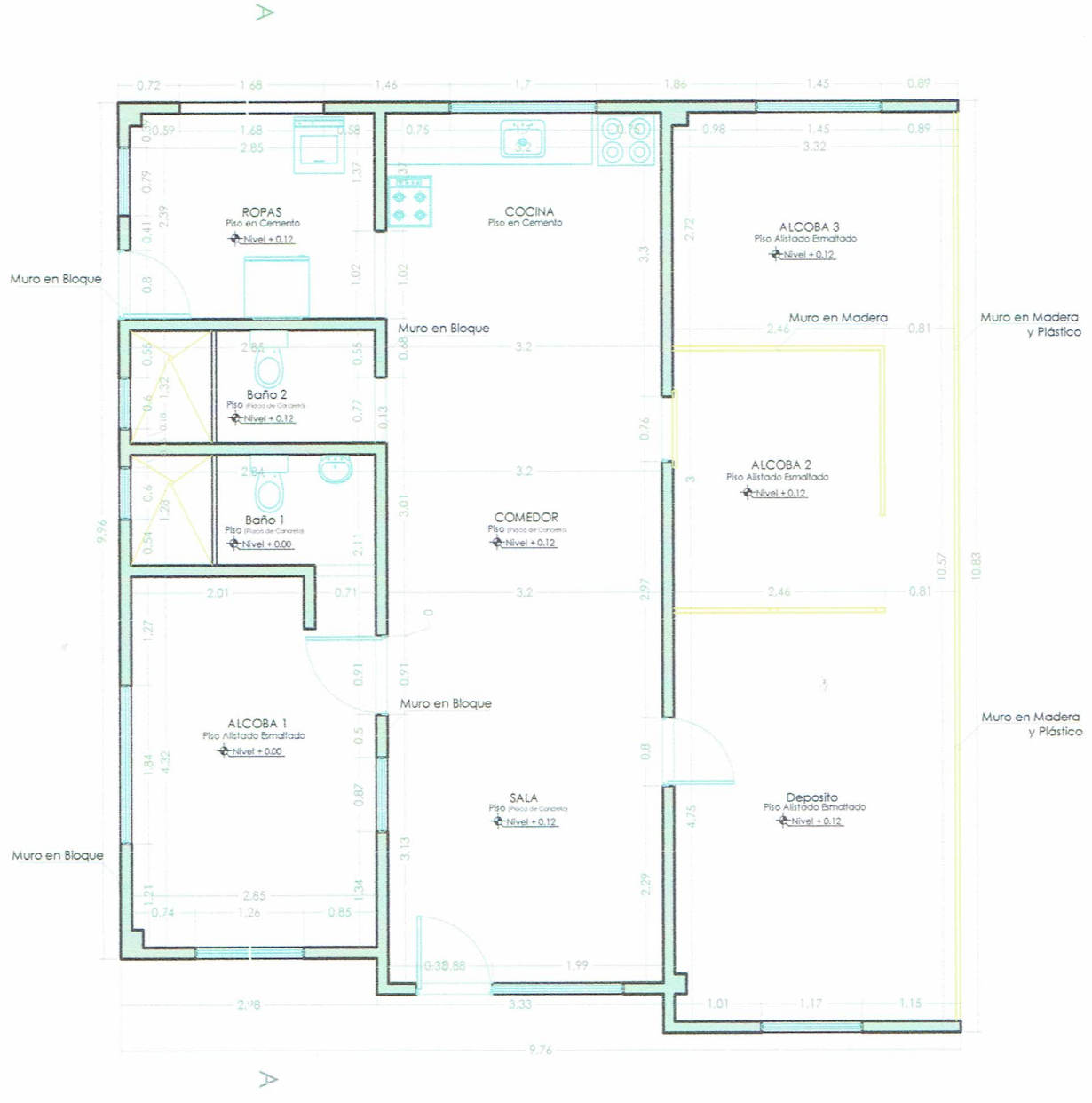

PLANTA LEVANTAMIENTO ARQUITECTÓNICO
ESCALA: 1 _____ 75

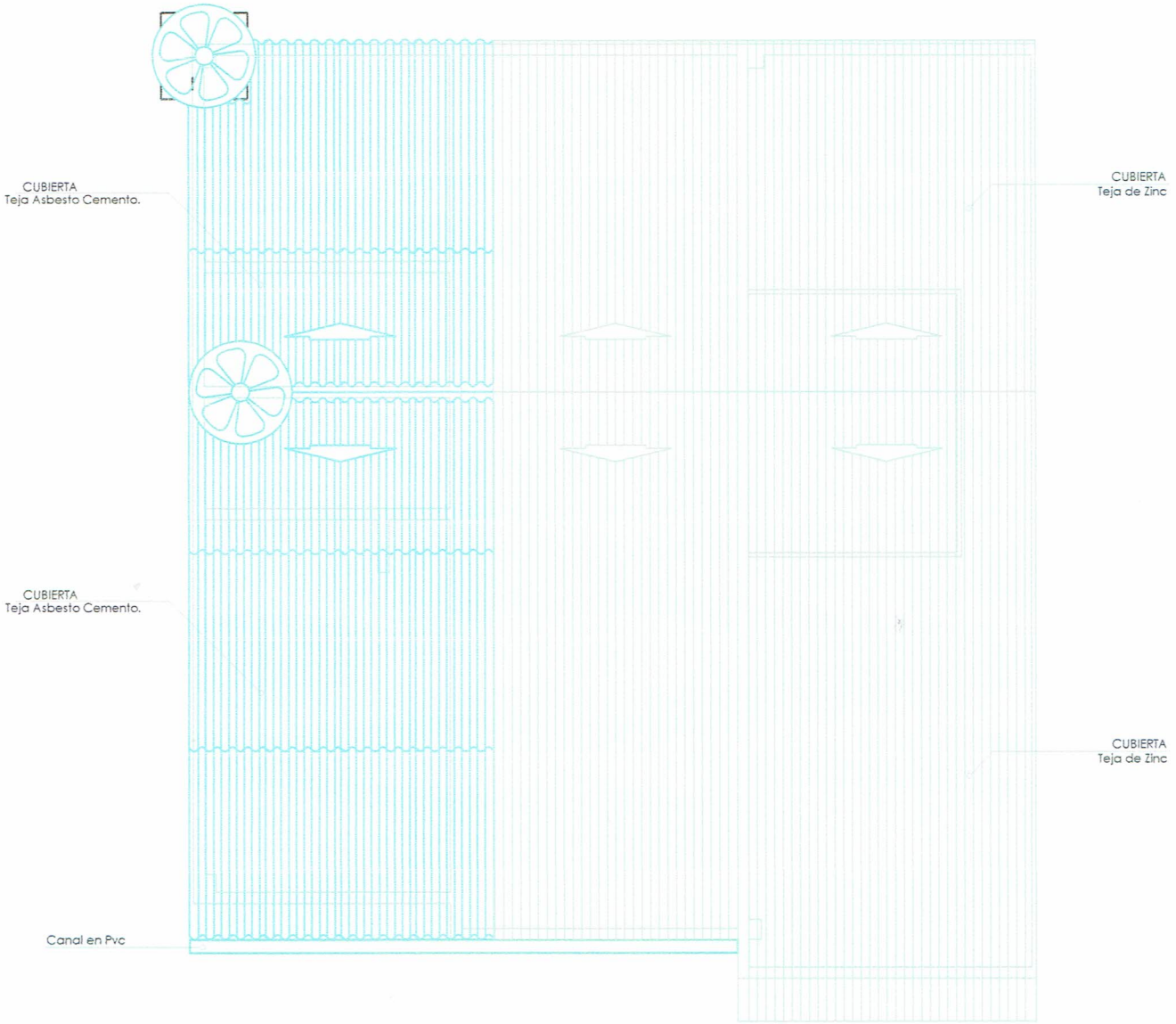

PLANTA CUBIERTA EXISTENTE
ESCALA: 1 _____ 75

17 JOSÉ ALFONSO SÁNCHEZ

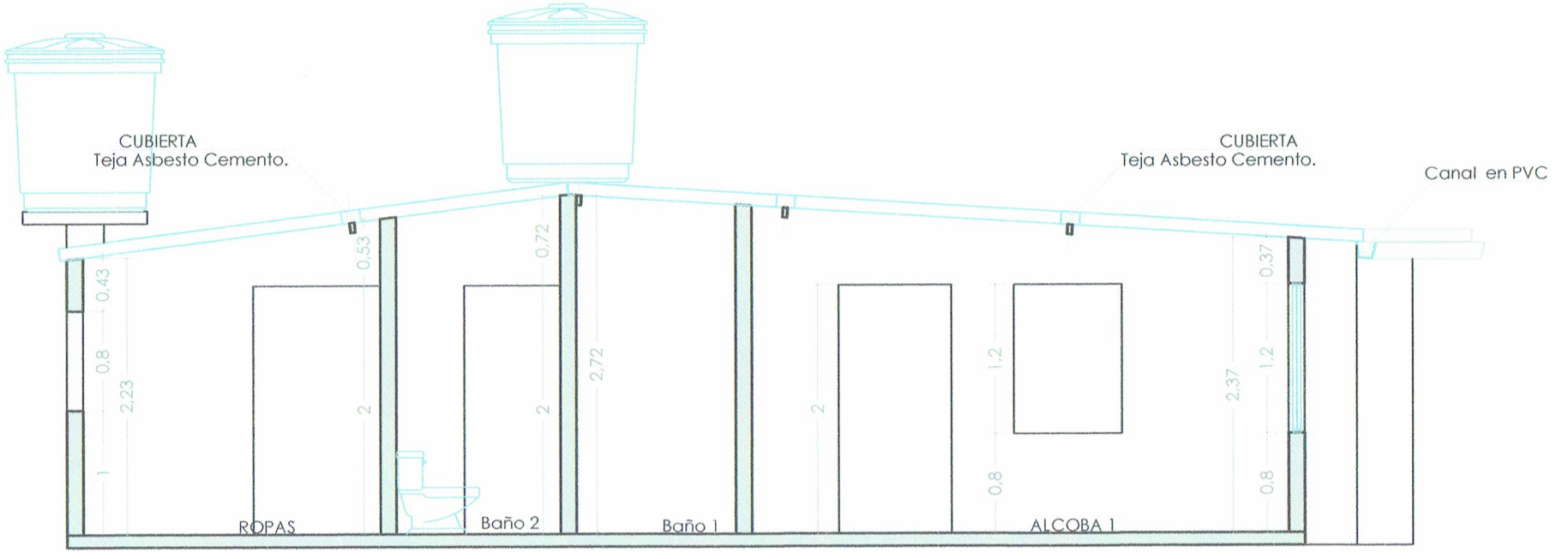

CORTE LONGITUDINAL A - A

Escala: 1_____50

(18) WENDY VANESA ZAMBRANO NIÑO

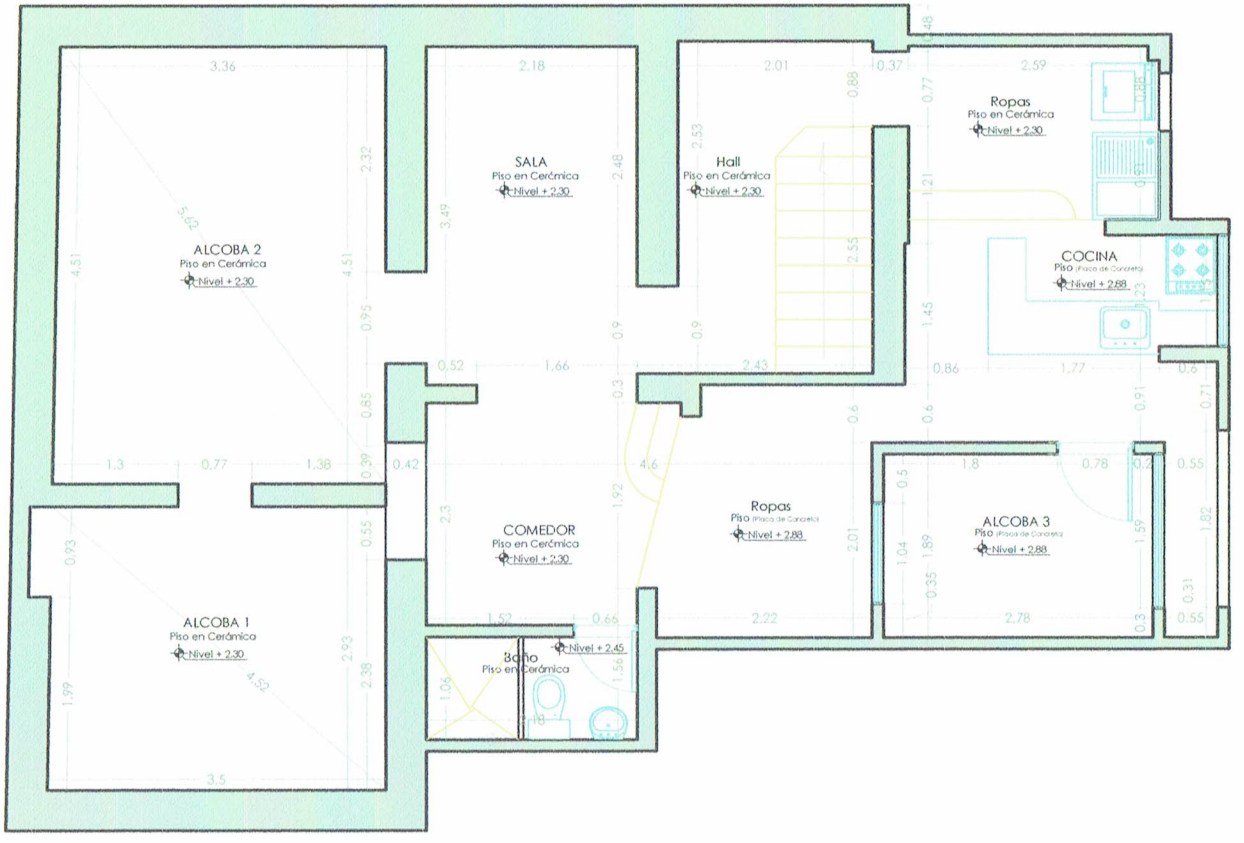

PLANTA LEVANTAMIENTO ARQUITECTÓNICO
ESCALA: 1 _____ 75

19 LUIS ALBERTO COLMENARES LEÓN

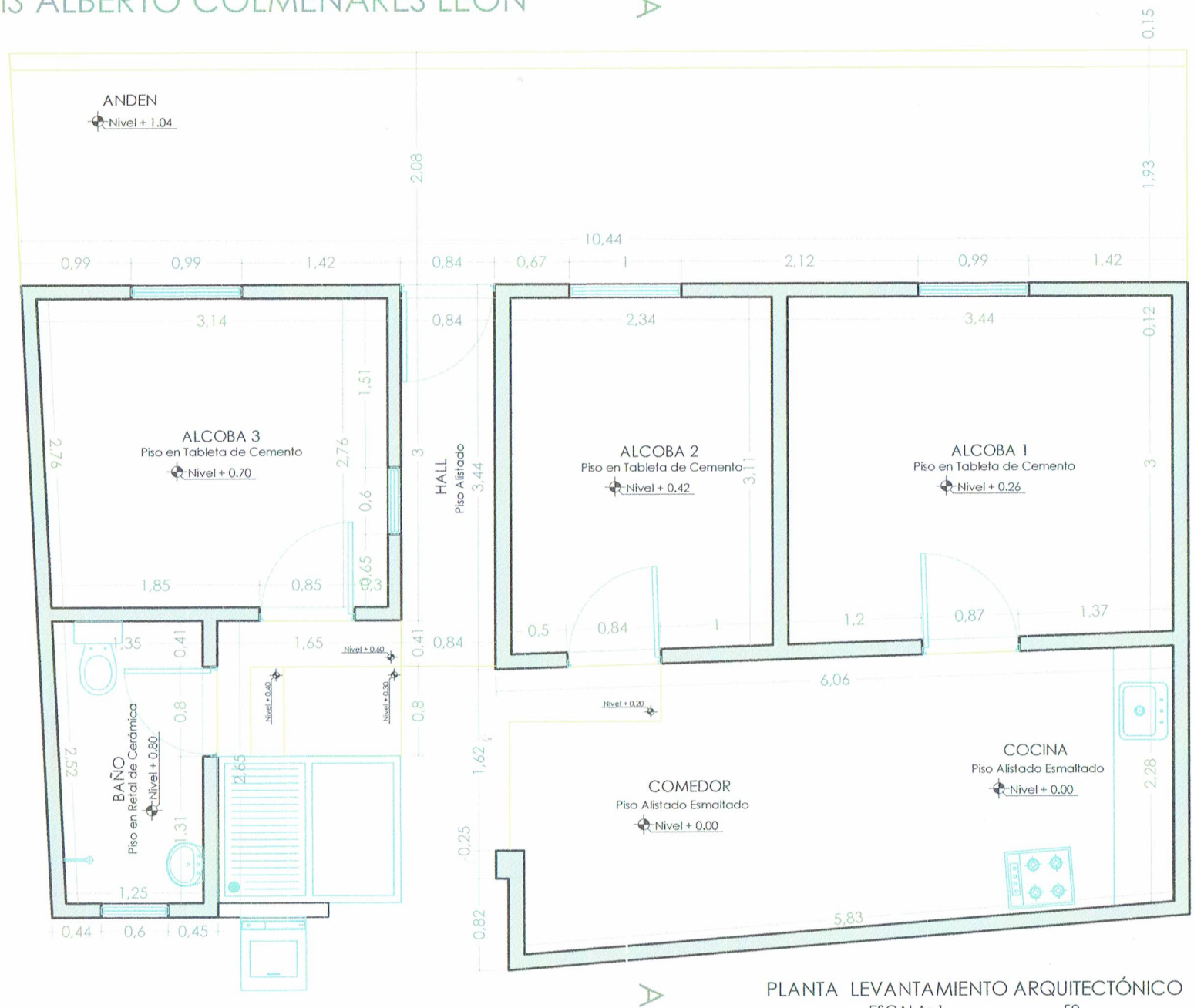

PLANTA LEVANTAMIENTO ARQUITECTÓNICO

ESCALA: 1 _____ 50

19 LUIS ALBERTO COLMENARES LEÓN



PLANTA CUBIERTA EXISTENTE
ESCALA: 1 _____ 50

19 LUIS ALBERTO COLMENARES LEÓN

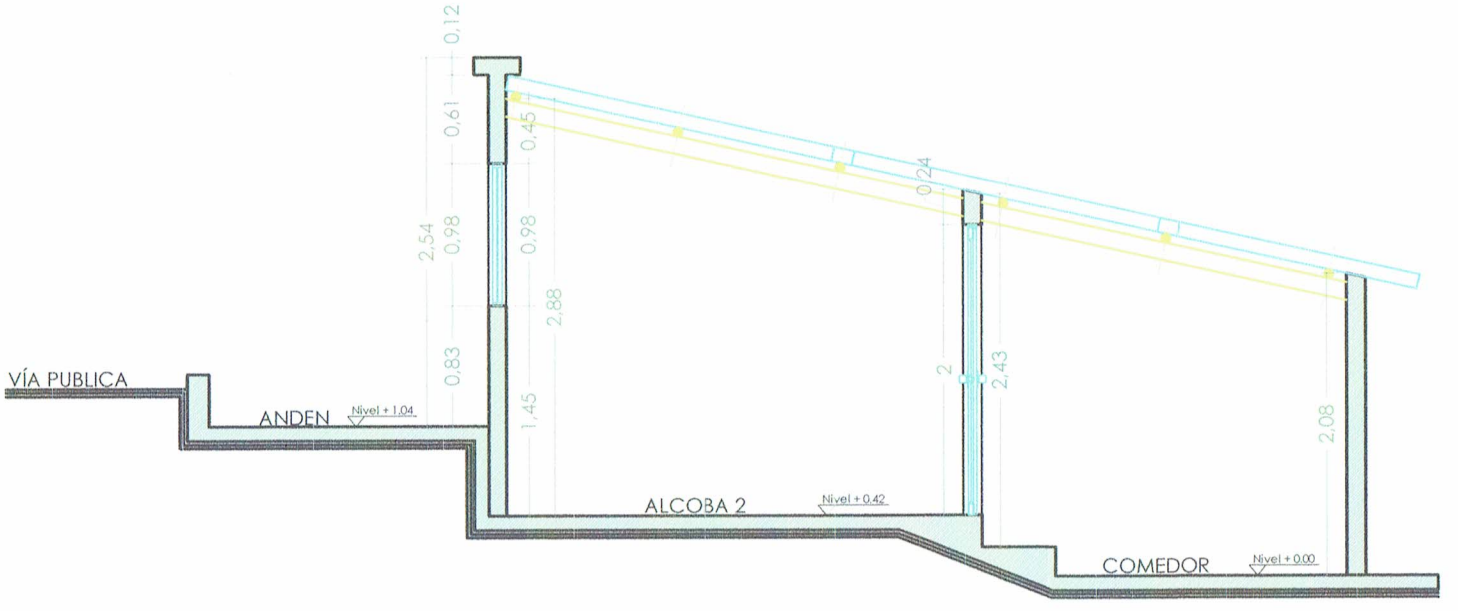

CORTE LONGITUDINAL A - A

Escala: 1_____50

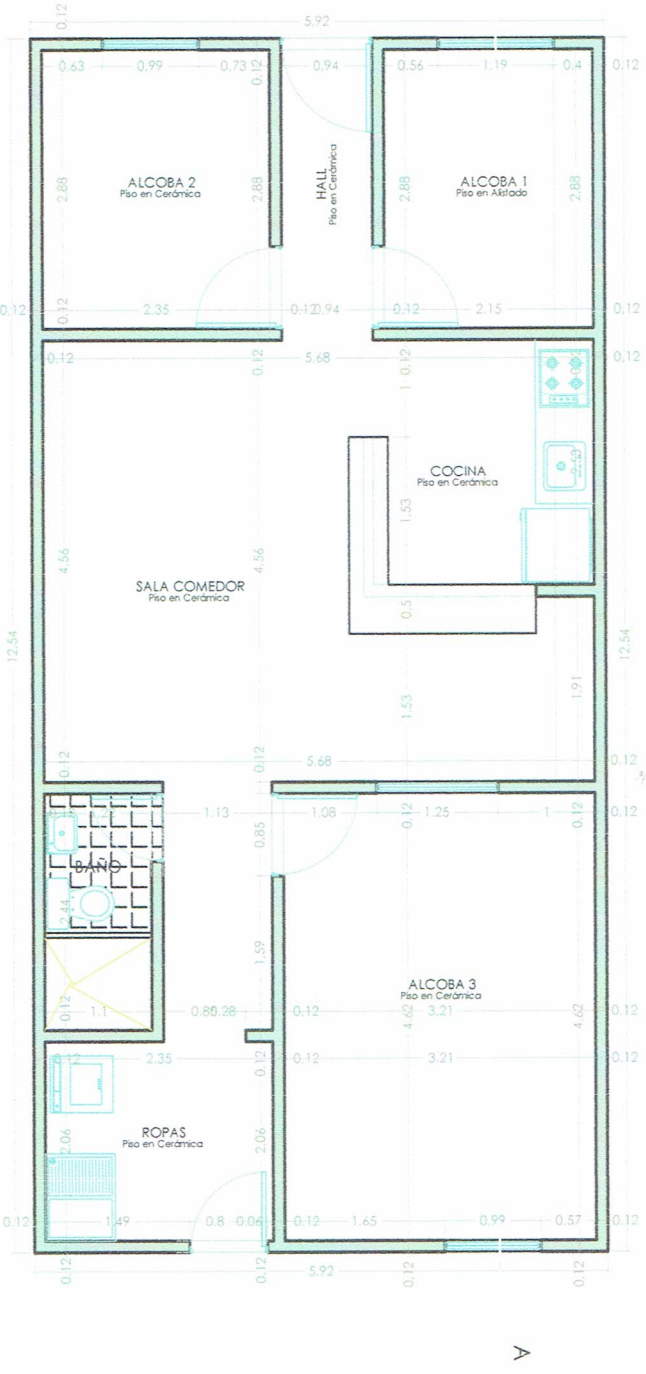

PLANTA LEVANTAMIENTO ARQUITECTÓNICO
ESCALA: 1 _____ 75

20 ÁNGEL MARIA OSPINA PADILLA

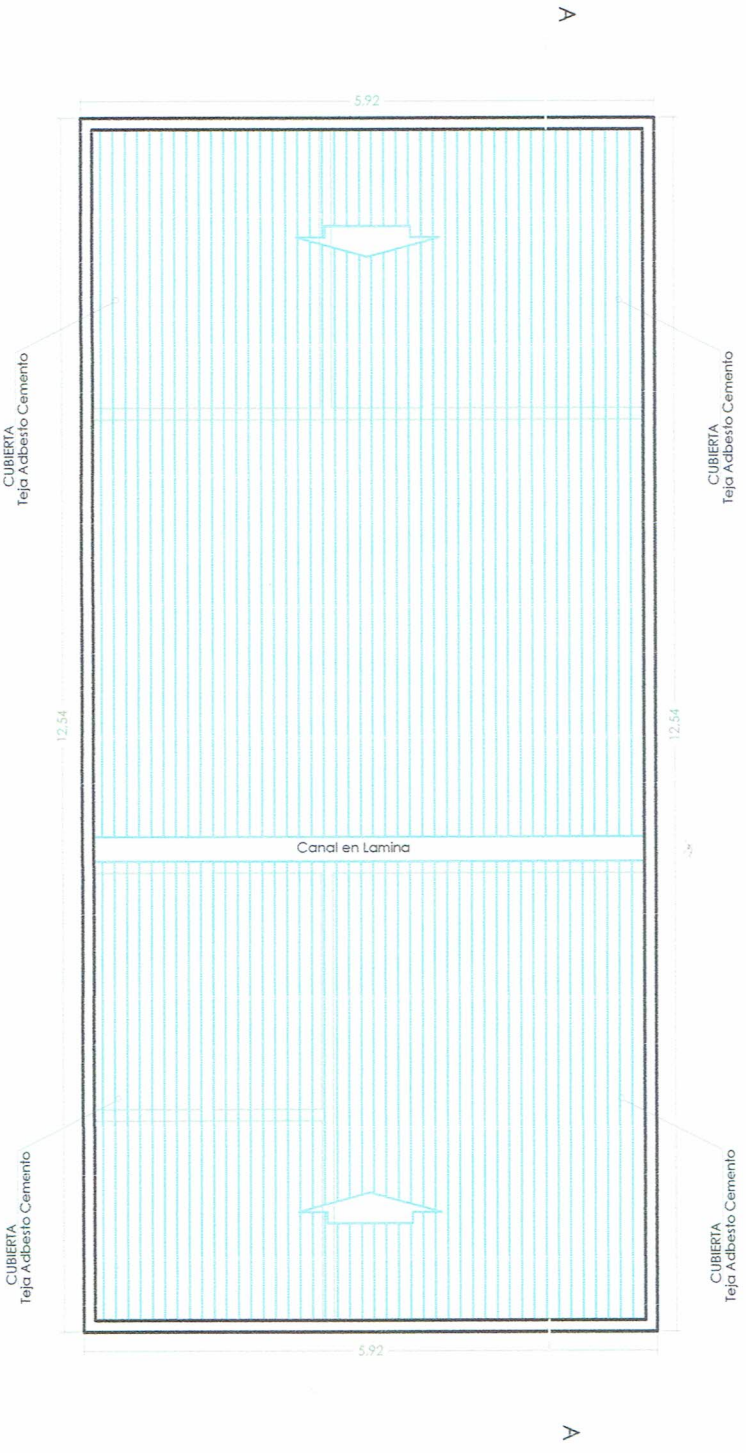

PLANTA CUBIERTA EXISTENTE
ESCALA: 1 _____ 75

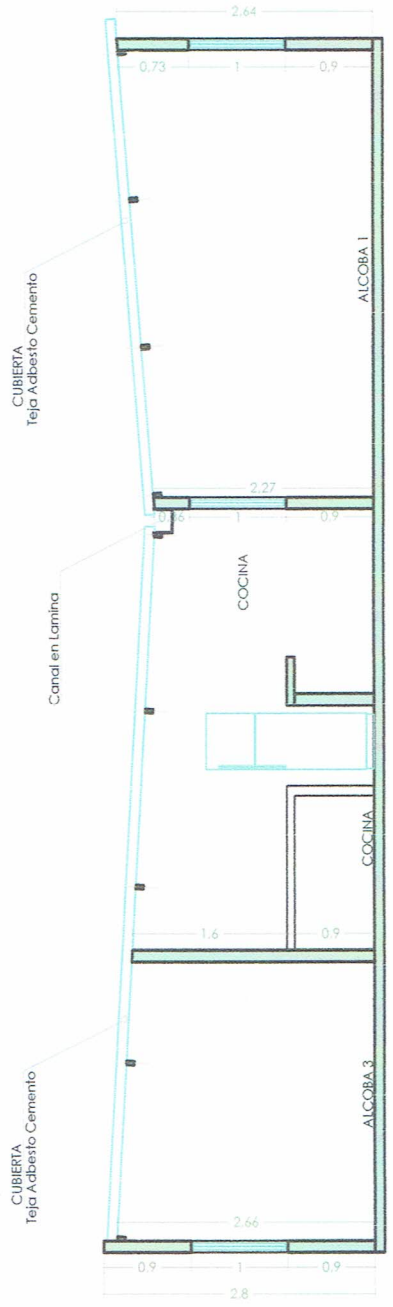

CORTE LONGITUDINAL A - A
ESCALA: 1 _____ 75

21 SAMUEL BAYARDO MENDIVELSO

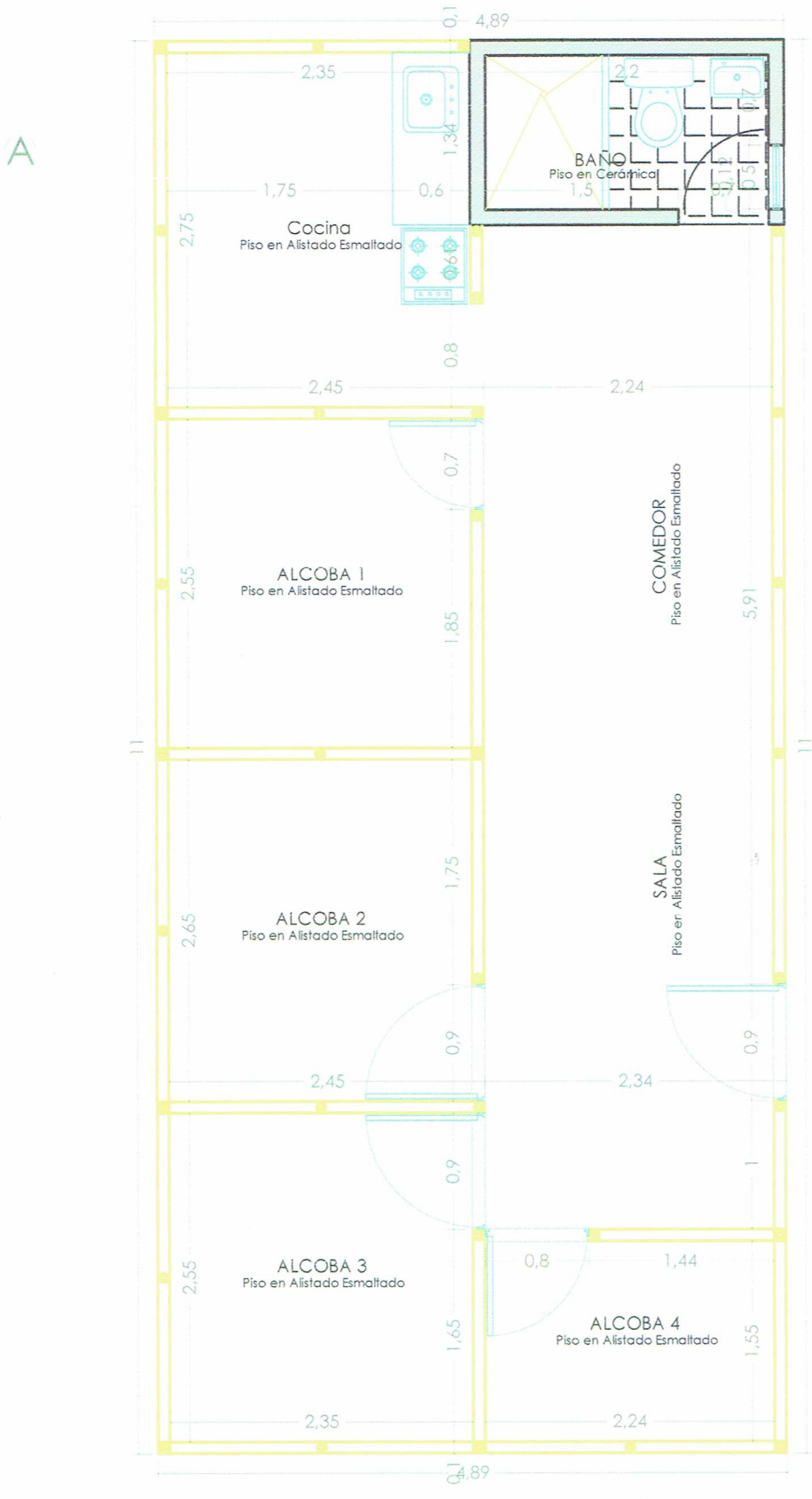

PLANTA LEVANTAMIENTO ARQUITECTÓNICO

ESCALA: 1 _____ 50

21 SAMUEL BAYARDO MENDIVELSO

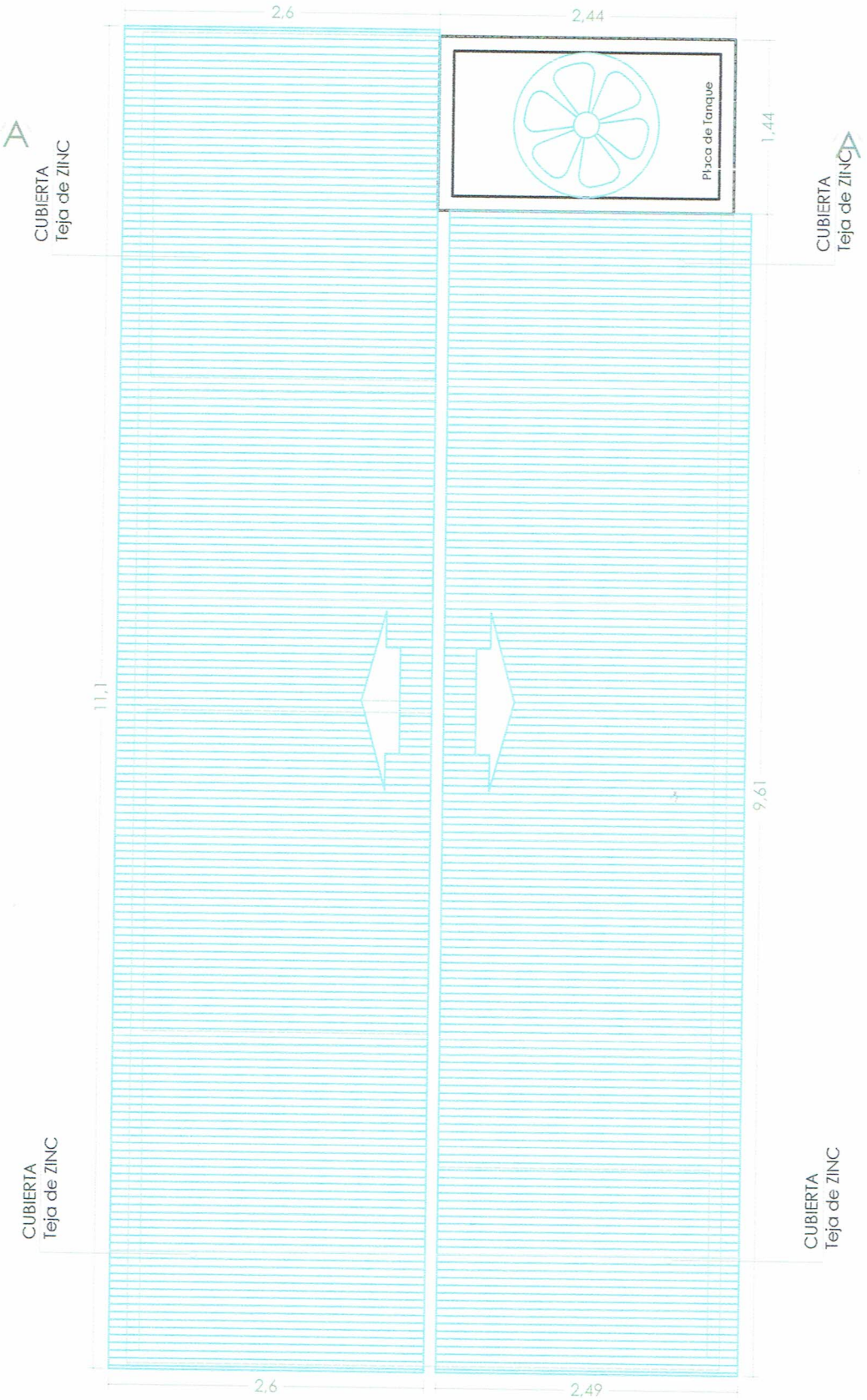

PLANTA CUBIERTA EXISTENTE

ESCALA: 1 _____ 50

21 SAMUEL BAYARDO MENDIVELSO

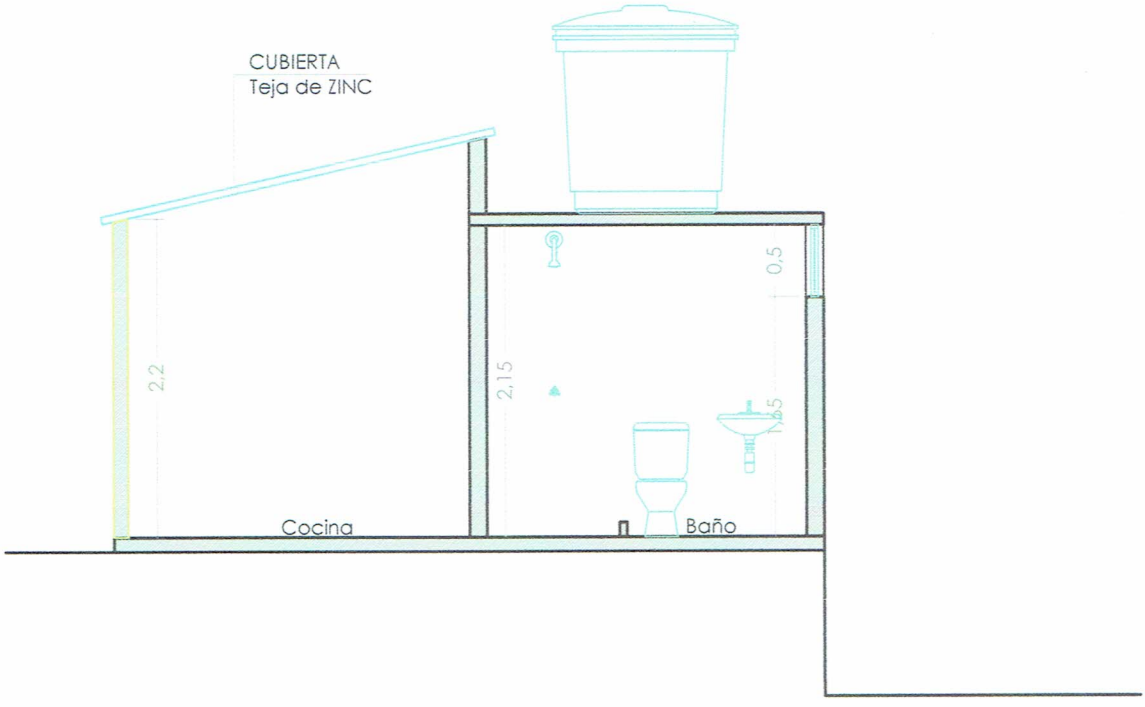

CORTE TRANSVERSAL A - A
ESCALA: 1 _____ 50

22 LUZ MARINA CHIPATEGUA MONTAÑEZ

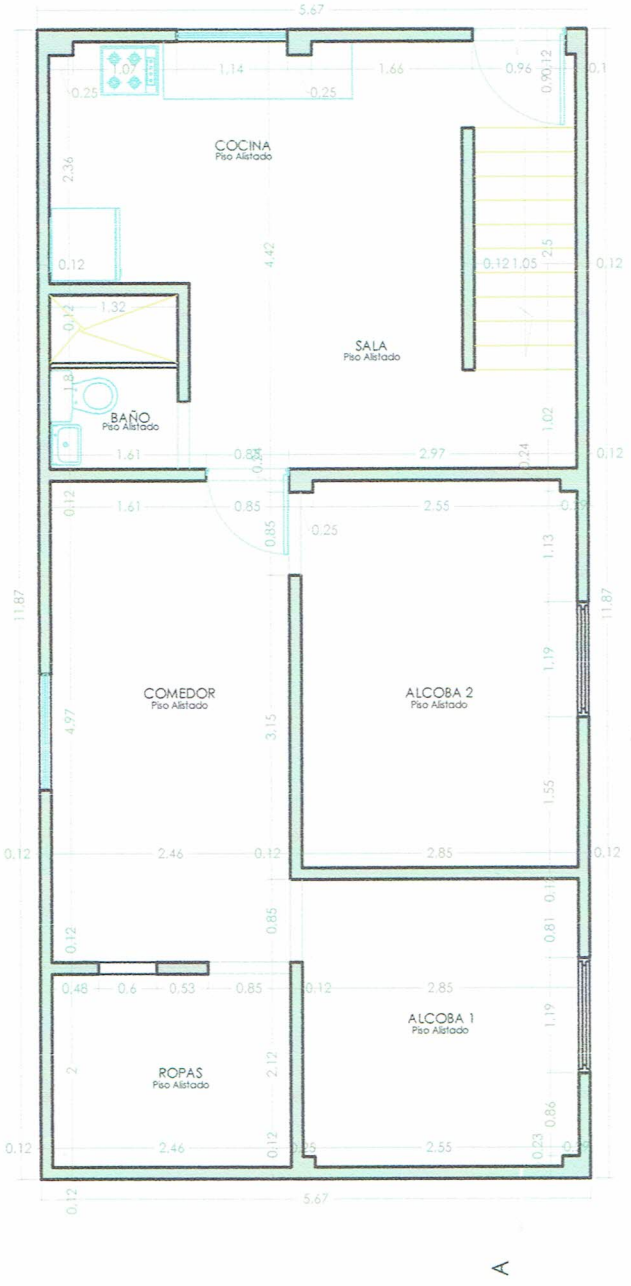

PLANTA LEVANTAMIENTO ARQUITECTÓNICO
ESCALA: 1 _____ 75

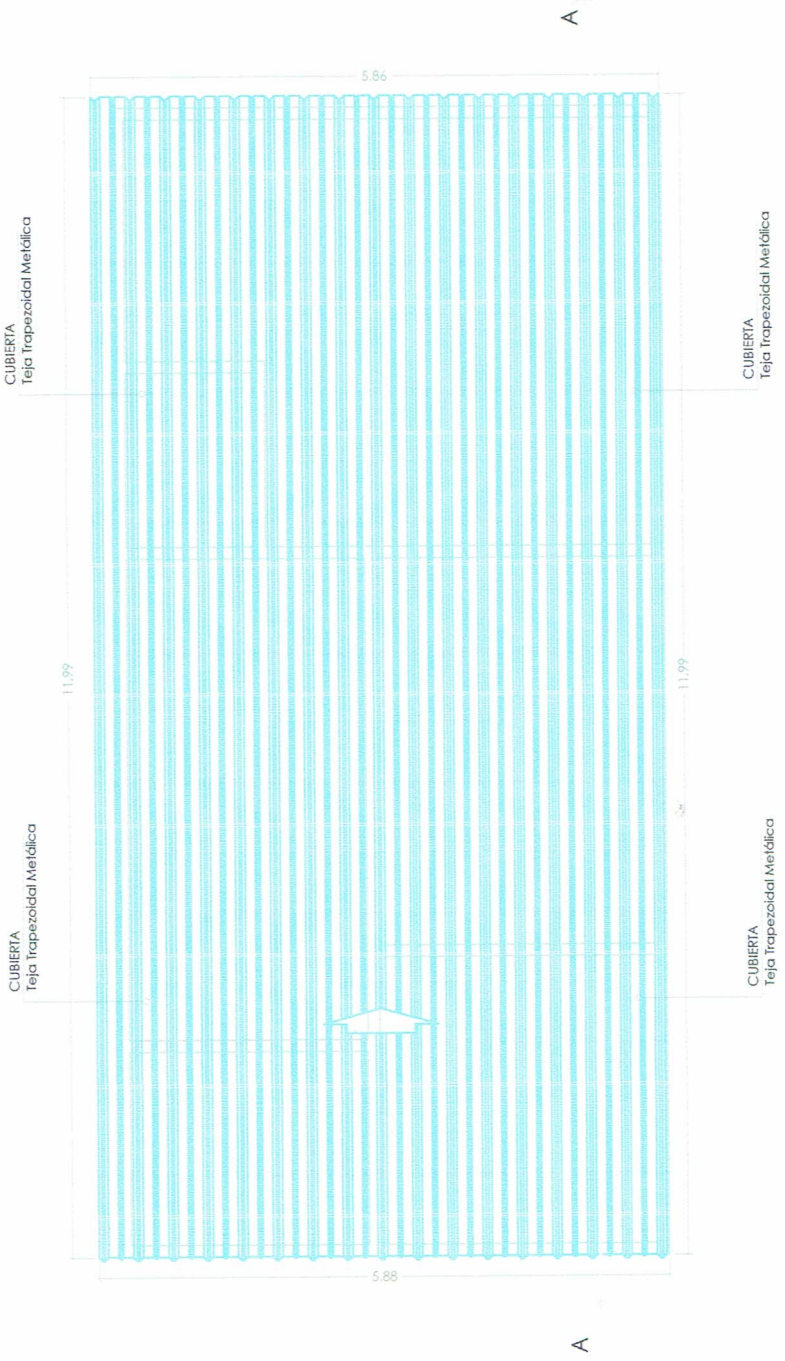

PLANTA CUBIERTA EXISTENTE
ESCALA: 1 _____ 75

22 LUZ MARINA CHIPATEGUA MONTAÑEZ

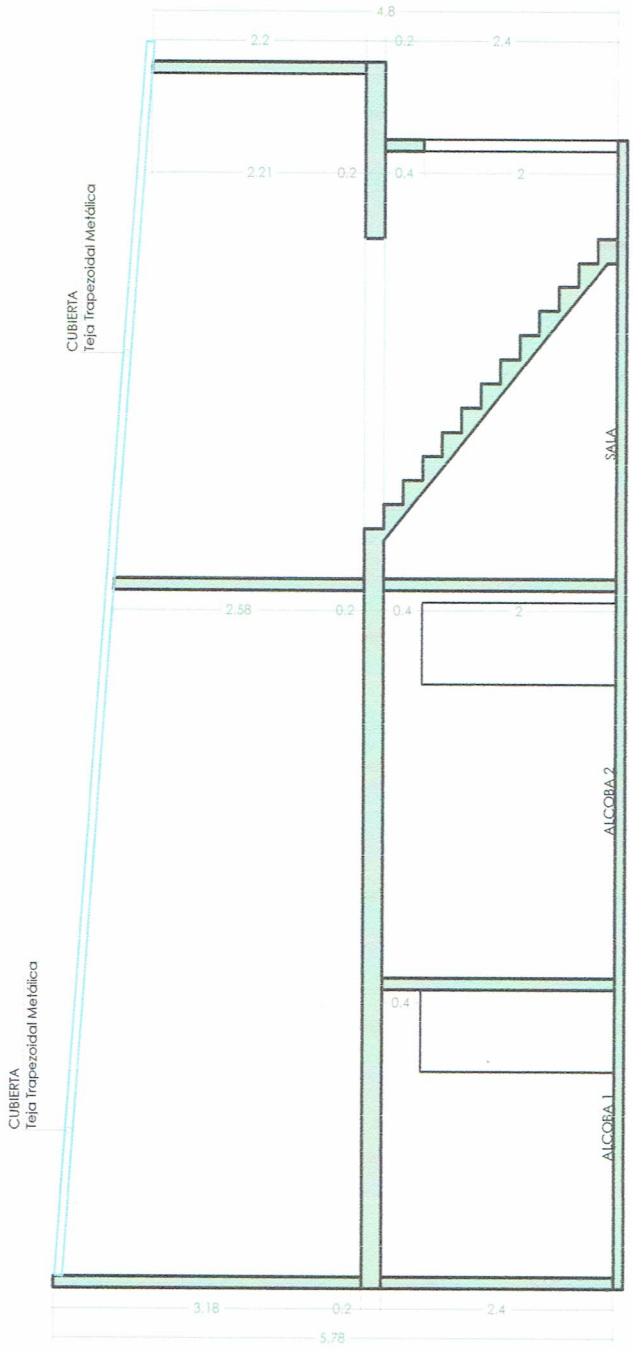

CORTE LONGITUDINAL A - A
ESCALA: 1 _____ 75

23 MARIA DEL CARMEN SANTOS RODRIGUEZ

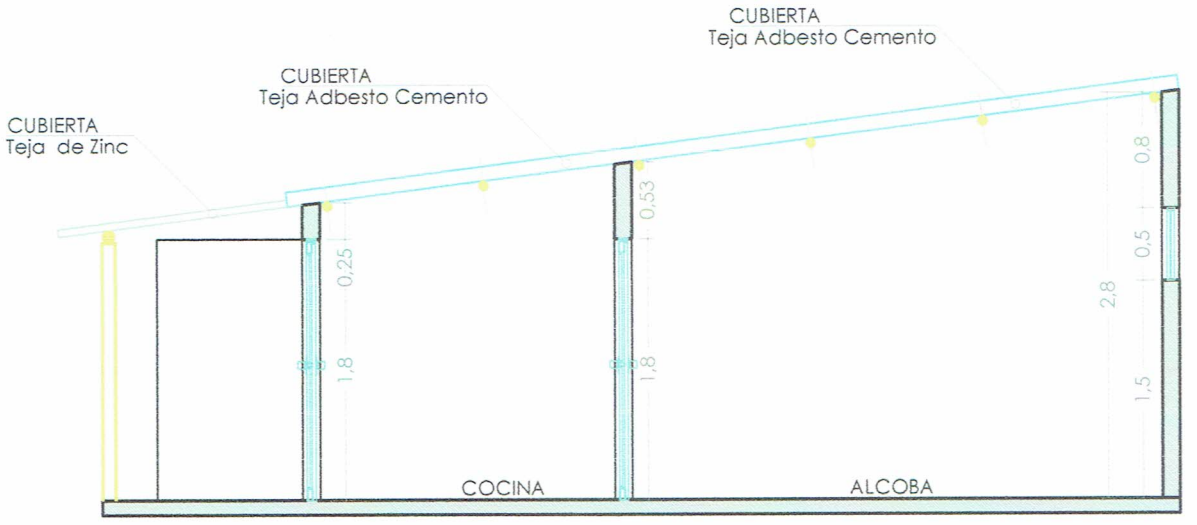

CORTE LONGITUDINAL A - A
ESCALA: 1 _____ 50

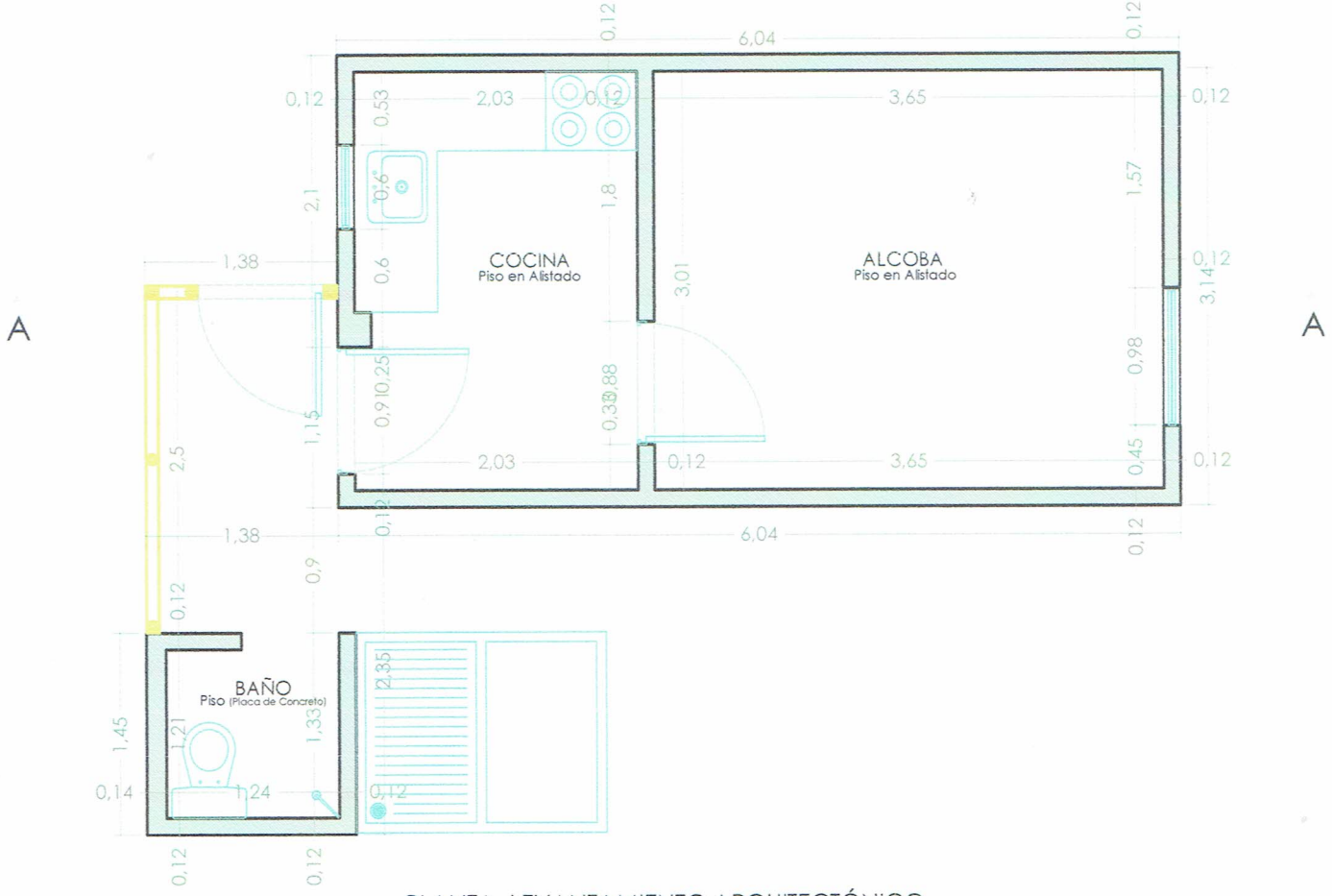

PLANTA LEVANTAMIENTO ARQUITECTÓNICO
ESCALA: 1 _____ 50

23 MARIA DEL CARMEN SANTOS RODRIGUEZ

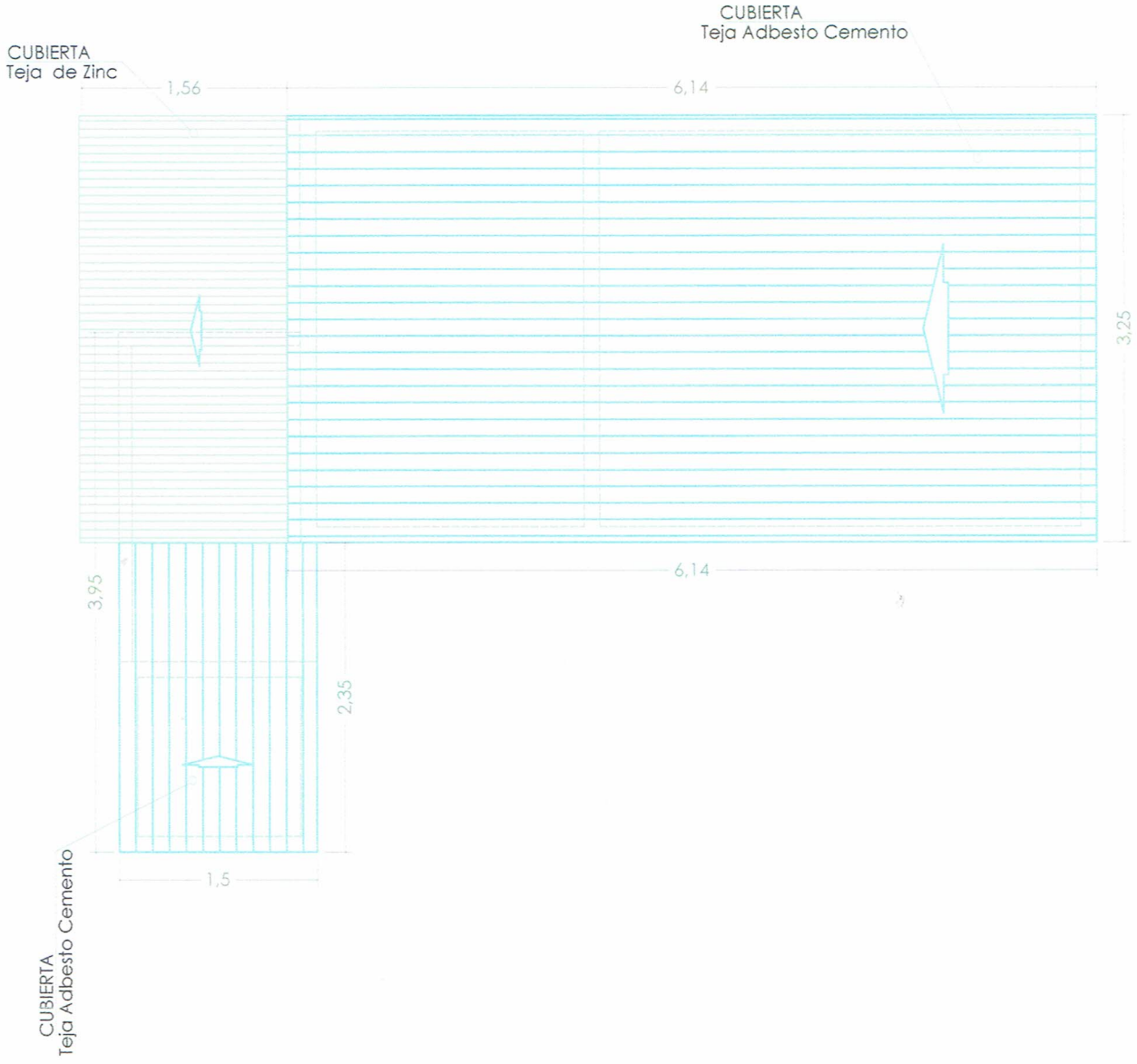

PLANTA CUBIERTA EXISTENTE

ESCALA: 1 _____ 50

24 MARILUZ SOLANO CHAPARRO



PLANTA LEVANTAMIENTO ARQUITECTÓNICO

ESCALA: 1 _____ 50

24 MARILUZ SOLANO CHAPARRO

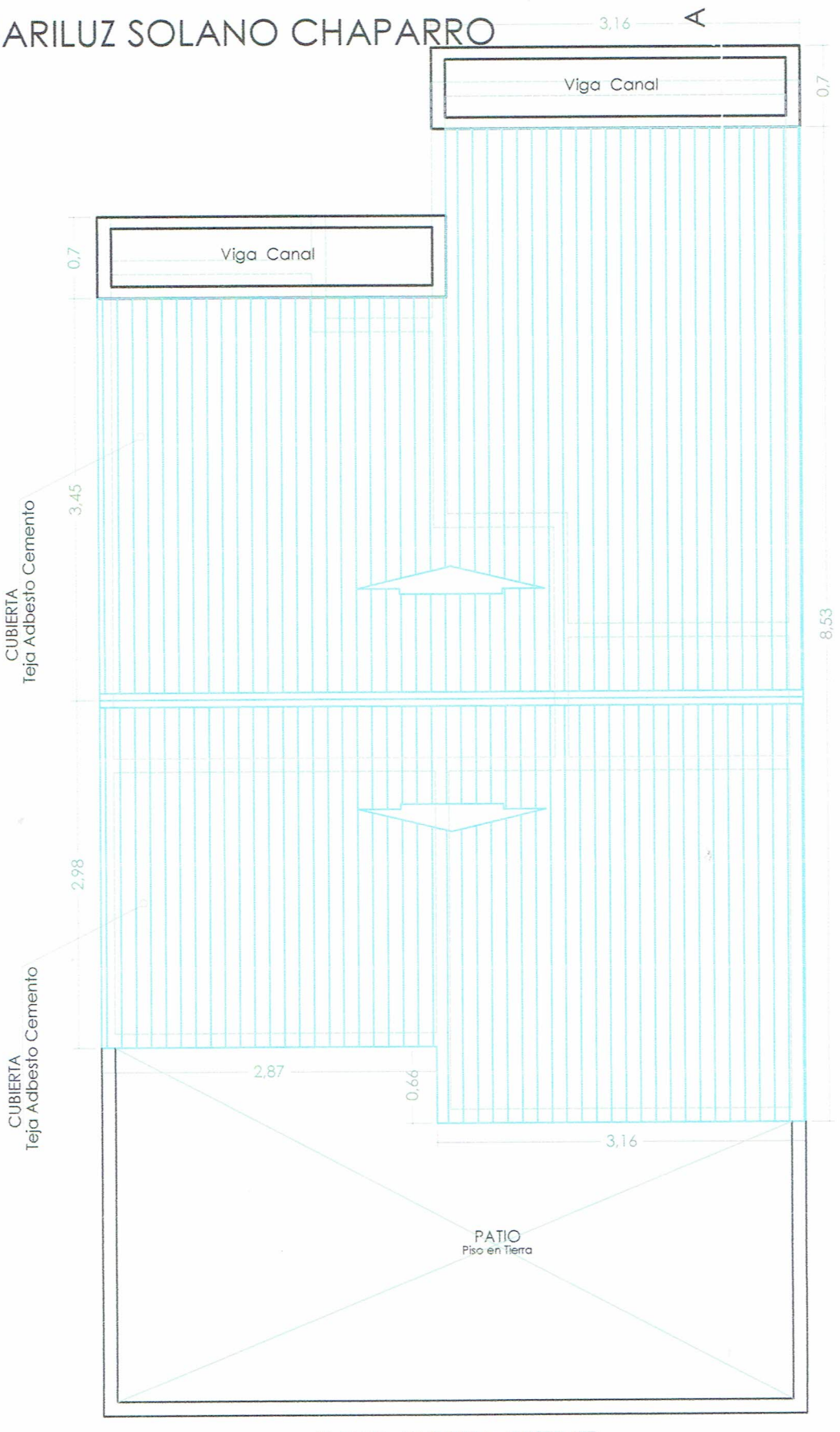

PLANTA CUBIERTA EXISTENTE

ESCALA: 1 _____ 50

24 MARILUZ SOLANO CHAPARRO

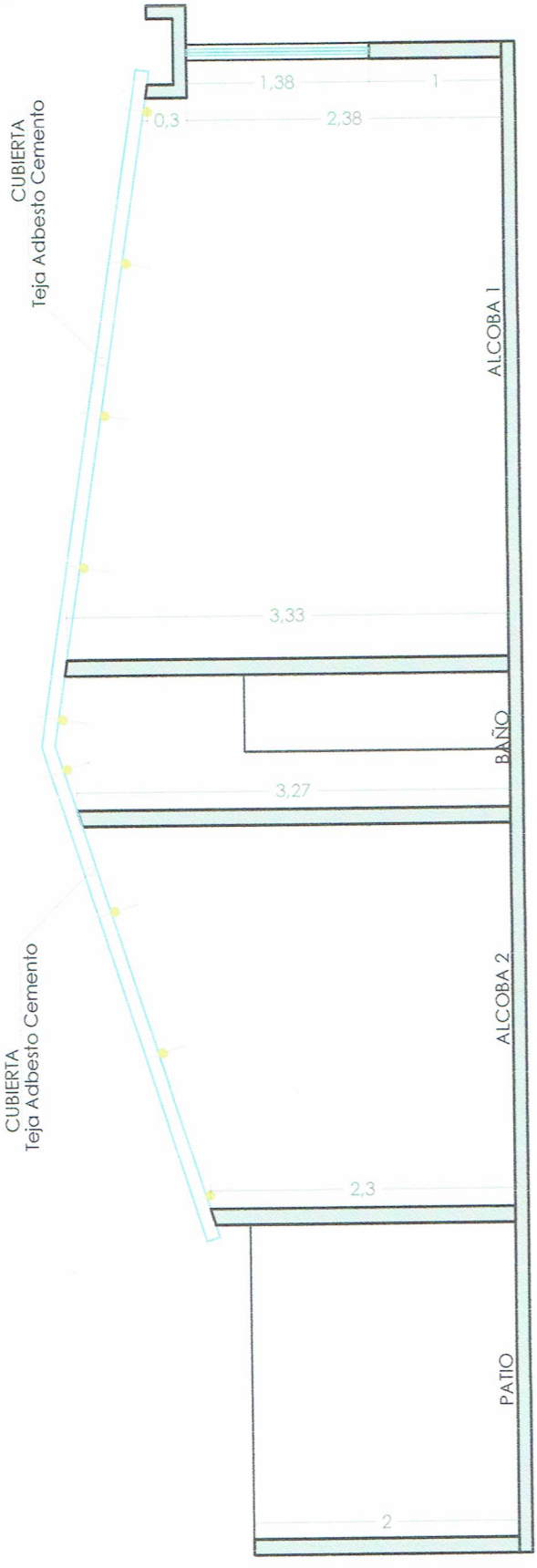

PLANTA CUBIERTA EXISTENTE
ESCALA: 1 _____ 50

25 YEINER AUGUSTO CRUZ BALAGUERA

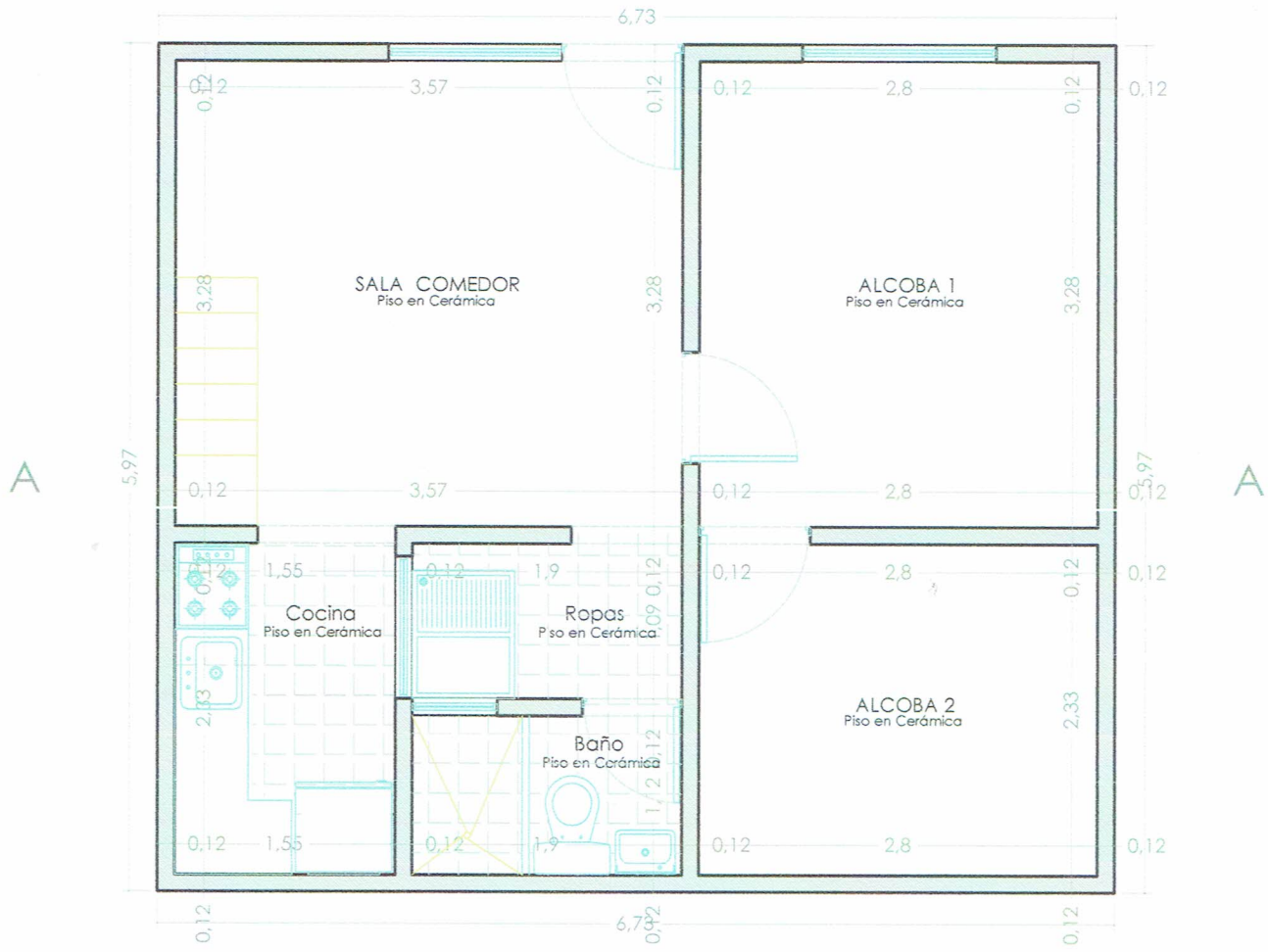

PLANTA LEVANTAMIENTO ARQUITECTÓNICO

ESCALA: 1 _____ 50

25 YEINER AUGUSTO CRUZ BALAGUERA



PLANTA CUBIERTA EXISTENTE
ESCALA: 1 _____ 50

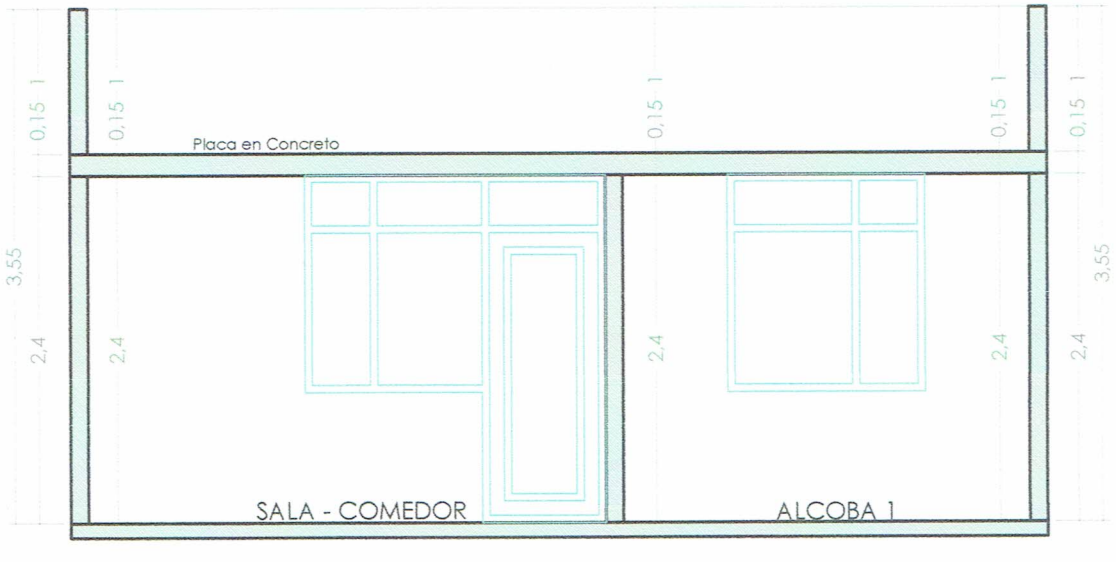

CORTE TRANSVERSAL A - A
ESCALA: 1 _____ 50

26 JEFERSON CASTILLO FERNÁNDEZ

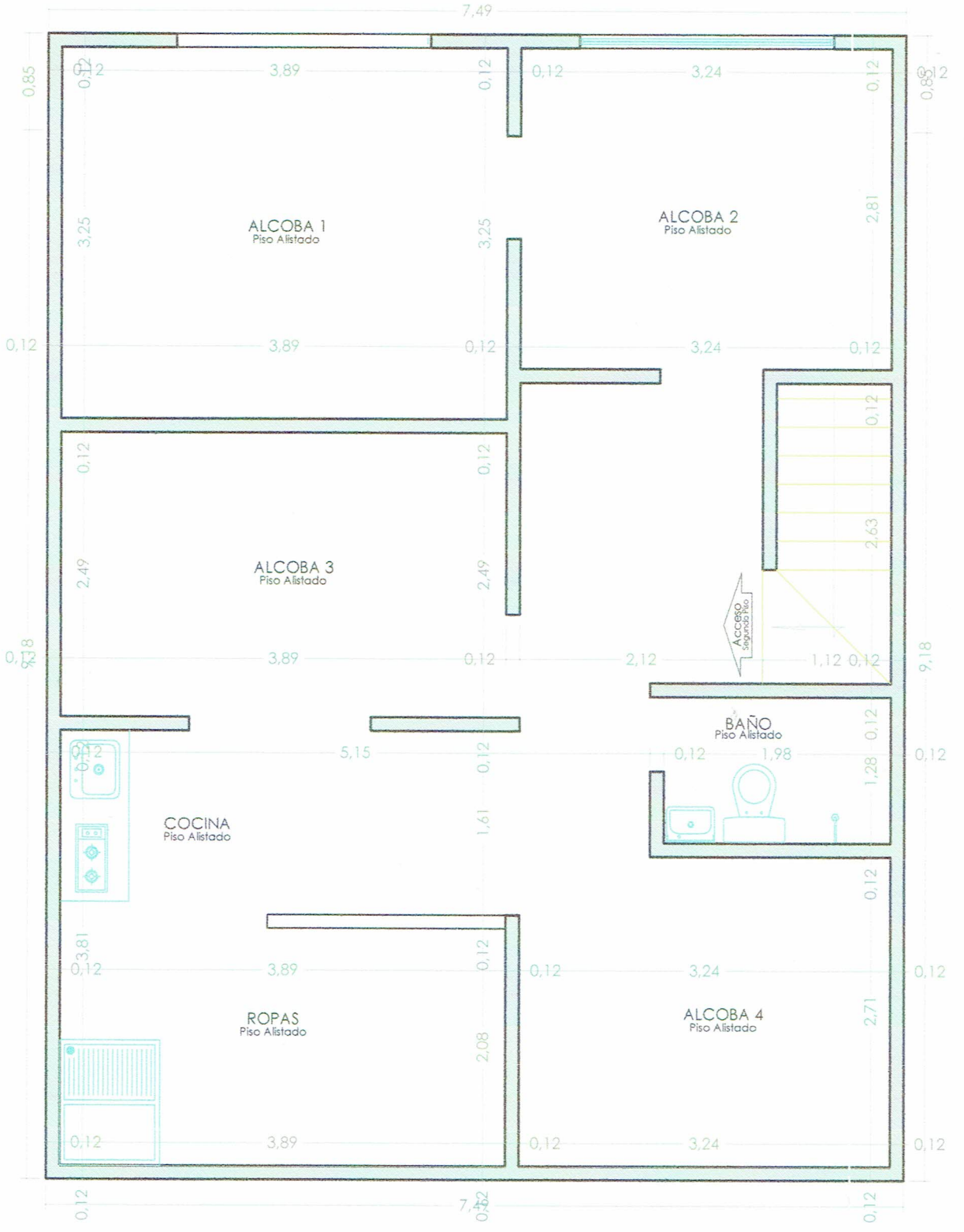

PLANTA LEVANTAMIENTO ARQUITECTÓNICO

ESCALA: 1 _____ 50

26 JEFERSON CASTILLO FERNÁNDEZ

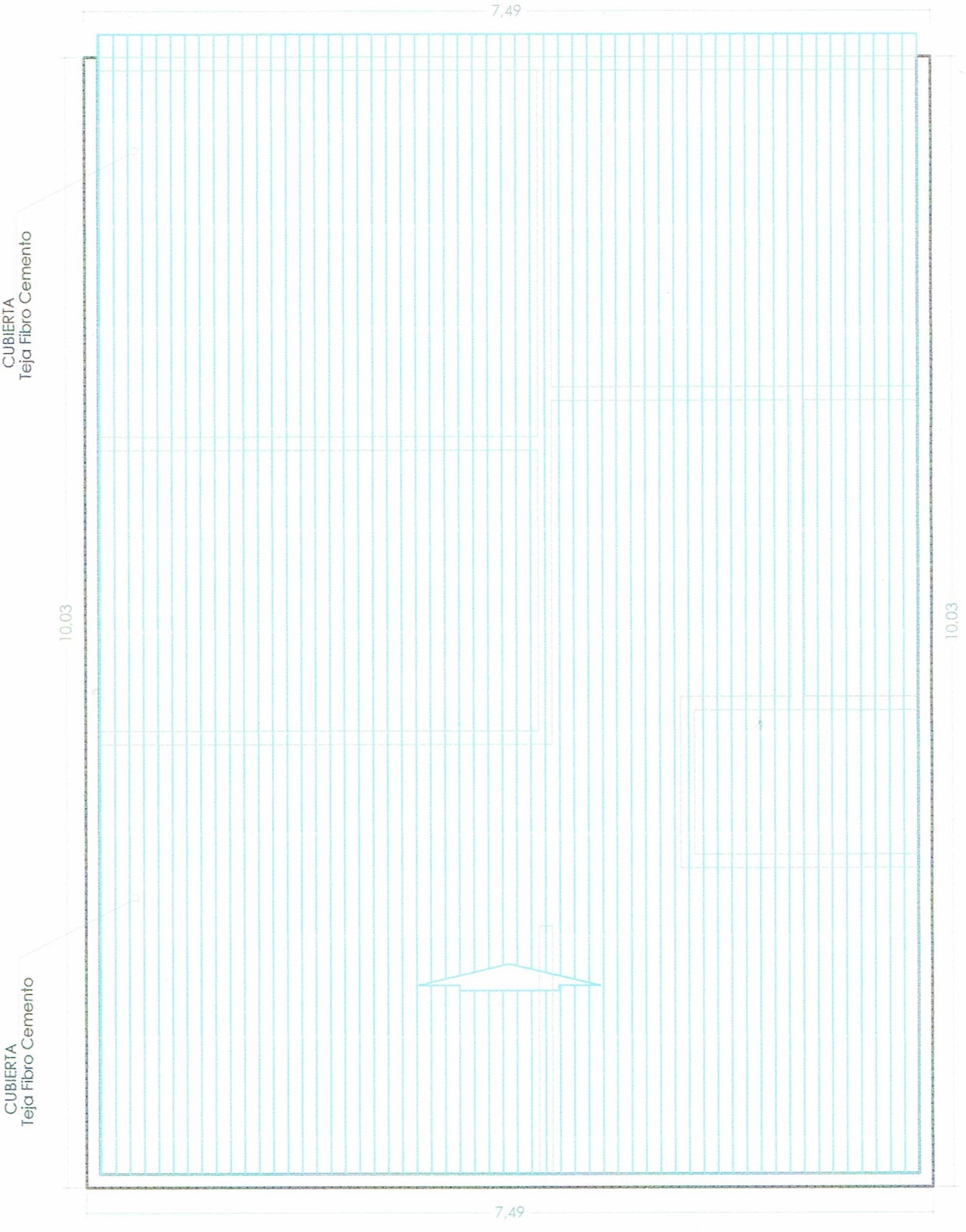

PLANTA CUBIERTA EXISTENTE

ESCALA: 1 _____ 50

26 JEFERSON CASTILLO FERNÁNDEZ

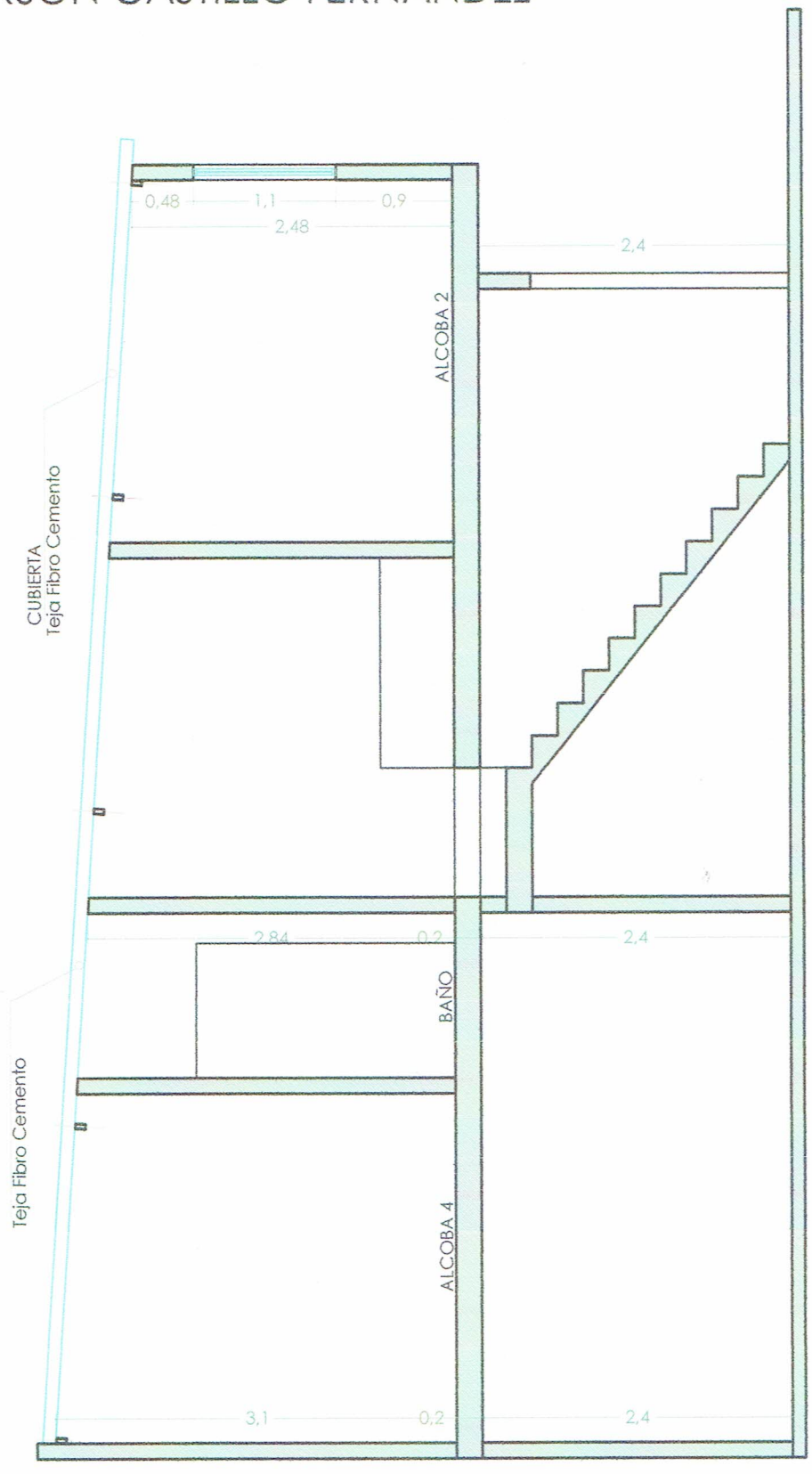

CORTE LONGITUDINAL A - A
ESCALA: 1 ____ 75

27 JONATHAN RAFAEL RAMÍREZ ESPINOSA

A

CALLE 19 B

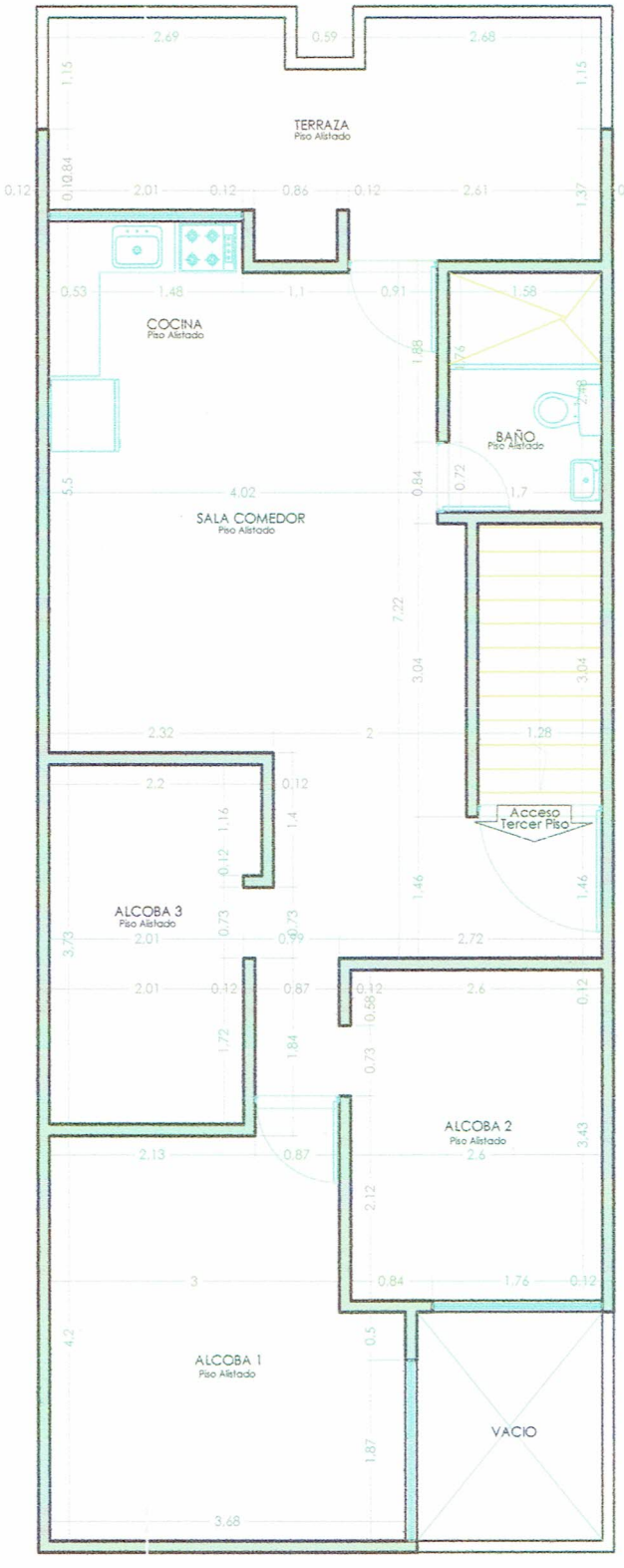

A

PLANTA LEVANTAMIENTO ARQUITECTÓNICO
ESCALA: 1 _____ 75

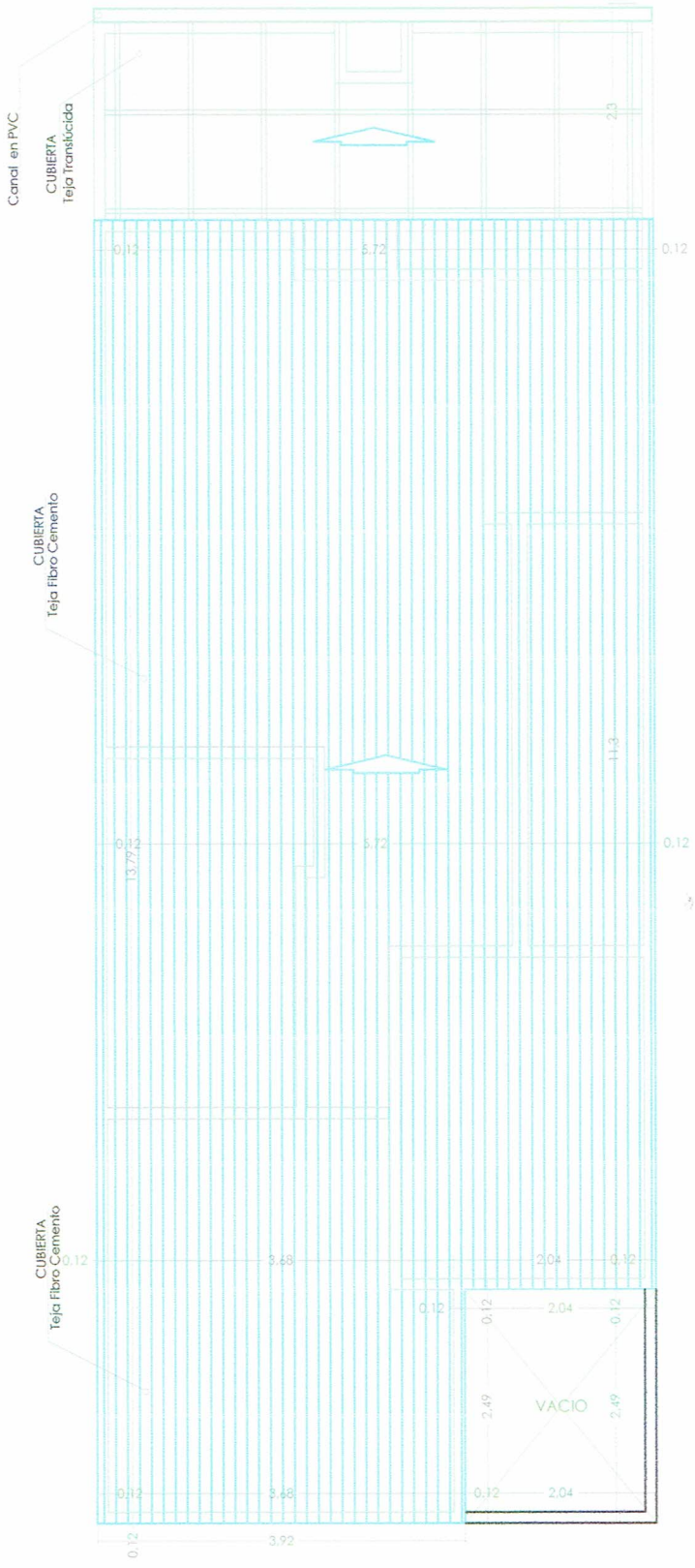

PLANTA CUBIERTA EXISTENTE
ESCALA: 1 _____ 75

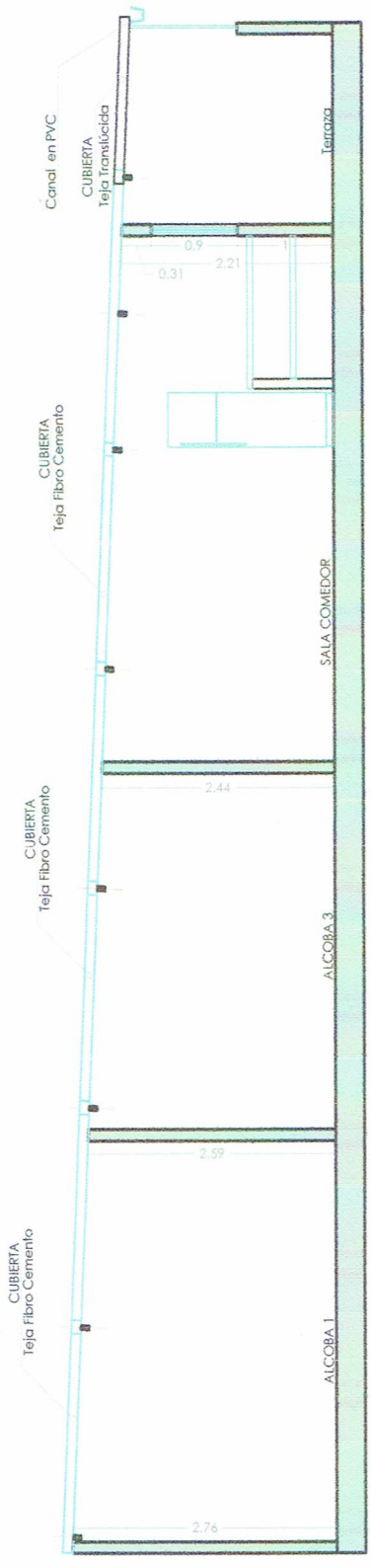

CORTE LONGITUDINAL A - A
ESCALA: 1 _____ 75

28 DORA MARCELA FONSECA PITA

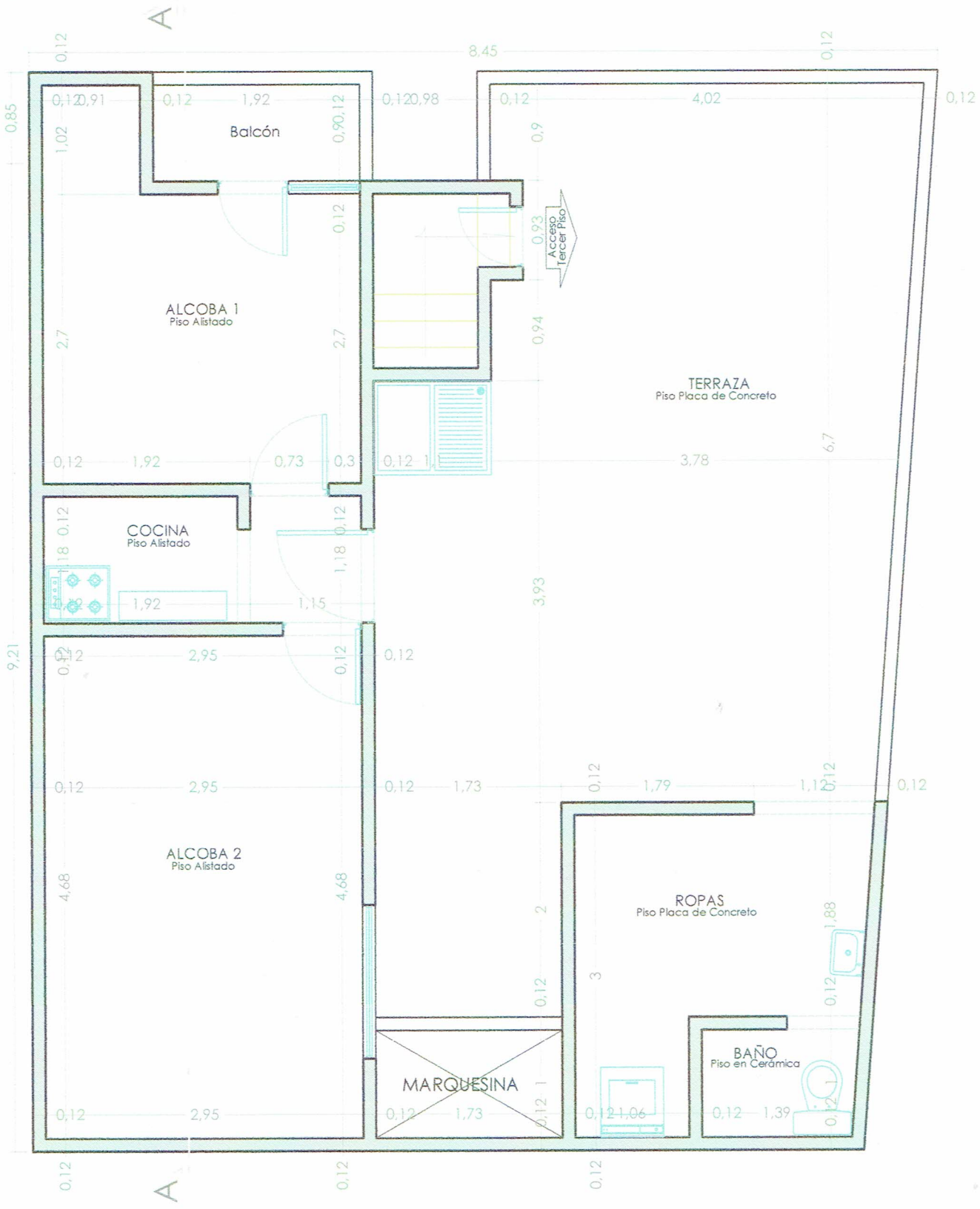

PLANTA LEVANTAMIENTO ARQUITECTÓNICO

ESCALA: 1 _____ 50

28 DORA MARCELA FONSECA PITA

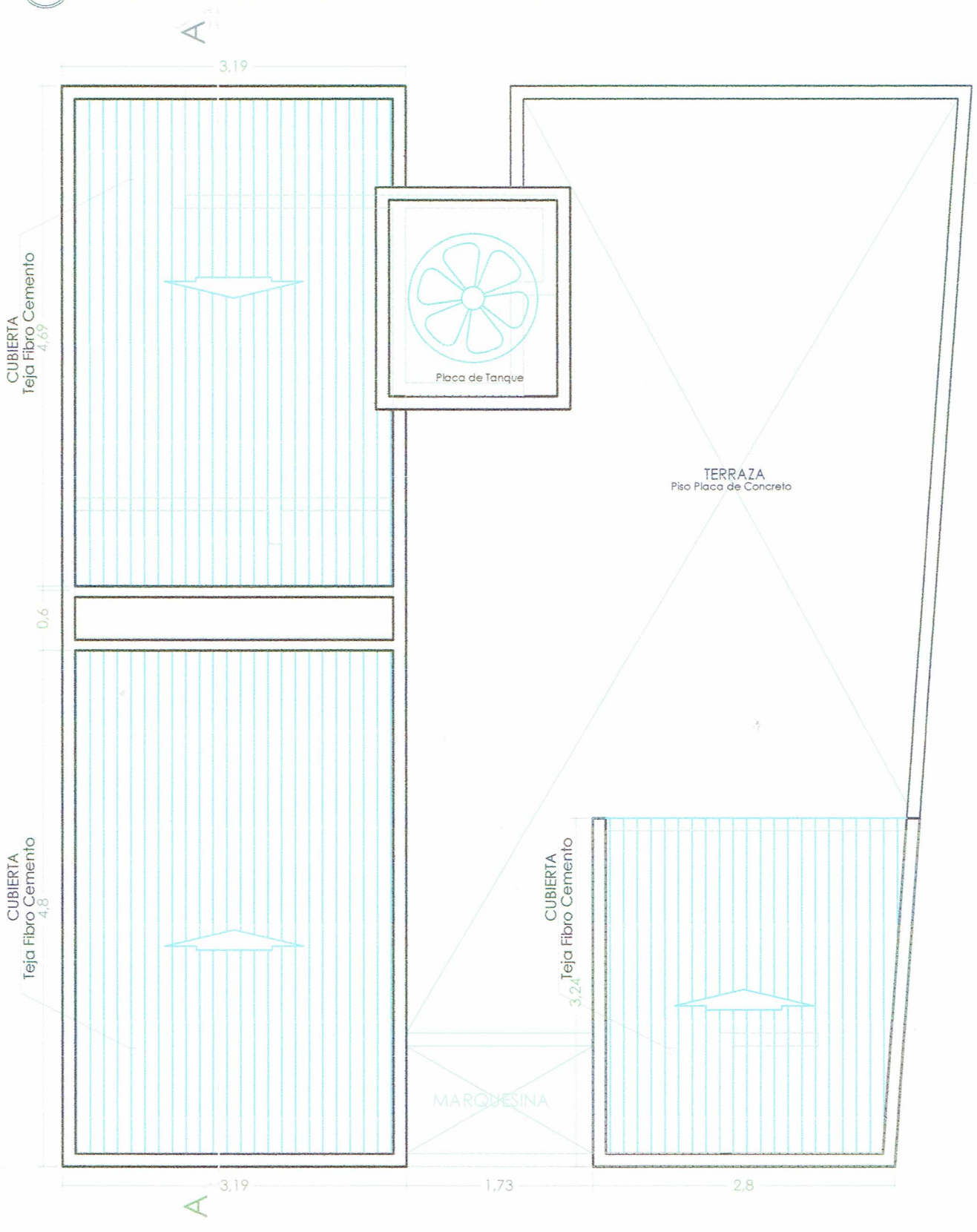

PLANTA CUBIERTA EXISTENTE

ESCALA: 1 _____ 50

28 DORA MARCELA FONSECA PITA

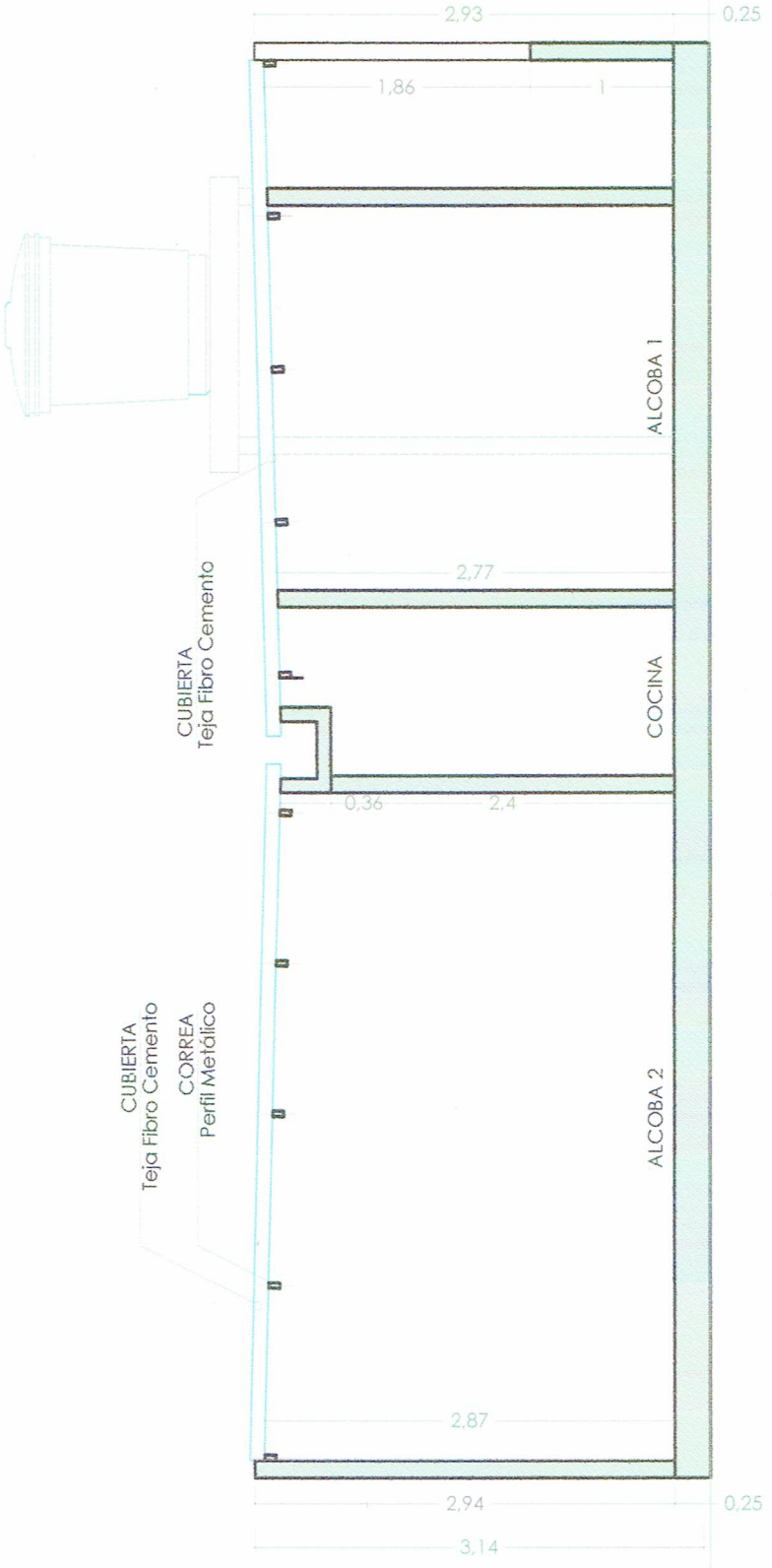

CORTE LONGITUDINAL A - A

ESCALA: 1 _____ 75

FONDO DE VIVIENDA OBRERA
Fecha: 17 JUL 2026
Hora: 6:00PM.
Recibió: Tatiana Cat.
Entregó: Catalina
Rad 32
Folio 334

ACTA DE ENTREGA DE INSUMOS TÉCNICOS
PROYECTO DE MEJORAMIENTO DE VIVIENDA URBANA – DUITAMA

FECHA: 17 de julio de 2026
PARA: Gerencia, Fondo de Vivienda Obrera de Duitama (FOMVIDU)
DE: Giovanny Alberto Cely Briceño

ASUNTO: Entrega física y digital de insumos técnicos y de priorización para el Proyecto de Mejoramiento de Vivienda Urbana (20 Beneficiarios) – Duitama, Boyacá.

Cordial saludo,

Por medio del presente documento, me dirijo a usted con el fin de realizar la entrega formal, en medio físico y digital, de los insumos técnicos, presupuestales y de priorización correspondientes a la fase de planeación y diagnóstico para la ejecución del Proyecto de Mejoramiento de Vivienda Urbana en el municipio de Duitama, el cual beneficiará a un total de veinte (20) familias seleccionadas dentro del programa.

A continuación, se detalla la relación de los documentos, planos y memorias que componen esta entrega, estructurados para garantizar el rigor técnico y la viabilidad constructiva de cada una de las intervenciones programadas.

I. RELACIÓN DE INSUMOS ENTREGADOS (SOPORTE FÍSICO Y DIGITAL)

N°	Insumo Técnico Entregable	Formato Físico	Formato Digital	Observaciones / Descripción Técnica
1	Fotografías del estado actual de las Viviendas	NO se entrega	Archivo digital en carpeta para cada una de las vivitas realizadas	Diagnóstico inicial de habitabilidad, servicios públicos y estado de conservación de cada inmueble.
2	Formato de Visita Técnica FOMVIDU	Papel Tamaño Carta doble cara	PDF (Escaneado)	Diagnóstico inicial de habitabilidad, servicios públicos y estado de conservación de cada inmueble.
3	Croquis de Estado de la Vivienda	Dibujo técnico a mano alzada	PDF (Escaneado)	Levantamiento esquemático de la distribución actual de la vivienda con anotaciones para intervención de acabados.

4	Plano Digital Estado Actual	Impresión escala 1:50	DWG (AutoCAD)	Planimetría arquitectónica detallada (plantas, cortes y fachadas relevantes) de las áreas preexistentes.
5	Plano: Propuesta de Intervención	Impresión escala 1:50	DWG (AutoCAD)	Diseño propuesto para el mejoramiento de vivienda, redistribución de áreas húmedas, reforzamientos no estructurales, etc.).
6	Memorias de Cantidades de Obra	Hojas de cálculo impresas	Archivo XLSX (Fórmulas activas)	Desglose detallado por ítems, mediciones geométricas justificadas para los 20 beneficiarios.
7	Presupuesto General del Proyecto	Consolidado técnico impreso	Archivo XLSX (Fórmulas activas) y PDF Individuales	Estimación macro del costo total de obra, administración, imprevistos y utilidad (A.I.U.) para la totalidad del programa.
8	Presupuestos Individuales	Veinte (20) Documentos físicos independientes de dos Hojas Cada uno	Archivo XLSX (Fórmulas activas) y PDF Individuales	Estructura de costos personalizada para cada uno de los 20 beneficiarios, ajustada a su necesidad prioritaria.
9	Informe de Visitas Técnicas y Priorización	Documento original de Nueve (9) paginas	PDF	Análisis socio-técnico y matriz de ponderación que justifica la selección de los 20 beneficiarios para el año 2026.
10	Informe Técnico de Tiempo Contractual	Documento original de cuatro (4) paginas	PDF	Cronograma de justificación de la holgura del tiempo contractual para las obras.

II. COMPONENTES CLAVE DE LA ENTREGA

A. Informe de Visitas Técnicas y Priorización (Programa de Mejoramiento de Vivienda FOMVIDU Año 2026)

Este informe consolida el trabajo de campo realizado en las viviendas postuladas. Mediante una matriz técnica multi-variable, se evaluaron factores estructurales (vulnerabilidad de muros, cubiertas, pisos) y de saneamiento básico (baños y cocinas).

- Se incluye la justificación de priorización para los 20 beneficiarios seleccionados, detallando las patologías habitacionales críticas que requieren atención inmediata.

• Los puntajes y ponderaciones asignados en la matriz de priorización garantizan la total transparencia y el cumplimiento de los criterios de vulnerabilidad socio-económica y técnica establecidos por FOMVIDU.

B. Informe Técnico sobre el Tiempo Contractual para su Ejecución

Con el propósito de asegurar que el proyecto se ejecute dentro de los márgenes de eficiencia técnica y presupuestal, se adjunta el estudio de tiempos que establece el cronograma óptimo de obra.

• El análisis contempla el rendimiento de la mano de obra local, los tiempos de adquisición y suministro de materiales en Duitama, y el régimen de lluvias proyectado para la zona.

• Se recomienda un plazo contractual ajustado que permita la ejecución simultánea de frentes de trabajo en las distintas comunas y sectores urbanos, minimizando los riesgos de parálisis y sobrecostos.

III. DECLARACIÓN DE CONFORMIDAD Y RECIBO

Los archivos digitales se entregan en un dispositivo de almacenamiento masivo (USB) debidamente rotulado y organizados en carpetas independientes para cada uno de los 20 beneficiarios. Los documentos físicos se presentan debidamente organizado en carpeta de archivo con su respectivo gancho legajador.

Con esta entrega, se da cumplimiento a los requisitos previos obligatorios para dar inicio a la etapa de contratación y posterior ejecución física de las obras de mejoramiento de vivienda urbana.

Agradeciendo de antemano su atención y colaboración en el trámite del presente recibido.

Atentamente,

Arq. Giovanny Alberto Cely Briceño
Arquitecto Consultor

PLANILLA INTEGRADA AUTOLIQUIDACIÓN APORTES
SOPORTE DE PAGO GENERAL

Bancoomeva

DATOS GENERALES DEL APORTANTE

TIPO IDENTIFICACIÓN:	CÉDULA DE CIUDADANÍA	NÚMERO DE IDENTIFICACIÓN:	7227643
NOMBRE Ó RAZÓN SOCIAL:			GIOVANNY ALBERTO CELY BRICENO
CIUDAD/MUNICIPIO:	DUITAMA	DEPARTAMENTO:	BOYACA
DIRECCIÓN:	CENTRO	TELÉFONO:	7777777
TIPO APORTANTE:	02-INDEPENDIENTE	CLASE APORTANTE:	I-INDEPENDIENTE
TIPO EMPRESA:	PRIVADA	ACTIVIDAD ECONOMICA:	Actividades reguladoras y facilitadoras de la act
FORMA DE PRESENTACIÓN:	ÚNICO		
APORTANTE EXONERADO PAGO APORTES SALUD, SENA E ICBF (REFORMA TRIBUTARIA):			NO

DATOS GENERALES DE LA PLANILLA

NÚMERO PLANILLA:		4656711112	TIPO DE PLANILLA:		I-INDEPENDIENTES
PERIODO COTIZACIÓN OTROS	MES	mayo AÑO 2026	PERIODO COTIZACIÓN SALUD:	MES	mayo AÑO 2026
DÍAS DE MORA:		1			
FECHA PAGO (aaaa/mm/dd):		2026/08/12	NÚMERO AUTORIZACIÓN:		9997115520

TOTAL APORTES A PENSIÓN

ADMINISTRADORA		No. COTIZANTES	COTIZACIÓN	APORTES VOLUNTARIOS		FSP		MORA		TOTALES		
CÓDIGO	NOMBRE			EMPLEADOR	COTIZANTE	SOLIDARIDAD	SUBSISTENCIA	COTIZACIÓN	FSP	APORTES	MORA	VALOR PAGADO
25-14	25-14 COLPENSIONES	1	$ 326.400	$ 0	$ 0	$ 0	$ 0	$ 300	$ 0	$ 326.400	$ 300	$ 326.700
SUBTOTALES:										**$ 326.400**	**$ 300**	**$ 326.700**

TOTAL APORTES A SALUD

ADMINISTRADORA		No. COTIZANTES	INCAPACIDAD POR ENFERMEDAD		LICENCIA MATERNIDAD		SALDO A FAVOR		LIQUIDACIÓN		MORA		TOTALES			
CÓDIGO	NOMBRE		NÚMERO AUTORIZACIÓN	VALOR	NÚMERO AUTORIZACIÓN	VALOR	PLANILLA	VALOR	COTIZACIÓN	VALOR ADRES	COTIZACIÓN	VALOR ADRES	APORTES	MORA	DESCUENTO	VALOR PAGADO
EPS037	EPS037-NUEVA EPS	1		$ 0		$ 0		$ 0	$ 255.000	$ 0	$ 200	$ 0	$ 255.000	$ 200	$ 0	$ 255.200
SUBTOTALES:													**$ 255.000**	**$ 200**	**$ 0**	**$ 255.200**

TOTAL APORTES A RIESGOS PROFESIONALES

ADMINISTRADORA		No. COTIZANTES	INCAPACIDAD IRP			SALDO A FAVOR		LIQUIDACIÓN	TOTALES			
CÓDIGO	NOMBRE		NÚMERO AUTORIZACIÓN	VALOR	PAGO A OTROS RIESGOS	PLANILLA	VALOR	COTIZACIÓN	APORTES	MORA	DESCUENTO	VALOR PAGADO
14-23	14-23-POSITIVA COMPAÑIA DE SEGUROS S.A	1		$ 0	$ 0		$ 0	$ 10.700	$ 10.700	$ 100	$ 0	$ 10.800
SUBTOTALES:									**$ 10.700**	**$ 100**	**$ 0**	**$ 10.800**

TOTAL APORTES A CAJA DE COMPENSACIÓN FAMILIAR

ADMINISTRADORA		No. COTIZANTES	TOTALES		
CÓDIGO	NOMBRE		APORTES	MORA	VALOR PAGADO
CCF10	CCF10-COMFABOY	1	$ 40.800	$ 100	$ 40.900
SUBTOTALES:			**$ 40.800**	**$ 100**	**$ 40.900**

LIQUIDACIÓN DETALLADA APORTES

DATOS DEL COTIZANTE									NOVEDADES																			SEGURIDAD SOCIAL																				PARAFISCALES						
																												PENSIÓN							SALUD						ARP												
Nº	IDENTIFICACIÓN	NOMBRES	TIPO COTIZANTE	SUBTIPO COTIZANTE	SALARIO BÁSICO	TIPO DE SALARIO	COLOMBIANO EN EXTRANJERO	REFORMA TRIBUTARIA	ING	RET	TDE	TAE	TDP	TAP	COR	VSP	VST	SLN	COM	IGE	LMA	VAC	AVP	VCT	IRP	ADMIN	DIAS COT.	IBC	COTIZACIÓN	FSP SUBSISTENCIA	FSP SOLIDARIDAD	APORTES VOLUNTARIOS EMPLEADOR	APORTES VOLUNTARIOS EMPLEADO	INDICADOR TARIFA ESPECIAL	TOTAL APORTE	ADMIN	DIAS COT.	IBC	COTIZACIÓN	VALOR ADRES	TOTAL APORTE	ADMIN	DIAS COT.	IBC	CENTRO DE TRABAJO	TOTAL APORTE	DIAS COT.	IBC	CCF ADMIN	CCF TOTAL APORTE	SENA TOTAL APORTE	ICBF TOTAL APORTE	ESAP TOTAL APORTE	MINEDU TOTAL APORTE
1	CC 7227643	CELY BRICENO GIOVANNY ALBERTO	INDEPENDIENTE CONTRATO PRESTACIÓN DE SERVICIOS		$ 2.040.000			NO																		25-14 COLPENSIONES	30	$ 2.040.000	$ 326.400	$ 0	$ 0	$ 0	$ 0	Normal	$ 326.400	EPS037-NUEVA EPS	30	$ 2.040.000	$ 255.000	$ 0	$ 255.000	14-23-POSITIVA COMPAÑIA DE SEGUROS S.A	30	$ 2.040.000	7227643	$ 10.700	30	$ 2.040.000	SCCF10-COMFABOY	$ 40.800	$ 0	$ 0	$ 0	$ 0

TOTAL PAGADO: $ 633.600

PLANILLA INTEGRADA AUTOLIQUIDACIÓN APORTES

SOPORTE DE PAGO PARA EL COTIZANTE CC 7227643

Bancoomeva

DATOS GENERALES DEL APORTANTE

Nombre ó Razón Social	GIOVANNY ALBERTO CELY BRICENO		
Tipo Identificación	CÉDULA DE CIUDADANÍA	Número de Identificación	7227643
Ciudad/Municipio	DUITAMA	Departamento	BOYACA
Dirección	CENTRO	Teléfono	7777777
Tipo Empresa	PRIVADA	Actividad Económica	Actividades reguladoras y facilitadoras
Tipo Aportante	02-INDEPENDIENTE	Clase Aportante	I-INDEPENDIENTE
Forma Presentación	ÚNICO		
APORTANTE EXONERADO PAGO APORTES SALUD, SENA E ICBF (REFORMA TRIBUTARIA):			NO

DATOS GENERALES DE LA PLANILLA

Número Planilla	**4656711112**	Tipo de Planilla	I-INDEPENDIENTES
Periodo Cotización Otros	mayo / 2026	Periodo Cotización Salud	mayo / 2026
Dias de Mora	1	Fecha Pago	2026/06/12
Número Autorización	9997115520		

INFORMACIÓN BÁSICA

Nombres	GIOVANNY ALBERTO	Apellidos	CELY BRICENO
Tipo de Identificación	CC	Número de Identificación	7227643
Tipo cotizante	INDEPENDIENTE CONTRATO	Subtipo Cotizante	
Colombiano Temporalmente en el Exterior	NO	Extranjero no obligado a cotizar Pensión	NO
COTIZANTE EXONERADO PAGO APORTES SALUD, SENA E ICBF (REFORMA TRIBUTARIA) :			NO
Departamento	BOYACA	Municipio	DUITAMA
Salario Básico	$ 2.040.000	Tipo de Salario	

NOVEDADES

ING	RET	TDE	TAE	TDP	TAP	COR	VSP	VST	SLN	COM	IGE	LMA	VAC	AVP	VCT	IRP

APORTES REALIZADOS A SEGURIDAD SOCIAL

PENSIÓN			
Dias	30	Administradora	25-14 COLPENSIONES
Tarifa	16,000 %	IBC	$ 2.040.000
FSP - Solidaridad	$ 0	Cotización Obligatoria	$ 326.400
Aportes Voluntarios Empleador	$ 0	FSP - Subsistencia	$ 0
Indicadador tarifa especial	Normal	Aportes Voluntarios Cotizante	$ 0
		Total Aporte	**$ 326.400**

SALUD			
Dias	30	Administradora	EPS037-NUEVA EPS
Tarifa	12,500 %	IBC	$ 2.040.000
Nro Incapacidad por Enf. General		Cotización Obligatoria	$ 255.000
Nro Licencia de Maternidad		Valor	$ 0
Valor ADRES	$ 0	Valor	$ 0
		Total Aporte	**$ 255.000**

RIESGOS PROFESIONALES			
Dias	30	Administradora	14-23-POSITIVA COMPAÑIA DE
Clase de Riesgo	I	IBC	$ 2.040.000
Centro de Trabajo	7227643	Tarifa	0,522 %
		Total Aporte	**$ 10.700**

APORTES REALIZADOS A PARAFISCALES

Administradora	Dias Cotizados	Tarifa	IBC	Total Aporte
CCF10-COMFABOY	30	2,000 %	$ 2.040.000	$ 40.800

TOTAL PAGADO:	**$ 632.900**

PLANILLA INTEGRADA AUTOLIQUIDACIÓN APORTES
SOPORTE DE PAGO GENERAL

Bancoomeva

DATOS GENERALES DEL APORTANTE

TIPO IDENTIFICACIÓN:	CÉDULA DE CIUDADANÍA	NÚMERO DE IDENTIFICACIÓN:	7227643
NOMBRE O RAZÓN SOCIAL:			GIOVANNY ALBERTO CELY BRICENO
CIUDAD/MUNICIPIO:	DUITAMA	DEPARTAMENTO:	BOYACA
DIRECCIÓN:	CENTRO	TELÉFONO:	7777777
TIPO APORTANTE:	02-INDEPENDIENTE	CLASE APORTANTE:	I-INDEPENDIENTE
TIPO EMPRESA:	PRIVADA	ACTIVIDAD ECONOMICA:	Actividades reguladoras y facilitadoras de la act
FORMA DE PRESENTACIÓN:	ÚNICO		
APORTANTE EXONERADO PAGO APORTES SALUD, SENA E ICBF (REFORMA TRIBUTARIA):			NO

DATOS GENERALES DE LA PLANILLA

NÚMERO PLANILLA:	**4661654054**			TIPO DE PLANILLA:	I-INDEPENDIENTES
PERIODO COTIZACIÓN OTROS	MES junio	AÑO 2026		PERIODO COTIZACIÓN SALUD:	MES junio AÑO 2026
DIAS DE MORA:	18				
FECHA PAGO (aaaa/mm/dd):	2026/07/28			NÚMERO AUTORIZACIÓN:	9997570711

TOTAL APORTES A PENSIÓN

ADMINISTRADORA		No. COTIZANTES	COTIZACIÓN	APORTES VOLUNTARIOS		FSP		MORA		TOTALES		
CÓDIGO	NOMBRE			EMPLEADOR	COTIZANTE	SOLIDARIDAD	SUBSISTENCIA	COTIZACIÓN	FSP	APORTES	MORA	VALOR PAGADO
25-14	25-14 CO_PENSIONES	1	$ 280.200	$ 0	$ 0	$ 0	$ 0	$ 3.700	$ 0	$ 280.200	$ 3.700	$ 283.900
SUBTOTALES:										**$ 280.200**	**$ 3.700**	**$ 283.900**

TOTAL APORTES A SALUD

ADMINISTRADORA		No. COTIZANTES	INCAPACIDAD POR ENFERMEDAD		LICENCIA MATERNIDAD		SALDO A FAVOR		LIQUIDACIÓN		MORA		TOTALES			
CÓDIGO	NOMBRE		NÚMERO AUTORIZACIÓN	VALOR	NÚMERO AUTORIZACIÓN	VALOR	PLANILLA	VALOR	COTIZACIÓN	VALOR ADRES	COTIZACIÓN	VALOR ADRES	APORTES	MORA	DESCUENTO	VALOR PAGADO
EPS037	EPS037-NUEVA EPS	1		$ 0		$ 0		$ 0	$ 218.900	$ 0	$ 2.900	$ 0	$ 218.900	$ 2.900	$ 0	$ 221.800
SUBTOTALES:													**$ 218.900**	**$ 2.900**	**$ 0**	**$ 221.800**

TOTAL APORTES A RIESGOS PROFESIONALES

ADMINISTRADORA		No. COTIZANTES	INCAPACIDAD IRP			SALDO A FAVOR		LIQUIDACIÓN		TOTALES			
CÓDIGO	NOMBRE		NÚMERO AUTORIZACIÓN	VALOR	PAGO A OTROS RIESGOS	PLANILLA	VALOR	COTIZACIÓN		APORTES	MORA	DESCUENTO	VALOR PAGADO
14-23	14-23-POSITIVA COMPAÑIA DE SEGUROS S.A	1		$ 0	$ 0		$ 0		$ 9.200	$ 9.200	$ 200	$ 0	$ 9.400
SUBTOTALES:										**$ 9.200**	**$ 200**	**$ 0**	**$ 9.400**

TOTAL APORTES A CAJA DE COMPENSACIÓN FAMILIAR

ADMINISTRADORA		No. COTIZANTES	TOTALES		
CÓDIGO	NOMBRE		APORTES	MORA	VALOR PAGADO
CCF10	CCF10-COMFABOY	1	$ 35.100	$ 500	$ 35.600
SUBTOTALES:			**$ 35.100**	**$ 500**	**$ 35.600**

LIQUIDACIÓN DETALLADA APORTES

DATOS DEL COTIZANTE									NOVEDADES																		SEGURIDAD SOCIAL																		PARAFISCALES					
																											PENSIÓN							SALUD						ARP						CCF		SENA	ICBF	ESAP	MINEDU
N°	IDENTIFICACIÓN	NOMBRES	TIPO COTIZANTE	SUBTIPO COTIZANTE	SALARIO BÁSICO	TIPO DE SALARIO	COLOMBIANO EXTRANJERO	REFORMA TRIBUTARIA	ING	RET	TDE	TAE	TDP	TAP	COR	VSP	VST	SLN	COM	IGE	LMA	VAC	AVP	VCT	IRP	ADMIN	DÍAS COT	IBC	COTIZACIÓN	FSP SUBSISTENCIA	FSP SOLIDARIDAD	APORTES VOLUNTARIOS EMPLEADOR	APORTES VOLUNTARIOS EMPLEADO	INDICADOR TARIFA ESPECIAL	TOTAL APORTE	ADMIN	DÍAS COT	IBC	COTIZACIÓN	VALOR ADRES	TOTAL APORTE	ADMIN	DÍAS COT	IBC	CENTRO DE TRABAJO	TOTAL APORTE	DÍAS COT	IBC	ADMIN	TOTAL APORTE	TOTAL APORTE	TOTAL APORTE	TOTAL APORTE	TOTAL APORTE
1	CC 7227643	CELY BRICENO GIOVANNY ALBERTO	INDEPENDIENTE CONTRATO PRESTACIÓN DE SERVICIOS		$ 2.040.000			NO								01-30										25-14 COLPENSIONES	30	$ 1.750.905	$ 280.200	$ 0	$ 0	$ 0	$ 0	Normal	$ 280.200	EPS037-NUEVA EPS	30	$ 1.750.905	$ 218.900	$ 0	$ 218.900	14-23-POSITIVA COMPAÑIA DE SEGUROS S.A	30	$ 1.750.905	$ 7227643	$ 9.200	30	$ 1.750.905	$CCF10-COMFABOY	$ 35.100	$ 0	$ 0	$ 0	$ 0

TOTAL PAGADO: $ 550.700

PLANILLA INTEGRADA AUTOLIQUIDACIÓN APORTES
COMPROBANTE DE PAGO

Bancoomeva

DATOS GENERALES DEL APORTANTE			
TIPO IDENTIFICACIÓN:	CÉDULA DE CIUDADANÍA	NÚMERO DE IDENTIFICACIÓN:	7227643
NOMBRE Ó RAZÓN SOCIAL:			GIOVANNY ALBERTO CELY BRICENO
CIUDAD/MUNICIPIO:	DUITAMA	DEPARTAMENTO:	BOYACA
DIRECCIÓN:	CENTRO	TELÉFONO:	7777777
TIPO APORTANTE:	02-INDEPENDIENTE	CLASE APORTANTE:	I-INDEPENDIENTE
TIPO EMPRESA:	PRIVADA	ACTIVIDAD ECONOMICA:	Actividades reguladoras y
FORMA DE PRESENTACIÓN:	ÚNICO		
APORTANTE EXONERADO PAGO APORTES SALUD, SENA E ICBF (REFORMA TRIBUTARIA):			NO

DATOS GENERALES DE LA PLANILLA					
NÚMERO PLANILLA:	**4661654054**	TIPO DE PLANILLA:		I-INDEPENDIENTES	
PERIODO COTIZACIÓN	MES: junio	PERIODO COTIZACIÓN		MES:	junio
OTROS SUBSISTEMAS:	AÑO: 2026	SALUD:		AÑO:	2026
DÍAS DE MORA:	18				
FECHA PAGO (aaaa/mm/dd):	2026/07/28	NÚMERO AUTORIZACIÓN:		9997570711	

NOVEDADES																
ING	RET	TDE	TAE	TDP	TAP	COR	VSP	VST	SLN	COM	IGE	LMA	VAC	AVP	VCT	IRP
							X									

LIQUIDACIÓN GENERAL				
			TOTALES	
			COTIZANTES	TOTAL PAGADO
PENSIÓN				
ADMINISTRADORA				
NIT	CÓDIGO	NOMBRE		
9003360047	25-14	25-14 COLPENSIONES	1	$ 283.900
		SUBTOTAL:	1	**$ 283.900**
SALUD				
ADMINISTRADORA				
NIT	CÓDIGO	NOMBRE		
9001562642	EPS037	EPS037-NUEVA EPS	1	$ 221.800
		SUBTOTAL:	1	**$ 221.800**
CAJA DE COMPENSACIÓN				
ADMINISTRADORA				
NIT	CÓDIGO	NOMBRE		
8918002138	CCF10	CCF10-COMFABOY	1	$ 35.600
		SUBTOTAL:	1	**$ 35.600**
RIESGOS PROFESIONALES				
ADMINISTRADORA				
NIT	CÓDIGO	NOMBRE		
8600111536	14-23	14-23-POSITIVA COMPAÑIA DE SEGUROS S.A	1	$ 9.400
		SUBTOTAL:	1	**$ 9.400**

VALOR SIN MORA:	**$ 543.400**
VALOR MORA:	**$ 7.300**
TOTAL PAGADO:	**$ 550.700**