



PROCESO GESTIÓN DEL TALENTO HUMANO

FORMATO ESTUDIO PREVIO

PARA DETERMINAR LA CONVENIENCIA Y OPORTUNIDAD PARA CONTRATOS DE PRESTACIÓN DE SERVICIOS PROFESIONALES Y/O DE APOYO A LA GESTIÓN

OBJETO:	Prestar servicios profesionales para la atención integral de los usuarios de los Centros de Desarrollo Empresarial y la gestión de proyectos especiales, con el fin de contribuir al cumplimiento de las metas e indicadores asignados a la regional, de acuerdo los lineamientos emitidos por el SENA.
EDUCACIÓN Y/O FORMACIÓN	Perfil académico educación y/o formación requerida: Profesional en ciencias Administrativas, Económicas, Contables, Financieras, Ingenierías, agropecuarias, Derecho, Comercio Internacional, Mercadeo o afines a las anteriores, con estudios de posgrado en: Formulación o Gestión de Proyectos, Administración de empresas, gestión pública, gestión administrativa o afines a los programas de emprendimiento; que acredite conocimiento en un modelo de asistencia técnica y administrativa para los emprendedores y para la pequeña y mediana empresa. Posgrado: Ingeniería, arquitectura, urbanismo y afines, Economía, administración, contaduría y afines.
EXPERIENCIA RELACIONADA:	Experiencia relacionada exigida: mínimo treinta (30) meses en Formulación, Evaluación y/o Gestión de Proyectos, creación y puesta en marcha de empresas o procesos de Emprendimiento y fortalecimiento empresarial, Consultoría o mentoría a emprendedores y empresarios.
VALOR Y FORMA DE PAGO:	Se fija como valor total para los tres contratos la suma de CIENTO CUARENTA Y OCHO MILLONES OCHOCIENTOS SETENTA Y SEIS MIL DOSCIENTOS PESOS M/CTE. (\$148.876.200) . El valor para cada contrato será de CUARENTA Y NUEVE MILLONES SEISCIENTOS VEINTICINCO MIL CUATROCIENTOS PESOS M/CTE. (\$49.625.400) . Esta suma será pagada por el SENA al contratista de la siguiente manera: a) Once pagos iguales por los meses de febrero a diciembre de 2021, por valor de CUATRO MILLONES QUINIENTOS ONCE MIL CUATROCIENTOS PESOS M/CTE (\$4.511.400) cada uno.
PLAZO:	Hasta el 31 de diciembre de 2021, contados a partir del cumplimiento de los requisitos de perfeccionamiento y ejecución del contrato.
LUGAR DE EJECUCIÓN:	Departamento de Risaralda
SUPERVISOR:	CARLOS ARTURO VERGARA GARAY, Coordinador Agencia Pública de Empleo
ORDENADOR DEL PAGO:	HAIDEN DE JESÚS CASTILLO BARBOSA, Director Regional (E)

De conformidad con lo establecido en los numerales 7 y 12 del artículo 25 de la Ley 80 de 1993 y el artículo 20 del Decreto 1510 de 2013 Decreto compilado por el artículo 2.2.1.1.2.1.1 del Decreto 1082 de 2015, así como lo dispuesto en el literal h) del numeral 4 del artículo 2 de la Ley 1150 de 2007, en concordancia con el artículo 2.2.1.2.1.4.9 del Decreto 1082 de 2015, artículo 2.8.4.4.5 y



subsiguientes del Decreto 1068 de 2015 y artículo 3° del Decreto 1009 de 2020, la Regional Risaralda del SENA, requiere contratar los servicios personales para atender la necesidad que a continuación se describe:

1. Justificación de la necesidad de la contratación:

El SENA como entidad encargada de cumplir la función que le corresponde al Estado de invertir en el desarrollo social y técnico de los trabajadores colombianos, ofreciendo y ejecutando la formación profesional integral, para la incorporación y el desarrollo de las personas en actividades productivas que contribuyan al desarrollo social, económico y tecnológico del país” (Ley 119, 1994) y fundamentada en la visión 2022 para consolidarse como una entidad referente de formación integral para el trabajo, por su aporte a la empleabilidad, el emprendimiento y la equidad, que atiende con pertinencia y calidad las necesidades productivas y sociales del país, soporta su direccionamiento estratégico en plan nacional de desarrollo 2018-2022 ‘pacto por Colombia, pacto por la equidad’, el cual plantea retos importantes a la entidad en aras de conseguir la remoción de obstáculos y la transformación de las condiciones que hagan posible la aceleración del crecimiento económico y la equidad de oportunidades del país, esto fundamentado en la ecuación del bienestar: ‘legalidad + emprendimiento = equidad’. Es así como articula sus acciones desde la Dirección de Empleo y trabajo, con el ‘pacto por el emprendimiento, la formalización y la productividad: economía dinámica, incluyente y sostenible que potencia todos nuestros talentos’ en la línea a. entorno para crecer: formalización, emprendimiento y dinamización empresarial con el objetivo de 1. desarrollar una mentalidad, cultura y otros habilitantes del emprendimiento bajo la estrategia educar y promover habilidades para el emprendimiento ; también se conecta con el ‘pacto por la equidad: política social moderna centrada en la familia, eficiente, de calidad y conectada a mercados’ en la línea trabajo decente, acceso a mercados e ingresos dignos: acelerando la inclusión productiva, y en virtud del objetivo promover la generación de ingresos y la inclusión productiva de la población vulnerable y en situación de pobreza, en contextos urbanos y rurales a través del emprendimiento y su integración al sector moderno , lo que se conecta con el plan estratégico SENA 2019-2022 en la perspectiva de valor público en el objetivo Contribuir a la creación y fortalecimiento de empresas formales y la generación de empleo decente que busca a través del financiamiento con capital semilla contribuir a la creación y fortalecimiento empresarial, así como el desarrollo de unidades productivas para propiciar el crecimiento económico, la innovación y la inclusión productiva con énfasis en los sectores priorizados por el Gobierno Nacional.

Es así como la entidad hace parte del ecosistema que apoya el desarrollo de estrategias e instrumentos de política pública orientadas al apoyo, creación, consolidación y sostenibilidad de empresas e iniciativas productivas como son: CONPES Nacional de Emprendimiento, , CONPES 166 Política pública de discapacidad e inclusión social, Política de atención diferencial de servicios de empleo y emprendimiento para población vulnerable, CONPES 3931 Política Nacional para la reincorporación social y económica de exintegrantes de las FARC – EP, CONPES 394 Estrategia para el Desarrollo Integral del Departamento de La Guajira y sus pueblos indígenas, CONPES 3950 Estrategia para la atención de la migración desde Venezuela a Colombia, CONPES de Reactivación Económica , Política de Economía para la Gente, CONPES de Educación Financiera Y Planes Sectoriales en el marco de los Acuerdos de Paz (Comercialización y Generación de Ingresos).



Con base en los compromisos adquiridos, el SENA, cuenta con el proyecto de inversión SERVICIO DE FORMACION PARA EL EMPRENDIMIENTO FOMENTO DEL EMPRENDIMIENTO Y FORTALECIMIENTO EMPRESARIAL A NIVEL NACIONAL cuyo objetivo es Fortalecer el fomento de la cultura del emprendimiento y la asesoría empresarial a través de los siguientes objetivos específicos

1. Fortalecer la operación institucional en la estrategia de vernación de emprendimientos en la población rural
2. Ampliar la capacidad institucional para la prestación de los Servicios de atención al e emprendimiento y asesoría empresarial.

A través de este proyecto se da respuesta:

Los compromisos en plan nacional de Desarrollo (PND) 2018- 2022, “El Pacto por Colombia”, el Plan Estratégico Sectorial del Ministerio del Trabajo 2018-2022, y el Plan Estratégico Institucional; dando cuenta de las principales orientaciones para lograr la articulación entre la estrategia y operación del SENA como Entidad líder de formación para el trabajo. Específicamente el esfuerzo desde la Dirección de Empleo y Trabajo en acciones conjuntas con las Direcciones Regionales y Centros de Formación, le apostamos a la Transformación empresarial y a la estrategia SENA como brazo operativo de la Economía Naranja

Al plan estratégico institucional 2019-2022 contribuye en la Perspectiva de valor público Objetivo Estratégico VP 2: Contribuir a la creación y fortalecimiento de empresas formales y la generación de empleo decente, el cual busca a través del financiamiento con capital semilla contribuir a la creación y fortalecimiento empresarial, así como el desarrollo de unidades productivas para propiciar el crecimiento económico, la innovación y la inclusión productiva con énfasis en los sectores priorizados por el Gobierno Nacional. Estas acciones institucionales se basan en el fortalecimiento de las capacidades de la población para desarrollar unidades productivas a partir de los programas de Emprendimiento y SER (SENA Emprende Rural), con atención especial en la promoción de emprendimientos artísticos y de industrias culturales y creativas.

Al Objetivo Estratégico VP 3: Promover la inclusión social a la oferta institucional con un enfoque diferencial Por medio de este objetivo se propicia la creación de oportunidades en la población vulnerable con el despliegue de estos dos grandes procesos: - Orientación: proceso que busca identificación de habilidades y competencias de las personas para su inserción laboral o potencial emprendedor. - Intermediación, emprendimiento, formación o certificación de competencias: alineado con los resultados de la orientación ocupacional se remite a las personas para ser atendidas en los servicios pertinentes al fortalecimiento de su perfil ocupacional: a) intermediación laboral; b) formulación de plan de negocio y puesta en marcha; c) formación profesional titulada; y d) certificación de competencias laborales

Al plan de acción anual, que para 2021 presenta compromiso en las siguientes metas a nivel nacional:



FORMACION	Meta Cupos	212.788
	Meta Aprendices	212.128
	Municipios atendidos	1.100
	Meta aprendices y cupos Red Unidos	10.183
EMPREDIMIENTO SER	Meta número de Unidades Productivas Creadas	4.326
	Meta número de unidades productivas en fortalecimiento	2.815
	Meta número de Unidades Productivas Fortalecidas con asesoría	2.315
	Meta número de Unidades Productivas Fortalecidas con formación	500
	Trabajo Rural	6.945
EMPLEABILIDAD RURAL	Colocaciones Rurales	2.500
FOCALIZACION PARA POLITICAS PUBLICAS (Estos indicadores son parte integral de las metas generales en aprendices cupos municipios, cursos; no son adicionales)	Municipios PDET	167
	Aprendices municipios PDET	53.463
	Meta formaciones conformadas en un 90% por mujeres (Negocios rurales y Autoconsumo) - Trazador Equidad de Genero	703
	Meta aprendices Jóvenes Rurales 15 - 28 años (42% de la meta por CF, debe estar ejecutada en municipios rurales y rurales dispersos - Conpes Reactivación Económica	53.249
	Meta de atención a mujeres de 29 años en adelante (16% de la meta de aprendices total en cada CF, debe ser ejecutada en la atención a mujeres en ese rango de edad en municipios rurales y rurales dispersos) - Conpes Reactivación Económica	34.300
EMPREDIMIENTO	Planes de negocio formulados (OFF - FE)	4.661
	Empresas en puesta en marcha OF	4.709
	Empresas creadas OFF	4.429
	Empleos generados Empresas OFF	4.429
FOMENTO	Emprendedores orientados	338.800
	Entrenamientos	3.524
	Personas entrenadas	49.336

El talento humano requerido para el cumplimiento de estos mínimos de metas está proyectado sobre los siguientes tiempos

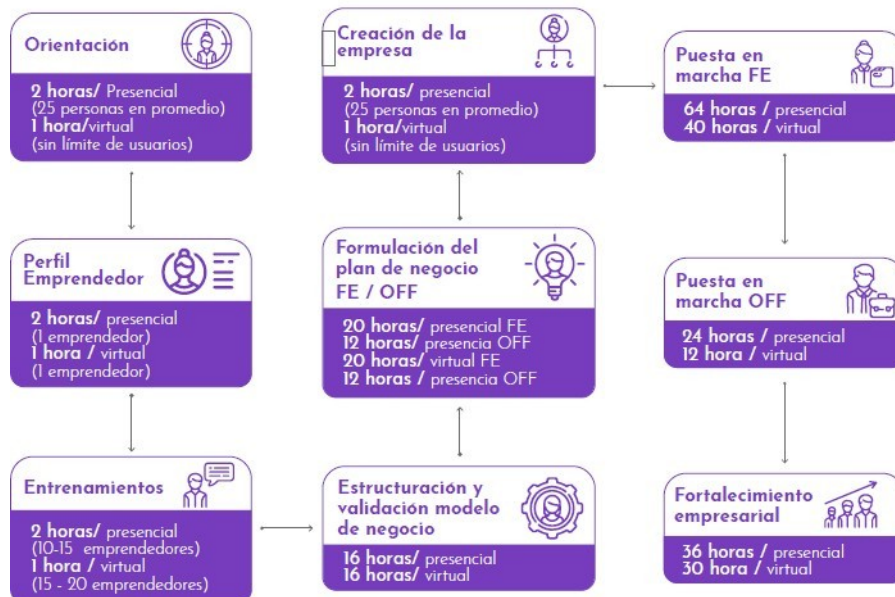

Así mismo se soporta en la red de centros de desarrollo empresarial (117), ubicados los centros de formación y a los cuales están asignados 121 profesionales de planta en los diferentes centros de formación a nivel nacional bajo el siguiente esquema de operación:

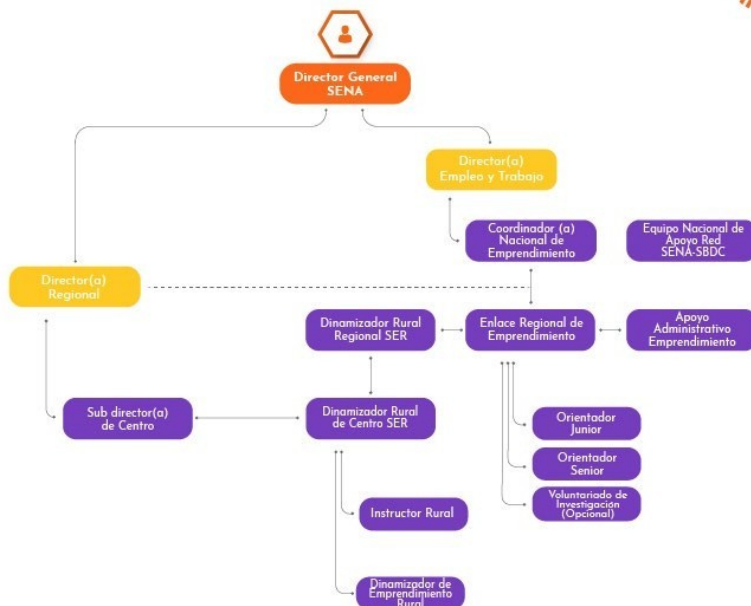



Nivel 2 | Estructura SENA - SBDC

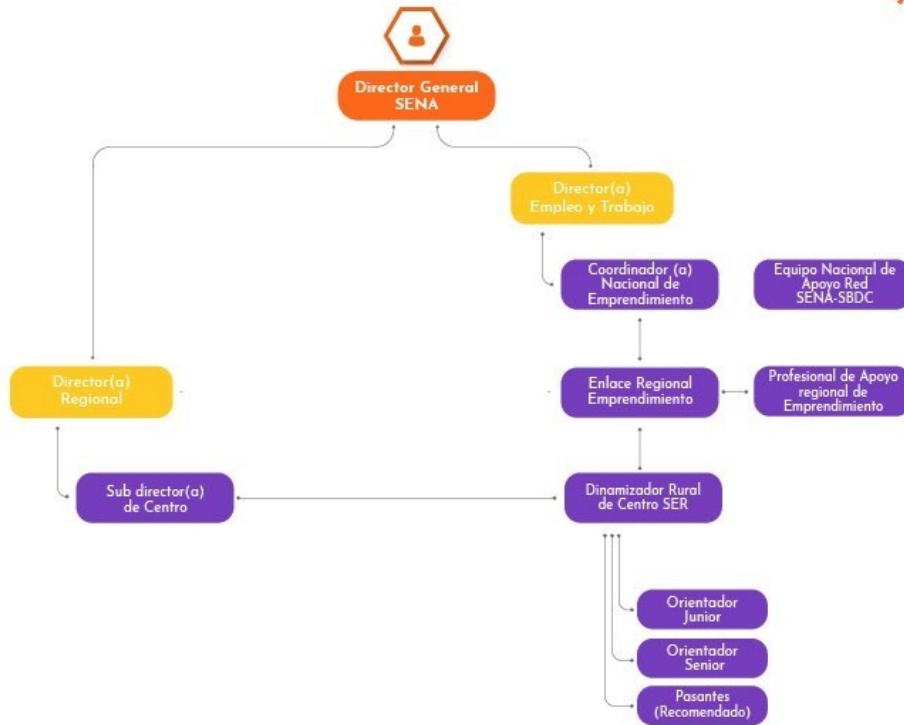

A Nivel Nacional el soporte se encuentra en el grupo interno de trabajo denominado “Coordinación Nacional de Emprendimiento”, integrado por los siguientes cargos 1 Asesor Grado 5, 1 Asesor Grado 4, 1 Profesional Grado 8, 1 Profesional Grado 7, 1 Técnico Grado 3, 2 Técnicos Grado, el cual fue creado mediante la Resolución 1552 de 2019.

A nivel de la Regional Risaralda se encuentra un equipo de trabajo base conformado por los siguientes cargos de planta

Centro de formación	Ubicación	Cargo	Cantidad	Rol en SBDC
Centro de Comercio y Servicios	Pereira	Profesional 2	1	Gestor Junior
Centro de Diseño e innovación Tecnológica Industrial	Dosquebradas	Profesional 2	1	Gestor Junior
Centro Atención Agropecuario	Pereira	Profesional 3. Profesional 2	1 1	Gestor Senior Gestor Junior



Con base en el análisis anterior respecto de los compromisos institucionales, así como de la capacidad operativa se evidencia la inexistencia de personal suficiente para atender la demanda del servicios que permitan continuar dar cumplimiento a los objetivos en materia de generación de empleo decente a través del emprendimiento reflejados en los siguientes resultados 2020 y metas 2021

METAS REGIONAL	Meta 2021	Resultados 2020
Indicadores Principales		
Planes Formulados OFF	136	82
Planes Formulados FE	34	27
Total, planes de negocio Formulados	170	109
Empresas Creadas OFF	125	72
Puesta en Marcha OFF	134	81
Empleos Generados Empresas OFF	125	13
Planes Viables FE	27	13
Empresas Creadas FE	21	5
Puesta en Marcha FE	21	38
Empleos Potenciales Directos FE	84	30
Plan de acción formulado FORT	103	62
Empresas en FORT	91	59
Empleos FORT	47	51
Entrenamientos	97	60
Nro. Personas a Entrenar	1442	966
Emprendedores Orientados	8322	6731

Por lo anterior se hace necesario ampliar la capacidad operativa institucional para la prestación de servicios como: asesoría para la formulación de planes de negocio, acompañamiento a emprendedores para la puesta en marcha de sus ideas de negocio así como el seguimiento a la ejecución de los recursos entregados para el desarrollo de los mismos. , entrenamiento a emprendedores y empresarios en temáticas específicas y complejas, charlas informativas en los diferentes municipios de la oferta los servicios de emprendimiento SENA ; para lo cual se requiere contratar 3 Profesionales que apoyen a la coordinación Nacional de Emprendimiento en la Regional Risaralda, para la ejecución del siguiente objeto contractual : *Prestar servicios profesionales para la atención integral de los usuarios de los Centros de Desarrollo Empresarial y la gestión de proyectos especiales, con el fin de contribuir al cumplimiento de las metas e indicadores asignados a la Regional, de acuerdo los lineamientos emitidos por el SENA.*

Tratándose de actividades en las que prima el intelecto y requiriendo personal con un grado de conocimiento especializado o no existiendo o siendo insuficiente la planta de personal adoptada por el Gobierno Nacional y asignada a la Dirección Regional, la alternativa legal con que cuenta la entidad para suplir la necesidad temporal que tiene, es mediante la celebración de tres (3) contratos



de prestación de servicios personales con una persona natural, que estén en capacidad de ejecutar el objeto del contrato y que demuestren la idoneidad y la experiencia directamente relacionada, conforme a las especificaciones que se indican en este documento, lo anterior conforme al artículo 32 – numeral 3 de la Ley 80 de 1993, que establece: “*Son contratos de prestación de servicios los que celebren las entidades estatales para desarrollar actividades relacionadas con la administración o funcionamiento de la entidad. Estos contratos sólo podrán celebrarse con personas naturales cuando dichas actividades no puedan realizarse con personal de planta o requieran conocimiento especializados. // En ningún caso estos contratos generan relación laboral ni prestaciones sociales y se celebrarán por el término estrictamente indispensable*”.

2. Obligaciones Específicas:

- a) Gestionar las acciones requeridas para el cumplimiento de los Lineamientos Estratégicos, objetivos y metas establecidos por la Coordinación Nacional de Emprendimiento, según la planeación regional y del Centro de Desarrollo Empresarial, para los programas de Emprendimiento.
- b) Diseñar, gestionar y hacer seguimiento al plan de Acción individual formulado con base en los Lineamientos entregados por la Coordinación Nacional de Emprendimiento, según la planeación regional y del Centro de Desarrollo Empresarial, para los programas de Emprendimiento.
- c) Cumplir las metas asignadas estableciendo las acciones requeridas para lograr su ejecución.
- d) Registrar de manera confiable, oportuna y con calidad la información referente al desarrollo de sus servicios en las plataformas tecnológicas de la Entidad, de manera coherente con las evidencias de prestación del servicio.
- e) Participar en las jornadas de divulgación y orientación para el fomento de la cultura del emprendimiento atendiendo los lineamientos establecidos.
- f) Asesorar a los emprendedores en las diferentes etapas establecidas para la creación de empresas tales como: orientación, entrenamientos, ideación y validación temprana, formulación de planes de negocio, con recursos del Fondo Emprender y/o otras fuentes de financiación.
- g) Realizar acompañamiento y seguimiento, en la puesta en marcha de las empresas creadas con recursos del Fondo Emprender u otras fuentes de financiación, realizando asesorías programadas a las empresas sea de manera virtual o física.
- h) Acompañar a los Clientes del Centro de Desarrollo Empresarial SENA que lo requieran en sus procesos de Fortalecimiento Empresarial buscando la generación de impacto económico, sostenibilidad y escalabilidad empresarial.
- i) Dar cumplimiento a los lineamientos emitidos por la Coordinación Nacional y Regional en lo que respecta al uso eficiente en el proceso de asesoría al empresario en Fortalecimiento Empresarial de las metodologías para el mejoramiento de la productividad y medición del índice de productividad de forma periódica y regular.



- j) Acompañar la gestión del enlace regional para la consolidación de alianzas estratégicas que permitan el acceso de los empresarios atendidos a mecanismos y fuentes de financiamiento y de comercialización en sus diferentes etapas de crecimiento e incentivar la consolidación de un ecosistema de inversión, financiación, comercialización y acceso a mercados con y entre empresarios buscando la sostenibilidad empresarial.
- k) Cumplir de forma periódica con el cargue de evidencias en las condiciones y en el medio definido por la Coordinación Nacional y regional de la gestión y asesoría brindada a los empresarios de los programas de emprendimiento y fortalecimiento empresarial.
- l) Realizar acompañamiento e interacción 100% virtual por la ruta CREAM y por la ruta CRECER a los emprendedores y empresarios, de manera oportuna y eficiente de acuerdo a los tiempos establecidos para cada ciclo de servicio, utilizando los diferentes medios que la entidad coloca a disposición para la respectiva prestación del servicio.
- m) Ejecutar los indicadores establecidos por el Enlace Regional de manera proporcional a lo indicado por los lineamientos de la coordinación Nacional de Emprendimiento.
- n) El contratista se compromete bajo sus propios medios a cumplir para la vigencia 2021 o en el tiempo del contrato, con las metas asignadas y lineamientos establecidos por la Coordinación Nacional de Emprendimiento, en cumplimiento de los objetivos y líneas misionales del programa. Estas metas serán distribuidas por el director regional con el apoyo del enlace regional, así mismo será verificada su ejecución mensual por parte del supervisor del contrato.
- o) En general, desarrollar todas aquellas actividades inherentes al objeto del contrato y necesarias para la correcta

3. Identificación del Contrato a Celebrar:

El contrato a suscribir es de prestación de servicios profesionales y de apoyo a la gestión, a que se refiere los artículos 32 – numeral 3 de la Ley 80 de 1993, 2 – literal h) del numeral 4 de la Ley 1150 de 2007 y el artículo 2.2.1.2.1.4.9 del Decreto 1082 de 2015.

De conformidad con las normas mencionadas, este contrato en ningún caso genera relación laboral ni prestaciones sociales, no tiene subordinación y se celebrará por el término estrictamente indispensable.

4. Competencias Técnicas y Personales

La persona natural deberá ejecutar el objeto del contrato a partir de los conocimientos y experiencia relacionada descritos en el presente estudio previo, además de contar con buenas relaciones interpersonales con clientes internos y/o externos, uso eficaz de las tecnologías de la información y de la comunicación, capacidad de trabajo en equipo y liderazgo.

5. Domicilio Contractual:

El domicilio contractual será el Municipio de Pereira.

6. Fundamentos jurídicos que soportan la modalidad de selección:



El objeto que se requiere contratar corresponde a la prestación de servicios personales, que de conformidad con lo establecido por el artículo 32 - numeral 3 de la Ley 80 de 1993 y el literal h) del numeral 4 del artículo 2 de la Ley 1150 de 2007 y el artículo 2.2.1.2.1.4.9 del Decreto 1082 de 2015, se celebrará bajo la modalidad de Contratación Directa.

7. Justificación Valor del contrato:

El valor de los honorarios se determina de acuerdo con los criterios de selección objetiva establecidos conforme a la necesidad, al objeto, las obligaciones descritas en este documento, la formación académica y la experiencia exigida para la idónea ejecución del contrato, en concordancia con el Plan de Acción de la Entidad, el presupuesto asignado a la dependencia, el Plan Anual de Adquisiciones y la tabla de honorarios vigente.

Para poder adelantar por parte del SENA los trámites administrativos de pago, el contratista debe acreditar previamente el cumplimiento de los requisitos de pago, tales como la certificación expedida por el supervisor del contrato en la que acredite el cumplimiento a entera satisfacción del objeto y obligaciones del contrato en el respectivo periodo y la cancelación de los aportes a la seguridad social como salud, pensión y riesgos laborales y demás documentos necesarios para el pago.

En caso de requerirse el desplazamiento del contratista a otras ciudades o municipios diferentes al domicilio contractual para el cumplimiento del objeto contractual, el SENA pagará los gastos que cause el desplazamiento de conformidad con lo establecido en el acto administrativo vigente.

8. Análisis de Riesgos y la forma de mitigarlos:

Una vez analizada la matriz de riesgos anexa a este estudio previo respecto del cumplimiento del contrato a celebrar, y en aras de salvaguardar el interés patrimonial, la Entidad solicitará al futuro contratista constituir una garantía de cumplimiento del contrato.

9. Garantías que debe asumir el contratista:

El contratista deberá constituir a su costa y a favor del SENA, una garantía de cumplimiento sobre el 10% del valor total del contrato, en los términos señalados en la Sección 3 Subsección 1 del Decreto 1082 de 2015, la cual se mantendrá vigente durante el plazo de ejecución del contrato y cuatro (4) meses más y se ajustará a los límites, existencia y extensión de los siguientes amparos: Cumplimiento del contrato. Este amparo cubre a la entidad estatal de los perjuicios derivados de a) incumplimiento total o parcial del contrato, cuando el incumplimiento es imputable al contratista; b) El incumplimiento tardío o defectuoso del contrato, cuando el incumplimiento es imputable al contratista c) Los daños imputables al contratista por entregas parciales de la obra, cuando el contrato no prevé entregas parciales; y d) El pago del valor de las multas y de la cláusula penal pecuniaria.

10. Supervisión:

La supervisión del contrato estará a cargo de: CARLOS ARTURO VERGARA GARAY, Coordinador de la Agencia Pública de Empleo.

En caso de ausencia parcial o total del supervisor, la misma será asumida por quien ocupe el cargo, sin necesidad de documento adicional alguno. Si no se da la situación anterior, el ordenador del pago, el Director Regional (E) de la Regional Risaralda designará nuevo, para lo cual no se requerirá de modificación contractual y la nueva designación se comunicará a las partes mediante el SECOP



II.

11. Proceso de contratación cobijado por un acuerdo comercial: SI _____ NO X _____

12. Proceso de contratación incluido en el plan de adquisiciones: SI X NO _____

13. Criterios para seleccionar la oferta más favorable:

De conformidad con el artículo 2.2.1.2.1.4.9 del Decreto 1082 de 2015, *“por tratarse de contratos de prestación de servicios profesionales y de apoyo a la gestión, o para la ejecución de trabajos artísticos que solo pueden encomendarse a determinadas personas naturales, no es necesario que la entidad estatal haya obtenido varias ofertas”*.

14. Recomendación al Ordenador del Gasto:

Que la Coordinadora de Grupo de Apoyo Administrativo Mixto validó y revisó la documentación presentada por el futuro contratista en el SIGEP y verificó el cumplimiento de los requisitos de capacidad, idoneidad y/o experiencia requerida para la prestación del servicio y el cubrimiento de la necesidad reportada por su área, por tanto, recomienda la contratación al ordenador del gasto, sin que sea necesario haber obtenido previamente varias ofertas, así mismo verificó el cumplimiento de los topes, alternativas o exoneraciones establecidas en la tabla de honorarios vigente.

Se expide en Pereira a los 26 días del mes de enero de 2021

Haiden de Jesús Castillo Barbosa
Director Regional (E) Risaralda

Proyectó: Edelberto Arias Brito Profesional G-02 – Gestión Contractual 

Revisó: Oralia Galindo Pinzo – Apoyo a la Gestión Contractual 



**CERTIFICACIÓN DE INEXISTENCIA DE PERSONAL DE
PLANTA
EL DIRECTOR (E) DEL SENA**

CONSIDERANDO

Que la Dirección Regional SENA Risaralda requiere contratar los servicios profesionales y/o de apoyo a la gestión para ejecutar el objeto y las obligaciones descritas en el estudio previo que soportará la futura contratación.

Que en cumplimiento de lo establecido en el artículo 3 del Decreto 1737 de 1998, modificado por el Artículo 1º del Decreto 2209 de 1998, artículo 2.8.4.4.5 del Decreto 1068 de 2015 y la Resolución No.054 de 2018;

Por lo anterior,

CERTIFICA

Que revisada la planta de personal de la Dirección Regional Risaralda, lo indicado en las anteriores consideraciones y la justificación realizada por el área o dependencia en el estudio previo, en virtud del artículo 2.8.4.4.5 del Decreto 1068 de 2015, esta (e) Dirección Regional, acredita la inexistencia de personal suficiente para ejecutar las obligaciones y el objeto contractual consistente en: *“Prestar servicios profesionales para la atención integral de los usuarios de los Centros de Desarrollo Empresarial y la gestión de proyectos especiales, con el fin de contribuir al cumplimiento de las metas e indicadores asignados a la regional, de acuerdo los lineamientos emitidos por el SENA”*.

Por tanto se presenta una de las causales establecidas en la normatividad vigente, que implica la contratación directa del servicio.

Que la expedición de la presente certificación no exime de cumplimiento y aplicación de las normas de contratación que regulan la materia.

Dada en Pereira, a los 26 días del mes de enero 2021.

HAIDEN DE JESÚS CASTILLO BARBOSA
Director Regional (E)

Vo.Bo. BEATRIZ ELENA ESTRADA OCAMPO
Coordinadora Grupo Talento Humano

Proyectó: Edelberto Arias Brito Profesional G-02 Apoyo Gestión contractual 

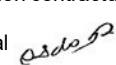
Revisó: Oralia Galindo Pinzón – Abogada gestión Contractual 

Anexo: Estudio Previo y Análisis del sector



Reporte Certificado de Disponibilidad Presupuestal Comprobante

Usuario Solicitante: MHoquiceno ORLANDO ARBEY QUICENO MUNOZ
Unidad ó Subunidad Ejecutora Solicitante: 36-02-00-066-000000 SENA REGIONAL RISARALDA-DIRECCION REGIONAL
Fecha y Hora Sistema: 2021-01-14-10:22 a. m.

CERTIFICADO DE DISPONIBILIDAD PRESUPUESTAL

El suscrito Jefe de Presupuesto CERTIFICA que existe apropiación presupuestal disponible y libre de afectación en los siguientes "Ítems de afectación de gastos"

Table with 8 columns: Numero, Fecha Registro, Unidad / Subunidad ejecutora, Vigencia Presupuestal, Estado, Tipo, Gasto, Uso Caja Menor, Valor Inicial, Valor Total Operaciones, Valor Actual, Saldo x Comprometer, Vr. Bloqueado.

SOLICITUD DE CERTIFICADO DE DISPONIBILIDAD PRESUPUESTAL

AUTORIZACION DE ADQUISICION DE BIENES Y SERVICIOS

Table with 6 columns: Número, Fecha Registro, Número, Modalidad de contratación, Tipo de contrato.

ITEM PARA AFECTACION DE GASTO

Main table with 10 columns: DEPENDENCIA, POSICION CATALOGO DE GASTO, FUENTE, RECURSOR ECURSO, SITUAC., FECHA OPERACION, VALOR INICIAL, VALOR OPERACION, VALOR ACTUAL, SALDO X COMPROMETER, VALOR BLOQUEADO. Includes a Total row at the bottom.

Objeto: SERVICIOS PERSONALES: CONTRATAR SERVICIOS PROFESIONALES DE CARACTER TEMPORAL COMO ORIENTADORES SENIOR DENTRO DEL PROGRAMA DE EMPRENDIMIENTO, EMPRESARISMO Y FONDO EMPRENDER DE LA REGIONAL RISARALDA, DURANTE LA VIGENCIA 2021.

LUZ DARY COLORADO PÉREZ

COORDINADORA GRUPO APOYO ADMINISTRATIVO MIXTO



FORMATO ANÁLISIS DEL SECTOR

ANEXO 1

1. OBJETO:

Prestar servicios profesionales para la atención integral de los usuarios de los Centros de Desarrollo Empresarial y la gestión de proyectos especiales, con el fin de contribuir al cumplimiento de las metas e indicadores asignados a la regional, de acuerdo los lineamientos emitidos por el SENA.

2. CLASIFICACIÓN UNSPSC

El objeto contractual se clasifica en el siguiente código del Clasificador de Bienes y Servicios:

Clasificación UNSPS

Clasificación UNSPSC	Segmento	Familia
80111600	80000000	80111600

3. ASPECTOS GENERALES

3.1 SECTOR PERTENECIENTE AL OBJETO CONTRACTUAL

SECTOR ECONOMICO
Sector terciario o de servicios
Servicios profesionales

3.2 ESTUDIO DE LA OFERTA

En el mercado colombiano existen múltiples profesionales y expertos en diferentes materias que prestan sus servicios a diversas entidades y cuyo objeto y obligaciones son similares a las que aquí se pretende contratar.

Sin embargo, y una vez analizado el objeto contractual, las obligaciones y lo que se pretende satisfacer, se ha determinado que la persona a contratar debe tener:

EDUCACIÓN Y/O FORMACIÓN	Profesional en ciencias Administrativas, Económicas, Contables, Financieras, Ingenierías, agropecuarias, Derecho, Comercio Internacional, Mercadeo o afines a las anteriores, con estudios de posgrado en: Formulación o Gestión de Proyectos, Administración de empresas, gestión pública, gestión administrativa o afines a los programas de emprendimiento; que acredite conocimiento en un modelo de asistencia técnica y administrativa para los emprendedores y para la pequeña y mediana empresa. Posgrado: Ingeniería, arquitectura, urbanismo y afines, Economía, administración, contaduría y afines
EXPERIENCIA RELACIONADA:	mínimo treinta (30) meses en Formulación, Evaluación y/o Gestión de Proyectos, creación y puesta en marcha de empresas o procesos de Emprendimiento y fortalecimiento empresarial, Consultoría o mentoría a emprendedores y empresarios.

ESTUDIO DE LA DEMANDA

Para el presente contrato se tuvo como referente los siguientes contratos históricos de la Entidad:

No. y año	Contratista	Objeto del contrato	Plazo	Valor del contrato y forma de pago	Modalidad de selección
CO1.PCCN TR.135301 6	JHON FABIO RICO	Prestar servicios profesionales de apoyo a los usuarios de los Centros de Desarrollo empresarial, de acuerdo los lineamientos de la Coordinación Nacional de Emprendimiento y a lo determinado por el Líder Regional de Red SENA - SBDC, así como en el cumplimiento de las metas e indicadores asignados	Diez 10 meses Veintitres 23 días	CUARENTA Y CUATRO MILLONES SETECIENTOS OCHENTA Y NUEVE MIL TRESCIENTOS TREINTA Y TRES PESOS MCTE \$44.789.333	Contratación Directa



FORMATO ANÁLISIS DEL SECTOR

CO1.PCCN TR.135115 7	ROCIO LOPEZ MONSALVE	Prestar servicios profesionales de apoyo a los usuarios de los Centros de Desarrollo empresarial y gestión de proyectos especiales, de acuerdo los lineamientos de la Coordinación Nacional de Emprendimiento y a lo determinado por el Líder Regional de Red SENA, así como en el cumplimiento de las metas e indicadores asignados.	Diez 10 meses veintitrés 23 días	CUARENTA Y SIETE MILLONES CIENTO CINCUENTA Y OCHO MIL PESOS MCTE \$47.158.000	
CO1.PCCN TR.135258 4	ADRIANA MARIA RIASCOS MARULANDA	Prestar servicios profesionales de apoyo a los usuarios de los Centros de Desarrollo empresarial, de acuerdo los lineamientos de la Coordinación Nacional de Emprendimiento y a lo determinado por el Líder Regional de Red SENA - SBDC, así como en el cumplimiento de las metas e indicadores asignados	Diez 10 meses veintitrés 23 días	CUARENTA Y CUATRO MILLONES SETECIENTOS OCHENTA Y NUEVE MIL TRESCIENTOS TREINTA Y TRES PESOS MCTE \$44.789.333	Contratación Directa
Cto. 128 de 2019	LAURA VANESSA MORENO PINEDA	Prestar servicios profesionales de apoyo a usuarios de centros de desarrollo empresarial, de acuerdo lineamientos de coordinación nacional de emprendimiento y a lo determinado por líder regional de red sena-sbdc, así como el cumplimiento de las metas	Once 11 meses y seis (6) días	cuarenta y cuatro mil setenta y seis mil ochocientos cincuenta y nueve pesos mcte (\$ 44.076.859	Contratación Directa
CTO 090 enero de 2018.	LUIS FERNANDO ROJAS GONZALEZ	Prestar servicios profesionales de carácter temporal de apoyo a los usuarios de las unidades de emprendimiento, de acuerdo con los lineamientos de la Coordinación Nacional de Emprendimiento y a lo determinado por el Líder Regional de Red SENA – SBDC, así como en el cumplimiento de las metas e indicadores asignados, en la Regional Risaralda durante la vigencia 2018	ONCE 11 MESES 9 DÍAS	Cuarenta y cuatro millones Doscientos Veintiocho Mil Doscientos Pesos \$ 44.228.200	Contratación Directa

Haiden de Jesús Castillo Barbosa
Director (E) Regional Risaralda

Proyectó: Edelberto Arias Brito Profesional G-02 – Gestión Contractual 

Revisó: Oralia Galindo Pinzo – Apoyo a la Gestión Contractual 



ANEXO No.2 MATRIZ DE RIESGOS

OBJETO: Prestar servicios profesionales para la atención integral de los usuarios de los Centros de Desarrollo Empresarial y la gestión de proyectos especiales, con el fin de contribuir al cumplimiento de las metas e indicadores asignados a la regional, de acuerdo los lineamientos emitidos por el SENA.

N°	Clase	Fuente	Etapa	Tipo	Descripción (Qué puede pasar y como puede ocurrir)	Consecuencia de ocurrencia del evento	Probabilidad	Impacto	Valoración del Riesgo	Categoría	¿A quién se le asigna?		Tratamiento	Impacto después del Tratamiento				Afecta la ejecución del contrato	Persona Responsable por implementar el tratamiento	Fecha Estimada en que se inicia el tratamiento	Fecha Estimada en que se completa el tratamiento	Monitoreo y revisión	
											SENA	Proponente/ adjudicatario		Controles a ser implementados	Probabilidad	Impacto	Valoración del Riesgo					Categoría	¿Cómo se realiza el monitoreo?
1	General	Interno / Externo	Planeación / Selección / Contratación / Ejecución	Social o Político	Paros, huelgas, actos terroristas, Estados de Excepción	Imposibilidad de Ejecutar el Contrato	2	3	5	Medio	50%	50%	Consultar las alteraciones de orden público y buscar mecanismos que aminoren los efectos del riesgo	2	2	4	Bajo	Si	Contratista y SENA	Etapa Planeación	Fecha de Terminación	Estar pendiente de las noticias, diarios locales, emisoras y demás medios de comunicación para el seguimiento.	Diario
2	General	Externo	Contratación	Económico	No legalización del contrato por parte del contratista / oferente.	Afecta la ejecución del contrato	3	5	8	Extremo	0%	100%	Requerimiento al contratista en virtud al seguimiento a la ejecución del contrato	2	3	5	Medio	Si	Supervisor del contrato en conjunto con el área jurídica	Etapa ejecución	Fecha de Terminación	Aplicación al debido proceso para la correspondiente sanción	Por evento
3	General	Externo	Ejecución	Operacional	Incumplimiento de las obligaciones del contrato	No satisfacción de la necesidad y causación de perjuicios	2	3	5	Medio	50%	50%	Aplicación de las multas y/o clausula penal pecuniario Revisar y verificar los informes de actividades mensuales	1	2	3	Bajo	Si	Supervisor del contrato	Etapa ejecución	Fecha de Terminación	Adecuada supervisión del contrato.	Mensual
4	General	Externo	Ejecución	Regulatorio	Expedición de normas que impongan nuevos tributos, impuestos o cargas parafiscales que puedan afectar el equilibrio económico del contrato.	Generar carga adicional a las previstas puede afectar a cualquiera de las dos partes del contrato.	2	2	4	Bajo	50%	50%	Las partes de mutuo acuerdo determinaran la forma de retomar el equilibrio contractual a fin de no generar perjuicio para las partes	1	2	3	Bajo	Si	Contratista y SENA	Etapa de ejecución	Liquidación	Realizar actualización normativa constantemente.	Permanente

Ministerio de Trabajo
SERVICIO NACIONAL DE APRENDIZAJE
 Regional Risaralda

Carrera 8 No. 26-79– PBX (57 6) 3135800
 www.sena.edu.co - Línea gratuita nacional: 01 8000 9 10 270



5	General	Externo	Ejecución	Operacional	Enfermedad General, laboral, accidentes laborales que puedan generar incapacidad, discapacidad, muerte del contratista entre otros.	Reducción de la capacidad del contratista para realizar sus actividades eficientemente	2	2	4	Bajo	50%	50%	Campañas de seguridad industrial y salud en el trabajo para reducción de riesgos asociados a la ejecución contractual. Verificación del cumplimiento del pago de seguridad social por parte del contratista.	1	1	2	Bajo	Si	Contratista y SENA	Etapa de Selección	Liquidación	Solicitar exámenes ocupacionales y realizar actividades de promoción y prevención de enfermedades.	Permanente
6	Específico	Interno	Ejecución	Operacional	Designación de supervisor sin las capacidades requeridas para hacer seguimiento al objeto contractual y las obligaciones del contratista	Responsabilidad penal, disciplinarias, fiscal y patrimonial para el supervisor	2	3	5	Medio	100%	0%	Nueva designación de supervisión que cumpla con la idoneidad para supervisar el objeto del contrato	1	1	2	Bajo	No	Ordenador del gasto en apoyo con el equipo de contratación	Etapa de ejecución	Liquidación	Revisando el listado de personal de planta con su respectivo perfil y experiencia.	Permanente
7	General	Interno	Selección	Operacional	Seleccionar contratista (s) que no cumplan con la totalidad de los requisitos requeridos o se encuentren incurso en alguna inhabilidad o incompatibilidad	Trasgrede los principios de la contratación y conlleva a responsabilidad disciplinaria, fiscal y penal.	2	3	5	Medio	100%	0%	Revisar y verificar la documentación suministrada por el contratista antes de realizar el contrato.	1	1	2	Bajo	Si	Ordenador del gasto en apoyo con el equipo de contratación	Etapa de selección	Etapa de ejecución	Antes de realizar el contrato verificar los documentos y/o soportes para el proceso de selección, además de revisar los antecedentes del contratista	Permanente
8	Específico	Externo	Ejecución	Biológico	Exposición a agentes biológicos sars-cov-2 (contacto directo entre Personas o contacto con Objetos contaminados)	Afecta la ejecución del contrato	3	3	6	alto	50%	50%	Establecer y exigir cumplimiento de los protocolos de bioseguridad con el fin de minimizar el riesgo de la exposición.	2	1	3	Bajo	Si	Contratista y SENA	Etapa de selección	Etapa de liquidación	Monitoreo de las condiciones de salud del contratista	Permanente

Proyecto: Edelberto Arias Brito Profesional G-02 – Gestión Contractual
 Revisó: Oralia Galindo Pinzo – Apoyo a la Gestión Contractual

Ministerio de Trabajo
SERVICIO NACIONAL DE APRENDIZAJE
Regional Risaralda

Carrera 8 No. 26-79– PBX (57 6) 3135800
 www.sena.edu.co - Línea gratuita nacional: 01 8000 9 10 270

VERIFICACIÓN PAA

Con el fin de proceder a completar las columnas: Código UNSPSC, Duración estimada del contrato (intervalo: días, meses, años), Modalidad de selección, Fuente de los recursos, ¿Se requieren vigencias futuras?, Estado de solicitud de vigencias futuras; vea la "Hoja de soporte" para saber cuáles son los códigos que aplican a cada columna.

Código UNSPSC (cada código separado por ;)	Descripción	Fecha estimada de inicio de proceso de selección (mes)	Fecha estimada de presentación de ofertas (mes)	Duración estimada del contrato (número)	Duración estimada del contrato (intervalo: días, meses, años)	Modalidad de selección	Fuente de los recursos	Valor total estimado	Valor estimado en la vigencia actual	¿Se requieren vigencias futuras?	Estado de solicitud de vigencias futuras	Unidad de contratación (referencia)	Ubicación	Nombre del responsable	Teléfono del responsable	Correo electrónico del responsable
80111616	66_1010_079 Prestar servicios profesionales para la atención integral de los usuarios de los Centros de Desarrollo Empresarial y la gestión de proyectos especiales, con el fin de contribuir al cumplimiento de las metas e indicadores asignados a la regional, de acuerdo los lineamientos emitidos por el SENA.	1	1	330	0	CCE-16	1	49625400	49625400	0	0		CO-RIS-66001	Eva Caterina Cordoba M.	3122593296	evcordobam@sena.edu.co
80111616	66_1010_080 Prestar servicios profesionales para la atención integral de los usuarios de los Centros de Desarrollo Empresarial y la gestión de proyectos especiales, con el fin de contribuir al cumplimiento de las metas e indicadores asignados a la regional, de acuerdo los lineamientos emitidos por el SENA.	1	1	300	0	CCE-16	1	49625400	49625400	0	0		CO-RIS-66001	Eva Caterina Cordoba M.	3122593296	evcordobam@sena.edu.co
80111616	66_1010_187 Prestar servicios profesionales para la atención integral de los usuarios de los Centros de Desarrollo Empresarial y la gestión de proyectos especiales, con el fin de contribuir al cumplimiento de las metas e indicadores asignados a la regional, de acuerdo los lineamientos emitidos por el SENA.	1	1	330	0	CCE-16	1	49625400	49625400	0	0		CO-RIS-66001	Eva Caterina Cordoba M.	3122593296	evcordobam@sena.edu.co