ALCALDÍA MUNICIPAL
DE ENTRERRÍOS

DEPARTAMENTO DE ANTIOQUIA
MUNICIPIO DE ENTRERRIOS
Nit: 890.982.068
PRESUPUESTO 2026

COMPROBANTE DE EGRESO CE Nº 01009

Documentos Asignados

Num Doc.	Fecha Doc.
01039	07/07/2026

Fecha de Expedición: 07/07/2026

Documento de Identidad	1.038.359.193
Nombre del Beneficiario	JUAN ERNESTO ARIAS PALACIO

Concepto de este Egreso

PRESTACIÓN DE SERVICIOS TÉCNICOS DE APOYO A LA GESTIÓN EN LA EJECUCIÓN Y CONSOLIDACIÓN DE LA LÍNEA ESTRATÉGICA DE EDUCACIÓN PARA LA VIDA EN EL MARCO DEL CONVENIO CT-2024-001336 ALIENZAS PARA EL DESARROLLO SUSCRITO CON EPM COMO ARTISTA FORMADOR EN EL AREA DE MÚSICA. SEGUN ACTA DE PAGO Y CUENTA DE COBRO 04 DE 2026.

D17EA2AB43B95B9D2371D5EEFB0C1202

Rubro		Descripción	Valor Rubro
2.3.2.02.02.009	**SERVICIOS PARA LA COMUNIDAD, SOCIALES Y PERSONALES**		**2.933.333,00**
CCPET01 - CPC V2.1 AC	92911	Servicios de educación artística y cultural	2.933.333,00
CCPET02 - UNIDAD EJECUTORA	16.0	ENTIDADES TERRITORIALES - ADMINISTRACION CENTRAL	2.933.333,00
CCPET05 - FUENTES DE FINANCIACIÓN	1.2.3.1.19	ESTAMPILLAS	880.000,00
	1.2.3.3.04	OTRAS TRANSFERENCIAS CORRIENTES DE OTRAS ENTIDADES CON DESTINACION ESPECIFICA LEGAL DEL GOBIERNO GENERAL	2.053.333,00
CCPET80 - LÍNEA ESTRATÉGICA	LE2	Desarrollo social y humano	2.933.333,00
CCPET81 - PRODUCTO DE INVERSIÓN	3301051	Servicio de educacion informal al sector artistico y cultural CULTURA promocion y acceso efectivo a procesos culturales y artisticos	2.933.333,00
CCPET83 - ATRIBUTO EJECUCIÓN CON / SIN SITUACIÓN DE FONDOS	C	Con Situación de Fondos	2.933.333,00
CCPET03 - CLASIFICADOR PROGRAMÁTICO DE LA INVERSIÓN PÚBLICA	2024052640009	Implementación del programa Entrerríos Seguro en Arte y Cultura: Despertando Pasiones, Desatando Creatividad para la vigencia 2024-2027	2.053.333,00
	202500000008781	No registra	880.000,00
CCPET84 - ATRIBUTO DESTINACIÓN DE LA RENTA	1202100104	LEY|397|07-08-1997|60% - Estampilla pro cultura - Inversión en el sector (Cultura)	880.000,00
	120221	Cofinanciación	2.053.333,00
CCPETVGFT - AUXILIAR DETALLE DE VIGENCIAS FUTURAS	VF2025006	PROYECTO EPM ALIANZAS PARA EL DESARROLLO 2024-2027	2.053.333,00
CCPETCOF - AUXILIAR DE TRANSFERENCIAS Y/O COFINANCIACIONES	TCR2025003	CONVENIO CT 2024-001336 - EPM - ALIANZAS PARA EL DESARROLLO 2024-2027	2.053.333,00
CCPET85 - INDICADOR DE INVERSIÓN	2.3	Código de inversión	2.933.333,00

Total de la Presente Orden	Total Retenciones	Total a Pagar
2.933.333,00	**29.333,00**	**2.904.000,00**

Valor en letras:

DOS MILLONES NOVECIENTOS CUATRO MIL PESOS M/L xxxxxxxxxxxxxxxxxxxxxxxxx

ALCALDÍA MUNICIPAL
DE ENTRERRÍOS

DEPARTAMENTO DE ANTIOQUIA
MUNICIPIO DE ENTRERRIOS
Nit: 890.982.068
PRESUPUESTO 2026

Detalle de Movimiento de Bancos y Caja

	Código	Detalle	Documento	Valor
Fondos	1.2.1.0.00	INGRESOS CORRIENTES DE LIBRE DESTINACION		28.306,35
Fondos	1.2.3.1.14	SOBRETASA BOMBERIL		2.053.333,00
Fondos	1.2.3.4.02	FONDO DE CONSERVACION Y PROTECCION DE LOS RECURSOS HIDRICOS		293,33
BANCOLOMBIA	53700000171	ESTAMPILLA PROCULTURA	1039ERNEST	871.200,10
BANCOLOMBIA	53700000472	CONV AGENDA SOCIOECO EPM-ENTRERRIOS 20202	ERNEST1039	2.032.799,90
INGRESOS CORRIENTES DE DESTINACION ESPECIFICA POR ACTO ADMINISTRATIVO	1.2.2.0.00.01	FONDO DE GESTIÓN Y PREVENCIÓN DEL RIESGO Y DE DESASTRES		293,33
INGRESOS CORRIENTES DE DESTINACION ESPECIFICA POR ACTO ADMINISTRATIVO	1.2.2.0.00.02	FONDO DE CONTINGENCIAS		146,66
ESTAMPILLAS	1.2.3.1.19.01	ESTAMPILLA PRO CULTURA		880.000,00
INGRESOS CORRIENTES DE DESTINACION ESPECIFICA POR ACTO ADMINISTRATIVO	1.2.2.0.00.03	APORTE PRONVINCIA ADMINISTRATIVA Y DE PLANIFICACION - PAP		293,33

Retenciones

Descripción	%	Valor
RETE ICA	1,00	29.333,00

Alcalde Municipal

Secretario(a) de Hacienda

ORDEN DE PAGO

OP Nº 01039

COMPROMISOS ASIGNADOS

Documentos Asignados

Num Doc.	Fecha Doc.
00120	29/01/2026

Fecha de Expedición: 07/07/2026

Documento de Identidad	1.038.359.193
Nombre del Beneficiario	JUAN ERNESTO ARIAS PALACIO

Por Concepto de:

92E7052FB264BC2853386A24EAF5A87B

PRESTACIÓN DE SERVICIOS TÉCNICOS DE APOYO A LA GESTIÓN EN LA EJECUCIÓN Y CONSOLIDACIÓN DE LA LÍNEA ESTRATÉGICA DE EDUCACIÓN PARA LA VIDA EN EL MARCO DEL CONVENIO CT-2024-001336 ALIENZAS PARA EL DESARROLLO SUSCRITO CON EPM COMO ARTISTA FORMADOR EN EL AREA DE MÚSICA. SEGUN ACTA DE PAGO Y CUENTA DE COBRO 04 DE 2026.

Rubro		Descripción	Valor Rubro
2.3.2.02.02.009	**SERVICIOS PARA LA COMUNIDAD, SOCIALES Y PERSONALES**		**2.933.333,00**
CCPET01 - CPC V2.1 AC	92911	Servicios de educación artística y cultural	2.933.333,00
CCPET02 - UNIDAD EJECUTORA	16.0	ENTIDADES TERRITORIALES - ADMINISTRACION CENTRAL	2.933.333,00
CCPET05 - FUENTES DE FINANCIACIÓN	1.2.3.1.19	ESTAMPILLAS	880.000,00
	1.2.3.3.04	OTRAS TRANSFERENCIAS CORRIENTES DE OTRAS ENTIDADES CON DESTINACION ESPECIFICA LEGAL DEL GOBIERNO GENERAL	2.053.333,00
CCPET80 - LÍNEA ESTRATÉGICA	LE2	Desarrollo social y humano	2.933.333,00
CCPET81 - PRODUCTO DE INVERSIÓN	3301051	Servicio de educacion informal al sector artistico y cultural CULTURA promocion y acceso efectivo a procesos culturales y artisticos	2.933.333,00
CCPET83 - ATRIBUTO EJECUCIÓN CON / SIN SITUACIÓN DE FONDOS	C	Con Situación de Fondos	2.933.333,00
CCPET03 - CLASIFICADOR PROGRAMÁTICO DE LA INVERSIÓN PÚBLICA	2024052640009	Implementación del programa Entrerríos Seguro en Arte y Cultura: Despertando Pasiones, Desatando Creatividad para la vigencia 2024-2027	2.053.333,00
	202500000008781	No registra	880.000,00
CCPET84 - ATRIBUTO DESTINACIÓN DE LA RENTA	1202100104	LEY|397|07-08-1997|60% - Estampilla pro cultura - Inversión en el sector (Cultura)	880.000,00
	120221	Cofinanciación	2.053.333,00
CCPETVGFT - AUXILIAR DETALLE DE VIGENCIAS FUTURAS	VF2025006	PROYECTO EPM ALIANZAS PARA EL DESARROLLO 2024-2027	2.053.333,00
CCPETCOF - AUXILIAR DE TRANSFERENCIAS Y/O COFINANCIACIONES	TCR2025003	CONVENIO CT 2024-001336 - EPM - ALIANZAS PARA EL DESARROLLO 2024-2027	2.053.333,00
CCPET85 - INDICADOR DE INVERSIÓN	2.3	Código de inversión	2.933.333,00

Valor en letras:

DOS MILLONES NOVECIENTOS TREINTA Y TRES MIL TRESCIENTOS TREINTA Y TRES PESOS M/L xxxxxxxxxxxxxxxx

ALCALDÍA MUNICIPAL
DE ENTRERRÍOS

DEPARTAMENTO DE ANTIOQUIA
MUNICIPIO DE ENTRERRIOS
Nit: 890.982.068
PRESUPUESTO 2026

Retenciones		
Descripción	**%**	**Valor**
RETE ICA	1,00	29.333,00

Total de la Presente Orden	Total Retenciones	Total a Pagar
2.933.333,00	29.333,00	2.904.000,00

Alcalde Municipal

Secretario(a) de Hacienda

Bancolombia

NIT. 890.903.938-8

Empresa: MPIO DE ENTRERRIOS-COOMUNICIPIOS
NIT: 890982068
Tipo de pago: PAGO A PROVEEDORES

Nombre del pago: 890982068
Secuencia: V
Número de cuenta a debitar: 53700000472

Fecha: 10-07-2026 **Hora:** 08:16:26
Fecha de Generación: 10-07-2026

Fecha de envío del pago: 08-07-2026
Fecha para Procesar el pago: 08-07-2026

Impreso por: MPIO DE ENTRERR

Total Registros del Lote: 2	**Registros Procesados:** 2	**Registros Rechazados:** 0	**Registros Pendientes:** 0
Valor Total del Pago: $4,065,598.00	**Valor Registros Procesados:** $4,065,598.00	**Valor Registros Rechazados:** $0.00	**Valor Registros Pendientes:** $0.00

NÚMERO DE CUENTA	TIPO DE CUENTA	DOCUMENTO BENEFICIARIO	NOMBRE BENEFICIARIO	VALOR	ENTIDAD	ESTADO	FECHA APLICACIÓN
37769925598	Ahorros	1038359193	juan ernesto arias	2,032,799.00	BANCOLOMBIA	PAGO EXITOSO Y ABONADO EN CUENTA BANCOLOMBIA	08-07-2026
37769925598	Ahorros	1038359193	juan ernesto arias	2,032,799.00	BANCOLOMBIA	PAGO EXITOSO Y ABONADO EN CUENTA BANCOLOMBIA	08-07-2026

Bancolombia

NIT. 890.903.938-8

Empresa: MPIO DE ENTRERRIOS-COOMUNICIPIOS
NIT: 890982068
Tipo de pago: PAGO A PROVEEDORES

Nombre del pago: 890982068
Secuencia: S
Número de cuenta a debitar: 53700000171

Fecha: 08-07-2026 **Hora:** 17:13:28
Fecha de Generación: 08-07-2026

Fecha de envío del pago: 08-07-2026
Fecha para Procesar el pago: 08-07-2026

Impreso por: MPIO DE ENTRERR

Total Registros del Lote: 3	**Registros Procesados:** 3	**Registros Rechazados:** 0	**Registros Pendientes:** 0
Valor Total del Pago: $4,957,194.00	**Valor Registros Procesados:** $4,957,194.00	**Valor Registros Rechazados:** $0.00	**Valor Registros Pendientes:** $0.00

NÚMERO DE CUENTA	TIPO DE CUENTA	DOCUMENTO BENEFICIARIO	NOMBRE BENEFICIARIO	VALOR	ENTIDAD	ESTADO	FECHA APLICACIÓN
10362623523	Ahorros	71905228	norman augusto mes	3,214,794.00	BANCOLOMBIA	PAGO EXITOSO Y ABONADO EN CUENTA BANCOLOMBIA	08-07-2026
37769925598	Ahorros	1038359193	juan ernesto arias	871,200.00	BANCOLOMBIA	PAGO EXITOSO Y ABONADO EN CUENTA BANCOLOMBIA	08-07-2026
37769925598	Ahorros	1038359193	juan ernesto arias	871,200.00	BANCOLOMBIA	PAGO EXITOSO Y ABONADO EN CUENTA BANCOLOMBIA	08-07-2026

Alcaldía de Envigado	ACTA DE SUPERVISIÓN Y PAGO	CÓDIGO: F-SG-012
		VERSIÓN: 05
		FECHA: 24/08/2022

ACTA No. 04
PERÍODO DEL INFORME: Del 1 al 31 de Mayo

SEGUIMIENTO ADMINISTRATIVO INFORMACIÓN GENERAL DEL CONTRATO/CONVENIO			
Número Contrato/Convenio:	CD-070-2026	**Certificado Disponibilidad Presupuestal CDP**	00104
		Certificado de Registro y Compromiso Presupuestal	00120
Rubro Presupuestal	2.3.2.02.02.009 servicios para la comunidad, sociales y personales.		
Objeto del Contrato/Convenio:	Prestación de servicios técnicos de apoyo a la gestión en la ejecución y consolidación de la línea estratégica de Educación para la vida en el marco del Convenio CT-2024-001336 Alianzas para el Desarrollo suscrito con EPM, como artista formador en el área de música.		
Valor del Contrato/Convenio:	TREINTA MILLONES OCHOCIENTOS MIL PESOS M/C ($30.800.000)		
Duración del Contrato/Convenio:	Trescientos quince (315) días		
Fecha de Suscripción	29/01/2026		
Fecha de Inicio	30/01/2026		
Valor adición/reducción	$0		
Adición o prórroga (tiempo)	No aplica		
Fecha de Terminación	14/12/2026		
RESPONSABLES			
Supervisor/Interventor	Carmen Cecilia Ruiz Agudelo		
Contratista	Juan Ernesto Arias Palacio		

SEGUIMIENTO TÉCNICO VERIFICACIÓN DEL CUMPLIMIENTO DE LOS COMPROMISOS CONTRACTUALES		
Obligación contractual (Según contrato o convenio)	**Actividad**	**Evidencia (Referenciar anexos si aplica)**

Alcaldía de Entrerríos	**ACTA DE SUPERVISIÓN Y PAGO**	**CÓDIGO: F-SG-012**
		VERSIÓN: 05
		FECHA: 24/08/2022

SEGUIMIENTO TÉCNICO VERIFICACIÓN DEL CUMPLIMIENTO DE LOS COMPROMISOS CONTRACTUALES		
1. Promover y fomentar el arte y la cultura en los niños y jóvenes en el municipio de Entrerríos, conforme a los lineamientos suscritos en el proyecto de alianzas para el desarrollo, del Convenio Interadministrativo CT-2024-001336 entre EPM (Empresas Públicas de Medellín) y el Municipio de Entrerríos.	El maestro viene cumpliendo con este objetivo a través del trabajo que lleva a cabo con los estudiantes de las diferentes veredas del municipio, todo desde el convenio con EPM y la Secretaría de Educación y Cultura.	Las actividades referenciadas en esta acta son las que el contratista registró en el informe de actividades para el pago del mes de mayo y que, junto con el archivo de evidencias fotográficas y planillas de asistencia, hacen parte integral de la supervisión, evidenciando el cumplimiento del objeto contractual.
2. Elaborar el plan de estudio y de trabajo, así como el cronograma anual de clases y la proyección de las diferentes actividades de formación en música a realizar en los Centros Educativos Rurales.	Esta es una tarea muy importante para el desarrollo de las actividades y competencias propuesta desde le convenio, tarea cumplida a cabalidad por el maestro quien a través del arte musical viene impactando positivamente la vida de los niños y niñas beneficiarios de este convenio.	
3. Aportar material el didáctico y/o repertorio que se requiera para las clases en cada Centro Educativo Rural, elaborando las adaptaciones, arreglos y composiciones para el adecuado desarrollo del proceso de formación en música.	Cada actividad es una oportunidad para el aporte del material didáctico que se requiere para cada clase, y el maestro ha puesto a disposición de su trabajo todo lo que han requerido sus estudiantes para un avance conducente y una formación que es verdaderamente integral.	
4. Realizar talleres de formación en música, dirigidas a los niños y niñas de los Centros Educativos Rurales.	Se han venido realizando los talleres, un ítem en el que el maestro a cargo ha puesto especial interés, ciñéndose inicialmente a lo propuesto por los cánones del convenio y yéndose un poco más allá para lograr los avances requeridos desde una formación musical más completa.	
5. Apoyar la ejecución del plan de acción propuesto por el comité técnico para el desarrollo de los procesos de formación en música en los Centros Educativos Rurales.	El maestro ha estado en total disposición para le apoyo contante y la ejecución de los planes, proyectos y actividades inherentes al trabajo. Se ha visto integración y complicidad para la planificación y el logro de los objetivos a todo nivel.	

Alcaldía de Entrerríos	ACTA DE SUPERVISIÓN Y PAGO	CÓDIGO: F-SG-012
		VERSIÓN: 05
		FECHA: 24/08/2022

SEGUIMIENTO TÉCNICO VERIFICACIÓN DEL CUMPLIMIENTO DE LOS COMPROMISOS CONTRACTUALES			
6. Promover el desarrollo humano integral de los niños, niñas y adolescentes y el desarrollo del liderazgo y habilidades para la vida a través de la música.	Esta es una tarea constante que el maestro esgrime en cada oportunidad, no solo con los niños y niñas beneficiarios del convenio si no también en cada una de sus acciones al interior de sus que haceres pedagógicos.		
7. Realizar y entregar mensualmente el cronograma de actividades e informe de actividades que, de cuenta de las actividades realizadas en cumplimiento del objeto contractual, soportado con registro fotográfico en buena resolución y planillas de asistencia debidamente diligenciadas de las clases y eventos realizados.	En este aspecto, el maestro ha sido descuidado al no entregar a tiempo los documentos y soportes del informe, lo que ha hecho suspender su pago ya en un par de veces y ha hecho que se atrofie un poco el trabajo que supone l revisión y entrega a tiempo de las actas de supervisión. Se recomienda hacer un llamado de atención al contratista para que sea más cumplido con esta obligación y no genere descontrol tanto para sus pagos mensuales como para la revisión de sus procesos contractuales		
8. Las demás actividades que sean inherentes al desarrollo del objeto contractual y que sean requeridas por la supervisión.	El maestro ha estado dispuesto a la realización de todas las actividades propuestas por la Secretaría de Educación y Cultura, supervisora de este contrato.		
Base de Cotización a la Seguridad Social (EPS, Pensión y ARL) 40% de los honorarios mensuales del contratista.	$ 1.750.905		
Valor Pagado Seguridad Social	$ 576.900	**Mes Cotizado**	ABRIL/2026

Estado de avance del objeto contractual (%).	38.41%
Observaciones	Se autoriza el pago acordado en el contrato, teniendo en cuenta que en el momento se está cumpliendo con el objeto contractual.

COMPROMISOS ADQUIRIDOS		
Compromiso	**Fecha de Entrega**	**Responsable**
Dar cumplimiento a las obligaciones contractuales existentes en el contrato	Durante el tiempo de ejecución del contrato.	Juan Ernesto Arias Palacio

SEGUIMIENTO FINANCIERO		
Descripción	**Valor**	**Saldo en el Contrato**
Valor inicial	$ 30.800.000	$ 30.800.000
Anticipo	$ 0	$ 30.800.000

Acta de Pago No 1	$ 3.031.111	$ 27.768.889
Acta de Pago No 2	$ 2.933.333	$ 24.835.556
Acta de Pago No 3	$ 2.933.333	$ 21.902.223
Acta de Pago No 4	$ 2.933.333	$ 18.968.890
DE ACUERDO AL SEGUIMIENTO REALIZADO SE ACUERDA		
Pagar al Contratista la suma de DOS MILLONES NOVECIENTOS TREINTA Y TRES MIL TRESCIENTOS TREINTA Y TRES PESOS M/C ($ 2.933.333) correspondientes al Acta de Pago No. 04, según tabla adjunta a la presente acta.		

En caso de tratarse de un contrato de Obra Pública, debe diligenciarse además el siguiente cuadro.

CORTE DE OBRA DEL CONTRATO DE OBRA PUBLICA							
Item	**Descripción de la actividad**	**Unidad**	**Cantidad contractual**	**Cantidad adicional**	**Cantidad extra**	**Valor Unitario**	**Valor. Total**
1.							
2.							
				SUBTOTAL			
				AIU		**____ %**	
				TOTAL A PAGAR			

Se firma la presente acta en virtud de que las actividades efectuadas como parte de las obligaciones contempladas en el contrato fueron recibidas a entera satisfacción por parte del Supervisor.

Para constancia de lo anterior, firman la presente acta los que en ella intervinieron el día 06 de julio de 2026.

CARMEN CECILIA RUIZ AGUDELO
Secretaria de Educación y Cultura
Supervisora

Informe de actividades N°	004			
Fecha de presentación del Informe:	31 de Mayo			
Periodo de Seguimiento	Del:	01/05/2026	Hasta:	31/05/2026

Información general del contrato

CONTRATO X	NÚMERO:	CD-070-2026		
CONVENIO ___	FECHA:	DD: 29	MM: 01	AAAA: 2026
OBJETO: Prestación de servicios técnicos de apoyo a la gestión en la ejecución y consolidación de la línea estratégica de Educación para la vida en el marco del Convenio CT-2024-001336 Alianzas para el Desarrollo suscrito con EPM, como artista formador en el área de música.				

CONTRATISTA	NOMBRE:	Juan Ernesto Arias
	CC	1.038.359.193
VALOR [$]:	INICIAL	$30.800.000
	ADICIONES	$0
PLAZO:	INICIAL	Trescientos quince (315) días
	PRORROGAS	No aplica

SUPERVISOR	NOMBRE:	Carmen Cecilia Ruiz Agudelo
	CARGO:	Secretaria de Educación y Cultura

Alcance Del Contrato (funciones de cada contratistas)	**Actividades Realizadas**
1. Promover y fomentar el arte y la cultura en los niños y jóvenes en el municipio de Entrerríos, conforme a los lineamientos suscritos en el proyecto de alianzas para el desarrollo, del Convenio Interadministrativo CT-2024-001336 entre EPM (Empresas Públicas de Medellín) y el Municipio de Entrerríos.	Durante el mes de mayo se continuó con el desarrollo de las actividades de Habilidades para la Vida en las veredas Río Chico, Río Grande, Hierbabuena y El Peñón. A través de estrategias lúdicas y participativas, se fortalecieron habilidades como el trabajo en equipo, la empatía y la convivencia, promoviendo la participación activa y el aprendizaje colaborativo de los estudiantes.
2. Elaborar el plan de estudio y de trabajo, así como el cronograma anual de clases y la proyección de las diferentes actividades de formación en música a realizar en los Centros Educativos Rurales.	Durante el mes de mayo se dio continuidad al plan de estudio y al cronograma de actividades establecidos para cada grupo. Asimismo, se implementaron estrategias pedagógicas que favorecieron la participación, la atención y el desarrollo adecuado de las actividades formativas.

3. Aportar material el didáctico y/o repertorio que se requiera para las clases en cada Centro Educativo Rural, elaborando las adaptaciones, arreglos y composiciones para el adecuado desarrollo del proceso de formación en música.	En mayo se continuó utilizando material didáctico y repertorio adaptado a las necesidades de los estudiantes. A través de juegos, canciones y ejercicios musicales se fortalecieron habilidades como la coordinación, la memoria y el trabajo en equipo, favoreciendo el aprendizaje de manera dinámica y participativa.
4. Realizar talleres de formación en música, dirigidas a los niños y niñas de los Centros Educativos Rurales.	Durante el mes de mayo se realizaron talleres de formación musical enfocados en la participación activa, la escucha y el trabajo grupal. A través de actividades de canto, movimiento y juegos musicales, se fortaleció el interés de los estudiantes por los procesos de aprendizaje.
5. Apoyar la ejecución del plan de acción propuesto por el comité técnico para el desarrollo de los procesos de formación en música en los Centros Educativos Rurales.	Durante este periodo se continuó apoyando el plan de acción establecido por el comité técnico, desarrollando actividades que promovieron la convivencia, el respeto y el trabajo en equipo como parte fundamental del proceso formativo.
6. Promover el desarrollo humano integral de los niños, niñas y adolescentes y el desarrollo del liderazgo y habilidades para la vida a través de la música.	En el mes de mayo se fortalecieron habilidades para la vida mediante actividades lúdicas y musicales que favorecieron la comunicación, la integración y el liderazgo. Estas experiencias permitieron a los estudiantes participar activamente y fortalecer sus relaciones interpersonales.
7. Las demás actividades que sean inherentes al desarrollo del objeto contractual y que sean requeridas por la supervisión.	Durante el mes de mayo se dio cumplimiento a las actividades complementarias requeridas para el adecuado desarrollo del contrato, atendiendo las orientaciones de la supervisión y apoyando los diferentes procesos educativos programados.

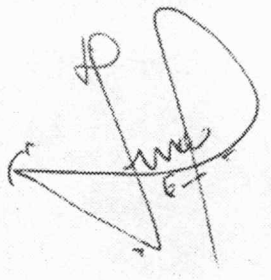

FIRMA DEL CONTRATISTA

EVIDENCIAS

EPM HABILIDADES PARA LA VIDA






epm
4 may 2026 11:11:37 a.m.
6.533251693776846 -75.51195890642701
Unnamed Road
Entrerríos
Antioquia


epm
Google
4 may 2026 11:11:46 a.m.
6.533256322145462 -75.5119257979095
Unnamed Road
Entrerríos
Antioquia


epm
Yerbabuena
Google
5 may 2026 8:17:37 a.m.
6.535589257255197 -75.54748979397118
San Pedro - Entrerrios
San Pedro de los Milagros
Antioquia


epm
Yerbabuena
Google
5 may 2026 8:20:52 a.m.
6.535613229498267 -75.54747378453612
San Pedro - Entrerrios
San Pedro de los Milagros
Antioquia


epm
Yerbabuena
Escuela rural Yerbabuenal
Google
5 may 2026 9:39:06 a.m.
6.53562563471496 -75.5469747260212
San Pedro - Entrerríos
San Pedro de los Milagros
Antioquia


epm
Google
5 may 2026 11:02:59 a.m.
6.54643351212121 -75.51290648058057
Unnamed Road
Entrerríos
Antioquia


epm
Google
5 may 2026 11:05:27 a.m.
6.546451700851321 -75.51289013586938
Entrerríos-Don Matías
Entrerríos
Antioquia


epm
Google
5 may 2026 11:03:10 a.m.
6.546491683252944 95 -75.51291394047439
Unnamed Road
Entrerríos
Antioquia


epm
Google
5 may 2026 11:07:24 a.m.
6.546436403678903 -75.51289136073292
Unnamed Road
Entrerríos
Antioquia


epm
12 may 2026 8:31:51 a.m.
6.535632046870887 -75.54753488861024
San Pedro - Entrerrios
San Pedro de los Milagros
Antioquia

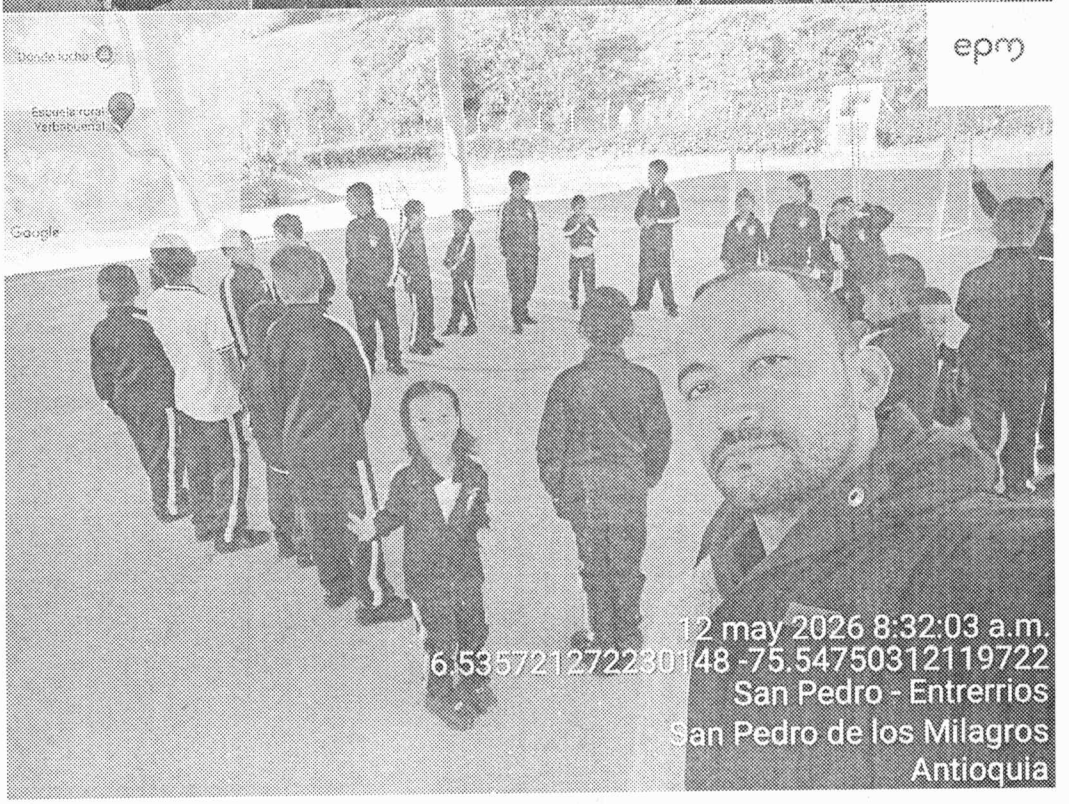
epm
Donde Nacho
Escuela rural Yerbabuenal
Google
12 may 2026 8:32:03 a.m.
6.535721272230148 -75.54750312119722
San Pedro - Entrerrios
San Pedro de los Milagros
Antioquia


epm
Google
12 may 2026 11:14:32 a.m.
6.546475547365844 -75.5129253398627
Unnamed Road
Entrerríos
Antioquia


epm
Google
12 may 2026 11:14:20 a.m.
6.546451072208583 -75.51287479698658
Unnamed Road
Entrerríos
Antioquia

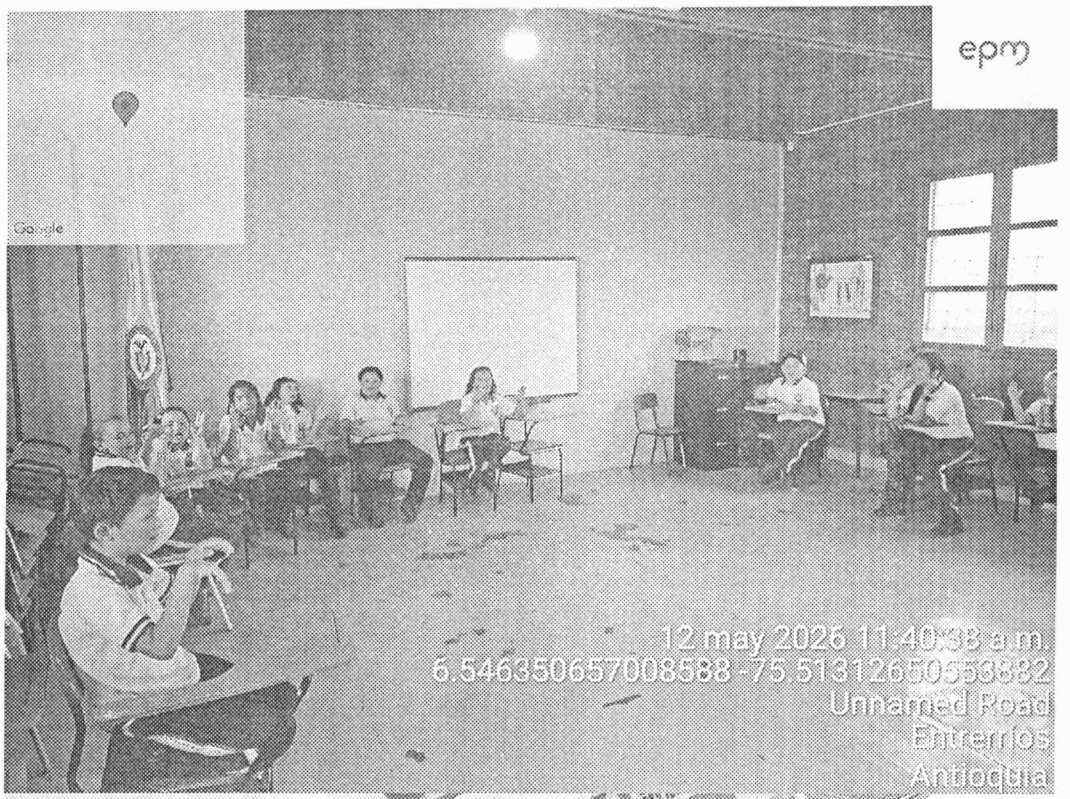
epm
Google
12 may 2026 11:40:38 a.m.
6.546350657008588 -75.51312650558832
Unnamed Road
Entrerríos
Antioquia


epm
Capilla San José de Riogrande
Google
14 may 2026 8:54:26 a.m.
6.533523579128087 -75.4856843221932
Entrerríos
Antioquia


epm
Capilla San José de Piedragrande
Google
14 may 2026 8:54:42 a.m.
6.538521818928420 5 -75.48571391031146
Entrerríos
Antioquia


epm
Google
25 may 2026 8:26:22 a.m.
6.535700946114957 -75.54751745425165
San Pedro - Entrerríos
Entrerríos
Antioquia

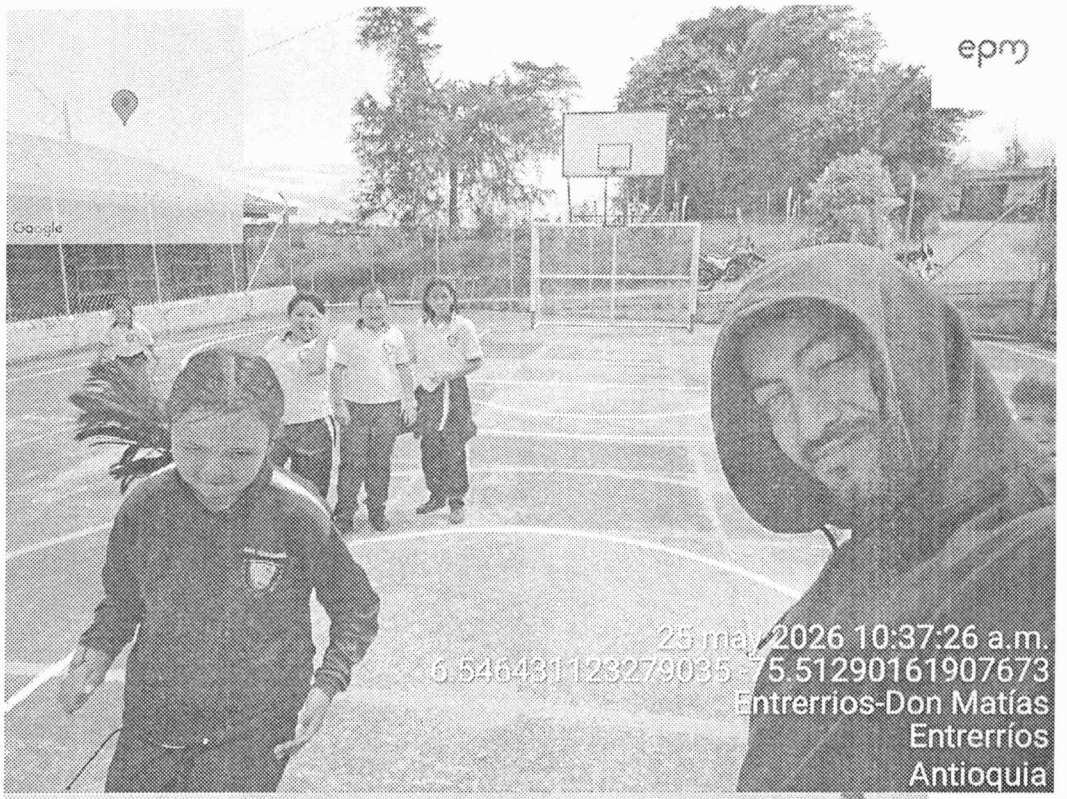
epm
Google
25 may 2026 10:37:26 a.m.
6.546481123279035 -75.5129016190767 3
Entrerríos-Don Matías
Entrerríos
Antioquia


epm
Google
25 may 2026 10:38:06 a.m.
6.546429824084043 5 -75.5129567719996
Unnamed Road
Entrerríos
Antioquia


epm
Google
26 may 2026 10:49:26 a.m.
6.546417167410254 -75.51285987719893
Entrerríos-Don Matías
Entrerríos
Antioquia


epm
Donde Iache
Escuela rural Yerbabuenal
Google
26 may 2026 8:31:24 a.m.
6.535534230000875 -75.54739088751376
San Pedro - Entrerríos
San Pedro de los Milagros
Antioquia


epm
Escuela rural Yerbabuenal
Google
26 may 2026 9:40:13 a.m.
6.5354726649820805 -75.54730966687202
San Pedro - Entrerrios
San Pedro de los Milagros
Antioquia

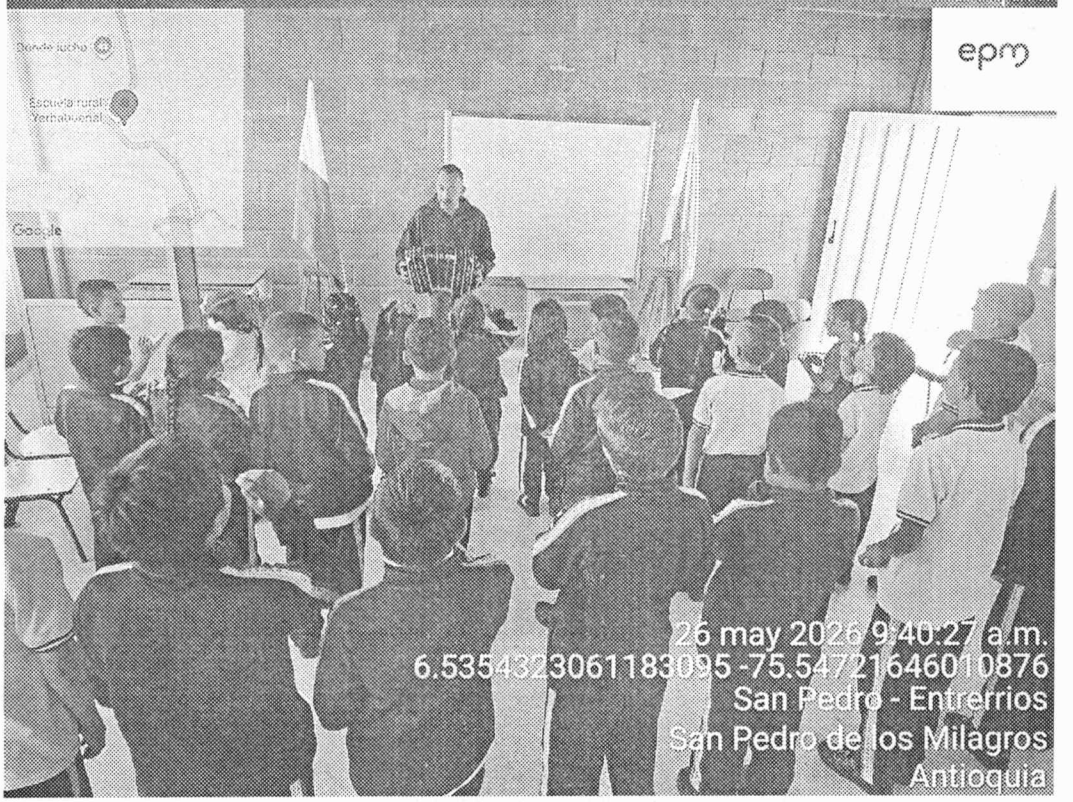
epm
Escuela rural Yerbabuenal
Google
26 may 2026 9:40:27 a.m.
6.5354323061183095 -75.54721646010876
San Pedro - Entrerrios
San Pedro de los Milagros
Antioquia

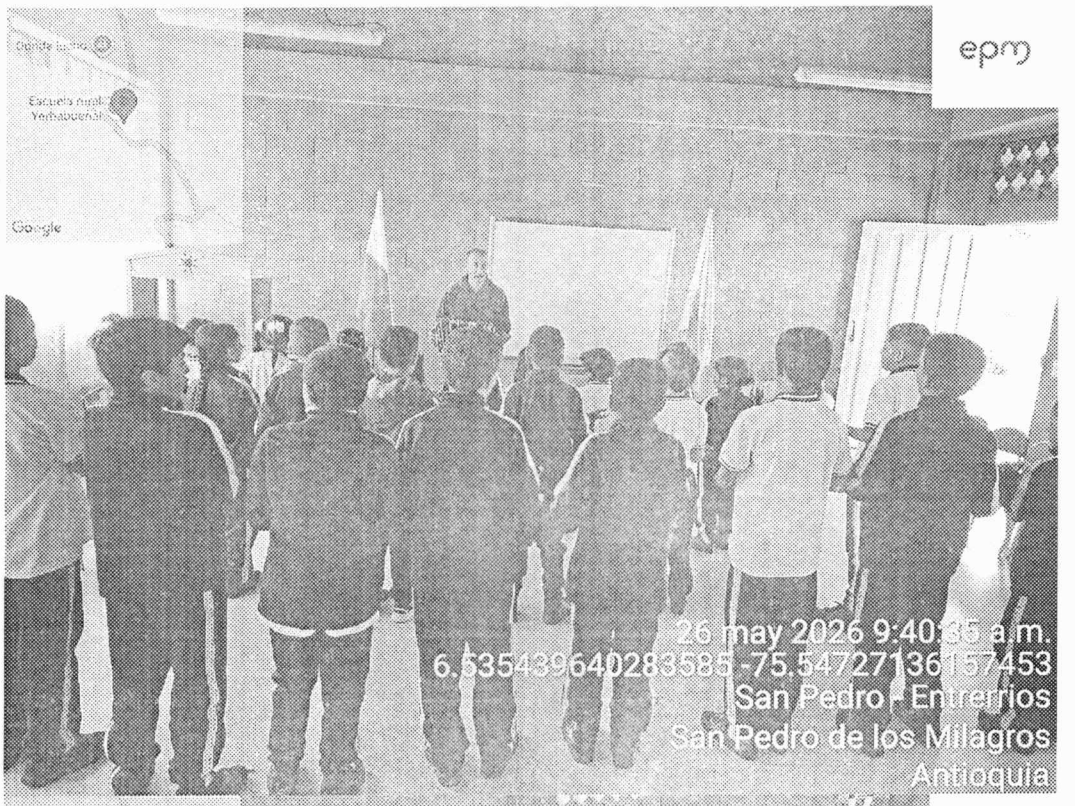
epm
Google
26 may 2026 9:40:35 a.m.
6.535439640283585 -75.54727136157453
San Pedro - Entrerríos
San Pedro de los Milagros
Antioquia


epm
Google
26 may 2026 9:40:53 a.m.
6.535389684140682 -75.54717052727938
San Pedro - Entrerríos
San Pedro de los Milagros
Antioquia


epm
Google
26 may 2026 10:53:36 a.m.


epm
Google
26 may 2026 10:53:46 a.m.
6.54641486238882 -75.51292601041496


epm
Google
26 may 2026 10:54:12 a.m.
6.546497130766511 -75.51293347030878
Unnamed Road
Entrerríos
Antioquia


epm
Cancha de Fútbol
Google
26 may 2026 11:10:51 a.m.
6.546408575959504 -75.51292642951012
Entrerrios-Don Matías
Entrerríos
Antioquia


epm
Capilla San José de Riogrande
Google
28 may 2026 8:44:42 a.m.
6.5335679613053 8 -75.4856793768704
Entrerríos-Don Matías
Santa Rosa de Osos
Antioquia


epm
Capilla San José de Riogrande
Google
28 may 2026 8:44:50 a.m.
6.5335571905598 04 -75.4856777868127 82
Entrerríos-Don Matías
Santa Rosa de Osos
Antioquia


epm
28 may 2026 8:44:59 a.m.
6.333546587452292, -75.49566244542599
Entrerríos
Antioquia

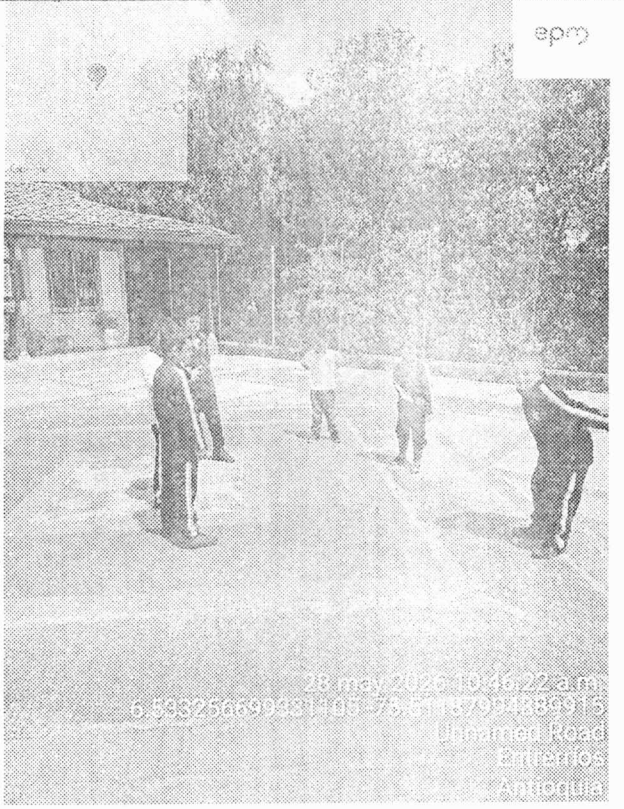
epm
28 may 2026 10:46:22 a.m.
Entrerríos
Antioquia


Yerbabuena
Google
epm
28 abr 2026 8:30:21 a. m.
6.535617839545011 5-75.54754251614213
San Pedro - Entrerríos
San Pedro de los Milagros
Antioquia


Yerbabuena
Google
epm
28 abr 2026 9:02:33 a. m.
6.535525 -75.547561
San Pedro - Entrerríos
San Pedro de los Milagros
Antioquia


epm
Google
4 may 2026 11:10:55 a.m.
6.5692741409571971, -75.51194474101067
Unnamed Road
Entrerríos
Antioquia


epm
Google
4 may 2026 8:43:26 a.m.
6.533498056232929, -75.48567979596555
Entrerríos
Antioquia

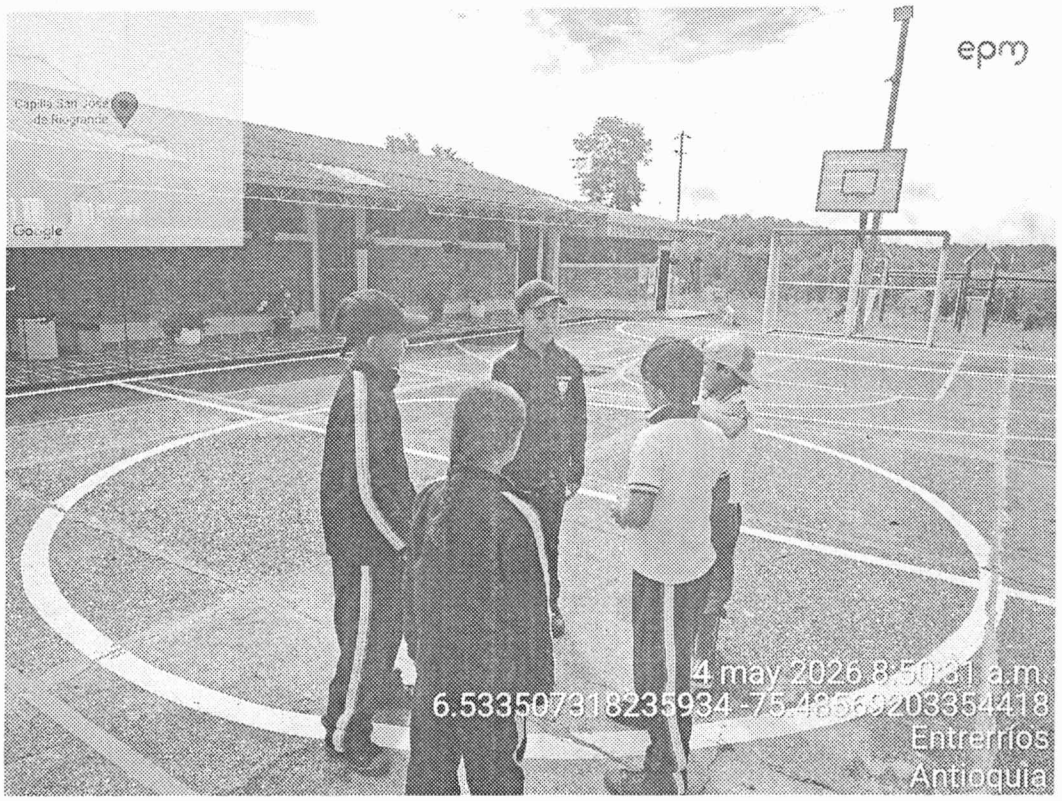
epm
Capilla San José
de Rio Grande
Google
4 may 2026 8:50:31 a.m.
6.533507318235934 -75.48569203354418
Entrerríos
Antioquia

CONTRATISTAS DE CULTURA

ARTISTA FORMADOR: Juan Ernesto Arias Palacio

ÁREA: Música

MES DE MAYO		
05/05/2026	Desarrollo de clases de habilidades para la vida en las veredas Hierbabuena y El Peñol, fortaleciendo el trabajo en equipo mediante actividades musicales.	Veredas Hierbabuena y El Peñol
07/05/2026	Clases en las veredas Río Chico y Río Grande, enfocadas en habilidades socioemocionales a través de la música.	Veredas Río Chico y Río Grande
08/05/2026	"Durante el mes de mayo se asistió a la reunión del consejo, donde se socializó el proyecto EPM Habilidades para la Vida con los encargados y miembros participantes."	Consejo municipal
12/05/2026	Desarrollo de clases de habilidades para la vida y preparación de la presentación para el Día de la Familia en la vereda Hierbabuena, fortaleciendo la participación y el trabajo en equipo a través de actividades artísticas y musicales.	Veredas Hierbabuena y El Peñol
14/05/2026	Desarrollo de clases en las veredas Río Grande y Río Chico, trabajando habilidades para la vida mediante juegos pedagógicos, actividades lúdicas y dinámicas de trabajo en equipo."	Veredas Río Chico y Río Grande
19/05/2026	Desarrollo de clases en las veredas Hierbabuena y El Peñol, enfocadas en el fortalecimiento del proceso formativo y el montaje del repertorio musical para las presentaciones programadas.	Veredas Hierbabuena y El Peñol
21/05/2026	Durante el mes de mayo se llevaron a cabo procesos formativos en las veredas Hierbabuena y El Peñol, orientados al fortalecimiento de las habilidades para la vida a través de actividades musicales, dinámicas grupales y ejercicios de integración. Asimismo, se trabajó en el montaje y preparación del repertorio musical para las diferentes presentaciones, promoviendo el compromiso, la participación activa y el trabajo en equipo entre los participantes.	Veredas Río Chico y Río Grande
22/05/2026	Participación en el Salón Regional de Artistas, realizando acompañamiento a la banda regional y apoyando la cobertura y desarrollo de las actividades culturales programadas durante el evento."	Alcaldía municipal

26/05/2026	En las veredas Hierbabuena y El Peñol se realizaron encuentros formativos enfocados en el fortalecimiento de las habilidades para la vida mediante actividades musicales, ejercicios grupales y preparación del repertorio para las presentaciones programadas.	Veredas Hierbabuena y El Peñol
28/05/2026	En las veredas Río Chico y Río Grande se desarrollaron actividades lúdicas y musicales orientadas al fortalecimiento de las habilidades para la vida, promoviendo el trabajo en equipo, la integración y la participación activa de los estudiantes.	Institución educativa / municipio

Observaciones:

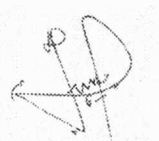

FIRMA DEL ARTISTA FORMADOR

DOCUMENTO SOPORTE / DOCUMENTO EQUIVALENTE

(Decreto 1625 De 2016 - Art 771, 2 E.T. - Res 42 art 55 de 2020)

Nombre:	JUAN ERNESTO ARIAS PALACIO		
CC:	1038359193		
Dirección:	Carrera 50c 66-23	FECHA:	domingo, 31 de mayo de 2026
Municipio:	Medellin	Documento Soporte No.	**00004**
Teléfono:	3113107594		
E-Mail:	juanernestompela@gmail.com		

CLIENTE:	MUNICIPIO DE ENTRERRIOS
NIT:	890.982.068
TELEFONO:	6044753770 Ext 1107
E-Mail:	tesoreria@entrerrios-antioquia.gov.co
CIUDAD:	Entrerrios-Antioquia

Detalle	Vr. Unitario	TOTAL
ACTA DE PAGO N°005 DEL CONTRATO N°CD-071-2026 CUYO OBJETO ES "PRESTACIÓN DE SERVICIOS TÉCNICOS DE APOYO A LA GESTIÓN EN LA EJECUCIÓN Y CONSOLIDACION DE LA LÍNEAESTRATÉGICA DE EDUCACIÓN PARA LA VIDA EN EL MARCO DEL CONVENIO CT-2024-001336 ALIANZAS PARA EL DESARROLLO SUSCRITO CON EPM, COMO ARTISTA FORMADOR EN EL ÁREA DE MÚSICA"	2.933.333,00	2.933.333
Corresponde Al mes de: mayo		
	SUBTOTAL	$ 2.933.333
Suma en Letras: DOS MILLONES NOVECIENTOS TREINTA Y TRES MIL TRESCIENTOS TREINTA Y TRES PESOS PESOS M/C		
	TOTAL	$ 2.933.333



FIRMA

OBSERVACIONES Nota: Los dineros deben ser consignados en Bancolombia, cuenta Ahorro Bancolombia No. 37769925598 a nombre de Juan Ernesto Arias Palacio

enlace operativo

SuAporte | AUTOLIQUIDACION CONSOLIDADA

Fecha creación reporte: 2026-05-19, 12:41:35 PM **Tipo Planilla:** I: PLANILLA INDEPENDIENTES **Numéro Planilla:** 85693106

Periodo Cotización: abril de 2026 **Periodo Servicio:** abril de 2026

PAGADO 19/05/2026

I. DATOS DEL APORTANTE

Razón Social	JUAN ERNESTO ARIAS PALACIO		
Documento	CC1038359193	**Dirección**	CR 50C #66 - 23
Tipo de Empresa	INDEPENDIENTE	**Teléfono**	5850669
Tipo Persona	NATURAL	**Forma Presentación**	ÚNICO
Ciudad	MEDELLIN	**Departamento**	ANTIOQUIA
Representante Legal		**Identificación**	
Total Afiliados	1	**ARP**	SEGUROS DE VIDA COLPATRIA S.A.

II. DETALLE DEL APORTANTE

Datos del Afiliado				Novedades																		Pensiones			Salud			Riesgos			Cajas			Parafiscales				Total
Identificación	Apellidos y Nombres	Tipo Cotizante	Subtipo Cotizante	ING	RET	RET P	TDE	TAE	TDP	TAP	VSP	COR	VST	SLN	IGE	LMA	VAC	AVP	VCT	IRP	Días ARP	Días ERP	Días CCF	Días CCF	Administradora	IBC Pensión	Aporte Pensión	Administradora	IBC Salud	Aporte Salud	Tarifa	IBC Riesgos	Aporte Riesgos	Administradora	IBC Caja	Aporte Caja	Aporte SENA	Aporte ICBF	ESAP	Aporte Mineducación	Total
CC 1038359193	JUAN ERNESTO ARIAS PALACIO	59	00	X																	0	30	30	30	(25-14) COLPENSIONES	$ 1.750.905	$ 280.200	(LPS902) SALUD TOTAL EPS	$ 1.750.905	$ 218.900	2.436	$ 1.750.905	$ 42.700	(CCF04) COMFAMA	$ 1.750.905	$ 35.100	$ 0	$ 0	$ 0	$ 0	$ 576.900

III.TOTALES

IBC Pensión	IBC Salud	IBC Riesgos	IBC Cajas	Aportes Pensión	Aportes Salud	Aportes Riesgos	Aportes Cajas	Aportes Sena	Aportes ICBF	Aportes ESAP	Aportes Min Educación	Incapacidades, Licencias, Saldos a Favor) EPS	Incapacidades ARP	SUBTOTAL SIN INTERESES DE MORA	TOTAL INTERESES DE MORA	TOTAL FINAL
$ 1.750.905	$ 1.750.905	$ 1.750.905	$ 1.750.905	$ 280.200	$ 218.900	$ 42.700	$ 35.100	$ 0	$ 0	$ 0	$ 0	$ 0	$ 0	$ 576.900	$ 0	$ 576.900

Enlace Operativo – Linea Expertos en PILA: Barranquilla (605) 385 24 44 · Bogotá (601) 742 44 88 · Bucaramanga (607) 697 87 27 · Cali (602) 485 94 44 · Cartagena (605) 693 77 27 · Pereira (606) 340 13 27 · Manizales (606) 892 80 27 · Medellin (604) 604 27 27 · Desde otras ciudades: 01 8000 51 99 77 · WhatsApp: 3164416952

Antes de imprimir, asegúrese que sea realmente necesario. Protejer el medio ambiente está en nuestras manos.

Bancolombia

Comprobante en línea

1 Jun 2026 15:21

Pago PSE

Pago exitoso
CUS 355389382

Comercio
ENLACE OPERATIVO S.A.

Referencia 1
172.29.10.57

Fecha
1 Jun 2026 15:21

Referencia 2
CC

Número de factura
85976002

Referencia 3
1038359193

Descripción del pago
Pago de Seguridad Social

Valor del Pago
$576.900

Número de comprobante
TR26060115210 64DsNeg

Costo de la transacción
$ 0

Producto origen
Cuenta de ahorros
****** 8392**