ALCALDÍA MUNICIPAL DE
SARDINATA
SOMOS UN PUEBLO JOVEN

INFORME DE CUMPLIMIENTO # 01

081202

PAGO N° 1 DE 1	N° PROCESO SECOP II: MC-AMSAR-033-2026
FECHA DEL REPORTE: 12/08/2026	DEPENDENCIA: SECRETARIA DE PLANEACIÓN
Periodo del reporte: 28/07/2026 al 12/08/2026	VALOR PARA PAGAR: $ 48.718.594,60

DATOS DEL CONTRATISTA	
CONTRATO N° 224-2026	TIPO DE CONTRATO: PRESTACIÓN DE SERVICIOS
FECHA DE SUSCRIPCIÓN EN SECOP II: 22 DE JULIO	FECHA DE INICIO: 28 DE JULIO DE 2026
NOMBRE CONTRATISTA: AMR INGENIERIA SAS- R/L ALEIRO MOTTA RINCON	CEDULA: 13.177.337
CORREO: amringenieria11@gmail.com	TELÉFONO: 3216845679
OBJETO: CONTRATAR LAS OBRAS PARA EL DESMONTE CONTROLADO DE LA CUBIERTA METÁLICA DEL ESCENARIO DEPORTIVO UBICADO EN EL CORREGIMIENTO LA VICTORIA COMO MEDIDA DE MITIGACIÓN DEL RIESGO DE COLAPSO EN EL MUNICIPIO DE SARDINATA, NORTE DE SANTANDER	
PLAZO DE EJECUCION: QUINCE (15) DIAS	
DESDE: 28 DE JULIO DE 2026	HASTA: 12 DE AGOSTO DE 2026

VERIFICACION CUMPLIMIENTO OBLIGACIONES CONTRACTUALES	
Obligaciones del contrato (En esta columna se detallan las obligaciones del contrato)	Actividades realizadas por el contratista (En esta columna el contratista debe indicar detalladamente todas las actividades realizadas en el periodo para el cumplimiento de cada una de las obligaciones)
1. DESMONTE ESTRUCTURA DE CUBIERTA METALICA EXISTENTE CANCHA FUTBOL SALA	Se tensionaron los soportes de la cubierta para evitar el movimiento durante el desmonte Con equipo de seguridad se bajaron las láminas de la cubierta y las correas Con ayuda de una grua de retiraron las cerchas y los soportes principales de la cubierta
2. TRANSPORTE DE ESTRUCTURA METALICA PARA CUBIERTA CANCHA FUTBOL SALA	Se transportó la estructura metálica en un camión a su destino final
Anexos: (Se deben adjuntar todos los soportes que permitan evidenciar el cumplimiento de las actividades descritas)	
Observaciones de Mejora: Continuar con la ejecución de las actividades contratadas	
Nota: Corresponde al Supervisor revisar que las obligaciones y productos que constituyen el objeto del contrato sean ejecutadas, reportadas en el informe y con los soportes correspondientes, así como el seguimiento técnico, administrativo y financiero, según lo establecido en la Ley 1474 de 2011.	

ALCALDÍA MUNICIPAL DE
SARDINATA

CERTIFICACIÓN DE CUMPLIMENTO DE ACTIVIDADES CONTRACTUALES

Yo, JESUS ALFONSO YAÑEZ ANAYA en calidad del supervisor del contrato N° 224-2026, para el cual fui designado como supervisor mediante oficio de fecha 28 de julio de 2026, teniendo en cuenta el informe de cumplimiento presentado por el contratista y verificado el cumplimiento de sus obligaciones contractuales reportadas para este periodo, contenidas en la presente cuenta de cobro.

A los 12 del mes de agosto de 2026

JESUS ALFONSO YAÑEZ ANAYA
CEDULA: 1.090.426.352
SECRETARIO DE PLANEACIÓN

R/L ALEIRO MOTTA RINCON - AMR INGENIERIA SAS
CEDULA: 13.177.337
CONTRATISTA

Objeto:	**CONTRATAR LAS OBRAS PARA EL DESMONTE CONTROLADO DE LA CUBIERTA METALICA DEL ESCENARIO DEPORTIVO UBICADO EN EL CORREGIMIENTO LA VICTORIA COMO MEDIDA DE MITIGACION DEL RIESGO DE COLAPSO EN EL MUNICIPIO DE SARDINATA, NORTE DE SANTANDER**

EVIDENCIAS

12 de agosto de 2026

Sardinata, Norte de Santander

VERIFICACIÓN CUMPLIMIENTO OBLIGACIONES CONTRACTUALES	
Obligaciones del contrato (En esta columna se detallan las obligaciones del contrato)	Actividades realizadas por el contratista (En esta columna el contratista debe indicar detalladamente todas las actividades realizadas en el periodo para el cumplimiento de cada una de las obligaciones)
1. DESMONTE ESTRUCTURA DE CUBIERTA METÁLICA EXISTENTE CANCHA FUTBOL SALA	Se tensionaron los soportes de la cubierta para evitar el movimiento durante el desmonte Con equipo de seguridad se bajaron las láminas de la cubierta y las correas Con ayuda de una grúa de retiraron las cerchas y los soportes principales de la cubierta
2. TRANSPORTE DE ESTRUCTURA METÁLICA PARA CUBIERTA CANCHA FUTBOL SALA	Se transportó la estructura metálica en un camión a su destino final

Objeto:	**CONTRATAR LAS OBRAS PARA EL DESMONTE CONTROLADO DE LA CUBIERTA METALICA DEL ESCENARIO DEPORTIVO UBICADO EN EL CORREGIMIENTO LA VICTORIA COMO MEDIDA DE MITIGACION DEL RIESGO DE COLAPSO EN EL MUNICIPIO DE SARDINATA, NORTE DE SANTANDER**

DESMONTE ESTRUCTURA DE CUBIERTA METÁLICA EXISTENTE CANCHA FUTBOL SALA









Objeto:	**CONTRATAR LAS OBRAS PARA EL DESMONTE CONTROLADO DE LA CUBIERTA METALICA DEL ESCENARIO DEPORTIVO UBICADO EN EL CORREGIMIENTO LA VICTORIA COMO MEDIDA DE MITIGACION DEL RIESGO DE COLAPSO EN EL MUNICIPIO DE SARDINATA, NORTE DE SANTANDER**



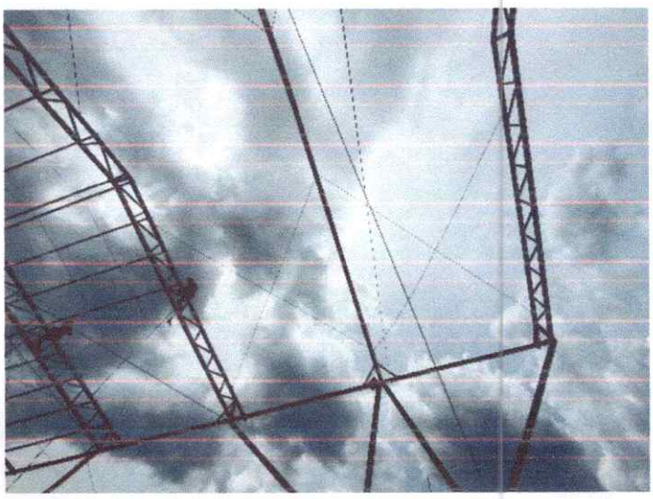

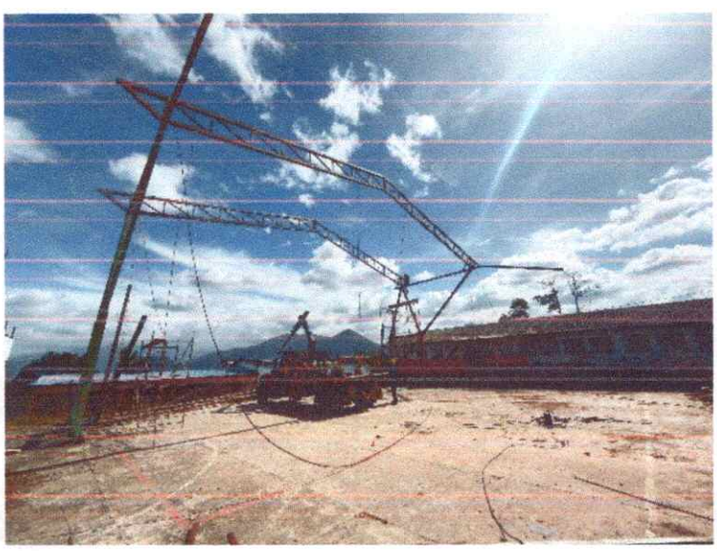



Objeto: **CONTRATAR LAS OBRAS PARA EL DESMONTE CONTROLADO DE LA CUBIERTA METALICA DEL ESCENARIO DEPORTIVO UBICADO EN EL CORREGIMIENTO LA VICTORIA COMO MEDIDA DE MITIGACION DEL RIESGO DE COLAPSO EN EL MUNICIPIO DE SARDINATA, NORTE DE SANTANDER**









Objeto:	**CONTRATAR LAS OBRAS PARA EL DESMONTE CONTROLADO DE LA CUBIERTA METALICA DEL ESCENARIO DEPORTIVO UBICADO EN EL CORREGIMIENTO LA VICTORIA COMO MEDIDA DE MITIGACION DEL RIESGO DE COLAPSO EN EL MUNICIPIO DE SARDINATA, NORTE DE SANTANDER**



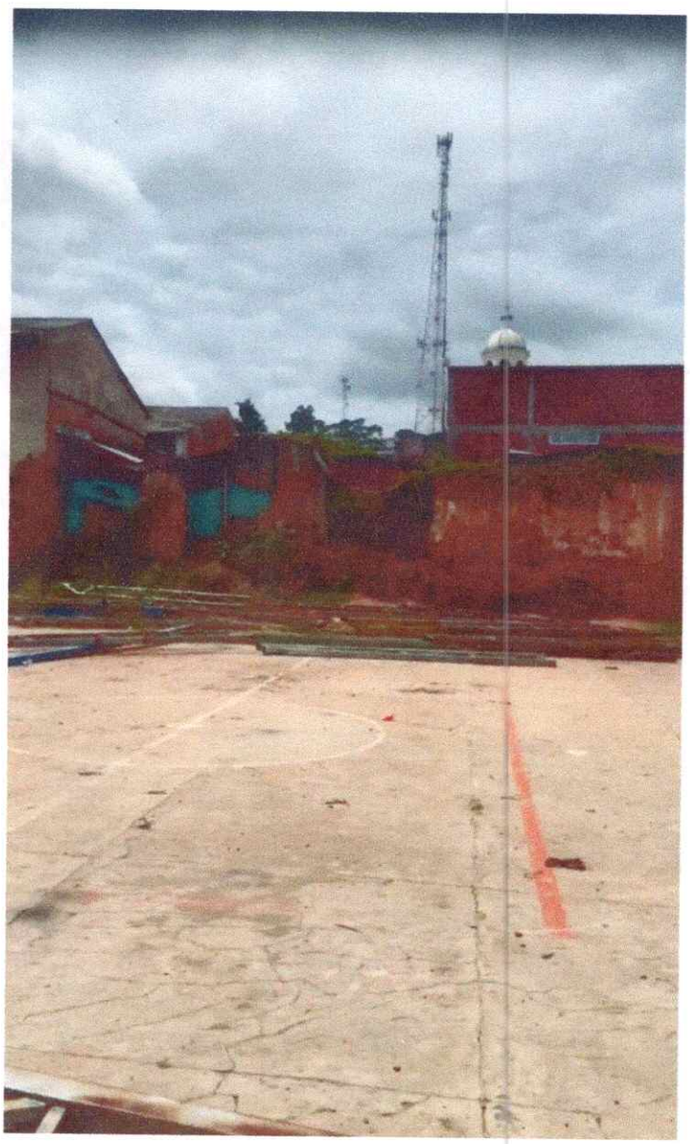

Objeto:	**CONTRATAR LAS OBRAS PARA EL DESMONTE CONTROLADO DE LA CUBIERTA METALICA DEL ESCENARIO DEPORTIVO UBICADO EN EL CORREGIMIENTO LA VICTORIA COMO MEDIDA DE MITIGACION DEL RIESGO DE COLAPSO EN EL MUNICIPIO DE SARDINATA, NORTE DE SANTANDER**

