INFORME DE ACTIVIDADES
RECESO ESCOLAR MITAD DE AÑO 2026

ASOCIACIÓN DE AUTORIDADES ARHUACAS DE LA SIERRA NEVADA - ASOCIT

CONTRATO INTERADMINISTRATIVO ELECTRÓNICO No. 2026060001 SUSCRITO ENTRE EL DEPARTAMENTO DEL CESAR Y LA ASOCIACIÓN AUTORIDADES ARHUACAS DE LA SIERRA NEVADA - ASOCIT

VALLEDUPAR, CESAR
2026

Carrera 9 N° 3-69, Barrio Los Campanos - Casa Indígena, Avenida Hurtado, Valledupar Cesar.
(5) 5839352. arhuacoasocit@gmail.com – CL: 317-5766753
FREDY IZQUIERDO – Representante Legal

1. INTRODUCCIÓN

El Programa de Alimentación Escolar (PAE) en Colombia constituye una estrategia fundamental orientada a garantizar el acceso, permanencia y bienestar de los niños, niñas, adolescentes y jóvenes en el sistema educativo oficial, mediante el suministro de complementos alimentarios durante la jornada escolar.

En el caso de los pueblos indígenas, el programa se rige por la Resolución 18858 de 2018, la cual establece lineamientos técnicos, administrativos y culturales que garantizan la pertinencia del servicio, respetando la cosmovisión, usos y costumbres de cada comunidad.

En este contexto, el presente informe tiene como finalidad presentar las actividades desarrolladas durante el periodo comprendido entre el 1 al 30 de junio de 2026, en el marco de la ejecución del Programa de Alimentación Escolar para población indígena en el departamento del Cesar.

2. FICHA TÉCNICA DEL CONTRATO

Tipo de contrato: Suministro
Número: 2026-06-0001
Entidad contratante: Departamento del Cesar
Contratista: Asociación de Autoridades Arhuacas de la Sierra Nevada – ASOCIT
Objeto: Ejecución del PAE en modalidad almuerzo para población indígena
Valor inicial: $2.563.679.170
Valor Adición: $200.022.111
Valor: $2.763.701.281
Plazo: 8 meses (145 días calendario escolar)
Supervisor: Octavio Javier Lafont Chica

3. OBJETIVOS DEL PROGRAMA

3.1 Objetivo General

Ejecutar el Programa de Alimentación Escolar (PAE) mediante el suministro de complementos alimentarios a estudiantes registrados en el SIMAT, contribuyendo a su permanencia en el sistema educativo.

3.2 Objetivos Específicos

- Garantizar la permanencia escolar.
- Promover hábitos de alimentación saludable.
- Suministrar alimentos con adecuado aporte nutricional.
- Ejecutar las modalidades establecidas conforme a la normatividad vigente.

4. DESCRIPCIÓN DEL PROGRAMA

El PAE para pueblos indígenas se desarrolla conforme a la Resolución 18858 de 2018, respetando el Sistema Educativo Indígena Propio (SEIP) y las particularidades culturales del pueblo Arhuaco.

ASOCIT actúa como operador del programa, garantizando la entrega de raciones preparadas en sitio (RPS), modalidad almuerzo, en instituciones educativas ubicadas en el territorio del Resguardo Indígena Arhuaco.

5. DESARROLLO DE ACTIVIDADES

Durante el periodo evaluado se realizaron las siguientes actividades:

- Planificación y programación de entregas mediante cronogramas.
- Contratación de personal idóneo.
- Capacitación en Buenas Prácticas de Manufactura (BPM) En el CE simonorwa
- Entrega de víveres a los establecimientos educativos.
- Supervisión de condiciones sanitarias y logísticas.
- Implementación de controles de calidad e inocuidad.
- Acompañamiento a interventoría y supervisión
- Asistencia a la mesa pública de PAE
- Asistencia reunión técnica en interventoría

La operación se ejecutó conforme a los lineamientos técnicos y culturales, garantizando el respeto por la cosmovisión del pueblo Arhuaco.

5.1 POBLACIÓN OBJETIVO

Estudiantes registrados en el SIMAT pertenecientes a:

- Preescolar
- Básica primaria
- Básica secundaria
- Media

Cobertura en instituciones educativas de los municipios de:

- Pueblo Bello
- La Paz
- Agustín Codazzi

6. CUMPLIMIENTO DE OBLIGACIONES

- Cumplimientos evidenciados
- Entrega oportuna de raciones alimentarias
- Vinculación de personal idóneo
- Implementación de controles sanitarios
- Diligenciamiento de formatos de seguimiento
- Realización de compras locales conforme a la normativa
- Aspectos en proceso
- Formalización del plan de capacitación
- Mantenimiento correctivo de equipos

7. PLAN DE SANEAMIENTO BÁSICO

Se implementaron los siguientes programas:

- Limpieza y desinfección
- Manejo de residuos sólidos
- Control de plagas
- Abastecimiento de agua potable
- Capacitación del personal

Estas acciones garantizan la inocuidad de los alimentos y el cumplimiento de la Resolución 2674 de 2013.

8. DESARROLLO OPERATIVO Y FINANCIERO

- Periodo: Receso Estudiantil mitad de año
- Población atendida: 1.602 estudiantes
- Días de atención: Receso Estudiantil mitad de año
- Paquetes facturados: 1.591
- Valor ejecutado: $84.622.108
- Porcentaje de ejecución: 100%

- Ejecución por municipio
  Pueblo Bello: $84.622.108
- Consolidado general
  Total raciones (febrero-junio): 209.371
  Total paquetes entregado (Receso escolar mitad de año): 1.602
  Total paquetes facturado (Receso escolar mitad de año): 1.591
- Valor ejecutado acumulado: $1.675.422.966
- Porcentaje de ejecución acumulado: 61% (aprox.)

RELACIÓN PAGO DE SEGURIDAD SOCIAL

NOMBRE	No IDENTIFICACIÓN	No DE PLANILLA	PENSION	SALUD	ARL	CCF	TOTAL
DINAMIZADORAS	900.559.949	9506332284	9.526.800	-	634.800	2.421.900	12.583.500
HUGUES FONSECA	84.086.751	4658541151	434.300	339.300	14.200	-	787.800
MARÍA ELISA MESTRE	49.698.291	9502484967	401.800	313.900	13.200	-	728.900
FRANCISCO SUESCUN	1.003.240.324	9506657855	320.000	250.000	10.500		580.500
GILBERTO IZQUIERDO	77.009.046	9506886326	280.200	218.900	9.200		508.300
JESSICA IZQUIERDO	1.007.582.119	9506594684	320.000	250.000	10.500		580.500
ENYERITH FONSECA	1.006.580.192	4656883101	280.200	218.900	42.700		541.800
CARLOS ANDRES CUELLO	1.192.805.931	9506680023	280.200	218.900	9.200		508.300

Adición al contrato y desarrollo de la operación

Mediante el proceso CDO-SGR-0001-2026, se realizó una adición al Contrato No. 2026-06-001 por valor de DOSCIENTOS MILLONES VEINTIDÓS MIL CIENTO ONCE PESOS ($200.022.111), con el propósito de garantizar la entrega de canastas alimentarias durante los periodos de receso estudiantil de la vigencia 2026.

En el marco de esta adición contractual se estableció la entrega de 1.591 canastas alimentarias durante el receso escolar del mes de junio, con un valor unitario de $53.188, para un total de $84.622.108. Así mismo, se programó la entrega de 1.591 canastas alimentarias durante el receso estudiantil del mes de diciembre de 2026, con un valor unitario de $72.533, para un total de $115.400.003. Lo anterior, en cumplimiento de lo dispuesto en el parágrafo 2 de la Resolución No. 421 del 17 de enero de 2023, expedida por la Unidad Administrativa Especial de Alimentación Escolar – Alimentos para Aprender (UApA).

Novedad presentada durante la operación

Durante la ejecución de la operación se evidenció una diferencia entre la matrícula oficial registrada y la cantidad de beneficiarios contratados. De acuerdo con la información reportada en el Sistema Integrado de Matrícula (SIMAT), para el mes de junio de 2026 se encontraban registrados 1.602 estudiantes. No obstante, la facturación se realizó sobre 1.591 estudiantes, conforme a la cantidad de canastas alimentarias aprobadas en la adición al Contrato No. 2026-06-001, formalizada mediante el proceso CDO-SGR-0001-2026.
En consecuencia, la ejecución contractual y la facturación se ajustaron a las cantidades, valores y condiciones aprobadas en la adición del contrato, dando cumplimiento a los requisitos técnicos, administrativos y contractuales establecidos.

RPS TIPO ALMUERZO A LAS SEDES EDUCATIVAS RI ARHUACO DE LA SIERRA NEVADA, DEL MUNICIPIO DE PUEBLO BELLO, DEPARTAMENTO DEL CESAR				
RPS - ALMUERZO	**POBLACION ESCOLAR**	**COSTO RACION ALMUERZO**	**DIAS DE ATENCION**	**VALOR TOTAL**
PUEBLO BELLO, LA PAZ Y AGUSTIN CODAZZI	2.327	$ 7.598	145	$ 2.563.679.170
VALOR INICIAL DEL CONTRATO				**$ 2.563.679.170**
VALOR ADICION CANASTAS DE ALIMENTOS EN RECESO ESCOLAR				**$ 200.022.111**
VALOR TOTAL DEL CONTRATO				**$ 2.763.701.281**
PERIODO: 02 AL 28 DE FEBRERO DE 2026				
RPS - ALMUERZO	**POBLACION ESCOLAR ATENDIDA**	**COSTO RACION ALMUERZO**	**DIAS DE ATENCION**	**VALOR TOTAL**
PUEBLO BELLO, LA PAZ Y AGUSTÍN CODAZZI	2.239	$ 7.598	20	$ 340.238.440
VALOR TOTAL EJECUTADO DEL 2 AL 28 DE FEBRERO DE 2026				**$ 340.238.440**
VALOR AMORTIZACIÓN				**$ 68.047.688**
VALOR POR RECIBIR				**$272.190.752**
PERIODO: 01 AL 31 DE MARZO DE 2026				
RPS - ALMUERZO	**POBLACION ESCOLAR ATENDIDA**	**COSTO RACION ALMUERZO**	**DIAS DE ATENCION**	**VALOR TOTAL**
PUEBLO BELLO	**1.571**	$ 7.598	22	**$ 262.602.076**
LA PAZ Y AGUSTÍN CODAZZI	691	$ 7.598	19	$ 99.754.142
VALOR TOTAL EJECUTADO DEL 1 AL 31 DE MARZO DE 2026				**$ 362.356.218**
VALOR AMORTIZACIÓN				**$ 72.471.244**
VALOR POR RECIBIR				**$289.884.974**
PERIODO: 01 AL 30 DE ABRIL DE 2026				
RPS - ALMUERZO	**POBLACION ESCOLAR ATENDIDA**	**COSTO RACION ALMUERZO**	**DIAS DE ATENCION**	**VALOR TOTAL**
PUEBLO BELLO	1.595	$ 7.598	22	$ 266.613.820
LA PAZ	393	$ 7.598	17	$ 50.762.238
AGUSTÍN CODAZZI	307	$ 7.598	19	$ 44.319.134
VALOR TOTAL EJECUTADO DEL 1 AL 30 DE ABRIL DE 2026				**$ 361.695.192**
VALOR AMORTIZACIÓN				**$ 72.339.038**
VALOR POR RECIBIR				**$289.356.154**

PERIODO 01 AL 31 DE MAYO DE 2026				
RPS - ALMUERZO	**POBLACION ESCOLAR ATENDIDA**	**COSTO RACION ALMUERZO**	**DIAS DE ATENCION**	**VALOR TOTAL**
PUEBLO BELLO	1.591	$ 7.598	21	$ 253.856.778
LA PAZ	395	$ 7.598	19	$ 57.055.990
AGUSTÍN CODAZZI	318	$ 7.598	19	$ 45.907.116
VALOR TOTAL EJECUTADO DEL 1 AL 31 DE MAYO DE 2026				**$ 356.786.884**
VALOR AMORTIZACIÓN				**$ 71.357.377**
VALOR POR RECIBIR				**$285.429.507**
PERIODO 01 AL 30 DE JUNIO DE 2026				
RPS - ALMUERZO	**POBLACION ESCOLAR ATENDIDA**	**COSTO RACION ALMUERZO**	**DIAS DE ATENCION**	**VALOR TOTAL**
PUEBLO BELLO	1.602	$ 7.598	10	$ 121.719.960
LA PAZ	383	$ 7.598	9	$ 26.190.306
AGUSTÍN CODAZZI	319	$ 7.598	9	$ 21.813.858
VALOR TOTAL EJECUTADO DEL 1 AL 30 DE JUNIO DE 2026				**$ 169.724.124**
VALOR AMORTIZACIÓN				**$ 33.944.825**
VALOR POR RECIBIR				**$135.779.299**
PERIODORECESO ESCOLAR MITAD DE AÑO 2026				
RPC – PAQUETE ALIMENTARIO	**POBLACION ESCOLAR ATENDIDA**	**COSTO PAQUETE ALIMENTARIO**	**PERIODO**	**VALOR TOTAL**
PUEBLO BELLO	1.591	$ 53.188	RECESO ESCOLAR	$ 84.622.108
VALOR TOTAL EJECUTADO RECESO ESCOLAR				**$ 84.622.108**
VALOR POR RECIBIR				**$ 84.622.108**

DEL 2 DE FEBRERO AL 30 DE JUNIO DE 2026, SE HA SUMINISTRADO A LOS ESTUDIANTES DEBIDAMENTE REGISTRADOS EN EL SIMAT UN TOTAL DE 209.371 RACIONES DE COMPLEMENTO ALIMENTRIO TIPO ALMUERZO, BAJO LA MODALIDAD RPS Y 1.602 PAQUETES ALIMENTARIOS – RPC - EJECUTÁNDOSE HASTA LA FECHA UN 61% APROXIMADAMENTE DEL VALOR TOTAL DEL CONTRATO.

9. CONCLUSIONES

Durante el periodo evaluado se evidenció un cumplimiento satisfactorio de las obligaciones contractuales, garantizando la adecuada ejecución del Programa de Alimentación Escolar.

Aspectos destacados

- Organización operativa eficiente

- Cumplimiento de lineamientos técnicos y normativos
- Participación de la comunidad educativa

Recomendaciones

- Fortalecer los procesos administrativos
- Implementar el plan de capacitación pendiente
- Optimizar el mantenimiento preventivo y correctivo de equipos

Para mayor constancia se firma en el municipio de Valledupar, Cesar, a los uno (1) días del mes de julio de 2026.

FREDY ALFONSO IZQUIERDO MEJÍA
Representante Legal
ASOCIT

INFORME FOTOGRAFICO (JUNIO)
PROGRAMA DE ALIMENTACIÓN ESCOLAR (PAE)
Entregas

CE Simonorwa









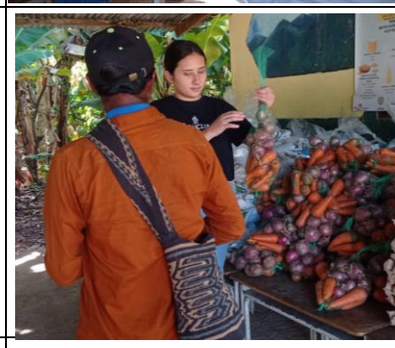






ede Kwaniman



Sedes Bunjuageka y Gunsey














Sede piñamake



Sede pikta



















Carrera 9 N° 3-69, Barrio Los Campanos - Casa Indígena, Avenida Hurtado, Valledupar Cesar.
(5) 5839352. arhuacoasocit@gmail.com – CL: 317-5766753
FREDY IZQUIERDO – Representante Legal





Sede Gunarinchukwa











Sede Gamake










Sede seykutun























Sede Seyarwkwingumu





