NÚMERO DE CONTRATO	151 de 2026	**VALOR INICIAL**	**$ 2.500.000**	**PLAZO INICIAL**	Un (1) mes
OBJETO	PRESTACION DE SERVICIOS PROFESIONALES COMO ENTRENADOR DE LOS PROGRAMAS DE FORMACION DEPORTIVA, ACTIVIDAD FISICA, RECREACION Y USO DEL TIEMPO LIBRE DE LA COMUNIDAD VERGARENSE.				
PERIODO DE EJECUCIÓN	26 de junio de 2026 al 25 de julio de 2026	**SUPERVISOR**	Karen Yelipza Benavides Cárdenas Secretaria de Desarrollo Económico y Social		
NOMBRE DEL CONTRATISTA	German Garzón Martínez	**No. DE IDENTIFICACIÓN**	80.456.607		
TELÉFONO DE CONTACTO	3203442145	**DIRECCIÓN**	Cra 4 Nº 3-25 Nimaima Cundinamarca		
FECHA ACTA DE INICIO	26 de junio de 2026	**PRÓRROGA**	N/A		
VALOR DEL PERIODO EJECUTADO	$ 2.500.000	**FECHA DE TERMINACIÓN**	25 de julio de 2026		

DESARROLLO DEL INFORME

OBLIGACIONES CONTRACTUALES:

Descripción de la obligación:

1. Apoyar las acciones a que haya lugar para el cumplimiento de las metas establecidas en el Plan de Desarrollo, sector Deporte, Recreación y Aprovechamiento del Tiempo Libre.

ACTIVIDADES DESARROLLADAS

Para el desarrollo de actividades del 26 de junio al 25 de julio apoye las siguientes acciones y actividades para el cumplimiento de las metas establecidas en el Plan de Desarrollo, sector Deporte, Recreación y Aprovechamiento del Tiempo Libre:

Presente la planeación de las sesiones de entrenamiento en la disciplina de Futbol para las categorías de iniciación, fundamentación y especialización.

Desarrolle las sesiones de entrenamiento para cada una de las categorías.

Apoye a la IERD Colegio La Esperanza sede primaria y IERD Sede San Isidro con sesiones de Educación física.

Apoye al grupo Heredando Palabra con sesiones de actividad física

Apoye al programa de hidroterapia con actividad física de bajo impacto.

MEDIO DE VERIFICACIÓN

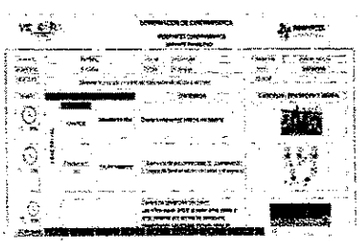
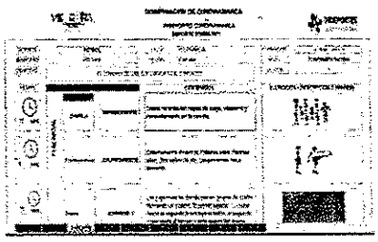
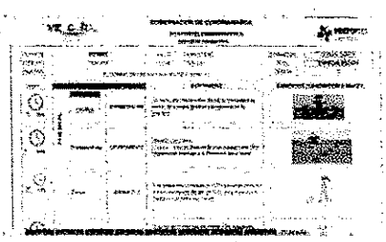

Planeaciones Iniciación – Fundamentación y Fundamentación avanzada

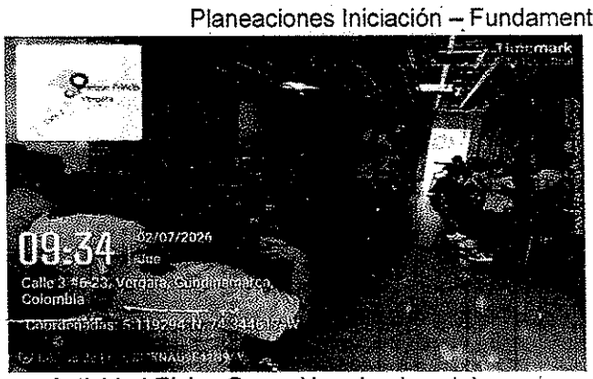

Actividad Física Grupo Heredando palabra



Programa Hidroterapia

OBLIGACIONES CONTRACTUALES:

Descripción de la obligación:

2. Apoyar y organizar eventos deportivos que promuevan el buen aprovechamiento del tiempo libre en especial en la disciplina de Fútbol en la zona urbana y rural del municipio de Vergara Cundinamarca.

ACTIVIDADES DESARROLLADAS

Durante el periodo ejecutado del 26 de junio al 25 de julio organice la realización de intercambios deportivos internos orientados a fomentar el adecuado aprovechamiento del tiempo libre mediante la práctica del fútbol, en la zona urbana del municipio de Vergara, Cundinamarca. Estas actividades promovieron la participación de niños, niñas,

adolescentes y comunidad en general, fortaleciendo valores como el trabajo en equipo, el respeto, la disciplina y la sana convivencia.

MEDIO DE VERIFICACIÓN



E.F futbol iniciación Sector chonte



E.F futbol especialización Sector chonte

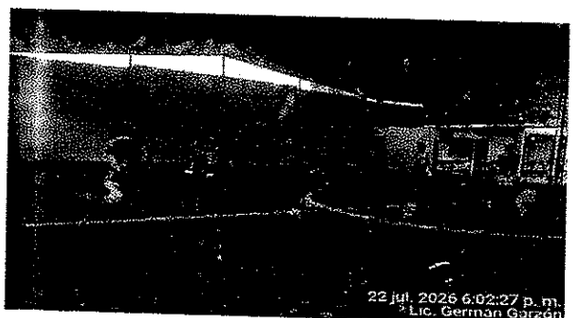



Encuentros deportivos E.F futbol Fundamentación Sector chonte

OBLIGACIONES CONTRACTUALES:

Descripción de la obligación:

3. Desarrollar el proceso técnico y pedagógico en el municipio, deporte y/o modalidad asignada en los niveles de iniciación, fundamentación y/o especialización deportiva, proceso debidamente articulado a los Planes Pedagógicos o Mallas Curriculares, previamente entregados por la Coordinación del Deporte Formativo.

ACTIVIDADES DESARROLLADAS

En el desarrollo de actividades del 26 de junio al 25 de julio continúe desarrollando las sesiones de entrenamiento con la escuela de formación en la disciplina Futbol en las categorías de iniciación, fundamentación y especialización:

Cada sesión fortaleció las habilidades técnicas básicas del fútbol (conducción, pase, control, remate y toma de decisiones), promoviendo el trabajo en equipo y la coordinación motriz.

Iniciación:

- Calentamiento con balón

- Conducción en zigzag
- Pase y recepción por parejas
- Juego reducido 3 VS 3

Fundamentación:

- Conducción en zigzag
- Pase y recepción por parejas
- Circuito técnico
- Juego reducido 4 vs. 4

Fundamentación avanzada:

- Pase y recepción por parejas
- Circuito técnico
- Remate al arco
- Juego reducido 5 Vs 5

Desarrolle la planeación elaborada para cada categoría de acuerdo con los lineamientos de la malla curricular solicitados en las fases de cada sesión.

La vereda beneficiada fue: Vereda Chonte Sector Santa Lucia ubicada en la zona rural del municipio.

MEDIO DE VERIFICACIÓN



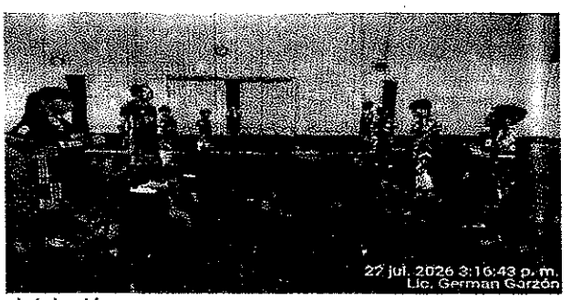

E.F categoría iniciación



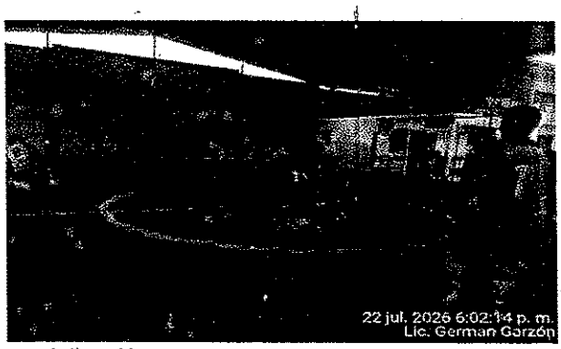

E.F categoría especialización

OBLIGACIONES CONTRACTUALES:

Descripción de la obligación:

4. Adelantar los procesos de convocatoria, inscripción y seguimiento a través de los medios necesarios y donde se involucren Juntas de Acción Comunal, Instituciones Educativas, Resguardos Indígenas, Personas en Situación de Discapacidad, Población Diversa y demás comunidades que se puedan beneficiar su proceso técnico y pedagógico llevando un registro mensual en el formato establecido.

ACTIVIDADES DESARROLLADAS

Para el periodo ejecutado del 26 de junio al 25 de julio continúe con los procesos de convocatoria, inscripción y seguimiento de los participantes mediante los diferentes medios de comunicación disponibles, tales como redes sociales, grupos de mensajería instantánea, llamadas telefónicas, visitas a la institución educativa Cacique Anamay sede primaria, difusión de información con el voz a voz en los escenarios deportivos y articulación con líderes comunitarios y autoridades locales del municipio de Vergara Cundinamarca.

MEDIO DE VERIFICACIÓN



Convocatoria en escuela de formación e instituciones educativas

OBLIGACIONES CONTRACTUALES:

Descripción de la obligación:

5. Mantener una cobertura mínima poblacional de acuerdo a las características de la disciplina deportiva a cargo, de la siguiente forma:

DEPORTE	INICIACIÓN	FUNDAMENTACIÓN	ESPECIALIZACIÓN	TOTAL
INDIVIDUALES	10	12	12	34
CONJUNTO	15	20	20	55

ACTIVIDADES DESARROLLADAS

En el desarrollo de actividades del 26 de junio al 25 de julio implementé estrategias permanentes de convocatoria, seguimiento y fidelización de los participantes promoviendo

la participación activa de niños y niñas, garantizando una cobertura poblacional acorde con las características de la disciplina deportiva asignada.

El proceso continúa con la siguiente cobertura poblacional:

DEPORTE	INICIACION	FUNDAMENTACION	FUNDAMENTACION AVANZADA	TOTAL
FUTBOL	06	20	17	43

MEDIO DE VERIFICACIÓN



INDEPORTES CUNDINAMARCA / ALCALDIA VERGARA
ESCUELA DE FORMACIÓN DEPORTIVA Y RECREATIVA FUTBOL
PLANILLA DE COBERTURA/GRUPOS POBLACIONALES Y % DE CUMPLIMIENTO
MES JUNIO/JULIO 2026

BENEFICIADOS	GENERO		SECTOR				GRUPOS POBLACIONALES						
EDADES	Masculino	Femenino	Urbano Masculino	Rural Masculino	Urbano Femenino	Rural Femenino	Discapacidad Cognitiva	Victimas del Conflicto Armado	Indigena	Afrodescendiente	Habitante de Frontera	Reinsertado	TOTALES
6 AÑOS		1											1
7 AÑOS	2	1	2		1								3
8 AÑOS													
9 AÑOS	1	4	1		4								5
10 AÑOS	1	2	1		2								3
11 AÑOS	1	3	1		3								4
12 AÑOS	1	3	1		3								4
13 AÑOS	1	3	1		3								4
14 AÑOS	1	3	1		3								4
15 AÑOS	1	3	1		3								4
16 AÑOS	1	3	1		3								4
17 AÑOS	1	3	1		3								4
TOTALES	10	32	10	0	32	0	0	0	0	0	0	0	42

Población atendida

OBLIGACIONES CONTRACTUALES:

Descripción de la obligación:

6. Desarrollar 12 horas de trabajo con los grupos establecidos por cada disciplina deportiva (2 sesiones de 2 horas con el grupo de iniciación, 2 sesiones de 2 horas con el grupo de fundamentación y 2 sesiones de 2 horas con el grupo de especialización), Cada sesión de clase programada, deberá tener como mínimo una duración de (2 horas) distribuida en: fase inicial, central y final estas sesiones de práctica no pueden ser acumulables en el mismo día (máximo una sesión diaria por grupo de formación). Adicional se deben desarrollar 4 horas de trabajo con las instituciones educativas del sector rural.

ACTIVIDADES DESARROLLADAS

Para este periodo de actividades del 26 de junio al 25 de julio planifique y ejecute las sesiones de entrenamiento de acuerdo con los objetivos técnicos y pedagógicos definidos para cada nivel, promoviendo el desarrollo progresivo de las habilidades motrices, técnicas y tácticas de los deportistas.

La ejecución de actividades incluyó como propósito principal del entrenamiento (técnico, táctico, físico o formativo), promover la competencia sana, el respeto por los compañeros y el aprendizaje progresivo de los fundamentos técnicos, tácticos, físicos y formativos de la disciplina.

El desarrollo de los entrenamientos permitió generar espacios de integración comunitaria, incentivar hábitos de vida saludables y contribuir al fortalecimiento del deporte formativo en el municipio, garantizando una adecuada logística, coordinación y acompañamiento durante su ejecución.

MEDIO DE VERIFICACIÓN



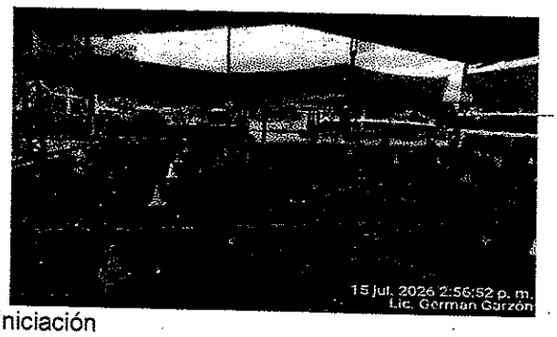

E. F categoría Iniciación



E. F categoría Fundamentación

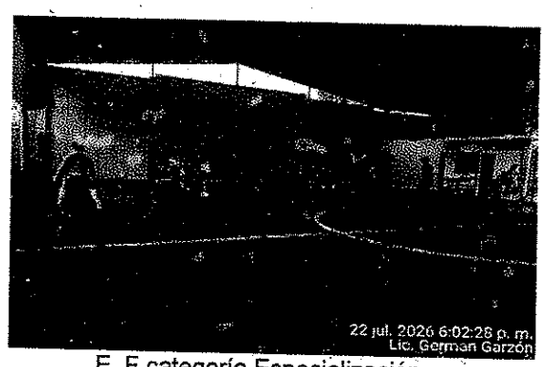

E. F categoría Especialización

OBLIGACIONES CONTRACTUALES

Descripción de la obligación:

7. Brindar acompañamiento en los intercambios deportivos con otros municipios para mejorar el nivel deportivo y competitivo de las escuelas de formación asignadas.

ACTIVIDADES DESARROLLADAS

Para el periodo ejecutado del 26 de junio al 25 de julio hice acompañamiento activo a las categorías de la escuela de formación en futbol de salón; fomente la participación y realización de fogueos entre categorías, genere espacios de integración, aprendizaje y fortalecimiento competitivo.

Durante estas jornadas se orientó a los participantes en aspectos técnicos, tácticos y actitudinales, promoviendo la aplicación de los conocimientos adquiridos en los entrenamientos y que posteriormente podrán ser aplicados en competiciones con otros municipios.

Realice intercambios deportivos entre las categorías de la escuela de formación con el propósito de fortalecer el nivel deportivo y competitivo.

MEDIO DE VERIFICACIÓN

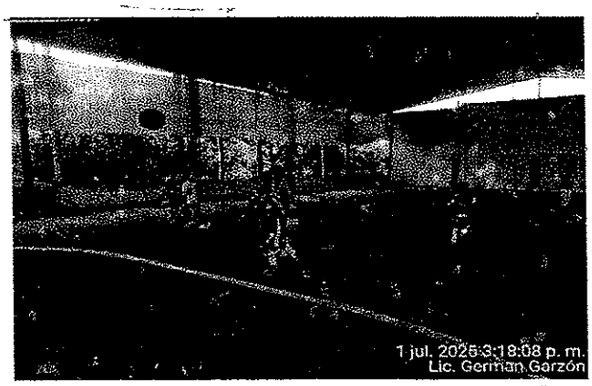

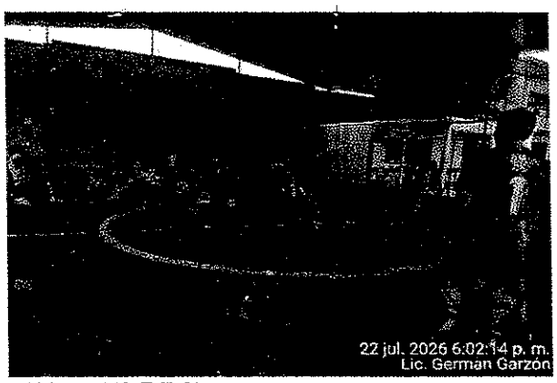

Encuentros deportivos E.F casco Urbano VS E.F Chonte

OBLIGACIONES CONTRACTUALES:

8. Apoyar las actividades físicas que se desarrollen en los eventos sociales, deportivos y culturales programadas por la secretaría de Desarrollo Económico y Social y las demás que le encargue el Supervisor del contrato.

ACTIVIDADES DESARROLLADAS

Durante el desarrollo de actividades del 26 de junio al 25 de julio apoye las actividades asignadas por el supervisor de contrato:

Apoyé con actividad física el grupo Heredando Palabra con el objetivo de promover el mantenimiento y mejoramiento de la condición física, la movilidad articular, el equilibrio, la coordinación y la socialización de los adultos mayores mediante actividades físicas seguras, recreativas y adaptadas a sus capacidades funcionales, contribuyendo al bienestar físico, mental y emocional y al fortalecimiento de hábitos de vida saludables.

Los ejercicios desarrollados fueron: Caminata suave, movilidad articular, Ejercicios de movilidad y coordinación, Fortalecimiento muscular, Juego recreativo, manejo de respiración, estiramientos.

MEDIO DE VERIFICACIÓN

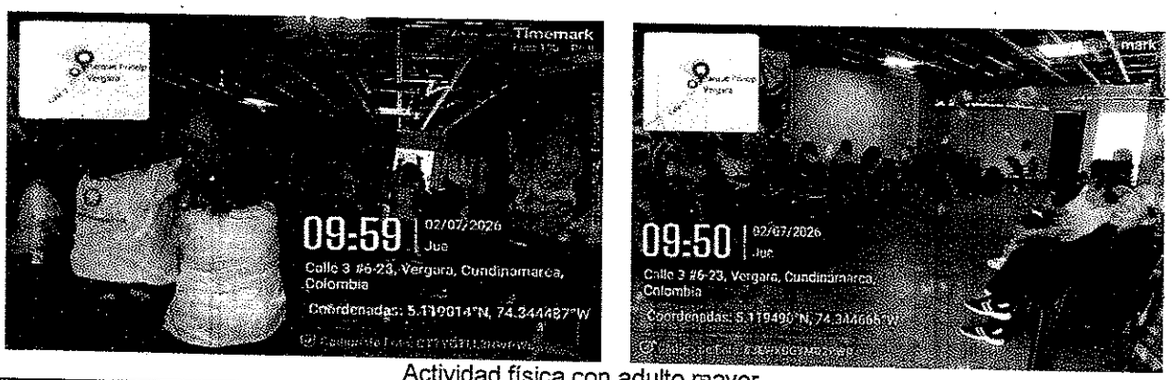

Actividad física con adulto mayor

OBLIGACIONES CONTRACTUALES:

Descripción de la obligación:

9. Participar, apoyar y asistir a las reuniones, capacitaciones, eventos y encuentros programados por el municipio e Indeportes, coordinado con la supervisión y el gestor provincial.

ACTIVIDADES DESARROLLADAS

Para la ejecución de actividades del 26 de junio al 25 de julio participe en las reuniones programadas por el coordinador de la oficina de deportes junto al equipo de trabajo e indeportes para tratar los siguientes temas:

- Elaboración cronograma vacaciones recreativas
- Apoyo jornada de rocería
- Apoyo logística y desarrollo del bingo en el marco de la celebración de la virgen del Carmen Vergara 2026

MEDIO DE VERIFICACIÓN



Reuniones equipo deportes



Reunión con equipo deportes



Reunión programa hidroterapia

OBLIGACIONES CONTRACTUALES:

Descripción de la obligación:

10. Estructurar, Entregar y mantener actualizado la base de datos y documentación requerida por la supervisión y el gestor en medio físico y/o digital de la inscripción y participación de los beneficiarios al programa deporte formativo, así mismo. Realizar reuniones con los padres de familia e informarles sobre el proceso realizado en las escuelas de formación.

ACTIVIDADES DESARROLLADAS

En el desarrollo de actividades del 26 de junio al 25 de julio estructuré, entregue y mantuve actualizada la base de datos de los participantes y la documentación requerida por la supervisión, garantizando que la información registrada fuera completa, veraz y oportuna.

Realice la actualización periódica de los registros de inscripción, listas de asistencia y demás documentos relacionados con la ejecución del programa, facilitando el seguimiento, control y verificación del cumplimiento de las actividades por parte de la supervisión y asegurando el adecuado manejo de la información conforme a los lineamientos establecidos por la entidad.

Realice reuniones personalizadas con los padres de familia y acudientes garantizando un proceso integral para los deportistas. Estos encuentros permitieron informar, orientar y comprometer a los padres en el desarrollo deportivo, personal y social de los niños y jóvenes.

Se resalta la importancia del acompañamiento y seguimiento realizado dentro de los programas de formación deportiva, especialmente en procesos desarrollados por entidades como alcaldías, institutos de deporte o escuelas de formación municipales.

MEDIO DE VERIFICACIÓN

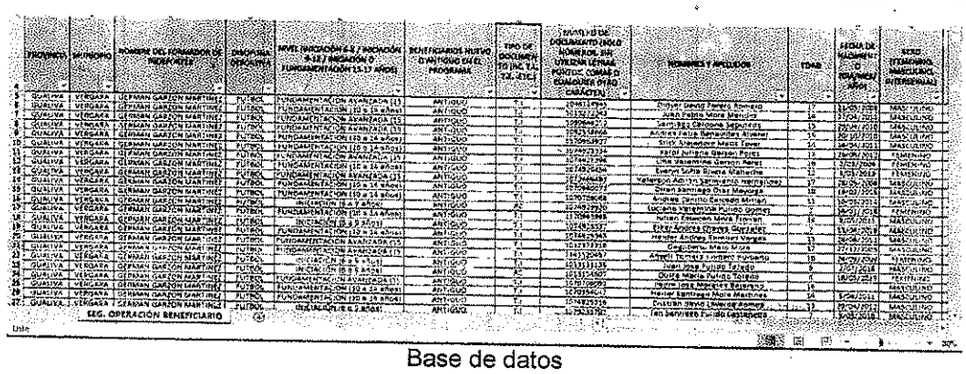

Base de datos

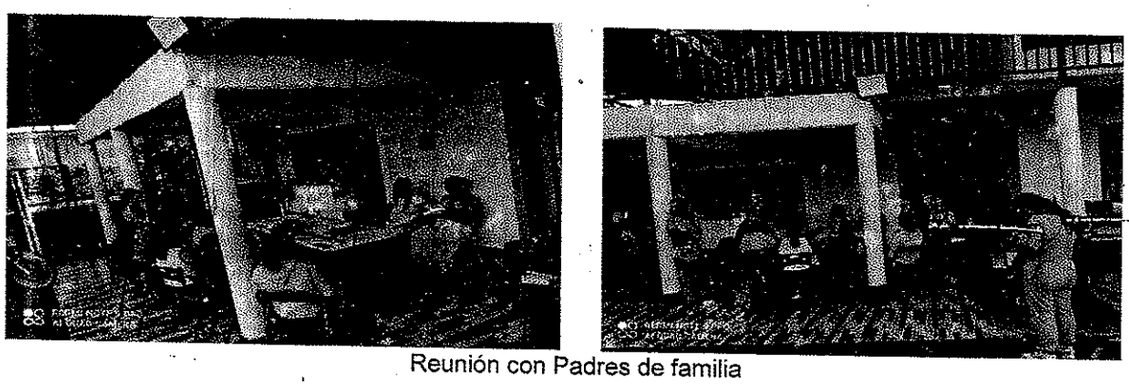

Reunión con Padres de familia

OBLIGACIONES CONTRACTUALES:

Descripción de la obligación:

11. El contratista vinculado mediante el presente contrato deberá contar con la tarjeta de entrenador a partir del mes de mayo de 2025, en cumplimiento de la Ley 2210 de 2022, so pena de incurrir en trámite de terminación del presente contrato.

ACTIVIDADES DESARROLLADAS

Para el periodo del 26 de junio al 25 de julio acredité el cumplimiento de los requisitos legales para el ejercicio de la profesión presentando la tarjeta como entrador deportivo. Este documento se mantuvo vigente durante la ejecución del contrato y fue puesto a disposición de la entidad cuando fue requerido, garantizando el cumplimiento de la normatividad aplicable y el adecuado desarrollo de las actividades contratadas, evitando así cualquier incumplimiento que pudiera dar lugar a la terminación del contrato.

MEDIO DE VERIFICACIÓN



Tarjeta Entrenador deportivo

OBLIGACIONES CONTRACTUALES:

Descripción de la obligación:

12. Realizar acompañamiento, continuidad y apoyo a la gestión de las escuelas rurales de las instituciones educativas del municipio de Vergara según sean asignadas, en la formación deportiva y recreativa.

ACTIVIDADES DESARROLLADAS

Para el desarrollo de actividades del 26 de junio al 25 de julio apoye la IED la Esperanza y escuela rural San Isidro con sesiones de actividad física enfocadas en promover el desarrollo de las capacidades motrices básicas (correr, saltar, lanzar y recibir), fortaleciendo la coordinación, el equilibrio, el trabajo en equipo y los hábitos de actividad física mediante actividades lúdicas y recreativas.
Se realizaron actividades como: Calentamiento, Circuito motriz, Juegos con pelota desplazamientos, saltos y lanzamientos, agilidad, Velocidad de reacción, trabajo colaborativo y charlas para fortalecer valores.

MEDIO DE VERIFICACIÓN





Educación física IERD Colegio la Esperanza Sede Primaria



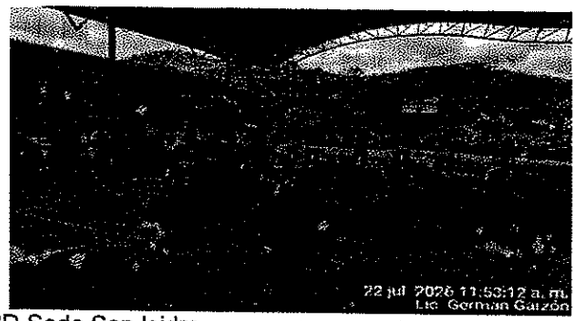

Educación física IERD Sede San Isidro

OBLIGACIONES CONTRACTUALES:

Descripción de la obligación:

13. Las demás que por ley o por la naturaleza del contrato, se identifiquen como relevantes para incorporarlas al mismo.

ACTIVIDADES DESARROLLADAS

En la ejecución de actividades del 26 de junio al 25 de julio apoye las siguientes actividades:

- Apoye el desarrollo de las vacaciones recreativas
- Apoye la jornada de rocería vía Nocaima - Vergara
- Apoye la logística y realización del bingo en el marco de la celebración del dia de la virgen del Carmen.

MEDIO DE VERIFICACIÓN

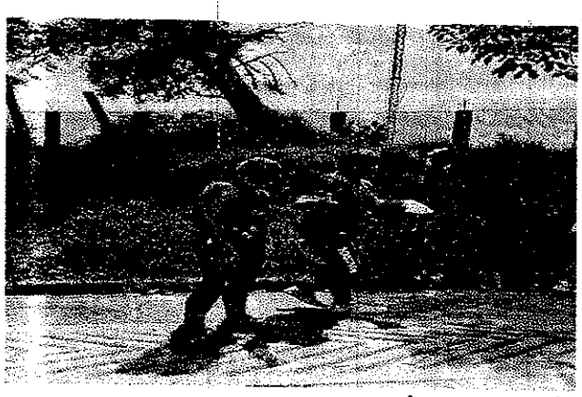



Apoyo vacaciones recreativas





Apoyo realización bingo

APORTES PARAFISCALES

Observaciones Contratista:

Se presenta planilla de salud pensiones y ARL para el mes de junio No. 9506113941 por valor de $ 556.900 y julio No. 9507864688 por valor de $ 556.900.

Observaciones Coordinador:

Observaciones Supervisor:

German Garzón Martínez
CC 80.456.607 de Nimaima
Contratista.

Karen Yelipza Benavides Cardenas
Secretario de Desarrollo Económico y Social
Supervisor

Control Trámite Documento		
Acción	**Funcionario**	**Firma**
Proyecto	German Garzón – Instructor Deportivo	
Revisó	Diana Lorena Gutiérrez - Coordinadora	
Aprobó	Karen Yelipza Benavides – Secretaria de Desarrollo Económico y Social - Supervisor	

INDEPORTES CUNDINAMARCA

ALCALDIA VERGARA

ESCUELAS DE FORMACIÒN DEPORTIVA Y RECREATIVA FUTBOL

CONTROL DE ASISTENCIA Y % DE CUMPLIMIENTO JUNIO/JULIO INICIACION 6 A 9 AÑOS

No.	NOMBRE Y APELLIDOS DEL DEPORTISTA	TELEFONO DE CONTACTO	JUNIO																									# SESIONES PROGRAMADAS MES	# SESIONES CUMPLIDAS	# FALLAS MES	% CUMPLIMIENTO MES
							1	2	3	4	5	6	7	8	9	10	11	12	13	14	15	16	17	18	19	20	21	22	23	24	25				
1	Luciana Valentina Pulido Gomez	3132064779				1	1					1		1	1				1		1	1						1	1			10	10	0	100%
2	Elker Andres Chaves Gonzalez	3212038544				1	1	1				1		1	1				1		1	1						1	1			11	11	0	100%
3	Juan Jose Pulido Toledo	3112552831				1		1	1					1	1				1		1	1						1	1			10	10	0	100%
4	Dulce Maria Pulido Toledo	3112552831				1		1	1			1		1	1				1		1							1	1			10	10	0	100%
5	Ian Santiago Pulido Castañeda	3204646037				1		1	1			1		1	1				1		1	1						1	1			11	11	0	100%
6	Isabella Murillo Tinjaca	3138093901				1		1	1			1		1	1				1		1	1						1				10	10	0	100%

INDEPORTES CUNDINAMARCA
ALCALDIA VERGARA
ESCUELAS DE FORMACIÓN DEPORTIVA Y RECREATIVA FUTBOL

CONTROL DE ASISTENCIA Y % DE CUMPLIMIENTO JUNIO/JULIO FUNDAMENTACION 10 A 13 AÑOS

No	NOMBRE Y APELLIDOS DEL DEPORTISTA	TELEFONO DE CONTACTO	[redacted]	JULIO																									# SESIONES PROGRAMADAS MES	# SESIONES CUMPLIDAS	# FALLAS MES	% CUMPLIMIENTO MES
				1	2	3	4	5	6	7	8	9	10	11	12	13	14	15	16	17	18	19	20	21	22	23	24	25				
1	Juan Pablo Mora Mendez	3225327551		1		1			1		1	1				1		1	1						1	1			10	10	0	100%
2	Stick Alejandro Matiz Tovar	3213981093		1	1	1			1		1	1				1		1	1						1	1			11	11	0	100%
3	Karol Juliana Garzon Perez	3108612555		1	1	1					1	1				1		1	1						1	1			10	10	0	100%
4	Evelyn Sofia Rivera Mahecha	3132957908		1	1	1			1		1	1				1		1	1						1	1			11	11	0	100%
5	Dilan Santiago Diaz Mayorga	3212465897		1	1	1			1		1	1				1		1	1						1	1			11	11	0	100%
6	Andres Camilo Caicedo Millan	3114469731		1	1	1			1		1	1				1		1	1						1	1			11	11	0	100%
7	Julian Estefen Mora Florian	3124127246		1	1	1			1		1	1				1		1							1	1			10	10	0	100%
8	Heider Andres Ramirez Vargas	3114976964		1	1	1			1		1	1				1		1	1						1	1			11	11	0	100%
9	Heller Santiago Mora Martinez	3208181029		1	1	1			1		1	1				1		1	1						1	1			11	11	0	100%
10	Cristian david Laverde Ramos	3124569568		1	1	1			1		1	1				1		1	1						1	1			11	11	0	100%
11	Valentina Castañeda Avila	3204646037		1	1	1			1		1	1				1		1	1						1	1			11	11	0	100%
12	Sally Murillo Tinjaca	3135093901		1	1	1			1		1	1				1		1	1						1	1			11	11	0	100%
13	Danna Gabriela Bustos Rivera	3102894777		1	1	1			1		1	1				1		1	1						1	1			11	11	0	100%
14	Yohan David Salamanca Izquierdo	3218182737		1	1	1			1		1	1				1		1	1						1	1			11	11	0	100%
15	Santiago Orjuela Ramirez	3115668332		1	1	1			1		1	1				1		1	1						1	1			11	11	0	100%
16	Yerinson Vega Trujillo	3209865403		1	1	1			1		1	1				1		1	1						1	1			11	11	0	100%
17	Nixon Yamid Castañeda Pineda			1	1	1			1		1	1				1		1	1						1	1			11	11	0	100%
18	Andreina Saray Toro Ayala	3504813109		1	1	1			1		1	1						1	1						1	1			10	10	0	100%
19	Maria Jose Pardo Andrade	3123751848		1	1	1			1		1	1				1		1	1						1	1			11	11	0	100%
20	Axel Ramos Riaño			1	1	1					1	1				1		1	1						1	1			10	10	0	100%

INDEPORTES CUNDINAMARCA

ALCALDIA VERGARA

ESCUELAS DE FORMACIÓN DEPORTIVA Y RECREATIVA FUTBOL

CONTROL DE ASISTENCIA Y % DE CUMPLIMIENTO JUNIO/JULIO FUNDAMENTACION AVANZADA 14 A 17 AÑOS

No.	NOMBRE Y APELLIDOS DEL DEPORTISTA	TELEFONO DE CONTACTO	JUNIO 1	2	3	4	5	6	7	8	9	10	11	12	13	14	15	16	17	18	19	20	21	22	23	24	25	# SESIONES PROGRAMADAS MES	# SESIONES CUMPLIDAS	# FALLAS MES	% CUMPLIMIENTO MES
1	Didyer David Forero Romero			1		1			1		1	1				1		1	1					1	1			10	10	0	100%
2	Santiago Cardona Sepulveda	3133707847		1		1	1		1		1	1				1		1	1					1	1			11	11	0	100%
3	Andres Felie Benavides Alvarez	3209650393		1		1	1		1		1					1		1	1					1	1			10	10	0	100%
4	Lina Valentina Garzon Perez	3108612555		1		1	1		1		1	1				1		1	1					1	1			11	11	0	100%
5	Yeferson Adrian Sarmiento Hernandez	3219296731		1		1	1		1		1	1				1		1	1					1	1			11	11	0	100%
6	Dagoberto Melo Mora	3105543459		1		1	1		1		1	1				1		1	1					1	1			11	11	0	100%
7	Anyell Yomara Romero Burbano	3136310024		1		1	1		1		1	1				1		1	1					1	1			11	11	0	100%
8	Pedro Jose Morales Bejarano	3248038341		1		1	1		1		1	1				1		1						1	1			10	10	0	100%
9	Xiomara Valeria Rivera Rivera	3208934798		1		1	1		1		1	1				1		1	1					1	1			11	11	0	100%
10	Juana Valentina Velasquez Rivera	3142208711		1		1	1		1		1	1				1		1	1					1	1			11	11	0	100%
11	Melanie Sofia Bustos Arevalo	3132416659		1		1	1		1		1	1				1		1	1					1	1			11	11	0	100%
12	Jaider Stiven Mendez Quitora	3136874159		1		1	1		1		1	1				1		1	1					1	1			11	11	0	100%
13	Naidus Damarys Pineda Vargas			1		1	1		1		1	1				1		1	1					1	1			11	11	0	100%
14	Karen Juliana Vega Martinez			1		1	1		1		1	1				1		1	1					1				10	10	0	100%
15	Agroves Alberto Alledres Laya			1		1	1		1		1	1				1		1	1					1	1			11	11	0	100%
16	Juan Sebastian Sierra Bohorquez			1		1	1		1		1	1				1		1	1					1	1			11	11	0	100%
17	Daniel Felipe Gomez Vega			1		1	1		1			1				1		1	1					1	1			10	10	0	100%

aportes en línea

Resumen General de Pago

DATOS GENERALES DEL APORTANTE

Identificación	dv	Razon Social	Clase Aportante	Sucursal Principal	Direccion	Ciudad-Departamento	Teléfono	Exonerado SENA e ICBF
CC 80456607		GARZON MARTINEZ GERMAN	INDEPENDIENTE	PRINCIPAL	calle 4 N° 3-25	BOGOTA-BOGOTA D.E.	8433075	No

DATOS GENERALES DE LA LIQUIDACION

Periodo		Clave		Tipo	Fecha		Pago			
Pensión	Salud	Pago	Planilla	Planilla	Limite	Pago	Banco		Días Mora	Valor
2026-06	2026-06	396953501	9606113941	I	2026/07/02	2026/06/17	BANCOLOMBIA		0	$556,900

LIQUIDACION DETALLADA DE APORTES

EMPLEADO					PENSION				SALUD				CCF				RIESGOS				PARAFISCALES		
No.	Identificación		Nombres	Codigo	Días	IBC	Aporte	Codigo	Días	IBC	Aporte	Codigo	Días	IBC	Aporte	Codigo	Días	IBC	Aporte	Días	IBC	Aporte
Sucursal: PRINCIPAL (1 Afiliados)						$1,800,000	$288,000			$1,800,000	$225,000			$0	$0			$1,800,000	$43,900		$0	$0
Centro de Trabajo: PRINCIPAL (1 Afiliados)						$1,800,000	$288,000			$1,800,000	$225,000			$0	$0			$1,800,000	$43,900		$0	$0
Ciudad: BOGOTA Depto: BOGOTA D.E. (1 Afiliados)						$1,800,000	$288,000			$1,800,000	$225,000			$0	$0			$1,800,000	$43,900		$0	$0
1	CC	80456607	GARZON GERMAN	251001	30	$1,800,000	$288,000	EPS005	30	$1,800,000	$225,000			$0	$0	14-33	30	$1,800,000	$43,900	0	$0	$0
Total Afiliados(1)						$1,800,000	$288,000			$1,800,000	$225,000			$0	$0			$1,800,000	$43,900		$0	$0

2026/06/16 07:49 PM

aportes en línea

Resumen General de Pago

DATOS GENERALES DEL APORTANTE

Identificación	dv	Razon Social	Clase Aportante	Sucursal Principal	Direccion	Ciudad-Departamento	Teléfono	Exonerado SENA e ICBF
CC 80456607		GARZON MARTINEZ GERMAN	INDEPENDIENTE	PRINCIPAL	calle 4 N° 3-25	BOGOTA-BOGOTA, D.E.	8433675	No

DATOS GENERALES DE LA LIQUIDACION

Periodo		Clave		Tipo	Fecha		Pago		
Pensión	Salud	Pago	Planilla	Planilla	Limite	Pago	Banco	Dias Mora	Valor
2026-06	2026-06	296955501	95061129441	I	2026/07/02	2026/06/17	BANCOLOMBIA	0	$556,900

RESUMEN DE PAGO

RIESGO	CODIGO	NIT	DV	AFILIADOS	VALOR LIQUIDADO	INTERESES MORA	SALDOS E INCAPACIDADES	VALOR A PAGAR
AFP (ADMINISTRADORAS: 1)				1	$288,000	$0	$0	$288,000
COLFONDOS	23I001	800,227,940	6	1	$288,000	$0	$0	$288,000
ARL (ADMINISTRADORAS: 1)				1	$43,900	$0	$0	$43,900
POSITIVA COMPAÑIA DE SEGUROS	14-23	860,011,153	6	1	$43,900	$0	$0	$43,900
EPS (ADMINISTRADORAS: 1)				1	$225,000	$0	$0	$225,000
SANITAS	EPS005	800,251,440	6	1	$225,000	$0	$0	$225,000
TOTAL				1	$556,900	$0	$0	$556,900

2026/06/16 07:49 PM

aportes en línea

Planilla Resumen

DATOS GENERALES DEL APORTANTE

Identificación	dv	Razon Social	Clase Aportante	Sucursal Principal	Direccion	Ciudad-Departamento	Teléfono	Exonerado SENA e ICBF
CC 80456607		GARZON MARTINEZ GERMAN	INDEPENDIENTE	PRINCIPAL	calle 4 N° 3-25	BOGOTA-BOGOTA D.E.	8433075	No

DATOS GENERALES DE LA LIQUIDACIÓN

Periodo		Clave		Tipo	Fecha		Pago		
Pensión	Salud	Pago	Planilla	Planilla	Limite	Pago	Banco	Dias Mora	Valor
2026-06	2026-06	396693501	9506113941	I	2026/07/02	2026/06/17	BANCOLOMBIA	0	$556,900

LIQUIDACION DETALLADA DE APORTES

EMPLEADO			NOVEDADES													PENSION				SALUD				CCF				RIESGOS					PARAFISCALES				
No.	Identificación	Nombre	ing	ret	tde	tae	tdp	tap	vsp	vst	sln	ige	lma	vac	avp	cet	tif	vip	Codigo	Dias	IBC	Aporte	Codigo	Dias	IBC	Aporte	Codigo	Dias	IBC	Aporte	Codigo	Dias	IBC	Tarifa	Aporte	Dias	IBC	Aporte	Exonerado SENA e ICBF	Total Aportes
SUCURSAL: PRINCIPAL (1 Afiliados)																	$1,800,000	$288,000			$1,800,000	$225,000			$0	$0			$1,800,000		$43,900							$556,900
Centro de Trabajo: PRINCIPAL (1 Afiliados)																	$1,800,000	$288,000			$1,800,000	$225,000			$0	$0			$1,800,000		$43,900							$556,900
Ciudad: BOGOTA Depto: BOGOTA D.E. (1 Afiliados)																	$1,800,000	$288,000			$1,800,000	$225,000			$0	$0			$1,800,000		$43,900							$556,900
1	CC	80456607	GARZON GERMAN													2300	30	$1,800,000	$288,000	EPS005	30	$1,800,000	$225,000		0	$0	$0	14-23	30	$1,800,000	2.4362	$43,900	0	30	$0	$0	No	$556,900
Total Afiliados(1)																	$1,800,000	$288,000			$1,800,000	$225,000			$0	$0			$1,800,000		$43,900							$556,900

aportes en línea

Planilla Resumen

RESUMEN DE PAGO

RIESGO	CODIGO	NIT	DV	AFILIADOS	VALOR LIQUIDADO	INTERESES MORA	SALDOS E INCAPACIDADES	VALOR A PAGAR
AFP (ADMINISTRADORAS: 1)				1	$288,000	$0	$0	$288,000
COLFONDOS	23-1001	800,227,940	6	1	$288,000	$0	$0	$288,000
ARL (ADMINISTRADORAS: 1)				1	$43,900	$0	$0	$43,900
POSITIVA COMPAÑIA DE SEGUROS	14-23	860,011,153	6	1	$43,900	$0	$0	$43,900
EPS (ADMINISTRADORAS: 1)				1	$225,000	$0	$0	$225,000
SANITAS	EPS005	800,251,440	6	1	$225,000	$0	$0	$225,000
TOTAL				1	$556,900	$0	$0	$556,900

aportes en línea

Certificado de Aportes

Se certifica que GERMAN GARZON MARTINEZ identificado(a) con CC 80456607 realizó los siguientes aportes al Sistema de Seguridad Social.

APORTANTE: GARZON MARTINEZ GERMAN CC 80456607

Clave Planilla	Clave Pago	Tipo Planilla	Fecha Pago	Riesgo	Código	Administradora	Concepto	Periodo	Días	Novedades																	
										ing	ret	tde	tae	tdp	tap	vsp	cor	vst	sln	ige	lma	vac	avp	vct	irl	vip
9506113941	396953501	I	2026-06-17	EPS	CEPS005	SANITAS	COTIZACIÓN OBLIGATORIA	2026-06	30																		
9506113941	396953501	I	2026-06-17	AFP	231001	COLFONDOS	COTIZACIÓN OBLIGATORIA	2026-06	30																		
9506113941	396953501	I	2026-06-17	ARL	14-23	POSITIVA COMPAÑIA DE SEGUROS	COTIZACIÓN OBLIGATORIA	2026-06	30																		

Este certificado se expide el día 2026-06-17 a las 13:06.

aportes en línea

Resumen General de Pago

DATOS GENERALES DEL APORTANTE

Identificación	dv	Razon Social	Clase Aportante	Sucursal Principal	Direccion	Ciudad-Departamento	Teléfono	Exonerado SENA e ICBF
CC 80456607		GARZON MARTINEZ GERMAN	INDEPENDIENTE	PRINCIPAL	calle 4 N° 3-25	BOGOTA-BOGOTA D.E.	3433075	No

DATOS GENERALES DE LA LIQUIDACION

Periodo		Clave		Tipo	Fecha		Pago		
Pensión	Salud	Pago	Planilla	Planilla	Limite	Pago	Banco	Dias Mora	Valor
2026-07	2026-07	478874106	9507564688	I	2026/08/04	2026/07/14	BANCOLOMBIA	0	5556,900

LIQUIDACION DETALLADA DE APORTES

EMPLEADO			PENSION			SALUD			CCF				RIESGOS			PARAFISCALES		
No.	Identificación	Nombres	Codigo	Días	IBC	Aporte	Codigo	Días	IBC	Aporte	Codigo	Días	IBC	Aporte	Codigo	Días	IBC	Aporte	Días	IBC	Aporte
Sucursal: PRINCIPAL (1 Afiliados)					$1,800,000	$288,000			$1,800,000	$225,000			$0	$0			$1,800,000	$43,900		$0	$0
Centro de Trabajo: PRINCIPAL (1 Afiliados)					$1,800,000	$288,000			$1,800,000	$225,000			$0	$0			$1,800,000	$43,900		$0	$0
Ciudad: BOGOTA Depto: BOGOTA D.E. (1 Afiliados)					$1,800,000	$288,000			$1,800,000	$225,000			$0	$0			$1,800,000	$43,900		$0	$0
1	CC 80456607	GARZON GERMAN	233001	30	$1,800,000	$288,000	EPS005	30	$1,800,000	$225,000		0	$0	$0	14-21	30	$1,800,000	$43,900	0	$0	$0
Total Afiliados(1)					$1,800,000	$288,000			$1,800,000	$225,000			$0	$0			$1,800,000	$43,900		$0	$0

2026/07/14 01:52 PM

aportes en línea

Resumen General de Pago

DATOS GENERALES DEL APORTANTE

Identificación	dv	Razon Social	Clase Aportante	Sucursal Principal	Direccion	Ciudad-Departamento	Teléfono	Exonerado SENA e ICBF
CC 80456607		GARZON MARTINEZ GERMAN	INDEPENDIENTE	PRINCIPAL	calle 4 N° 1-25	BOGOTA-BOGOTA,D.E.	8413075	No

DATOS GENERALES DE LA LIQUIDACION

Periodo		Clave		Tipo	Fecha		Pago		
Pensión	Salud	Pago	Planilla	Planilla	Limite	Pago	Banco	Dias Mora	Valor
2026-07	2026-07	478374106	95078646B8	1	2026/08/04	2026/07/14	BANCOLOMBIA	0	$556,900

RESUMEN DE PAGO

RIESGO	CODIGO	NIT	DV	AFILIADOS	VALOR LIQUIDADO	INTERESES MORA	SALDOS E INCAPACIDADES	VALOR A PAGAR
AFP (ADMINISTRADORAS: 1)				1	$288,000	$0	$0	$288,000
COLFONDOS	231001	800,227,940	6	1	$288,000	$0	$0	$288,000
ARL (ADMINISTRADORAS: 1)				1	$43,900	$0	$0	$43,900
POSITIVA COMPAÑIA DE SEGUROS	14-23	860,011,153	6	1	$43,900	$0	$0	$43,900
EPS (ADMINISTRADORAS: 1)				1	$225,000	$0	$0	$225,000
SANITAS	EPS005	800,251,440	6	1	$225,000	$0	$0	$225,000
TOTAL				1	$556,900	$0	$0	$556,900

aportes en línea

Certificado de Aportes

Se certifica que GERMAN GARZON MARTINEZ identificado(a) con CC 80456607 realizó los siguientes aportes al Sistema de Seguridad Social.

APORTANTE: GARZON MARTINEZ GERMAN CC 80456607

Clave Planilla	Clave Pago	Tipo Planilla	Fecha Pago	Riesgo	Código	Administradora	Concepto	Periodo	Días	Novedades																
										ing	ret	tde	tae	tdp	tap	vsp	cor	vst	sln	lge	lma	vac	avp	vct	Irl	sip
9507864688	478874106	I	2026-07-14	EPS	EPS006	SANITAS	COTIZACIÓN OBLIGATORIA	2026-07	30																	
9507864688	478874106	I	2026-07-14	AFP	231001	COLFONDOS	COTIZACIÓN OBLIGATORIA	2026-07	30																	
9507864688	478874106	I	2026-07-14	ARL	14-23	POSITIVA COMPAÑIA DE SEGUROS	COTIZACIÓN OBLIGATORIA	2026-07	30																	

Este certificado se expide el día 2026-07-25 a las 15:07.

aportes en línea

GARZON MARTINEZ GERI
CC 8045
SUCURSAL PRINCIPAL: PRINC
TIPO EMPLEADOR:INDEPENDIE
PERFIL:NOMINA/TESORI
ÚLTIMO ACCESO: 2026/07/25 15:3

Cesantías Empleador (datosEmpleadorDomestico.aspx?maremplsid=uqjybdedlggkplpn4f3imyd5) Empleados (empleados.aspx)
Liquidaciones (Autoliquidaciones.aspx?maremplsid=uqjybdedlggkplpn4f3imyd5) Novedades (Novedades.aspx?Inc=mnu) Add-ins Excel (Marketplace/Apps.aspx)
Informes Personalizados Pensiones Voluntarias (PensionesVoluntarias/PensionesVoluntarias.aspx) Nómina Electrónica Afiliación en línea Salir (Terminar.aspx)

Liquidaciones


Te invitamos a vivir una nueva experiencia al liquidar y pagar tus aportes.

Ingresa aquí al módulo diseñado exclusivamente para Independientes.

Para corregir una planilla que ya fue pagada, ahora podrás hacerlo a través de la opción **"Corregir"** del menú de opciones de la planilla

Adicionar Liquidación

Página 1 de 10 ☑ Incluir planillas pagadas Planilla Buscar

	Periodo	Fecha Limite	Fecha Pago	Número Empleados	Valor a Pagar	Tipo Planilla	Planilla	Pago/CUS	
Opciones	2026-07	2026/08/04	2026/07/14	1	$556,900	I	9507864688	478874106	Ver
Opciones	2026-06	2026/07/02	2026/06/17	1	$556,900	I	9506113941	396953501	Ver
Opciones	2026-05	2026/06/02	2026/06/09	1	$559,900	I	9506113924	374116822	Ver
Opciones	2026-04	2026/05/05	2026/05/07	1	$557,900	I	9504446601	287951384	Ver
Opciones	2026-03	2026/04/06	2026/04/07	1	$557,400	I	9502034162	201308999	Ver
Opciones	2026-02	2026/03/03	2026/03/10	1	$559,500	I	9501250225	127223898	Ver
Opciones	2026-01	2026/02/03	2026/02/20	1	$547,800	I	9499584546	77294272	Ver
Opciones	2025-12	2026/01/05	2025/12/11	1	$440,500	I	9496317364	2000001176	Ver
Opciones	2025-11	2025/12/02	2025/12/11	1	$443,100	I	9494944690	1999972087	Ver
Opciones	2025-10	2025/11/05	2025/11/20	1	$444,800	I	9494944562	1941712000	Ver

1 2 3 4 5 6 7 8 9 10

Ayuda

Centro de ayuda (https://www.aportesenlinea.com/centro-de-ayuda)

Preguntas frecuentes (/Home/PreguntasFrecuentes.aspx)

Políticas

Políticas de cookies (https://www.aportesenlinea.com/b/politica-de-cookies)

Protección de datos (https://www.aportesenlinea.com/b/politica-de-proteccion-de-datos)

(https://www.facebook.com/aportesenlinea/aportes