eamos Empresa de Acueducto y Alcantarillado de Mosquera	PROCESO GESTIÓN DE PLANEACION Y DIRECCIONAMIENTO ESTRATEGICO	ALCALDÍA DE MOSQUERA
	FORMATO RECIBO DE CUENTAS DE COBRO O FACTURAS	
Código: GES-FR011	Version: 010	Fecha: 01/09/2025

FECHA DE RADICACIÓN:	17/03/2026
FECHA RADICACIÓN DE LA FACTURA Y/O CUENTA DE COBRO (Supervisor):	6/03/2026
No. DE CONTRATO:	053-2026 ECOSERVICIOS DE OCCIDENTE SAS ESP
No. FACTURA y/o CUENTA DE COBRO:	FVE 4477
VALOR DE LA FACTURA y/o CUENTA DE COBRO	$ 106,528,800.00
OBJETO	PRESTACIÓN DE SERVICIOS DE UN EQUIPO DE SUCCIÓN PRESIÓN PARA EL APOYO A LA EMPRESA DE ACUEDUCTO Y ALCANTARILLADO DE MOSQUERA - EAMOS E.S.P. EN LAS ACTIVIDADES DE LIMPIEZA, DESAZOLVE Y MANTENIMIENTO DEL SISTEMA DE ALCANTARILLADO DEL MUNICIPIO DE MOSQUERA.
SUPERVISOR	Laura Stefania Villamil Nieto

DOCUMENTOS	APLICA		No. FOLIOS	OBSERVACIONES
	SI	NO		
FACTURA O CUENTA DE COBRO	X		1	
PLANILLA SEGURIDAD SOCIAL	X		6	CERTIFICACIÓN DE PAGO DE APORTES A SEGURIDAD SOCIAL, CÉDULA Y TARJETA PROFESIONAL REVISOR FISCAL
FR034 FORMATO UNICO DE PRESENTACIONES INFORME DE ACTIVIDADES PRESTACION DE SERVICIOS		X	0	
GJD-FR037 INFORME TECNICO ESPECIFICO PARA OBRAS Y OTROS	X		19	N/A
GJD-FR001 INFORME DE SUPERVISION DE CONTRATOS	X		1	
ENTRADA A ALMACEN		X	0	N/A
CERTIFICACION TECNICA DEL SUPERVISOR		X	0	N/A
OTROS	X			
ANEXOS INFORME	X		33	25 REMISIONES Y 8 FORMATO CONTROL SERVICIO VACTOR
CERTIFICACION RECOLECCION Y TRANSPORTE	X		1	
FORMATO DEL REGISTRO UNICO TRIBUTARIO	X		3	
CERTIFICACION BANCARIA	X		1	
TOTAL FOLIOS			64	
TOTAL CARPETAS			0	

RADICADO

Entrega	Recibe	Recibe
Laura Villamil Firma	Firma	Firma
Nombres y Apellidos: Laura Stefania Villamil Nieto	Nombres y Apellidos: Anyelina Robayo	Nombres y Apellidos Elizabeth Becerra
Cargo: Coordinador Operativo	Cargo: Secretaria	Cargo: Contratista
Fecha: 17/03/2026	Fecha: 17/03/2026	Fecha: 18/03/2026
Hora: 10:30 a.m.	Hora: 10:30 a.m.	Hora: 9:30 am

eamos Empresa de Acueducto y Alcantarillado de Mosquera	PROCESO GESTIÓN DE PLANEACION Y DIRECCIONAMIENTO ESTRATEGICO	ALCALDÍA DE MOSQUERA
	FORMATO RECIBO DE CUENTAS DE COBRO O FACTURAS	
Código: GES-FR011	Version: 010	Fecha: 01/09/2025

VALIDACION JURIDICA-SUPERVISOR

PROCESO JURIDICA			SUPERVISOR		
OBSERVACION	FECHA	HORA	OBSERVACION	FECHA	HORA
Se devuelve la cta al supervisor para ser subsanada	18:03/2026	10:40 am			

VALIDACION JURIDICA

Cumple con los Documentos Contractuales	SI	/	NO		
Paula A. González. Firma				Cargo	Prof. Asesora Jurídica.
Nombre Paula A. Gonzalez.				Fecha	19/03/2026
*Aplica Ingreso al Almacen	SI		NO		

VALIDACION ALMACEN-SUPERVISOR

PROCESO ALMACEN			SUPERVISOR		
OBSERVACION	FECHA	HORA	OBSERVACION	FECHA	HORA

VALIDACION ALMACEN

Cumple con los soportes	SI		NO		
Firma				Cargo	
Nombre				Fecha	

SOLO PARA FACTURACION ELECTRONICA FE

Acuse de Recibo	SI	X	NO		Observaciones
Recibo de Bien y/o Servico	SI	X	NO		
Aceptacion Expresa	SI	X	NO		
Fecha 25/03/2026					

VALIDACION FINANCIERA-SUPERVISOR

PROCESO FINANCIERO			SUPERVISOR		
OBSERVACION	FECHA	HORA	OBSERVACION	FECHA	HORA

VALIDACION FINANCIERA

Cumple con los Documentos Contables	SI	X	NO		
Firma				Cargo	Contador
Nombre Luisa Fernanda Vargas Arcos				Fecha	25/03/26.

ECOSERVICIOS
DE OCCIDENTE S.A.S. E.S.P
Trabajamos con Responsabilidad Social por el Medio Ambiente

El Rosal Cundinamarca, 10 de marzo de 2026

Señores:
EMPRESA DE ACUEDUCTO Y ALCANTARILLADO DE MOSQUERA

Asunto:
Radicación factura 4477 con sus respectivos soportes

Cordial saludo,

Mediante la presente me permito remitir para radicación de la factura 4477 servicio de aseo, limpieza y mantenimiento correctivo y preventivo con equipos de succión para las redes de alcantarillado con los soportes correspondientes:

1. Factura 4477
2. Informe de actividades
3. Soportes de ejecución
4. Cédula de Revisor Fiscal
5. Tarjeta profesional de Revisor Fiscal
6. Certificado de antecedentes de Revisor Fiscal
7. Certificado de pagos de Seguridad Social emitidos por Revisor Fiscal
8. Soportes de pago Seguridad Social
9. Certificación bancaria
10. RUT actualizado

Cordialmente,

Jeisson Naranjo Sánchez
Director Administrativo y Financiero

Vigilada por la Superintendencia de servicios públicos

servicioalcliente@ecoserviciosdeoccidente.com
Autopista Bogotá/Medellín - Km 19+050 El Rosal Cund.
311 284 7730
www.ecoserviciosdeoccidente.com

ECOSERVICIOS
DE OCCIDENTE S.A.S. E.S.P.

ECOSERVICIOS DE OCCIDENTE SAS ESP

Nit 900324021

Factura Electrónica De Venta No

FVE No. 4477

Autorización de Numeración Facturación Electrónica No. 18764099720169 que habilita desde FVE 4072 hasta FVE 5000. Vence 2026-10-06

IVA Régimen Común No somos Agentes de Retención de IVA
No somos Grandes Contribuyentes
Actividad Económica ICA 3811

CLIENTE	EMPRESA DE ACUEDUCTO Y ALCANTARILLADO DE MOS
NIT	832000850 2

DIRECCIÓN	**CIUDAD**	**TELÉFONO**
CR 1 4 12 BRR CENTRO	Mosquera	8287557

POR CONCEPTO DE
CONTRATO 053-2026 30 DE ENERO DE 2026 - 28 DE FEBRERO DE 2026

FECHA FACTURA	**FECHA VENCIMIENTO**
06/03/2026	05/04/2026

FORMA DE PAGO	
Credito	30 dia(s)

Item	Descripción	Cantidad	U Medida	Valor Unitario	IVA	Valor IVA	Total
1	SERVICIO DE ASEO, LIMPIEZA Y MANTENIMIENTO CORRECTIVO Y PREVENTIVO CON EQUIPOS DE SUCCIÓN PARA LAS REDES DE ALCANTARILLADO	204,00	h	390.000,00	0,19	74.100	79.560.000,00
2	SERVICIO DE ASEO, LIMPIEZA Y MANTENIMIENTO CORRECTIVO Y PREVENTIVO CON EQUIPOS DE SUCCIÓN PARA LAS REDES DE ALCANTARILLADO - ATENCIÓN DE EMERGENCIAS	24,00	h	415.000,00	0,19	78.850	9.960.000,00

Total líneas o ítems: 2

SUBTOTAL	**89.520.000,00**
DESCUENTO	**0,00**
IVA	**17.008.800,00**
TOTAL DE LA OPERACIÓN	**106.528.800,00**
RETEFUENTE	**0,00**
RETEIVA	**0,00**
RETEICA	**0,00**
TOTAL MENOS RETENCIONES	**106.528.800,00**

Valor en Letras

CIENTO SEIS MILLONES QUINIENTOS VEINTIOCHO MIL OCHOCIENTOS PESOS M/CTE

Representación Gráfica de la Factura de Venta Electrónica

Fecha y Hora de Generación: 06/03/2026 15:37:48
Medios de Pago: Acuerdo mutuo

AUT MEDELLIN KM 19 VDA PUERTA DE CUERO Teléfono 3203940379 El Rosal
Correo Electrónico gerencia@ecoserviciosdeoccidente.com

CUFE: 68cf239281702c33648fd895a2c98e69ddc99a1136ce14c2ca13882226c174b358028e4a3a25fd77838cafb59c88b122 –Expedición: 06/03/2026 04:05 PM
Fabricante y Proveedor Tecnológico: World Office Colombia SAS NIT 900534356-3 Software: World Office (wo_2)

ECOSERVICIOS
DE OCCIDENTE S.A.S. E.S.P
Trabajamos con Responsabilidad Social por el Medio Ambiente

INFORME No 1 ACUEDUCTO MOSQUERA

CONTRATO 053-2026

ECOSERVICIOS DE OCCIDENTE SAS ESP

servicioalcliente@ecoserviciosdeoccidente.com
Autopista Bogotá/Medellín - Km 19+050 El Rosal Cund.
318 516 6793 – 320 394 4148
www.ecoserviciosdeoccidente.com

ECOSERVICIOS DE OCCIDENTE S.A.S. E.S.P
Trabajamos con Responsabilidad Social por el Medio Ambiente

FEBRERO DE 2026

INFORME DE ACTIVIDADES DE RECOLECCION Y TRANSPORTE DE RESIDUOS

CONVENCIONALES ECOSERVICIOS DE OCCIDENTE SAS ESP

FEBRERO DE 2026

TABLA DE CONTENIDO

1. OBJETIVO 3
2. PERSONAL 3
3. EQUIPOS 3
4. DESCRIPCIÓN ACTIVIDADES 3
5. ANEXOS (REGISTROS FOTOGRÁFICOS) 4

servicioalcliente@ecoserviciosdeoccidente.com
Autopista Bogotá/Medellín - Km 19+050 El Rosal Cund.
318 516 6793 – 320 394 4148
www.ecoserviciosdeoccidente.com

1. OBJETIVO

Reportar las actividades realizadas por Ecoservicios de Occidente S.A.S E.S.P en la prestación Del servicio con equipo Vactor en Succión, Sondeo y transporte de aguas residuales, y disposición final de residuos en PTAR de la Sabana, actividades realizadas en el Municipio de Mosquera durante el mes de **febrero 2026.**

2. PERSONAL

En la tabla 1 se relaciona el personal asignado para las actividades de Succión, sondeo y transporte de aguas residuales.

Tabla 1. Relación de personal vinculado al proyecto.

NOMBRE DEL COLABORADOR	CEDULA
MARIO CESAR TORO QUINTERO	1.019.011.535
JONATAN DAVID LOPEZ RESTREPO	1.045.528.394

3. EQUIPOS

En la tabla 2 se relacionan los equipos que tuvieron participación en el periodo del actual informe entregado para las actividades de Succión, sondeo y transporte de aguas residuales.

EQUIPOS	CANTIDAD	PLACA
VACTOR	1	GQV584
VACTOR	1	WOW001
TANQUE VACIO	1	GUR210

Tabla 2. Relación de equipos.

4. DESCRIPCIÓN ACTIVIDADES

Durante el mes de febrero de 2026 se programaron y ejecutaron diversas actividades relacionadas con la succión, el sondeo y el transporte de aguas residuales. A continuación, se describen las actividades realizadas:

TRAZABILIDAD TIEMPO / MES (246 HORAS)

REMISION	FECHA	CLIENTE	METRICA	TIEMPO REAL	RESIDUO	CONDUCTOR	PLACA
1901	viernes, 30 de enero de 2026	ACUEDUCTO MOSQUERA	HORAS	10	SUCCION Y SONDEO	MARIO CESAR TORO QUINTERO	GQV584
1902	sábado, 31 de enero de 2026	ACUEDUCTO MOSQUERA	HORAS	10	SUCCION Y SONDEO	MARIO CESAR TORO QUINTERO	GQV584
1903	lunes, 2 de febrero de 2026	ACUEDUCTO MOSQUERA	HORAS	10	SUCCION Y SONDEO	MARIO CESAR TORO QUINTERO	GQV584
1904	martes, 3 de febrero de 2026	ACUEDUCTO MOSQUERA	HORAS	10	SUCCION Y SONDEO	MARIO CESAR TORO QUINTERO	GQV584
1905	miércoles, 4 de febrero de 2026	ACUEDUCTO MOSQUERA	HORAS	10	SUCCION Y SONDEO	MARIO CESAR TORO QUINTERO	GQV584
1908	viernes, 6 de febrero de 2026	ACUEDUCTO MOSQUERA	HORAS	10	SUCCION Y SONDEO	MARIO CESAR TORO QUINTERO	GQV584
1911	lunes, 9 de febrero de 2026	ACUEDUCTO MOSQUERA	HORAS	10	SUCCION Y SONDEO	MARIO CESAR TORO QUINTERO	GQV584
1912	martes, 10 de febrero de 2026	ACUEDUCTO MOSQUERA	HORAS	10	SUCCION Y SONDEO	MARIO CESAR TORO QUINTERO	GQV584
1913	miércoles, 11 de febrero de 2026	ACUEDUCTO MOSQUERA	HORAS	4	SUCCION Y SONDEO	MARIO CESAR TORO QUINTERO	GQV584
1915	jueves, 12 de febrero de 2026	ACUEDUCTO MOSQUERA	HORAS	10	SUCCION Y SONDEO	MARIO CESAR TORO QUINTERO	GQV584
1916	viernes, 13 de febrero de 2026	ACUEDUCTO MOSQUERA	HORAS	10	SUCCION Y SONDEO	MARIO CESAR TORO QUINTERO	GQV584
1918	lunes, 16 de febrero de 2026	ACUEDUCTO MOSQUERA	HORAS	10	SUCCION Y SONDEO	MARIO CESAR TORO QUINTERO	GQV584
1919	martes, 17 de febrero de 2026	ACUEDUCTO MOSQUERA	HORAS	10	SUCCION Y SONDEO	MARIO CESAR TORO QUINTERO	GQV584
1921	miércoles, 18 de febrero de 2026	ACUEDUCTO MOSQUERA	HORAS	10	SUCCION Y SONDEO	MARIO CESAR TORO QUINTERO	GQV584
1922	jueves, 19 de febrero de 2026	ACUEDUCTO MOSQUERA	HORAS	10	SUCCION Y SONDEO	MARIO CESAR TORO QUINTERO	GQV584
1923	viernes, 20 de febrero de 2026	ACUEDUCTO MOSQUERA	HORAS	10	SUCCION Y SONDEO	MARIO CESAR TORO QUINTERO	WOW001
1925	lunes, 23 de febrero de 2026	ACUEDUCTO MOSQUERA	HORAS	10	SUCCION Y SONDEO	MARIO CESAR TORO QUINTERO	WOW001
1926	martes, 24 de febrero de 2026	ACUEDUCTO MOSQUERA	HORAS	10	SUCCION Y SONDEO	MARIO CESAR TORO QUINTERO	GUR210
1927	miércoles, 25 de febrero de 2026	ACUEDUCTO MOSQUERA	HORAS	10	SUCCION Y SONDEO	MARIO CESAR TORO QUINTERO	WOW001
1928	jueves, 26 de febrero de 2026	ACUEDUCTO MOSQUERA	HORAS	10	SUCCION Y SONDEO	MARIO CESAR TORO QUINTERO	WOW001
1929	viernes, 27 de febrero de 2026	ACUEDUCTO MOSQUERA	HORAS	10	SUCCION Y SONDEO	MARIO CESAR TORO QUINTERO	WOW001
	sábado, 28 de febrero de 2026						
TOTALES				204			

TRAZABILIDAD TIEMPO ADICIONAL / MES (20 HORAS)

REMISION	FECHA	CLIENTE	METRICA	TIEMPO REAL	TIEMPO PROYECTADO	DIFERENCIA	RESIDUO	CONDUCTOR	PLACA
1910	domingo, 8 de febrero de 2026	ACUEDUCTO MOSQUERA	HORAS	9	5	-4	ICCION Y SONDE	MARIO CESAR TORO QUINTERO	GQV584
1917	sábado, 14 de febrero de 2026	ACUEDUCTO MOSQUERA	HORAS	5	10,7	5,7	ICCION Y SONDE	MARIO CESAR TORO QUINTERO	GQV584
1924	sábado, 21 de febrero de 2026	ACUEDUCTO MOSQUERA	HORAS	10	10,7	0,7	ICCION Y SONDE	MARIO CESAR TORO QUINTERO	WOW001
						0			
						0			
						0			
						0			
						0			
						0			
						0			
TOTALES				24	26,4	2,4			

TRAZABILIDAD TIEMPO / MES (246 HORAS)		$ 464.100
HORAS EJECUTADAS	204	$ 94.676.400
HORAS MES	246	
HORAS PENDIENTES POR EJECUTAR	42	

TRAZABILIDAD TIEMPO ADICIONAL / MES (20 HORAS)		$ 493.850
HORAS EJECUTADAS	24	$ 11.852.400
HORAS MES	20	
HORAS PENDIENTES POR EJECUTAR	-4	

VALOR TOTAL	$ 106.528.800

Tabla 3

5. ANEXOS (REGISTROS FOTOGRÁFICOS)

A continuación, se anexan registros fotográfico correspondiente a las actividades ejecutadas en el mes **febrero 2026**

REGISTRO FOTOGRÁFICO

SERVICIO 30 DE ENERO 2026 ODT 483/484/437 SUCCION Y SONDEO

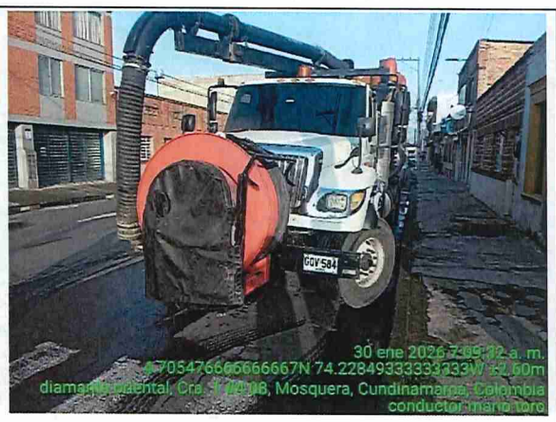



SERVICIO 31 DE ENERO 2026 ODT SONDEO Y SUCCION







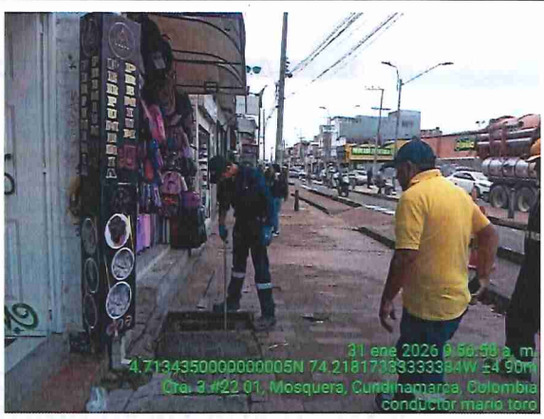









SERVICIO 2 FEBRERO 2026 ODT SONDEO Y SUCCION



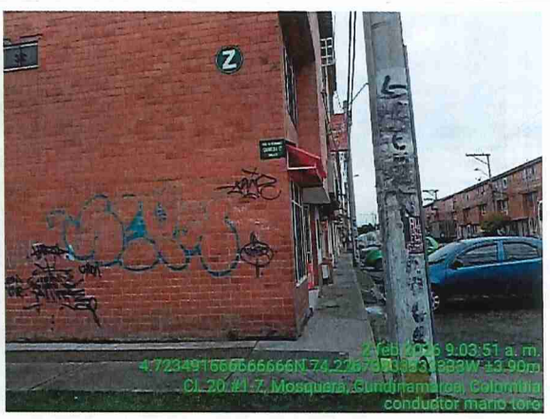







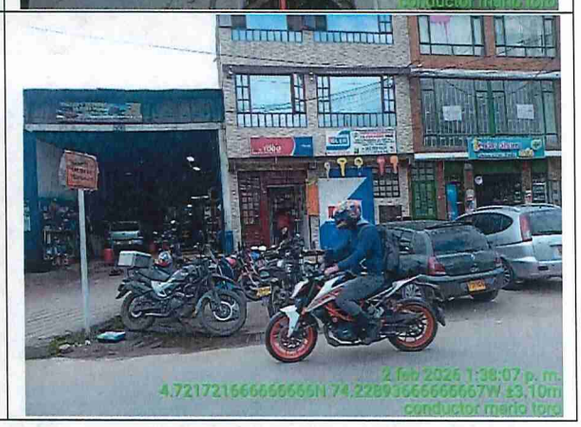

servicioalcliente@ecoserviciosdeoccidente.com
Autopista Bogotá/Medellín - Km 19+050 El Rosal Cund.
318 516 6793 – 320 394 4143
www.ecoserviciosdeoccidente.com





SERVICIO 3 FEBRERO 2026 ODT 536/535/533 SONDEO Y SUCCION













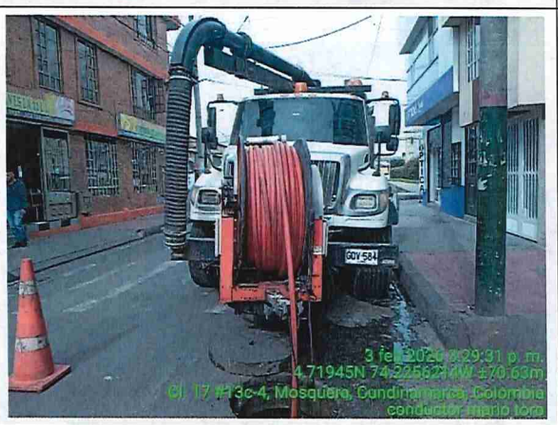



SERVICIO 4 FEBRERO 2026 ODT 536/535/533 SONDEO Y SUCCION













SERVICIO 6 FEBRERO 2026 ODT SONDEO Y SUCCION

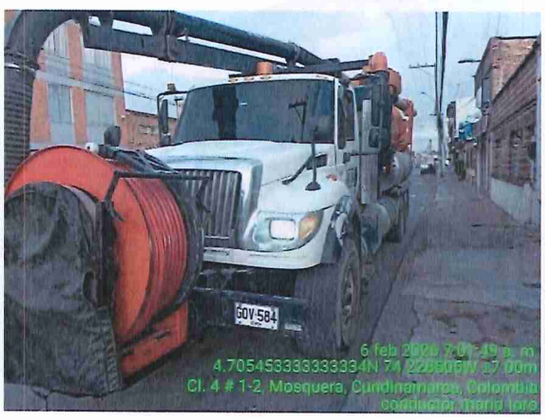

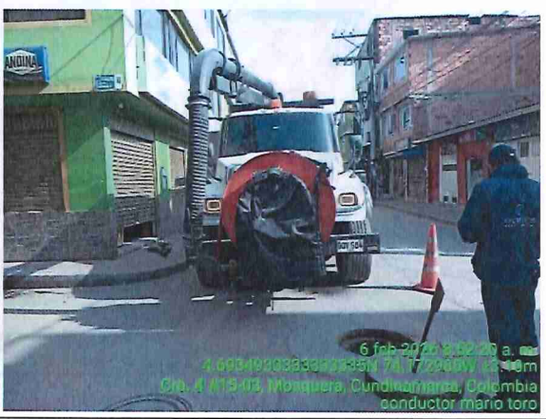





SERVICIO 8 FEBRERO 2026 ODT SONDEO Y SUCCION











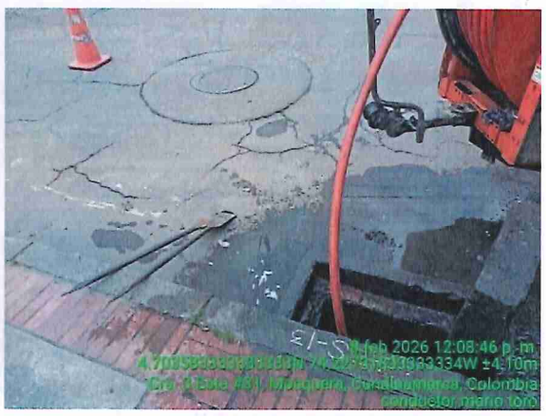









servicioalcliente@ecoserviciosdeoccidente.com
Autopista Bogotá/Medellín - Km 19+050 El Rosal Cund.
318 516 6793 – 320 394 4148
www.ecoserviciosdeoccidente.com













SERVICIO 9 FEBRERO 2026 ODT 724/720/610 SONDEO Y SUCCION

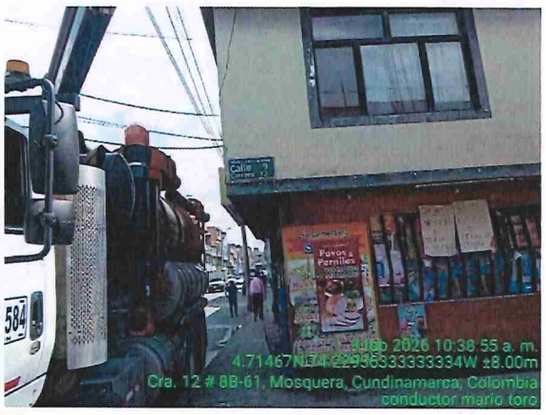
9 feb 2026 10:38:55 a. m.
4.71467N 74.22936333333334W ±8.00m
Cra. 12 # 8B-61, Mosquera, Cundinamarca, Colombia
conductor mario toro


9 feb 2026 10:18:11 a. m.
4.71460000000000001N 74.22931666666666W ±8.00m
Cra. 12 # 8B-61, Mosquera, Cundinamarca, Colombia
conductor mario toro


9 feb 2026 11:50:12 a. m.
4.71464000 74.22936STW ±34.20m
Cra. 12 # 8B-54, Mosquera, Cundinamarca, Colombia
conductor mario toro


9 feb 2026 12:03:00 p. m.
4.71465833333334N 74.22937666666667W ±7.20m
Cra. 12 # 8B-69, Mosquera, Cundinamarca, Colombia
conductor mario toro


9 feb 2026 12:11:36 p. m.
4.71469511N 74.22936STW ±62.60m
Cra. 12 # 8B-69, Mosquera, Cundinamarca, Colombia
conductor mario toro


Cra. 12 #9









SERVICIO 10 FEBRERO 2026 ODT 762/764 SONDEO Y SUCCION





servicioalcliente@ecoserviciosdeoccidente.com
Autopista Bogotá/Medellín - Km 19+050 El Rosal Cund.
318 518 6793 – 320 394 4143
www.ecoserviciosdeoccidente.com

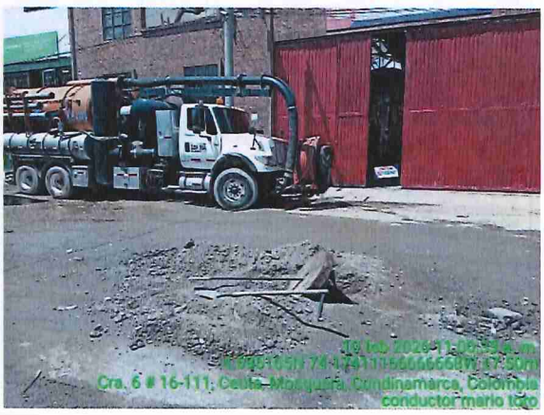











SERVICIO 11 FEBRERO 2026 ODT 764 SONDEO Y SUCCION









SERVICIO 12 FEBRERO 2026 ODT 862/609/868/852/841 SONDEO, SUCCION





SERVICIO 13 FEBRERO 2026 ODT 841 SONDEO Y SUCCION

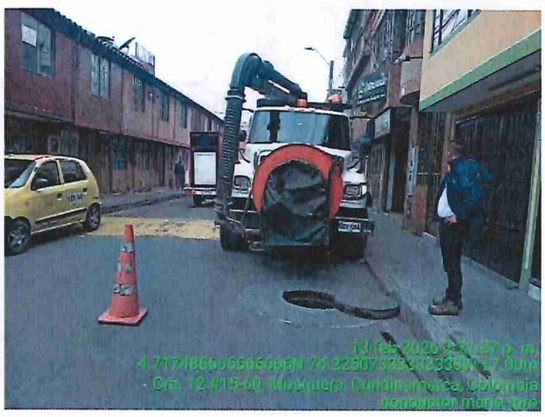











SERVICIO 14 FEBRERO 2026 ODT 841 SONDEO Y SUCCION





SERVICIO 16 FEBRERO 2026 ODT 761/ 864 SONDEO Y SUCCION









SERVICIO 17 FEBRERO 2026 ODT 762/769/759 SONDEO Y SUCCION

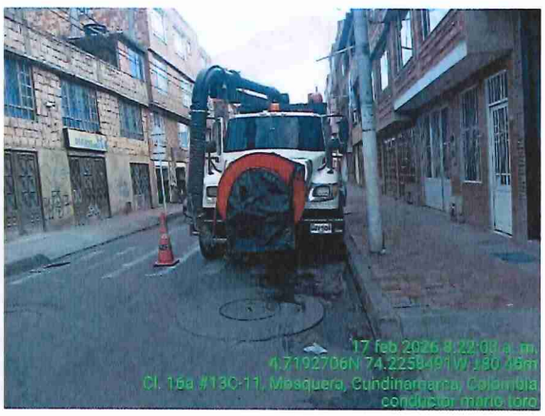











SERVICIO 18 FEBRERO 2026 ODT 854/842/952 SONDEO Y SUCCION





SERVICIO 19 FEBRERO 2026 ODT 964/953/958/981 SONDEO Y SUCCION

















SERVICIO 20 FEBRERO 2026 ODT 929 SONDEO Y SUCCION

















servicioalcliente@ecoserviciosdeoccidente.com
Autopista Bogotá/Medellín - Km 19+050 El Rosal Cund.
318 516 6793 – 320 394 4148
www.ecoserviciosdeoccidente.com


20 feb 2026 8:23:44 a. m.
4.706680000000005N 74.229861666666666W ±5.30m
Cra. 3 # 4-9, Mosquera, Cundinamarca, Colombia
conductor mario toro


20 feb 2026 8:17:31 a. m.
4.706778333333333N 74.229908333333334W ±2.50m
Cra. 1 #3-40, Mosquera, Cundinamarca, Colombia
conductor mario toro

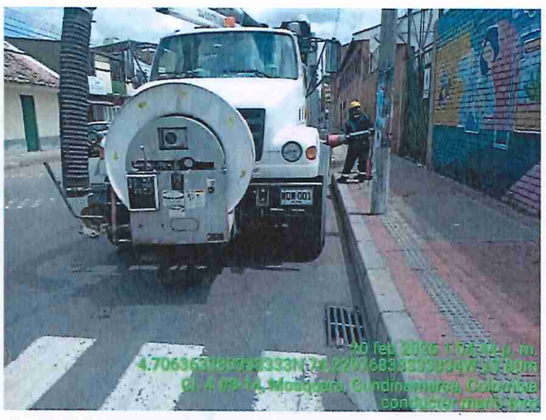
20 feb 2026 1:07:09 p. m.
4.706636666666333N 74.229768333333334W ±3.80m
Cra. 4 #3-14, Mosquera, Cundinamarca, Colombia
conductor mario toro


20 feb 2026 1:19:25 p. m.
4.706518166666333N 74.229761666666667W ±7.00m
Cra. 3 #409, Mosquera, Cundinamarca, Colombia
conductor mario toro


20 feb 2026 1:09:49 p. m.
4.706396666666667N 74.229779999999999W ±7.80m
Cra. 3 # 4-13, Mosquera, Cundinamarca, Colombia
conductor mario toro


20 feb 2026 1:21:00 p. m.
4.706518166666667N 74.229870W ±5.00m
Cra. 3 #409, Mosquera, Cundinamarca, Colombia
conductor mario toro



servicioalcliente@ecoserviciosdeoccidente.com
Autopista Bogotá/Medellín - Km 19+050 El Rosal Cund.
318 516 6793 – 320 394 4143
www.ecoserviciosdeoccidente.com

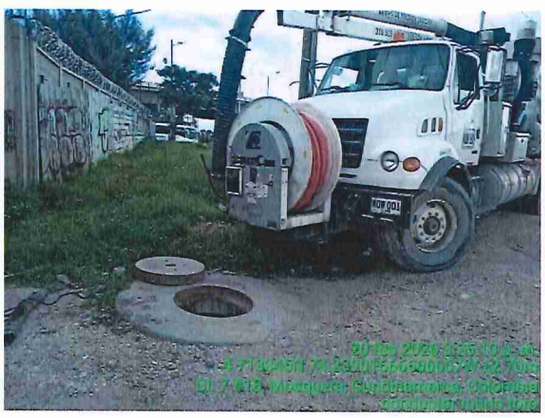



SERVICIO 21 FEBRERO 2026 ODT 1016 SONDEO Y SUCCION







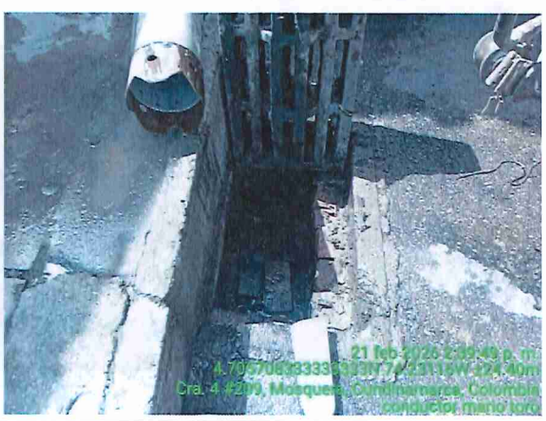













servicioalcliente@ecoserviciosdeoccidente.com
Autopista Bogotá/Medellín - Km 19+050 El Rosal Cund.
318 516 6793 – 320 394 4148
www.ecoserviciosdeoccidente.com

























SERVICIO 23 FEBRERO 2026 ODT 853 SONDEO Y SUCCION

servicioalcliente@ecoserviciosdeoccidente.com
Autopista Bogotá/Medellín - Km 19+050 El Rosal Cund.
318 516 6793 – 320 394 4143
www.ecoserviciosdeoccidente.com





SERVICIO 24 FEBRERO 2026 ODT 1053/1032/1044/ SONDEO Y SUCCION

















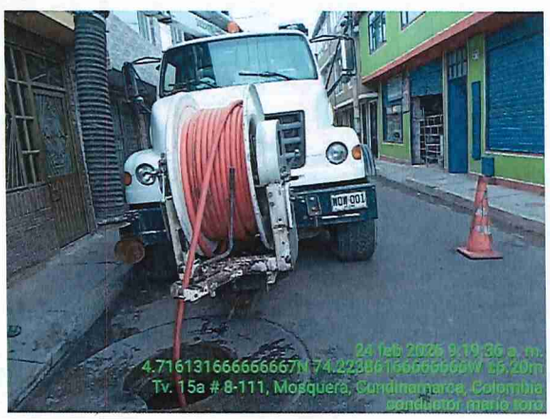



SERVICIO 25 FEBRERO 2026 ODT 1058/1007/1087 SONDEO Y SUCCION













servicioalcliente@ecoserviciosdeoccidente.com
Autopista Bogotá/Medellín - Km 19+050 El Rosal Cund.
318 516 6793 – 320 394 4148
www.ecoserviciosdeoccidente.com





SERVICIO 26 FEBRERO 2026 ODT 1043/1108 SONDEO Y SUCCION









SERVICIO 27 FEBRERO 2026 ODT 1122/1121/1138 SONDEO Y SUCCION

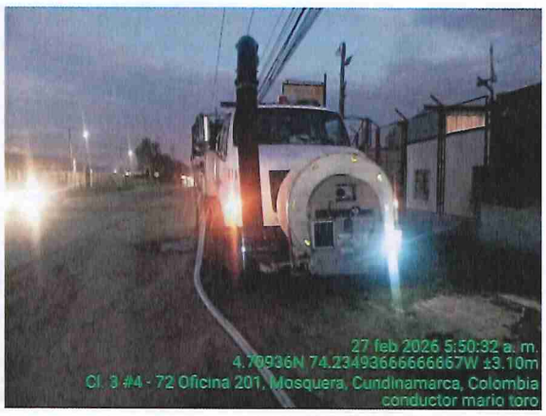
27 feb 2026 5:50:32 a. m.
4.70936N 74.23493666666667W ±3.10m
Cl. 3 #4 - 72 Oficina 201, Mosquera, Cundinamarca, Colombia
conductor mario toro


27 feb 2026 10:03:49 a. m.
4.70248666666667N 74.21258666666667W ±5.20m
Cra. 14a Este #19B - 2, Funza, Mosquera, Cundinamarca, Colombia
conductor mario toro


VITAPETS
27 feb 2026 10:51:32 a. m.
4.70314833333333N 74.21301W ±9.40m
conductor mario toro


27 feb 2026 11:51:04 a. m.
4.701605N 74.213333333333W ±15.00m
Cl. 20 # 10E-105, Funza, Mosquera, Cundinamarca, Colombia
conductor mario toro


27 feb 2026 3:27:18 p. m.
4.707333333333333N 74.21866333333334W ±1.60m
Ak. 5 Este #17 - 07, Mosquera, Cundinamarca, Colombia
conductor mario toro


MOSQUERA
27 feb 2026 3:39:00 p. m.
4.70733N 74.21866333333334W ±2.50m
Ak. 5 Este #17 - 07, Mosquera, Cundinamarca, Colombia
conductor mario toro

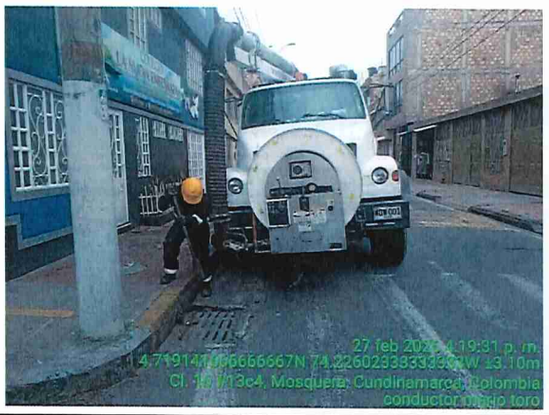
27 feb 2026 4:19:31 p. m.
4.719147666666667N 74.22602833333333W ±3.10m
Cl. 15a # 13c4, Mosquera, Cundinamarca, Colombia
conductor mario toro


27 feb 2026 4:58:21 p. m.
4.719026666666666N 74.22628W ±2.70m
Cl. 15a # 13C-4, Mosquera, Cundinamarca, Colombia
conductor mario toro

	PROCESO GESTION OPERACIONAL	ALCALDÍA DE MOSQUERA
aguas & servicios	FORMATO CONTROL SERVICIO DE VACTOR	
GOP-FR012	Version:001	Fecha: 24/01/2024

FECHA (PROGRAMACIÓN)	No. ORDEN DE TRABAJO	UBICACIÓN	ACTIVIDAD	M3	FECHA DE SOLICITUD	FECHA DE ATENCIÓN DE SOLICITUD	HORA DE INICIO	HORA DE FIN	DURACIÓN	ENCARGADO EAMOS	ENCARGADO EMPRESA VACTOR
25/02/2026	2026001087	ptar Portal Rio	Succión degrase Solicitado por Ing Juan David.		25/02/2026	25/02/2026	3:00	5:00	2:00		
26/02/2026	2026001105	Condado del Dague.	Sondeo con vactor Limpieza manhole.		27/02/2026	27/02/2026	6:00	11:00	5:00		
26/02/2026	2026001108	Centro cll4-475	Se realiza Sondeo con vactor Red Principal	15	26/02/2026	26/02/2026	8:00	5:00	9:00		
26/02/2026	2026001121	Estancia III	Realizar Sondeo Red Principal		27/02/2026	27/02/2026	1:00	4:00	3:00		
26/02/2026	2026001122	El Rubi Cir 11G calle 20	Sondeo Red Principal		27/02/2026	27/02/2026	11:00	1:00	2:00		
27/02/2026	2026001138	Alto de San Juan	Limpieza de Sumideros	3	27/02/2026	27/02/2026	4:00	5:00	1:00		
17/02/2026	2026001149	Centro	Limpieza de Sumideros	3	20/02/2026	20/02/2026	11:30	5:00	5:30		
17/02/2026	[illegible]	centro cr 10 16	Limpieza de Sumideros	6	21/02/2026	21/02/2026	7:00	5:00	10:00		NO Reportada

	PROCESO GESTION OPERACIONAL	
eamos seguros	FORMATO CONTROL SERVICIO DE VACTOR	ALCALDÍA DE MOSQUERA
GOP-FR012	Version:001	Fecha: 24/01/2024

FECHA (PROGRAMACIÓN)	No. ORDEN DE TRABAJO	UBICACIÓN	ACTIVIDAD	M3	FECHA DE SOLICITUD	FECHA DE ATENCIÓN DE SOLICITUD	HORA DE INICIO	HORA DE FIN	DURACION	ENCARGADO EAMOS	ENCARGADO EMPRESA VACTOR
23/02/2026	20260001026	Centro	Mantenimiento Preventivo Sumideros	5	23/02/2026	23/02/2026	7:00	5:00	10:00		
24/02/2026	20260001053	Villa marcela. TV 15 cll 9.	Realizar Sondeo Red Principal		24/02/2026	24/02/2026	7:00	10:00	3:00		
23/02/2026	20260001037	El cabrero CL 22 #2-38	Sondeo Red Principal		24/02/2026	24/02/2026	10:00	10:30	0.30		
23/02/2026	20260001044	Condado del Duque	Sondeo Red Principal		24/02/2026	24/02/2026	10:30	1:00	3:30		
11/02/2026	61 20260001	Insajor.	Sondeo Red Principal		24/02/2026	24/02/2026	1:00	5:00	4:00		
11/02/2026	20260000553	Pozo electr. Villa maria IV	Sondeo Red Principal		23/02/2026	23/02/2026	7:00	5:00	10:00		
23/02/2026	20260001043	Centro calle 4 # 4-75	Sonde Red Principal. Usuario solicita serv.	3	23/02/2026	26/02/2026	7:00	8:00	1:00		
25/02/2026	20260001058	Villa Jady	Sondeo Red. Principal		25/02/2026	25/02/2026	7:00	12:00	5:00		

	PROCESO GESTION OPERACIONAL	ALCALDÍA DE MOSQUERA
	FORMATO CONTROL SERVICIO DE VACTOR	
GOP-FR012	Version:001	Fecha: 24/01/2024

FECHA (PROGRAMACIÓN)	No. ORDEN DE TRABAJO	UBICACIÓN	ACTIVIDAD	M3	FECHA DE SOLICITUD	FECHA DE ATENCIÓN DE SOLICITUD	HORA DE INICIO	HORA DE FIN	DURACION	ENCARGADO EAMOS	ENCARGADO EMPRESA VACTOR
18/02/2026	2026000952	Cl 73-70-12 El Prado	Sondeo Red principal	4	18/02/2026	18/02/2026	2.30	5.00	2:30		
19/02/2026	2026000958	Altos de San Juan Cl 76 13c-39	Sondeo Red Principal	3	19/02/2026	19/02/2026	11:30	3:00	3:30		
19/02/2026	2026000964	El Cubrero Calle 22A cr 2.	Sonde Red Principal	2.	19/02/2026	19/02/2026	7:00	10:30	3:30		
18/02/2026	2026000973	Colegio compartir Tardeo	Usuario solicita Serv. Vactor		19/02/2026	19/02/2026	10:30	11:30	1:00		
17/02/2026	2026000981	colibri	Sondeo Red Principal	3	19/02/2026	19/02/2026	3:00	5:00	2:00		
17/02/2026	2026000829	Centro calle 4 cr 3	Limpieza sumideros	2	20/02/2026	20/02/2026	7:00	10:30	3:30		
20/02/2026		Trébar Quali	Sondeo Red Principal	2.	20/02/2026	20/02/2026	10:30	11:30	1:00		
20/02/2026	2026000987	Porvenir Centro calle 11 cr 243	Sondeo Red Principal		23/02/2026	23/02/2026	12:00	3:00	3:00		

	PROCESO GESTION OPERACIONAL	
eamos / aguas	FORMATO CONTROL SERVICIO DE VACTOR	ALCALDÍA DE MOSQUERA
GOP-FR012	Version:001	Fecha: 24/01/2024

FECHA (PROGRAMACIÓN)	No. ORDEN DE TRABAJO	UBICACIÓN	ACTIVIDAD	M3	FECHA DE SOLICITUD	FECHA DE ATENCIÓN DE SOLICITUD	HORA DE INICIO	HORA DE FIN	DURACION	ENCARGADO EAMOS	ENCARGADO EMPRESA VACTOR
09/02/2026	2026000962	Altos de San Juan	Mantenimiento Preventivo de Redes Feb. 2026	2	09/02/2026	12/02/2026	7:00	2:30	7:30.		
09/02/2026	2026000963	Altos de Santa Ana.	Mantenimiento Preventivo de redes Feb 2026.	3	09/02/2026	10/02/2026.	3:00	5:00	2:00		
09/02/2026	2026000964	Centro.	Mantenimiento Preventivo de Redes Feb 2026	1	09/02/2026	10/02/26 11/02/26	11:45 - 3:00 Pm 7:00 - 11:00 Am	3:00Pm.	3:45		
09/02/2026	2026000964	Centro	Mantenimiento Preventivo de Redes Feb 2026	4	09/02/2026	11/02/26	7 am.	11am	4:00		
11/02/2026	2026000862	Remanso Cr 19A Cl 22A	Realizar sondeo con vactor Red. Principal	3	11/02/2026	12/02/26	7am	8:30	1.30		
11/02/2026	2026000609	INSAJOR	Realizar Sonde. con vactor Red Principal	5	11/02/2026.	12/02/26	8:30	10:30	2.00		
12/02/2026	2026000868	Remanso calle 23 Cr 19B	Mantenimiento preventivo Sumideros	3	12/02/2026	12/02/2026.	10:30	1.00 Pm.	2:30		
11/02/2026	2026000852	Villa marcela. Cr 13 11-64	Verificar Estado y funcionamiento red de Alcantarillado	1	12/02/2026	12/02/2026	1:00	3:20	2:20		

	PROCESO GESTION OPERACIONAL	ALCALDÍA DE MOSQUERA
2 somos 2 activos	FORMATO CONTROL SERVICIO DE VACTOR	
GOP-FR012	Version:001	Fecha: 24/01/2024

FECHA (PROGRAMACIÓN)	No. ORDEN DE TRABAJO	UBICACIÓN	ACTIVIDAD	M3	FECHA DE SOLICITUD	FECHA DE ATENCIÓN DE SOLICITUD	HORA DE INICIO	HORA DE FIN	DURACION	ENCARGADO EAMOS	ENCARGADO EMPRESA VACTOR
10/02/2026	2026008641	Ptar Puentes	Usuario solicita. Servicio de vactor.	2	12/02/2026	12/02/2026	3:00	5:00	1:40		
08/02/2026	2026008644	Centro cr 3 calle 345	Mantenimiento Preventivo Redes	3	08/02/2026	08/02/2026	12:00	3:00	3:00		
16/02/2026	2026008869	Siete trojes	Limpieza y mantenimiento Sumideros	3	16/02/2026	16/02/2026	7:00	10:30	3:30		
11/02/2026	2026008845	Villa cetty	Realizar sondeo con vactor red Principal	5	08/02/2026	08/02/2026	10:00	12:00	2:00		
11/02/2026	2026008846	Estadio municipal	Realizar sondeo con vactor red Principal	N/A	08/02/2026	08/02/2026	3:00	7:00	4:00		
10/02/2026	2026008641	Ptar puentes	Descarga de material en punto certificado		13/02/2026	13/02/2026	7:00	2:00	7:00		
10/02/2026	2026008841	Ptar Puentes	Descarga de material en Punto certificado		14/02/2026	14/02/2026	7:00	12:00	5:00		
10/02/2026	2026008841	Ptar Puentes	Succion material trampa de grasas Faltante		13/02/2026	13/02/2026	2:00	5:00	3:00		

	PROCESO GESTION OPERACIONAL	ALCALDÍA DE MOSQUERA
	FORMATO CONTROL SERVICIO DE VACTOR	
GOP-FR012	Version:001	Fecha: 24/01/2024

FECHA (PROGRAMACIÓN)	No. ORDEN DE TRABAJO	UBICACIÓN	ACTIVIDAD	M3	FECHA DE SOLICITUD	FECHA DE ATENCIÓN DE SOLICITUD	HORA DE INICIO	HORA DE FIN	DURACION	ENCARGADO EAMOS	ENCARGADO EMPRESA VACTOR
03/02/2026	2026005491	Insajor.	Sondeo Red Principal.	10	03/02/2026	04/02/2026	03:00	03:18	8		
04/02/2026	2026000603	Santana Calle 9c Cr 10-10A	Sondeo Red. Principal.	5	03/02/2026	04/02/2026	03:15	05:10	2.		
06/02/2026	2026000724	Villa suana Cl 10B #24-68	Sondeo Red Principal.	3	06/02/2026	09/02/2026	07:00	09:10	2:10		
06/02/2026	2026000728	Santa ana Cr 12 #9. Esquina.	Sondeo Red principal	2.	06/02/2026	09/02/2026	9:10	2:30	5:20		
04/02/2026	2026000640	Insajor.	Sondeo Red Principal	5	04/02/2026	09/02/2026	0:2:30	5:00	2:30.		
09/02/2026	2026000759	Alcala.	Mantenimiento Preventivo Redes Febrero 2026		09/02/2026	17/02/2026	3:30	5:00	1.30		
09/02/2026	2026000760	Alexandras	Mantenimiento Preventivo Redes Feb. 2026		09/02/2026	17/02/2026	2:30	3:30	1.00		
09/02/2026	2026000761	Alicante.	Mantenimiento Preventivo Redes Feb 2026		09/02/2026	16/02/2026	11:30	5:00	5:30		

GOP-FR012	PROCESO GESTION OPERACIONAL FORMATO CONTROL SERVICIO DE VACTOR Version:001	ALCALDÍA DE MOSQUERA Fecha: 24/01/2024

FECHA (PROGRAMACIÓN)	No. ORDEN DE TRABAJO	UBICACIÓN	ACTIVIDAD	M3	FECHA DE SOLICITUD	FECHA DE ATENCIÓN DE SOLICITUD	HORA DE INICIO	HORA DE FIN	DURACION	ENCARGADO EAMOS	ENCARGADO EMPRESA VACTOR
02/02/2026	2026000512	Barrio Poblado calle 10 calle 9B Cr 17-16-15-17B	Preventivo poblado		02/02/2026	02/02/2026	7:00	5.00pm	10		
02/02/2026	2026000531	Polo max cr 5 15216	OT: 531 Biomax Sondeo casa Domiciliaria.		02/02/2026	03/02/2026	7:30	9:20	1.50		
02/02/2026	2026000513	Centro cl 4 1-57.	OT. 513 Sondeo. casa. Domiciliaria		02/02/2026	03/02/2026	9:40	2:40	5		
02/02/2026	2026000533	La cumbre COI. cl 78 9-12	OT: 533 Sondeo casa. Sondeo Domiciliaria. Red.		02/02/2026	03/02/2026	4:15	4:30	0.15		
02/02/2026	2026000536	Alto de san juan. cl 17 13c-05	OT: 536 Sondeo Red.		02/02/2026	03/02/2026	3:10	4:10	1.00		
02/02/2026	2026000535	Centro cr 4 calle Antiso	OT: 535 Sondeo Red.		02/02/2026	03/02/2026	2:50	3:00	0.10.		
18/02/2026	2026000574	EBAR. CARROJA.	Sondeo con vactor		18/02/2026	18/02/2026	7:00	9:30	2.30		
10/02/2026.	2026000542	EBAR Serrezuela	Sondeo con Vactor.	5	18/02/2026	18/02/2026	9:30	2:30	5:00		

JK Scaner.

eamos Seguros	PROCESO GESTION OPERACIONAL	ALCALDÍA DE MOSQUERA
	FORMATO CONTROL SERVICIO DE VACTOR	
GOP-FR012	Version:001	Fecha: 24/01/2024

FECHA (PROGRAMACIÓN)	No. ORDEN DE TRABAJO	UBICACIÓN	ACTIVIDAD	M3	FECHA DE SOLICITUD	FECHA DE ATENCIÓN DE SOLICITUD	HORA DE INICIO	HORA DE FIN	DURACION	ENCARGADO EAMOS	ENCARGADO EMPRESA VACTOR
29/01/26	2026000483	Rubi Cr 12 E Cll 19B	MANTENIMIENTO PREVENTIVO Redes		30/01/26	30/01/26	08:00	09:30	1:30		
29/01/26	2026000484	Villa Maria IV Pozo Eyector	Mantenimiento Preventivo Redes		30/01/26	30/01/26	10:00	14:00	4:00		
26/01/26	2026000437	Centro Cl 4 N: 1-25	Limpieza y mantenimiento Sumideros		30/01/26	30/01/26	16:30	17:30	1:00		
31/12/25	2025009392	Villa Nueva Cra 20-49	Usuario Solicita serv. Vactor / Rebosamiento de aguas Residuales		30/01/26	31/01/26	09:15	10:30	1:15		
22/01/26	2026000388	Villa maria III Dg 18-603	Usuario Solicita. Alcantarilla Rebosada.		22/01/26	31/01/26	04:00	05:50	1:50		
29/01/26	2026000451	Vereda. Parcelas	Usuario Solicita Sondeo Pozo Septico.		29/01/26	31/01/26	12:30	15:10	3:40		
			Marleny Lopez 3133707566								
30/01/26	2026000525	Centro Cr 5-20 49	Usuario Solicita Serv. de vactor. Realizar Sondeo Red Principal.		30/01/26	31/01/26	15:40	16:00	1:00		
02/02/2026	2026000519	Remanso	Preventivo Remanso	5	06/02/26	06/02/26	7:00	5:00	4:00		

ECOSERVICIOS DE OCCIDENTE S.A.S E.S.P.
NIT. 900.324.021-0

CERTIFICA

ECO-20261603-1

Que nuestra empresa realizó el servicio de recolección y transporte mediante SUCCIÓN Y SONDEO DE LODOS provenientes de la empresa **ACUEDUCTO Y ALCANTARILLADO DE MOSQUERA EAMOS E.S.P** Identificada con **NIT 832.000.850-2**, en el periodo del 01 de febrero al 28 de febrero 2026. Dichos residuos de lodos fueron dispuestos a la PTAR Sabana de Occidente.

Las cuales son tratadas por el sistema físico químico, para su vertimiento al rio Bojacá, en las coordenadas norte 1019971 y este 973299 Sistema MAGNA SIRGAS

DÍA/ MES / AÑO	CANTIDAD M^3
03/02/2026	8
18/02/2026	8

Dada en El Rosal – Cundinamarca a los **(16)** días del mes de **MARZO** del año 2026.

ELABORA	**REVISA**	**AUTORIZA**
Ingeniera Ambiental	Coordinador Admin y SIGE	Subgerencia

Vigilada por la Superintendencia de servicios públicos

DIAN

Formulario del Registro Único Tributario

001

2. Concepto 0 2 Actualización

4. Número de formulario 141234615267

(415)7707212489984(8020) 000014123461526 7

5. Número de Identificación Tributaria (NIT)	6. DV	12. Dirección seccional		14. Buzón electrónico
9 0 0 3 2 4 0 2 1	0	Impuestos de Bogotá	3 2	

IDENTIFICACIÓN

24. Tipo de contribuyente	25. Tipo de documento	26. Número de Identificación	
Persona jurídica 1			

Lugar de expedición	28. País	29. Departamento	30. Ciudad/Municipio

31. Primer apellido	32. Segundo apellido	33. Primer nombre	34. Otros nombres

35. Razón social
ECOSERVICIOS DE OCCIDENTE S.A.S E.S.P.

36. Nombre comercial	37. Sigla

UBICACIÓN

38. País	39. Departamento	40. Ciudad/Municipio
COLOMBIA 1 6 9	Cundinamarca 2 5	El Rosal 2 6 0

41. Dirección principal
AUT MEDELLIN K M 19 VDA PUERTA DE CUERO

42. Correo electrónico gerencia@ecoserviciosdeoccidente.com

43. Código postal	44. Teléfono 1	45. Teléfono 2
	3 2 0 3 9 4 0 3 7 9	3 2 0 3 9 5 0 4 4 1

CLASIFICACIÓN

Actividad económica

Actividad principal		Actividad secundaria		Otras actividades			Ocupación	
46. Código	47. Fecha inicio actividad	48. Código	49. Fecha inicio actividad	50. Código	1	2	51. Código	52. Número establecimientos
3 8 1 1	2 0 0 9 1 1 0 9	3 8 2 1	2 0 2 1 0 7 0 1		4 9 2 3	3 9 0 0		

Responsabilidades, Calidades y Atributos

	1	2	3	4	5	6	7	8	9	10	11	12	13	14	15	16	17	18	19	20	21	22	23	24	25	26
53. Código	5	7	9	1	4	4	2	4	8	5	2	5	5	5	9											

05- Impto. renta y compl. régimen ordinar
07- Retención en la fuente a título de rent
09- Retención en la fuente en el impuesto
14- Informante de exogena
42- Obligado a llevar contabilidad
48 - Impuesto sobre las ventas - IVA
52 - Facturador electrónico
55 - Informante de Beneficiarios Finales
59 - Autorretención especial renta

Usuarios aduaneros

	1	2	3	4	5	6	7	8	9	10	11	12	13	14	15	16	17	18	19	20
54. Código																				

Exportadores

55. Forma	56. Tipo	Servicio	1	2	3
		57. Modo			
		58. CPC			

IMPORTANTE: Sin perjuicio de las actualizaciones a que haya lugar, la inscripción en el Registro Único Tributario -RUT-, tendrá vigencia indefinida y en consecuencia no se exigirá su renovación

Para uso exclusivo de la DIAN

59. Anexos SI [ ] NO [X] 60. No. de Folios: 0 61. Fecha 2026-02-10 / 08:08:53AM

La información suministrada a través del formulario oficial de inscripción, actualización, suspensión y cancelación del Registro Único Tributario (RUT), deberá ser exacta y veraz; en caso de constatar inexactitud en alguno de los datos suministrados se adelantarán los procedimientos administrativos sancionatorios o de suspensión, según el caso, Parágrafo del artículo 1.6.1.2.6 del Decreto 1625 del 2016. De igual manera al formalizar el trámite el usuario fue informado y acepta la política de tratamiento de datos ley 1581 de 2012.
Firma del solicitante:

Sin perjuicio de las verificaciones que la DIAN realice.
Firma autorizada:

984. Nombre ESPITIA PARRA SARA VIVIANA
985. Cargo Representante legal Certificado

Fecha generación documento PDF: 09-03-2026 11:12:58AM

COPIA CERTIFICADO DOCUMENTO SIN COSTO

DIAN

Formulario del Registro Único Tributario

001

Página 2 de 5 **Hoja 2**

Espacio reservado para la DIAN

4. Número de formulario 141234615267

(415)7707212489984(8020) 000014123461526 7

5. Número de Identificación Tributaria (NIT)	6. DV	12. Dirección seccional	14. Buzón electrónico
9 0 0 3 2 4 0 2 1	0	Impuestos de Bogotá 3 2	

Características y formas de las organizaciones

62. Naturaleza	2	63. Formas asociativas	1 2	64. Entidades o institutos de derecho público de orden nacional, departamental, municipal y descentralizados	
65. Fondos		66. Cooperativas		67. Sociedades y organismos extranjeros	
68. Sin personería jurídica		69. Otras organizaciones no clasificadas		70. Beneficio	1

Constitución, Registro y Última Reforma

Documento	1. Constitución	2. Reforma
71. Clase	0 1	0 1
72. Número	0 0 0 0 1	2
73. Fecha	2 0 0 9 1 1 0 3	2 0 1 0 0 5 1 4
74. Número de notaría		
75. Entidad de registro	0 3	0 3
76. Fecha de registro	2 0 0 9 1 1 1 7	2 0 1 0 0 5 2 8
77. No. Matrícula mercantil	0 0 0 0 0 0 6 3 3 4 0	6 3 3 4 0
78. Departamento	2 5	2 5
79. Ciudad/Municipio	2 6 0	4 7
Vigencia		
80. Desde		
81. Hasta		

Composición del Capital

82. Nacional	1 0 0 %
83. Nacional público	0 . 0 %
84. Nacional privado	1 0 0 . 0 %
85. Extranjero	0 %
86. Extranjero público	0 . 0 %
87. Extranjero privado	0 . 0 %

Entidad de vigilancia y control

88. Entidad de vigilancia y control

Superintendencia de Servicios Públicos 4

Estado y Beneficio

Item	89. Estado actual	90. Fecha cambio de estado	91. Número de Identificación Tributaria (NIT)	92. DV
1	8 0	2 0 1 6 0 1 0 1		-
2				-
3				-
4				-
5				-

Vinculación económica

93. Vinculación económica	94. Nombre del grupo económico y/o empresarial	95. Número de Identificación Tributaria (NIT) de la Matriz o Controlante	96. DV.

97. Nombre o razón social de la matriz o controlante

170. Número de identificación tributaria otorgado en el exterior	171. País	172. Número de identificación tributaria sociedad o natural del exterior con EP	

173. Nombre o razón social de la sociedad o natural del exterior con EP

COPIA CERTIFICADO DOCUMENTO SIN COSTO

DIAN

Formulario del Registro Único Tributario
Representación

001

Espacio reservado para la DIAN

4. Número de formulario: 141234615267

(415)7707212489984(8020) **000014123461526 7**

5. Número de Identificación Tributaria (NIT)	6. DV	12. Dirección seccional	14. Buzón electrónico
9 0 0 3 2 4 0 2 1	0	Impuestos de Bogotá 3 2	

Representación

1

98. Representación	99. Fecha inicio ejercicio representación
REPRS LEGAL PRIN 1 8	2 0 1 0 0 5 1 4

100. Tipo de documento	101. Número de identificación	102. DV	103. Número de tarjeta profesional
Cédula de Ciudadaní 1 3	4 6 3 8 2 9 6 5		

104. Primer apellido	105. Segundo apellido	106. Primer nombre	107. Otros nombres
ESPITIA	PARRA	SARA	VIVIANA

108. Número de Identificación Tributaria (NIT)	109. DV	110. Razón social representante legal

2

98. Representación	99. Fecha inicio ejercicio representación
REPRS LEGAL SUPL 1 9	2 0 2 3 0 5 0 1

100. Tipo de documento	101. Número de identificación	102. DV	103. Número de tarjeta profesional
Cédula de Ciudadan 1 3	8 0 0 7 4 8 3 1		

104. Primer apellido	105. Segundo apellido	106. Primer nombre	107. Otros nombres
ORTEGA	SANDOVAL	DIEGO	FERNANDO

108. Número de Identificación Tributaria (NIT)	109. DV	110. Razón social representante legal

3

98. Representación	99. Fecha inicio ejercicio representación

100. Tipo de documento	101. Número de identificación	102. DV	103. Número de tarjeta profesional

104. Primer apellido	105. Segundo apellido	106. Primer nombre	107. Otros nombres

108. Número de Identificación Tributaria (NIT)	109. DV	110. Razón social representante legal

4

98. Representación	99. Fecha inicio ejercicio representación

100. Tipo de documento	101. Número de identificación	102. DV	103. Número de tarjeta profesional

104. Primer apellido	105. Segundo apellido	106. Primer nombre	107. Otros nombres

108. Número de Identificación Tributaria (NIT)	109. DV	110. Razón social representante legal

5

98. Representación	99. Fecha inicio ejercicio representación

100. Tipo de documento	101. Número de identificación	102. DV	103. Número de tarjeta profesional

104. Primer apellido	105. Segundo apellido	106. Primer nombre	107. Otros nombres

108. Número de Identificación Tributaria (NIT)	109. DV	110. Razón social representante legal

COPIA CERTIFICADO DOCUMENTO SIN COSTO

DIAN

Formulario del Registro Único Tributario
Revisor Fiscal y Contador

001

Página 4 de 5 **Hoja 5**

Espacio reservado para la DIAN

4. Número de formulario 141234615267

(415)7707212489984(8020) 000014123461526 7

5. Número de Identificación Tributaria (NIT)	6. DV	12. Dirección seccional	14. Buzón electrónico
9 0 0 3 2 4 0 2 1	0	Impuestos de Bogotá 3 2	

Revisor Fiscal y Contador

Revisor fiscal principal

124. Tipo de documento	125. Número de identificación	126. DV	127. Número de tarjeta profesional
Cédula de Ciudadanía 1 3	7 4 3 4 6 6 6 3	8	9 4 4 3 2 T

128. Primer apellido	129. Segundo apellido	130. Primer nombre	131. Otros nombres
ROMERO	RAMOS	LUIS	GERMAN

132. Número de Identificación Tributaria (NIT)	133. DV	134. Sociedad o firma designada

135. Fecha de nombramiento: 2 0 2 6 0 1 0 1

Revisor fiscal suplente

136. Tipo de documento	137. Número de identificación	138. DV	139. Número de tarjeta profesional
Cédula de Ciudadanía 1 3	3 1 8 4 5 2 8	7	1 5 8 0 4 9 T

140. Primer apellido	141. Segundo apellido	142. Primer nombre	143. Otros nombres
TELLEZ	PALACIOS	JOSE	MELECIO

144. Número de Identificación Tributaria (NIT)	145. DV	146. Sociedad o firma designada

147. Fecha de nombramiento: 2 0 2 6 0 1 0 1

Contador

148. Tipo de documento	149. Número de identificación	150. DV	151. Número de tarjeta profesional
Cédula de Ciudadanía 1 3	1 0 7 0 9 8 1 7 5 5	6	3 4 2 9 1 3 T

152. Primer apellido	153. Segundo apellido	154. Primer nombre	155. Otros nombres
SALCEDO	BARACALDO	NICOLLE	YERALDINE

156. Número de Identificación Tributaria (NIT)	157. DV	158. Sociedad o firma designada

159. Fecha de nombramiento: 2 0 2 5 1 2 0 1

COPIA CERTIFICADO
DOCUMENTO SIN COSTO

DIAN

Formulario del Registro Único Tributario
Estado de la Empresa o Persona

001

Página 5 de 5 **Hoja 7**

Espacio reservado para la DIAN

4. Número de formulario 141234615267

(415)7707212489984(8020) 000014123461526 7

5. Número de Identificación Tributaria (NIT)	6. DV	12. Dirección seccional Impuestos de Bogotá	14. Buzón electrónico
		3 2	

Estado y beneficio

Item	89. Estado actual	90. Fecha cambio de estado	91. Número de Identificación Tributaria (NIT)	92. DV
1	4 9	2 0 0 9 1 1 1 7		-
2				-
3				-
4				-
5				-
6				-
7				-
8				-
9				-
10				-
11				-
12				-
13				-
14				-
15				-
16				-
17				-
18				-
19				-
20				-
21				-
22				-

COPIA CERTIFICADO
DOCUMENTO SIN COSTO

Fecha generación documento PDF: 09-03-2026 11:12:58AM

DAVIVIENDA

Banco Davivienda S.A.

CERTIFICACION

TENJO, CUNDINAMARCA, 19/11/2024

Por medio de la presente hacemos constar que nuestro cliente **ECOSERVICIOS DE OCCIDENTE S A S E S P** con NIT **900.324.021-0** posee en el Banco Davivienda:

CUENTA CORRIENTE

Número 468369999577

Cordialmente,

BANCO DAVIVIENDA

SUPERINTENDENCIA FINANCIERA DE COLOMBIA
DO

CERTIFICADO PAGO DE APORTES A LA SEGURIDAD SOCIAL, PARAFISCALES Y NOMINA

LUIS GERMAN ROMERO RAMOS, identificado con Cedula de Ciudadanía No. 74.346.663 de nacionalidad Colombiana y mayor de edad, en calidad de Revisor Fiscal de ECOSERVICIOS DE OCCIDENTE S.A.S E.S.P, certifico que:

1. *ECOSERVICIOS DE OCCIDENTE S.A.S. E.S.P. ha realizado las respectivas afiliaciones al sistema de seguridad social y parafiscales de los empleados.*

2. *ECOSERVICIOS DE OCCIDENTE S.A.S. E.S.P. se encuentra al día dentro de los plazos establecidos para el pago de aportes a Seguridad Social, parafiscales, sueldos, salarios, y prestaciones legales o extralegales.*

La presente se expide en El Rosal, a solicitud del interesado a los diez (10) días del mes de marzo de 2026 con destino a EMPRESA DE ACUEDUCTO Y ALCANTARILLADO DE MOSQUERA.

LUIS GERMAN ROMERO RAMOS
C.C. 74.346.663 de Miraflores
Contador T.P. 94.432-T
Cel. 3108774513


JUNTA CENTRAL DE CONTADORES
TARJETA PROFESIONAL
DE CONTADOR PUBLICO
94432-T
LUIS GERMAN
ROMERO RAMOS
C.C. 74346663
RESOLUCION INSCRIPCION 136 FECHA 21/08/2003
UNIVERSIDAD DE LA SALLE
DIRECTOR GENERAL
JULIO CESAR ACUÑA GONZALEZ 104162

aportes en línea

Certificado de Aportes

Se certifica que MARIO CESAR TORO QUINTERO identificado(a) con CC 1019011535 realizó los siguientes aportes al Sistema de Seguridad Social:

ECOSERVICIOS DE OCCIDENTE S.A.S. E.S.P. NI 900324021

Periodo		Clave		Planilla		Novedades															
Pensión	Salud	Pago	Planilla	Tipo	Fecha Pago	ing	ret	tde	tae	tdp	tap	vsp	cor	vst	sln	ige	lma	vac	avp	vct	irl	vip
2026-02	2026-03	114032736	9501062638	E	2026-03-05									X								

Riesgo	Administradora	Días	Tarifa	IBC	Cotización
AFP	PORVENIR	30	16%	$2,167,642	$346,900
ARL	ARL SURA	30	4.35%	$2,167,642	$94,300
CCF	COLSUBSIDIO	30	4%	$2,167,642	$86,800
EPS	NUEVA E.P.S.	30	4%	$2,167,642	$86,800

Este certificado se expide el día 2026-03-05 a las 09:13.

compensar | miplanilla.com

CERTIFICADO DE APORTES AL SISTEMA DE PROTECCIÓN SOCIAL

Se certifica que **SOLUCIONES LABORALES HORIZONTE SAS**, identificada con **NI** número **900392658**, aportó por **JONATAN DAVID LOPEZ RESTREPO**, identificado(a) con **CC** número **1045528394** por concepto de aportes obligatorios al sistema General de Seguridad Social, mediante tipo de planilla **E** número **61503889** para el periodo de salud **2026-03** y pensiones **2026-02** de la siguiente forma.

CODIGO	NOMBRE	COTIZANTE	SUBTIPO	ING	RET	TDE	TAE	TDP	TAP	VSP	VST	SLN	IGE	LMA	VAC	AVP	VCT	IRP	CORRECCIÓN	DIAS	IBC	COTIZACION Y/O APORTE	PERIODO	NUMERO DE PLANILLA	FECHA DE PAGO	EXONERACION
25-14	Administradora Colombiana de Pensiones - Colpensiones	1	0	X														0		29	$1.692.542	$270.900	Febrero - 2026	61503889	03/03/2026	S
CCF22	Colsubsidio Caja de Compensacion Filiar	1	0	X														0		29	$1.692.542	$67.800	Febrero - 2026	61503889	03/03/2026	S
EPS037	Nueva Promotora de Salud - Nueva EPS	1	0	X														0		29	$1.692.542	$67.800	Marzo - 2026	61503889	03/03/2026	S
14-23	POSITIVA COMPANIA DE SEGUROS	1	0	X														0		29	$1.692.542	$117.900	Febrero - 2026	61503889	03/03/2026	S

El presente certificado se expide a los 4 días del mes Marzo de 2026

Este documento está clasificado como privado por parte de Compensar Operador de Información.

REPÚBLICA DE COLOMBIA
IDENTIFICACIÓN PERSONAL
CÉDULA DE CIUDADANÍA

NUMERO **74.346.663**

ROMERO RAMOS

APELLIDOS

LUIS GERMAN

NOMBRES

FIRMA





INDICE DERECHO

FECHA DE NACIMIENTO **03-NOV-1973**

FACATATIVA
(CUNDINAMARCA)
LUGAR DE NACIMIENTO

1.70	**O+**	**M**
ESTATURA	G.S. RH	SEXO

20-AGO-1992 MIRAFLORES
FECHA Y LUGAR DE EXPEDICIÓN

REGISTRADOR NACIONAL
JUAN CARLOS GALINDO VACHA

A-1500150-00853858-M-0074346663-20161006 0051652221G 1 9997150078

República de Colombia
Ministerio de Comercio Industria y Turismo
JUNTA CENTRAL DE CONTADORES
TARJETA PROFESIONAL
DE CONTADOR PUBLICO

94432-T



LUIS GERMAN
ROMERO RAMOS
C.C. 74346663
RESOLUCION INSCRIPCION 136 **FECHA 21/08/2003**
UNIVERSIDAD DE LA SALLE

DIRECTOR GENERAL

JULIO CESAR ACUÑA GONZALEZ 104162

155108

Esta tarjeta es el único documento que lo acredita como CONTADOR PUBLICO de acuerdo con lo establecido en la ley 43 de 1990.

Agradecemos a quien encuentre esta tarjeta comunicarse al PBX: 644 44 50 o devolverla a la UAE - Junta Central de Contadores a la calle 96 No. 9A - 21 Bogotá D.C.

UNIDAD ADMINISTRATIVA ESPECIAL **JUNTA CENTRAL DE CONTADORES**

Certificado No:

2AE6E17099626A02

LA REPUBLICA DE COLOMBIA

MINISTERIO DE COMERCIO, INDUSTRIA Y TURISMO

UNIDAD ADMINISTRATIVA ESPECIAL

JUNTA CENTRAL DE CONTADORES

CERTIFICA A:
QUIEN INTERESE

Que el contador público **LUIS GERMAN ROMERO RAMOS** identificado con CÉDULA DE CIUDADANÍA No 74346663 de MIRAFLORES (BOYACÁ) Y Tarjeta Profesional No 94432-T SI tiene vigente su inscripción en la Junta Central de Contadores y desde los últimos 5 años.

NO REGISTRA ANTECEDENTES DISCIPLINARIOS **********
****
****

Dado en BOGOTA a los 16 días del mes de Enero de 2026 con vigencia de (3) Meses, contados a partir de la fecha de su expedición.

SANDRA MILENA BARRIOS PULIDO
DIRECTOR GENERAL

ESTE CERTIFICADO DIGITAL TIENE PLENA VALIDEZ DE CONFORMIDAD CON LO ESTABLECIDO EN EL ARTICULO 2 DE LA LEY 527 DE 1999, DECRETO UNICO REGLAMENTARIO 1074 DE 2015 Y ARTICULO 6 PARAGRAFO 3 DE LA LEY 962 DEL 2005

Para confirmar los datos y veracidad de este certificado, lo puede consultar en la página web www.jcc.gov.co digitando el número del certificado