eamos Empresa de Acueducto y Alcantarillado de Mosquera	PROCESO GESTIÓN DE PLANEACION Y DIRECCIONAMIENTO ESTRATEGICO	ALCALDÍA DE MOSQUERA
	FORMATO RECIBO DE CUENTAS DE COBRO O FACTURAS	
Código: GES-FR011	Version: 010	Fecha: 01/09/2025

FECHA DE RADICACIÓN:	20/04/2026
FECHA RADICACIÓN DE LA FACTURA Y/O CUENTA DE COBRO (Supervisor):	10/04/2026
No. DE CONTRATO:	053-2026 ECOSERVICIOS DE OCCIDENTE SAS ESP
No. FACTURA y/o CUENTA DE COBRO:	FVE 4597
VALOR DE LA FACTURA y/o CUENTA DE COBRO	$ 92,662,325.00
OBJETO	PRESTACIÓN DE SERVICIOS DE UN EQUIPO DE SUCCIÓN PRESIÓN PARA EL APOYO A LA EMPRESA DE ACUEDUCTO Y ALCANTARILLADO DE MOSQUERA - EAMOS E.S.P. EN LAS ACTIVIDADES DE LIMPIEZA, DESAZOLVE Y MANTENIMIENTO DEL SISTEMA DE ALCANTARILLADO DEL MUNICIPIO DE MOSQUERA.
SUPERVISOR	Laura Stefania Villamil Nieto

DOCUMENTOS	APLICA SI	APLICA NO	No. FOLIOS	OBSERVACIONES
FACTURA O CUENTA DE COBRO	X		1	
PLANILLA SEGURIDAD SOCIAL	X		7	CERTIFICACIÓN DE PAGO DE APORTES A SEGURIDAD SOCIAL, CÉDULA Y TARJETA PROFESIONAL REVISOR FISCAL
FR034 FORMATO UNICO DE PRESENTACIONES INFORME DE ACTIVIDADES PRESTACION DE SERVICIOS		X	0	
GJD-FR037 INFORME TECNICO ESPECIFICO PARA OBRAS Y OTROS	X		53	N/A
GJD-FR001 INFORME DE SUPERVISION DE CONTRATOS	X		1	
ENTRADA A ALMACEN		X	0	N/A
CERTIFICACION TECNICA DEL SUPERVISOR		X	0	N/A
OTROS	X			
CERTIFICACION RECOLECCION Y TRANSPORTE	X		1	
CERTIFICACION BANCARIA	X		1	
TOTAL FOLIOS			64	
TOTAL CARPETAS			1	

RADICADO

Entrega	Recibe	Recibe
Laura Villamil.		
Firma	Firma	Firma
Nombres y Apellidos: Laura Stefania Villamil Nieto	Nombres y Apellidos: Anyelina Robayo	Nombres y Apellidos Martha Barbara
Cargo: Coordinador Operativo	Cargo: Secretaria	Cargo: Contratista
Fecha: 20/04/2026	Fecha: 20/04/2026	Fecha: 21/04/2026
Hora: 03:04 p.m.	Hora: 03:04 p.m.	Hora: 8:48 am

eamos Empresa de Acueducto y Alcantarillado de Mosquera	PROCESO GESTIÓN DE PLANEACION Y DIRECCIONAMIENTO ESTRATEGICO	ALCALDÍA DE MOSQUERA
	FORMATO RECIBO DE CUENTAS DE COBRO O FACTURAS	
Código: GES-FR011	Version: 010	Fecha: 01/09/2025

VALIDACION JURIDICA-SUPERVISOR

PROCESO JURIDICA			SUPERVISOR		
OBSERVACION	FECHA	HORA	OBSERVACION	FECHA	HORA
se devuelve la cta al sup. Para ser subsanada			La cta regresa subsanada,	24/04/26	11:00am

VALIDACION JURIDICA

Cumple con los Documentos Contractuales	SI		NO		
Firma				Cargo	Contratista
Nombre	Martha Lucía Barbosa			Fecha	24/04/2026
*Aplica Ingreso al Almacen	SI		NO		

VALIDACION ALMACEN-SUPERVISOR

PROCESO ALMACEN			SUPERVISOR		
OBSERVACION	FECHA	HORA	OBSERVACION	FECHA	HORA

VALIDACION ALMACEN

Cumple con los soportes	SI		NO		
Firma				Cargo	
Nombre				Fecha	

SOLO PARA FACTURACION ELECTRONICA FE

Acuse de Recibo	SI		NO		Observaciones
Recibo de Bien y/o Servico	SI		NO		
Aceptacion Expresa	SI		NO		
Fecha					

VALIDACION FINANCIERA-SUPERVISOR

PROCESO FINANCIERO			SUPERVISOR		
OBSERVACION	FECHA	HORA	OBSERVACION	FECHA	HORA

VALIDACION FINANCIERA

Cumple con los Documentos Contables	SI	X	NO		
Firma				Cargo	Contador
Nombre	Lina Fernanda Vargas Cruz			Fecha	29/04/26

ECOSERVICIOS
DE OCCIDENTE S.A.S. E.S.P
Trabajamos con Responsabilidad Social por el Medio Ambiente

El Rosal Cundinamarca, 13 de abril de 2026

Señores:
EMPRESA DE ACUEDUCTO Y ALCANTARILLADO DE MOSQUERA

Asunto:
Radicación factura 4597 con sus respectivos soportes

Cordial saludo,

Mediante la presente me permito remitir para radicación de la factura 4597 servicio de aseo, limpieza y mantenimiento correctivo y preventivo con equipos de succión para las redes de alcantarillado con los soportes correspondientes:

1. Factura 4597
2. Informe de actividades
3. Soportes de ejecución
4. Cédula de Revisor Fiscal
5. Tarjeta profesional de Revisor Fiscal
6. Certificado de antecedentes de Revisor Fiscal
7. Certificado de pagos de Seguridad Social emitidos por Revisor Fiscal
8. Soportes de pago Seguridad Social
9. Certificación bancaria
10. RUT actualizado

Cordialmente,

Jeisson Naranjo Sánchez
Director Administrativo y Financiero

Vigilada por la Superintendencia de servicios públicos

servicioalcliente@ecoserviciosdeoccidente.com
Autopista Bogotá/Medellín - Km 19+050 El Rosal Cund.
311 284 7730
www.ecoserviciosdeoccidente.com

ECOSERVICIOS
DE OCCIDENTE S.A.S. E.S.P.

ECOSERVICIOS DE OCCIDENTE SAS ESP

Nit 900324021

Factura Electrónica De Venta No

FVE No. 4597

Autorización de Numeración Facturación Electrónica No. 18764099720169 que habilita desde FVE 4072 hasta FVE 5000. Vence 2026-10-06

IVA Régimen Común No somos Agentes de Retención de IVA
No somos Grandes Contribuyentes
Actividad Económica ICA 3811

CLIENTE	EMPRESA DE ACUEDUCTO Y ALCANTARILLADO DE MOS		
NIT	832000850 2		
DIRECCIÓN		CIUDAD	TELÉFONO
CR 1 4 12 BRR CENTRO		Mosquera	8287557

POR CONCEPTO DE
CONTRATO No 053 - 2026
01 DE MARZO DE 2026 - 31 DE MARZO DE 2026

FECHA FACTURA	FECHA VENCIMIENTO
10/04/2026	10/05/2026

FORMA DE PAGO	
Credito	30 dia(s)

Item	Descripción	Cantidad	U Medida	Valor Unitario	IVA	Valor IVA	Total
1	SERVICIO DE ASEO, LIMPIEZA Y MANTENIMIENTO CORRECTIVO Y PREVENTIVO CON EQUIPOS DE SUCCIÓN PARA LAS REDES DE ALCANTARILLADO	197,00	h	390.000,00	0,19	74.100	76.830.000,00
2	SERVICIO DE ASEO, LIMPIEZA Y MANTENIMIENTO CORRECTIVO Y PREVENTIVO CON EQUIPOS DE SUCCIÓN PARA LAS REDES DE ALCANTARILLADO - ATENCIÓN DE EMERGENCIAS	2,50	h	415.000,00	0,19	78.850	1.037.500,00

Total líneas o ítems: 2

SUBTOTAL	77.867.500,00
DESCUENTO	0,00
IVA	14.794.825,00
TOTAL DE LA OPERACIÓN	92.662.325,00
RETEFUENTE	0,00
RETEIVA	0,00
RETEICA	0,00
TOTAL MENOS RETENCIONES	92.662.325,00

Valor en Letras

NOVENTA Y DOS MILLONES SEISCIENTOS SESENTA Y DOS MIL TRESCIENTOS VEINTICINCO PESOS M/CTE

Representación Gráfica de la Factura de Venta Electrónica

Fecha y Hora de Generación: 10/04/2026 07:01:29
Medios de Pago: Acuerdo mutuo

AUT MEDELLIN KM 19 VDA PUERTA DE CUERO Teléfono 3203940379 El Rosal
Correo Electrónico gerencia@ecoserviciosdeoccidente.com

CUFE: 0701c7cfbe061594a87eb7d6ffbb59f5c38bddcb02cf6b7c3bd9764e003c74901a07465bc45a16014f54c8241a773725 –Expedición: 10/04/2026 07:22 AM
Fabricante y Proveedor Tecnológico: World Office Colombia SAS NIT 900534356-3 Software: World Office (wo_2)

ECOSERVICIOS DE OCCIDENTE S.A.S. E.S.P
Trabajamos con Responsabilidad Social por el Medio Ambiente

INFORME No 2 ACUEDUCTO MOSQUERA

CONTRATO 053-2026

ECOSERVICIOS DE OCCIDENTE SAS ESP

MARZO DE 2026

INFORME DE ACTIVIDADES DE RECOLECCION Y

TRANSPORTE DE RESIDUOS CONVENCIONALES

ECOSERVICIOS DE OCCIDENTE SAS ESP

MARZO DE 2026

TABLA DE CONTENIDO

1. OBJETIVO 3
2. PERSONAL 3
3. EQUIPOS 3
4. DESCRIPCIÓN ACTIVIDADES 3
5. ANEXOS (REGISTROS FOTOGRÁFICOS) 4

1. OBJETIVO

Reportar las actividades realizadas por Ecoservicios de Occidente S.A.S E.S.P en la prestación Del servicio con equipo Vactor en Succión, Sondeo y transporte de aguas residuales, y disposición final de residuos en PTAR de la Sabana, actividades realizadas en el Municipio de Mosquera durante el mes de **Marzo del 2026.**

2. PERSONAL

En la tabla 1 se relaciona el personal asignado para las actividades de Succión, sondeo y transporte de aguas residuales.

Tabla 1. Relación de personal vinculado al proyecto.

NOMBRE DEL COLABORADOR	CEDULA
MARIO CESAR TORO QUINTERO	1.019.011.535
WILMER VASCO RIOS	1.120.563.479

3. EQUIPOS

En la tabla 2 se relaciona el equipo asignado para las actividades de Succión, sondeo y transporte de aguas residuales.

Tabla 2. Relación de equipos.

EQUIPO	CANTIDAD	PLACA
VACTOR	1	GQV584
VACTOR	1	WOW001

4. DESCRIPCIÓN ACTIVIDADES

Durante el mes de **Marzo del 2026** se programaron y ejecutaron diferentes actividades relacionadas con succión, sondeo y transporte de aguas residuales, se describen las actividades realizadas:

ECOSERVICIOS
DE OCCIDENTE S.A.S. E.S.P
Trabajamos con Responsabilidad Social por el Medio Ambiente

	TIPO DE DOCUMENTO	CÓDIGO
ECOSERVICIOS DE OCCIDENTE S.A.S. E.S.P Trabajamos con Responsabilidad Social por el Medio Ambiente	FORMATO	SPA-FO-08
NOMBRE DEL DOCUMENTO: CONTROL DE PESOS SPA	FECHA: 30/10/2025	VERSION: 01
ARCHIVO ELECTRONICO: Z:\7. SPA\7. FORMATOS	PAGINAS: 1 de 5	

TRAZABILIDAD TIEMPO / MES (246 HORAS)

REMISION	FECHA	CLIENTE	METRICA	TIEMPO REAL	RESIDUO	CONDUCTOR	PLACA
1932	lunes, 2 de marzo de 2026	ACUEDUCTO MOSQUERA	HORAS	10	SUCCION Y SONDEO	MARIO CESAR TORO QUINTERO	WOW001
1933	martes, 3 de marzo de 2026	ACUEDUCTO MOSQUERA	HORAS	10	SUCCION Y SONDEO	MARIO CESAR TORO QUINTERO	WOW001
1935	miércoles, 4 de marzo de 2026	ACUEDUCTO MOSQUERA	HORAS	10	SUCCION Y SONDEO	MARIO CESAR TORO QUINTERO	GCV584
1936	jueves, 5 de marzo de 2026	ACUEDUCTO MOSQUERA	HORAS	10	SUCCION Y SONDEO	MARIO CESAR TORO QUINTERO	GCV584
1937	viernes, 6 de marzo de 2026	ACUEDUCTO MOSQUERA	HORAS	10	SUCCION Y SONDEO	MARIO CESAR TORO QUINTERO	GCV584
1939	lunes, 9 de marzo de 2026	ACUEDUCTO MOSQUERA	HORAS	10	SUCCION Y SONDEO	MARIO CESAR TORO QUINTERO	GCV584
1940	martes, 10 de marzo de 2026	ACUEDUCTO MOSQUERA	HORAS	10	SUCCION Y SONDEO	MARIO CESAR TORO QUINTERO	GCV584
1941	miércoles, 11 de marzo de 2026	ACUEDUCTO MOSQUERA	HORAS	10	SUCCION Y SONDEO	MARIO CESAR TORO QUINTERO	GCV584
1942	jueves, 12 de marzo de 2026	ACUEDUCTO MOSQUERA	HORAS	10	SUCCION Y SONDEO	MARIO CESAR TORO QUINTERO	GCV584
1943	viernes, 13 de marzo de 2026	ACUEDUCTO MOSQUERA	HORAS	10	SUCCION Y SONDEO	MARIO CESAR TORO QUINTERO	GCV584
1945	lunes, 16 de marzo de 2026	ACUEDUCTO MOSQUERA	HORAS	10	SUCCION Y SONDEO	MARIO CESAR TORO QUINTERO	GCV584
1946	martes, 17 de marzo de 2026	ACUEDUCTO MOSQUERA	HORAS	10	SUCCION Y SONDEO	MARIO CESAR TORO QUINTERO	GCV584
1947	miércoles, 18 de marzo de 2026	ACUEDUCTO MOSQUERA	HORAS	10	SUCCION Y SONDEO	MARIO CESAR TORO QUINTERO	GCV584
1948	jueves, 19 de marzo de 2026	ACUEDUCTO MOSQUERA	HORAS	10	SUCCION Y SONDEO	MARIO CESAR TORO QUINTERO	GCV584
1949	viernes, 20 de marzo de 2026	ACUEDUCTO MOSQUERA	HORAS	1,5	SUCCION Y SONDEO	MARIO CESAR TORO QUINTERO	GCV584
851	martes, 24 de marzo de 2026	ACUEDUCTO MOSQUERA	HORAS	10	SUCCION Y SONDEO	MARIO CESAR TORO QUINTERO	GCV584
852	miércoles, 25 de marzo de 2026	ACUEDUCTO MOSQUERA	HORAS	10	SUCCION Y SONDEO	MARIO CESAR TORO QUINTERO	GCV584
853	jueves, 26 de marzo de 2026	ACUEDUCTO MOSQUERA	HORAS	10	SUCCION Y SONDEO	MARIO CESAR TORO QUINTERO	GCV584
854	viernes, 27 de marzo de 2026	ACUEDUCTO MOSQUERA	HORAS	6,5	SUCCION Y SONDEO	MARIO CESAR TORO QUINTERO	GCV584
855	lunes, 30 de marzo de 2026	ACUEDUCTO MOSQUERA	HORAS	9	SUCCION Y SONDEO	MARIO CESAR TORO QUINTERO	GCV584
856	martes, 31 de marzo de 2026	ACUEDUCTO MOSQUERA	HORAS	10	SUCCION Y SONDEO	MARIO CESAR TORO QUINTERO	GCV584
TALES				197			

TRAZABILIDAD TIEMPO / MES (246 HORAS)	
HORAS EJECUTADAS	197
HORAS MES	246
HORAS PENDIENTES POR EJECUTAR	49
VALOR HORA NORMAL	$464.100
TOTAL VALOR HORAS EJECUTADAS	$91.427.700

TRAZABILIDAD TIEMPO ADICIONAL / MES (20 HORAS)	
HORAS EJECUTADAS	2,5
HORAS MES	20
HORAS PENDIENTES POR EJECUTAR	17,5
VALOR HORA ADICIONAL / FESTIVO	$493.850
TOTAL VALOR HORAS EJECUTADAS	$1.234.625

TOTAL HORAS EJECUTADAS	$92.662.325

TRAZABILIDAD TIEMPO ADICIONAL / MES (20 HORAS)

REMISION	FECHA	CLIENTE	METRICA	TIEMPO REAL	RESIDUO	CONDUCTOR	PLACA
1935	miércoles, 25 de marzo de 2026	ACUEDUCTO MOSQUERA	HORAS	2,5	SUCCION Y SONDEO	HENRY QUINTERO	WOW001
TOTALES				2,5			

Tabla 3. Relación de actividades ejecutadas durante el periodo

5. ANEXOS (REGISTROS FOTOGRÁFICOS)

A continuación, se anexan registros fotográfico correspondiente a las actividades ejecutadas en el mes **Marzo del 2026**

REGISTRO FOTOGRÁFICO

Servicio marzo 2 Succión, Sondeo y Trasporte de aguas residuales ODT 1145/ Charquito 2	
	
Servicio marzo 2 succión, sondeo y trasporte de aguas residuales ODT 1145/ Charquito 2	
	
Servicio Marzo 2 succión, sondeo y transporte de se aguas residuales ODT 1145/ Charquito	





Servicio Marzo 2 succión, sondeo y transporte de se aguas residuales ODT 1145/ Charquito





Servicio Marzo 2 succión, sondeo y transporte de se aguas residuales ODT 1145/ Charquito





Servicio Marzo 2 succión, sondeo y transporte de se aguas residuales ODT 1145/ Charquito





Servicio Marzo 3 succión, sondeo y transporte de se aguas residuales ODT 1144 alto de santana





Servicio Marzo 9 succión, sondeo y transporte de se aguas residuales ODT 1307 /1313





Servicio Marzo 9 succión, sondeo y transporte de se aguas residuales ODT 1307 /1313





Servicio Marzo 9 succión, sondeo y transporte de se aguas residuales ODT 1307 /1313

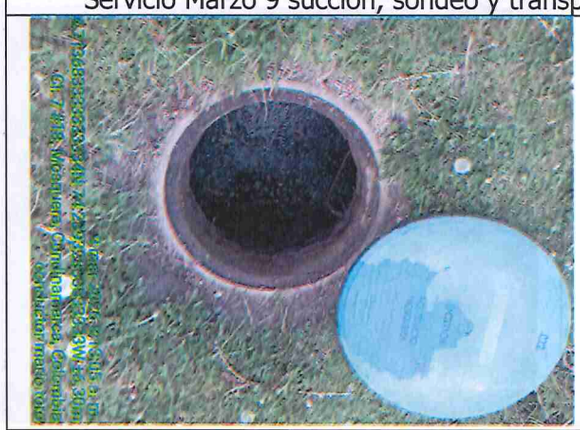



Servicio Marzo 9 succión, sondeo y transporte de se aguas residuales ODT 1307 /1313





Servicio Marzo 10 succión, sondeo y transporte de se aguas residuales ODT 1314 /1312





Servicio Marzo 10 succión, sondeo y transporte de se aguas residuales ODT 1314 /1312





Servicio Marzo 10 succión, sondeo y transporte de se aguas residuales ODT 1314 /1312





Servicio Marzo 10 succión, sondeo y transporte de se aguas residuales ODT 1314 /1312





Servicio Marzo 16 succión, sondeo y transporte de se aguas residuales ODT 1390/1461/1462/14601447/1474

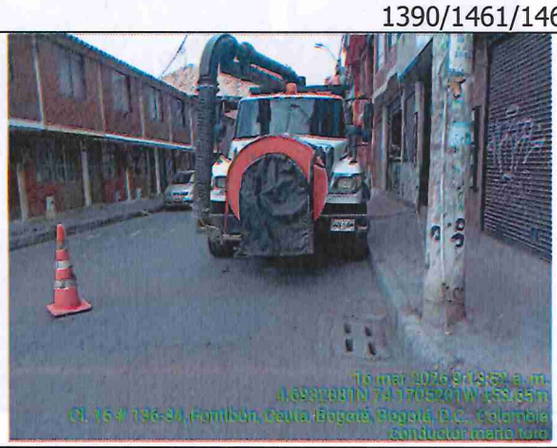

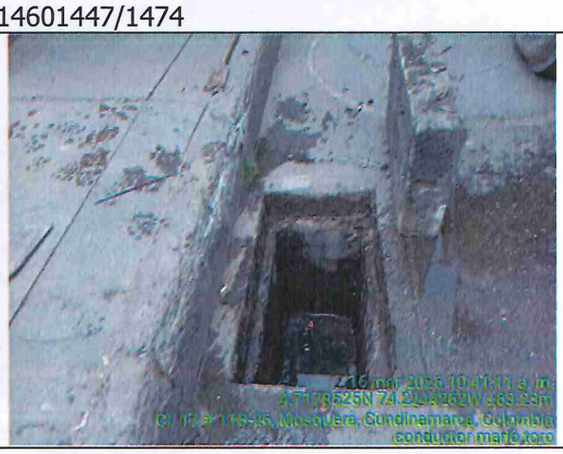

Servicio Marzo 16 succión, sondeo y transporte de se aguas residuales ODT 1390/1461/1462/14601447/1474





Servicio Marzo 16 succión, sondeo y transporte de se aguas residuales ODT 1390/1461/1462/14601447/1474

ECOSERVICIOS DE OCCIDENTE S.A.S. E.S.P
Trabajamos con Responsabilidad Social por el Medio Ambiente





Servicio Marzo 16 succión, sondeo y transporte de se aguas residuales ODT 1390/1461/1462/14601447/1474

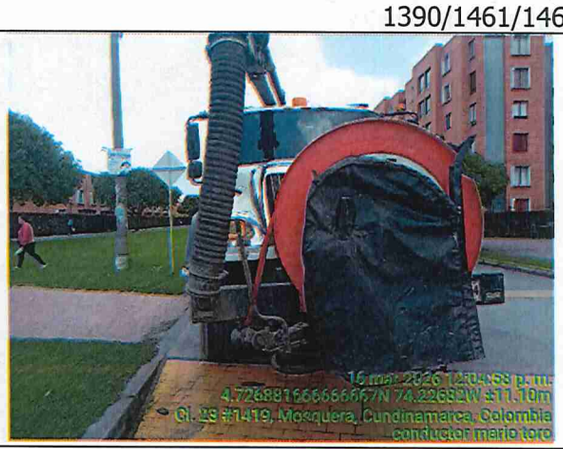

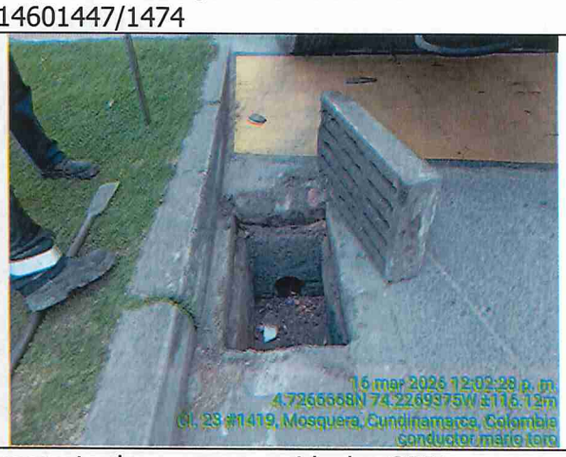

Servicio Marzo 16 succión, sondeo y transporte de se aguas residuales ODT 1390/1461/1462/14601447/1474

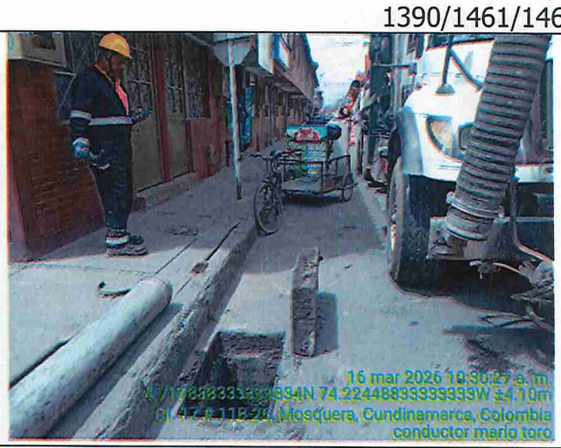



Servicio Marzo 16 succión, sondeo y transporte de se aguas residuales ODT 1390/1461/1462/14601447/1474





Servicio Marzo 16 succión, sondeo y transporte de se aguas residuales ODT 1390/1461/1462/14601447/1474





Servicio Marzo 16 succión, sondeo y transporte de se aguas residuales ODT 1390/1461/1462/14601447/1474





Servicio Marzo 16 succión, sondeo y transporte de se aguas residuales ODT 1390/1461/1462/14601447/1474

ECOSERVICIOS DE OCCIDENTE S.A.S. E.S.P
Trabajamos con Responsabilidad Social por el Medio Ambiente





Servicio Marzo 16 succión, sondeo y transporte de se aguas residuales ODT 1390/1461/1462/14601447/1474

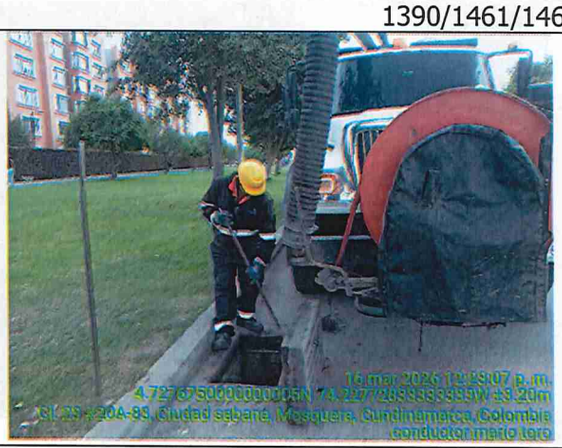



Servicio Marzo 16 succión, sondeo y transporte de se aguas residuales ODT 1390/1461/1462/14601447/1474





Servicio Marzo 17 succión, sondeo y transporte de se aguas residuales ODT 1482/1474



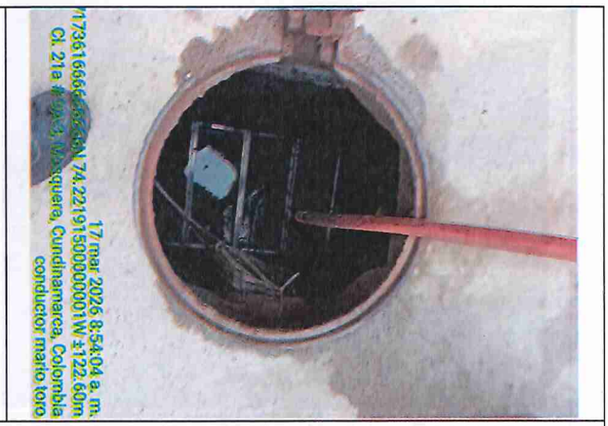

Servicio Marzo 17 succión, sondeo y transporte de se aguas residuales ODT 1482/1474





Servicio Marzo 17 succión, sondeo y transporte de se aguas residuales ODT 1482/1474





Servicio Marzo 17 succión, sondeo y transporte de se aguas residuales ODT 1482/1474

ECOSERVICIOS DE OCCIDENTE S.A.S. E.S.P
Trabajamos con Responsabilidad Social por el Medio Ambiente





Servicio Marzo 19 succión, sondeo y transporte de se aguas residuales ODT 1478/1535/1312





Servicio Marzo 19 succión, sondeo y transporte de se aguas residuales ODT 1478/1535/1312





Servicio Marzo 19 succión, sondeo y transporte de se aguas residuales ODT 1478/1535/1312



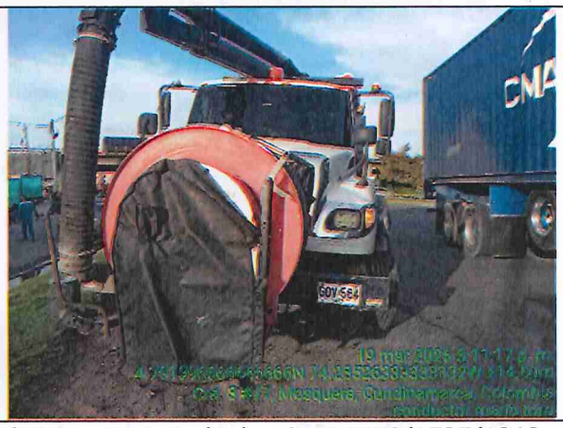

Servicio Marzo 19 succión, sondeo y transporte de se aguas residuales ODT 1478/1535/1312





Servicio Marzo 19 succión, sondeo y transporte de se aguas residuales ODT 1478/1535/1312





Servicio Marzo 19 succión, sondeo y transporte de se aguas residuales ODT 1478/1535/1312





Servicio Marzo 30 succión, sondeo y transporte de se aguas residuales ODT 1672/1620/1690/1608





Servicio Marzo 30 succión, sondeo y transporte de se aguas residuales ODT 1672/1620/1690/1608





Servicio Marzo 30 succión, sondeo y transporte de se aguas residuales ODT 1672/1620/1690/1608




Servicio Marzo 27 succión, sondeo y transporte de se aguas residuales ODT 1589/1605




Servicio Marzo 27 succión, sondeo y transporte de se aguas residuales ODT 1589/1605




Servicio Marzo 27 succión, sondeo y transporte de se aguas residuales ODT 1589/1605




Servicio Marzo 26 succión, sondeo y transporte de se aguas residuales ODT 1615/1621/1666




Servicio Marzo 27 succión, sondeo y transporte de se aguas residuales ODT 1589/1605




Servicio Marzo 27 succión, sondeo y transporte de se aguas residuales ODT 1589/1605





Servicio Marzo 25 succión, sondeo y transporte de se aguas residuales ODT 1555/1474





Servicio Marzo 25 succión, sondeo y transporte de se aguas residuales ODT 1555/1474





Servicio Marzo 26 succión, sondeo y transporte de se aguas residuales ODT 1615/1621/1666

ECOSERVICIOS DE OCCIDENTE S.A.S. E.S.P
Trabajamos con Responsabilidad Social por el Medio Ambiente





Servicio Marzo 25 succión, sondeo y transporte de se aguas residuales ODT 1555/1474





Servicio Marzo 25 succión, sondeo y transporte de se aguas residuales ODT 1555/1474





Servicio Marzo 25 succión, sondeo y transporte de se aguas residuales ODT 1555/1474





Servicio Marzo 18 succión, sondeo y transporte de se aguas residuales ODT 1141/1478/1510





Servicio Marzo 25 succión, sondeo y transporte de se aguas residuales ODT 1555/1474





Servicio Marzo 25 succión, sondeo y transporte de se aguas residuales ODT 1555/1474

ECOSERVICIOS DE OCCIDENTE S.A.S. E.S.P
Trabajamos con Responsabilidad Social por el Medio Ambiente

	
Servicio Marzo 18 succión, sondeo y transporte de se aguas residuales ODT 1324/1366	
	
Servicio Marzo 18 succión, sondeo y transporte de se aguas residuales ODT 1141/1478/1510	
	
Servicio Marzo 18 succión, sondeo y transporte de se aguas residuales ODT 1141/1478/1510	





Servicio Marzo 5 succión, sondeo y transporte de se aguas residuales ODT 1265





Servicio Marzo 12 succión, sondeo y transporte de se aguas residuales ODT 1324/1366





Servicio Marzo 12 succión, sondeo y transporte de se aguas residuales ODT 1324/1366

ECOSERVICIOS
DE OCCIDENTE S.A.S. E.S.P
Trabajamos con Responsabilidad Social por el Medio Ambiente





Servicio Marzo 5 succión, sondeo y transporte de se aguas residuales ODT 1265





Servicio Marzo 5 succión, sondeo y transporte de se aguas residuales ODT 1265

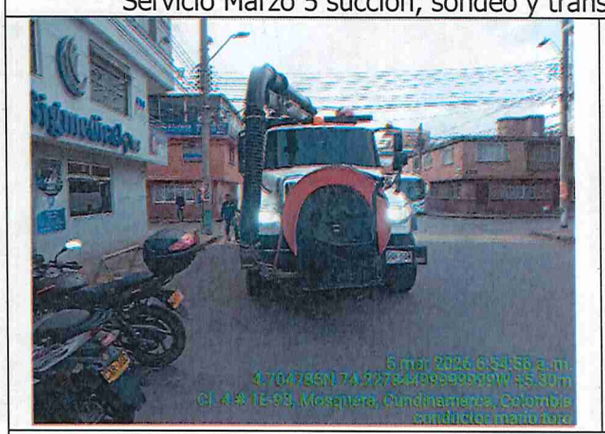



Servicio Marzo 5 succión, sondeo y transporte de se aguas residuales ODT 1265





Servicio Marzo 4 succión, sondeo y transporte de se aguas residuales ODT 1158/1165





Servicio Marzo 4 succión, sondeo y transporte de se aguas residuales ODT 1158/1165





Servicio Marzo 4 succión, sondeo y transporte de se aguas residuales ODT 1158/1165

ECOSERVICIOS DE OCCIDENTE S.A.S. E.S.P
Trabajamos con Responsabilidad Social por el Medio Ambiente





Servicio Marzo 3 succión, sondeo y transporte de se aguas residuales ODT 1144





Servicio Marzo 3 succión, sondeo y transporte de se aguas residuales ODT 1144





Servicio Marzo 4 succión, sondeo y transporte de se aguas residuales ODT 1158/1165





Servicio Marzo 3 succión, sondeo y transporte de se aguas residuales ODT 1144

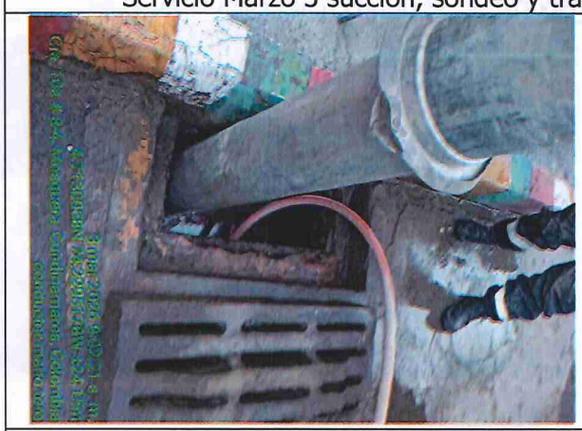



Servicio Marzo 3 succión, sondeo y transporte de se aguas residuales ODT 1144





Servicio Marzo 3 succión, sondeo y transporte de se aguas residuales ODT 1144





Servicio Marzo 11 succión, sondeo y transporte de se aguas residuales ODT 1362/1330/1363/1331/1365/1333/1332/1364





Servicio Marzo 11 succión, sondeo y transporte de se aguas residuales ODT 1362/1330/1363/1331/1365/1333/1332/1364





Servicio Marzo 3 succión, sondeo y transporte de se aguas residuales ODT 1144




Servicio Marzo 11 succión, sondeo y transporte de se aguas residuales ODT 1362/1330/1363/1331/1365/1333/1332/1364




Servicio Marzo 11 succión, sondeo y transporte de se aguas residuales ODT 1362/1330/1363/1331/1365/1333/1332/1364


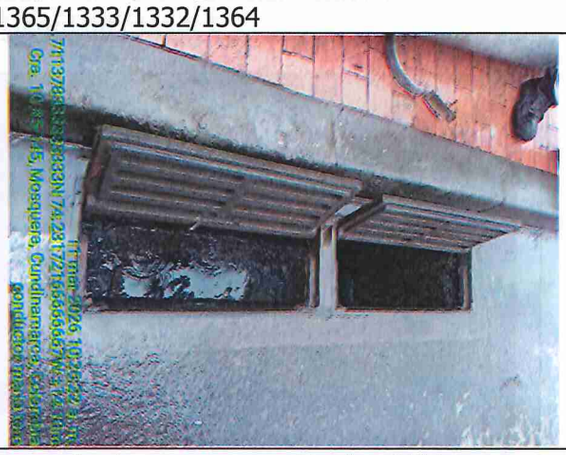

Servicio Marzo 11 succión, sondeo y transporte de se aguas residuales ODT 1362/1330/1363/1331/1365/1333/1332/1364




Servicio Marzo 11 succión, sondeo y transporte de se aguas residuales ODT 1362/1330/1363/1331/1365/1333/1332/1364




Servicio Marzo 11 succión, sondeo y transporte de se aguas residuales ODT 1362/1330/1363/1331/1365/1333/1332/1364





Servicio Marzo 11 succión, sondeo y transporte de se aguas residuales ODT 1362/1330/1363/1331/1365/1333/1332/1364



Servicio Marzo 24 succión, sondeo y transporte de se aguas residuales ODT 1569/1566/1666



Servicio Marzo 24 succión, sondeo y transporte de se aguas residuales ODT 1569/1566/1666



Servicio Marzo 11 succión, sondeo y transporte de se aguas residuales ODT 1362/1330/1363/1331/1365/1333/1332/1364

ECOSERVICIOS DE OCCIDENTE S.A.S. E.S.P
Trabajamos con Responsabilidad Social por el Medio Ambiente

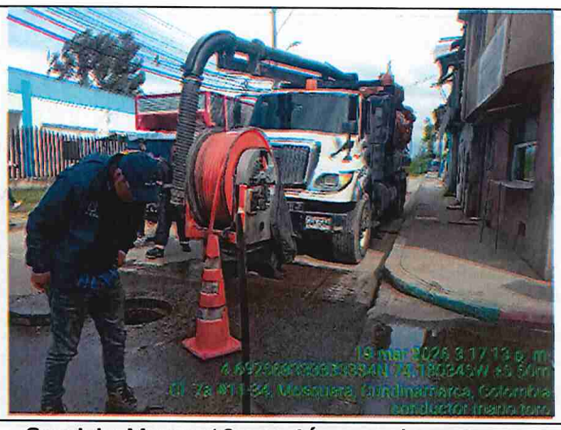



Servicio Marzo 19 succión, sondeo y transporte de se aguas residuales ODT 1478/1535/1312





Servicio Marzo 19 succión, sondeo y transporte de se aguas residuales ODT 1478/1535/1312



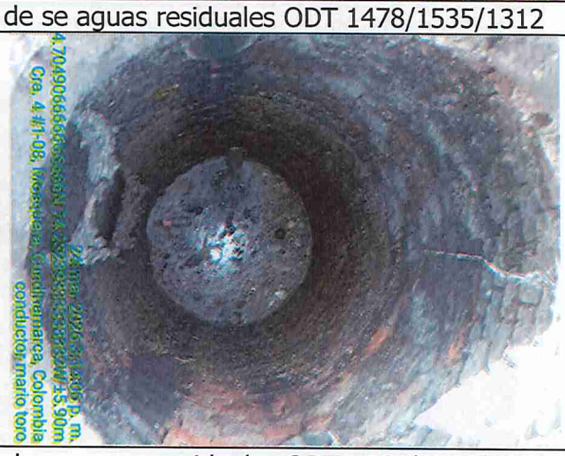

Servicio Marzo 24 succión, sondeo y transporte de se aguas residuales ODT 1569/1566/1666





Servicio Marzo 24 succión, sondeo y transporte de se aguas residuales ODT 1569/1566/1666





Servicio Marzo 24 succión, sondeo y transporte de se aguas residuales ODT 1569/1566/1666



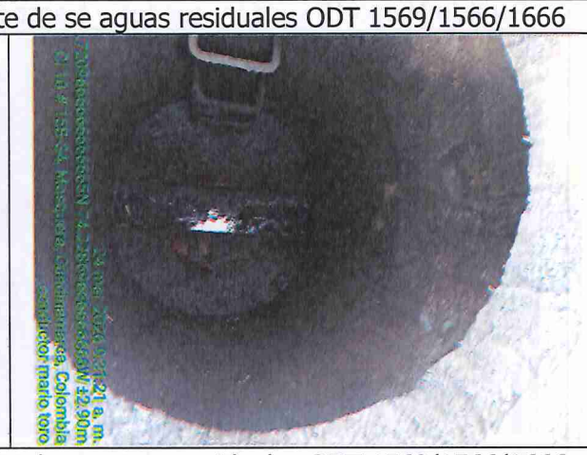

Servicio Marzo 24 succión, sondeo y transporte de se aguas residuales ODT 1569/1566/1666

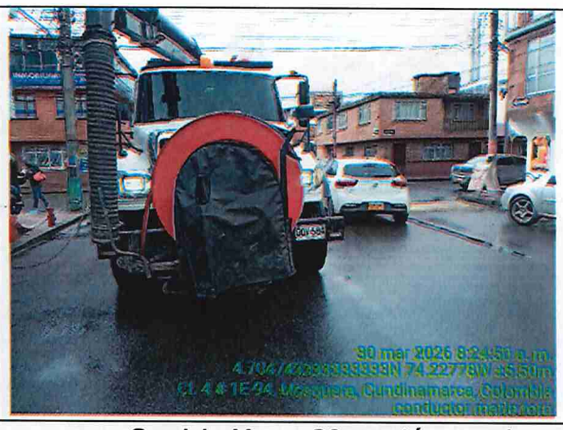

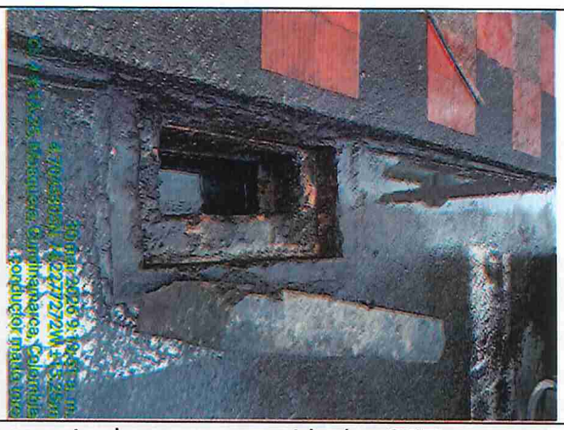

Servicio Marzo 30 succión, sondeo y transporte de se aguas residuales ODT 1672/1620/1690/1608





Servicio Marzo 31 succión, sondeo y transporte de se aguas residuales ODT 1770/1587/1586





Servicio Marzo 31 succión, sondeo y transporte de se aguas residuales ODT 1770/1587/1586





Servicio Marzo 31 succión, sondeo y transporte de se aguas residuales ODT 1770/1587/1586





Servicio Marzo 31 succión, sondeo y transporte de se aguas residuales ODT 1770/1587/1586





Servicio Marzo 6 succión, sondeo y transporte de se aguas residuales ODT 1142/1146

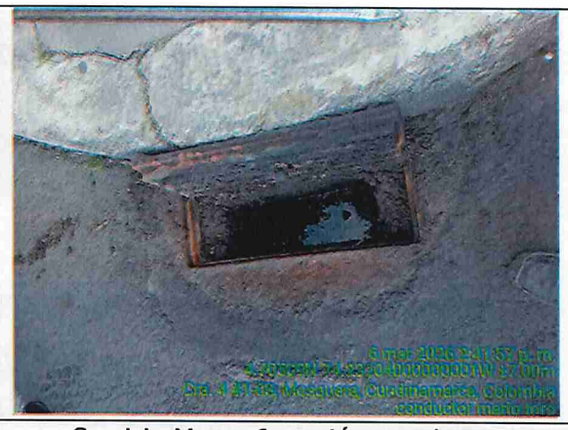

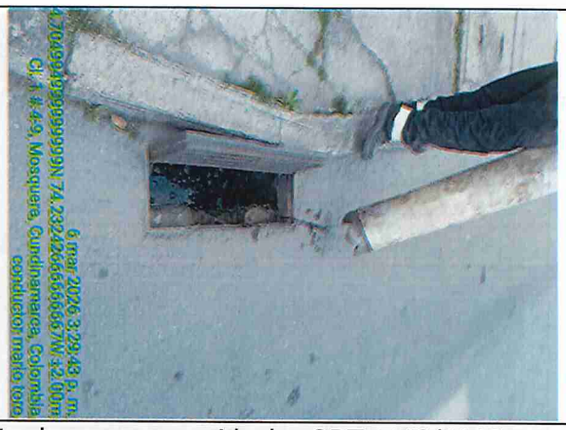

Servicio Marzo 6 succión, sondeo y transporte de se aguas residuales ODT 1142/1146





Servicio Marzo 6 succión, sondeo y transporte de se aguas residuales ODT 1142/1146





Servicio Marzo 6 succión, sondeo y transporte de se aguas residuales ODT 1142/1146




Servicio Marzo 6 succión, sondeo y transporte de se aguas residuales ODT 1142/1146

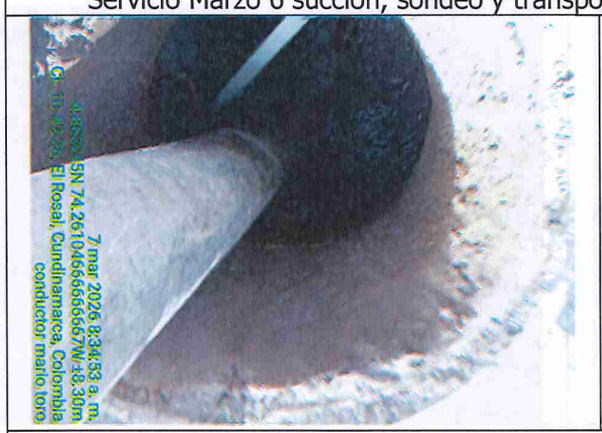



Servicio Marzo 7 succión, sondeo y transporte de se aguas residuales ODT 1307/1313

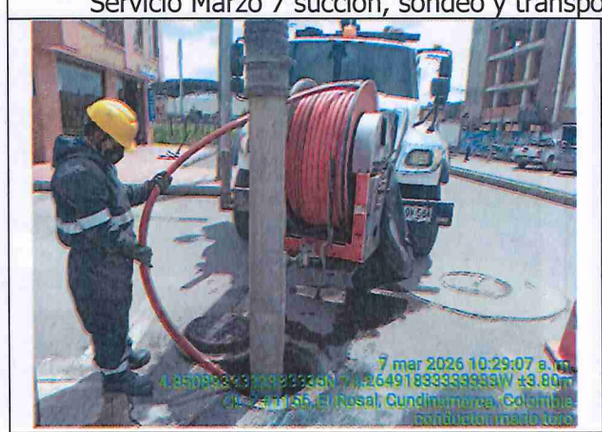



Servicio Marzo 7 succión, sondeo y transporte de se aguas residuales ODT 1307/1313





Servicio Marzo 13 succión, sondeo y transporte de se aguas residuales ODT TOTTO





Servicio Marzo 13 succión, sondeo y transporte de se aguas residuales ODT TOTTO





Servicio Marzo 13 succión, sondeo y transporte de se aguas residuales ODT TOTTO





Servicio Marzo 13 succión, sondeo y transporte de se aguas residuales ODT TOTTO





Servicio Marzo 13 succión, sondeo y transporte de se aguas residuales ODT TOTTO





Servicio Marzo 13 succión, sondeo y transporte de se aguas residuales ODT TOTTO

ECOSERVICIOS DE OCCIDENTE S.A.S. E.S.P
Trabajamos con Responsabilidad Social por el Medio Ambiente

	
Servicio Marzo 20 succión, sondeo y transporte de se aguas residuales ODT1538	
	
Servicio Marzo 20 succión, sondeo y transporte de se aguas residuales ODT1538	

GOP-FR012	PROCESO GESTION OPERACIONAL FORMATO CONTROL SERVICIO DE VACTOR Version:001	ALCALDÍA DE MOSQUERA Fecha: 24/01/2024

FECHA (PROGRAMACIÓN)	No. ORDEN DE TRABAJO	UBICACIÓN	ACTIVIDAD	M3	FECHA DE SOLICITUD	FECHA DE ATENCIÓN DE SOLICITUD	HORA DE INICIO	HORA DE FIN	DURACION	ENCARGADO EAMOS	ENCARGADO EMPRESA VACTOR
27/03/2026	2026001687	Los Soles	Verificar estado y funcionamiento Red Alcantarillado		06/04/2026	06/04/2026	9:30	11:00	1:30		
27/03/2026	2026001684	Santa Ana	Sondeo Red Principal		27/03/2026	06/04/2026	11:00	3:00	4:00		
27/03/2026	2026001690	Iregui II Call 19E 3-53	Sondeo Red Principal		30/03/2026	30/03/2026	7:00	3:00	2:00		
30/03/2026	2026001390	Alejandria Real 2	Usuario Solicita. Vactor.	5	30/03/2026	30/03/2026	7:00	10:00	3:00		
09/03/2026	2026001312	Robi	Sondeo Red Principal	5	19/03/2026	19/03/2026	2:00	5:00	3:00		
20/03/2026		Centro Cra cm 1.	Sondeo Red Principal	2.	20/03/2026	20/03/2026	7:00	8:30	1:30		
25/03/2026	2026001434	Chapata I	Sondeo Red Principal	10.	25/03/2026	25/03/2026	11:00	5:00	6:00		
31/03/2026	2026001492	Serenuela centry club	Usuario Solicita. Servicio Vactor.	15	01/04/2026	01/04/2026	09:00	1:00	6:00		

	PROCESO GESTION OPERACIONAL	
	FORMATO CONTROL SERVICIO DE VACTOR	Alcaldía de MOSQUERA
GOP-FR012	Version:001	Fecha: 24/01/2024

FECHA (PROGRAMACIÓN)	No. ORDEN DE TRABAJO	UBICACIÓN	ACTIVIDAD	M3	FECHA DE SOLICITUD	FECHA DE ATENCIÓN DE SOLICITUD	HORA DE INICIO	HORA DE FIN	DURACION	ENCARGADO EAMOS	ENCARGADO EMPRESA VACTOR
19/03/2026	2026001335	Colibri casa 1	Sondeo Red Principal	5	19/03/2026	19/03/2026	10:00	2:00	4:00		
20/03/2026	2026001466	Remanso cr 17 15-47.	Sondeo Red Principal	5	24/03/2026	24/03/2026	8:30	1:00	5:00		
24/03/2026	2026001569	Villa marcela cr 10B-16	Sondeo Red Principal	5	24/03/2026	24/03/2026	7:00	8:30	1:30		
25/03/2026	2026001620	planadas cl 6 12A-14	Sondeo Red Principal	5	25/03/2026	26/03/2026	9:30	1:00	3:30		
25/03/2026	2026001621	planadas cr 12 7-32.	Sondeo Red Principal	5	25/03/2026	26/03/2026	1:00	5:00	4:00		
25/03/2026	2026001615	Centro cl 4 1-51.	Sondeo casa Domiciliria	5	25/03/2026	26/03/2026	7:00	8:00	1:00		
27/03/2026	2026001682	Centro cr 1 3-60 E	Mantenimiento Sumideros	2	27/03/2026	31/03/2026	8:00	9:30	1:30		
26/03/2026	2026001666	Charquito 1	Sndeo Red Priacipal	5	24/03/2026	24/03/2026.	1:00	5:00	4:00		

	PROCESO GESTION OPERACIONAL	ALCALDÍA DE MOSQUERA
	FORMATO CONTROL SERVICIO DE VACTOR	
GOP-FR012	Version:001	Fecha: 24/01/2024

FECHA (PROGRAMACIÓN)	No. ORDEN DE TRABAJO	UBICACIÓN	ACTIVIDAD	M3	FECHA DE SOLICITUD	FECHA DE ATENCIÓN DE SOLICITUD	HORA DE INICIO	HORA DE FIN	DURACION	ENCARGADO EAMOS	ENCARGADO EMPRESA VACTOR
24/03/2026	20260015 86	Remanso Cr 17 #5-47.	Sondeo Red Principal	10	24/03/2026	24/03/2026					No ya se cotejo
26/03/2026	20260015 85	Centro Cll 3	Sondeo Limpieza	10	25/03/2026	25/03/2026	7:00	11:00	4:00		
24/03/2026	20260015 89	Villa marcela. cr 10B 16	Sondeo Red Principal		24/03/2026	24/03/2026	7:00	8:30	1:30		
24/03/2026	20260015 88	Villa Marcela. Calle 20 cr 343A	Limpieza y mantenimiento Sondeos		24/03/2026	27/03/2026	7:00	8:00	1:00		
24/03/2026	20260015 87	El Remanso cr 19A calleza	Sondeo Red Principal		24/03/2026	31/03/2026	10:00	3:00	5:00		
24/03/2026	20260015 86	Praderas Cr 16	Sondeo Vactor Red Principal		24/03/2026	31/03/2026	3:00	5:00	2:00		
24/03/2026	20260015 87	Centro Cr 3 calle 2	Sondeo Vactor Red principal.		24/03/2026	27/03/2026	8:00	1:30	5:30		
25/03/2026	20260016 08	Arboleda Cr 12A #20-60	Verificar Estado y Funcionamiento Red Alcantarillado		25/03/2026	30/03/2026	15:00	17:00	2:00		

	PROCESO GESTION OPERACIONAL	ALCALDÍA DE MOSQUERA
	FORMATO CONTROL SERVICIO DE VACTOR	
GOP-FR012	Version:001	Fecha: 24/01/2024

FECHA (PROGRAMACIÓN)	No. ORDEN DE TRABAJO	UBICACIÓN	ACTIVIDAD	M3	FECHA DE SOLICITUD	FECHA DE ATENCIÓN DE SOLICITUD	HORA DE INICIO	HORA DE FIN	DURACION	ENCARGADO EAMOS	ENCARGADO EMPRESA VACTOR
16/03/2026	2026001482	Pozo Electr Villa maria IV.	Sondeo con Vactor succión Pozo	2	16/03/2026	17/03/2026	07:00	7:00	6:00		
12/03/2026	2026001487	Ciudad Bolivia	Mantenimiento Sumideros	3	16/03/2026	16/03/2026	11:00	3:30	4:30		
16/03/2026	2026001474	Charquito II	Verificar Estado y Funcionamiento red Alcantarillado	6	16/03/2026	17/03/2026	1:00	5:00	4:00		
13/03/2026	2026	Totto	Succión y sondeo con cobro	3	13/03/2026	13/03/2026	7:00	5:00	10,00		
18/03/2026	2026001510	Rubi 1	Sondeo y Succión	5	18/03/2026	19/03/2026	2:00	5:00	3:00		
16/03/2026	2026001479	Villa marcela Er 12A 13-25	Sondeo con Vactor	5	18/03/2026	19/03/2026	7:00	10:00	3:00		
16/03/2026	2026001486	La cumbre	Limpieza sumideros	5	24/03/2026	26/03/2026	1:00	3:00	2:00		
19/03/2026	2026001538	Centro cv 1-14	Sondeo Red Principal	5	24/03/2026	26/03/2026	3:00	5:00	2:00		

	PROCESO GESTION OPERACIONAL	ALCALDÍA DE MOSQUERA
	FORMATO CONTROL SERVICIO DE VACTOR	
GOP-FR012	Version:001	Fecha: 24/01/2024

FECHA (PROGRAMACIÓN)	No. ORDEN DE TRABAJO	UBICACIÓN	ACTIVIDAD	M3	FECHA DE SOLICITUD	FECHA DE ATENCIÓN DE SOLICITUD	HORA DE INICIO	HORA DE FIN	DURACION	ENCARGADO EAMOS	ENCARGADO EMPRESA VACTOR
10/03/2026	2026001369	Serrezuelita	Mantenimiento de sumideros		10/03/2026						
10/03/2026	2026001367	Ciudad del Dique	Mantenimiento Preventivo Redes		10/03/2026	19/03/2026	3:00	5:00	2:00		
11/03/2026	2026001390	Cumbre II Cra 13 #8-33	Usuario solicita serv. Vactor.		16/03/2026	16/03/2026	7:00	8:00	1:00		
13/03/2026	2026001462	Villa marcela cr 12 #15-121	Limpieza y mantenimiento de sumideros	2	16/03/2026	16/03/2026	8:00	9:00	1:00		
13/03/2026	2026001461	Villa marcela cll 17 #12 24	Limpieza y mantenimiento de sumideros	2	16/03/2026	16/03/2026	9:00	10:00	1:00		
13/03/2026	2026001460	Villa marcela cr 12A 15-120	Limpieza y mantenimiento de sumideros	2	16/03/2026	16/03/2026	10:00	11:00	1:00		
16/03/2026	2026001478	Villa marcela cr 12A 13-25	Sondeo con Vactor Red principal	2	16/03/2026	18/03/2026	10:00	2:00	4:00		
16/03/2026	2026001474	Charquito M. 1	Verificar estado y Funcionamiento red. Alcantarillado	3	16/03/2026	16/03/2026	3:30	5:00	1:30		

	PROCESO GESTION OPERACIONAL	
	FORMATO CONTROL SERVICIO DE VACTOR	ALCALDÍA DE MOSQUERA
GOP-FR012	Version:001	Fecha: 24/01/2024

FECHA (PROGRAMACIÓN)	No. ORDEN DE TRABAJO	UBICACIÓN	ACTIVIDAD	M3	FECHA DE SOLICITUD	FECHA DE ATENCIÓN DE SOLICITUD	HORA DE INICIO	HORA DE FIN	DURACION	ENCARGADO EAMOS	ENCARGADO EMPRESA VACTOR
10/03/2026	2026001333	Ciudad Sabana	Verificacion conexiones Erradas	Ø	11/03/2026	11/03/2026	2:00	4:00	2:00		
10/03/2026	2026001332	Ciudad del Sol	Verificacion conexiones Erradas	Ø	11/03/2026	11/03/2026	4:00	5:00	1:00		
09/03/2026	2026001312	El Rubi	Sondeo Red Principal	3	10/03/2026	10/03/2026	4:00	5:00	1:00		
09/03/2026	2026001313	Vereda Parcelas	Sondeo Red. principal.	2	09/03/2026	09/03/2026	7:00	5:00	4:00		
09/03/2026	2026001314	Porvenir Rio	Sondeo Red. Principal	5	10/03/2026	10/03/2026	7:00	4:00	9:00		
09/03/2026	2026001307	San Jorge	Sondeo Red Principal	15	09/03/2026	09/03/2026	7:00	1:00	6:00		
09/03/2026	2026001324	Porvenir Rio	Sondeo casa Domiciliaria Sin cobro	3	13/03/2026	12/03/2026	7:00	12:00	5:00		
10/03/2026	2026001366	Planadas Cll 4A 13-11	Sondeo casa Domiciliario con cobro Usuario Sonde varillas	3	13/03/2026	12/03/2026	12:00	5:00	5:00		

	PROCESO GESTION OPERACIONAL	ALCALDÍA DE MOSQUERA
	FORMATO CONTROL SERVICIO DE VACTOR	
GOP-FR012	Version:001	Fecha: 24/01/2024

FECHA (PROGRAMACIÓN)	No. ORDEN DE TRABAJO	UBICACIÓN	ACTIVIDAD	M3	FECHA DE SOLICITUD	FECHA DE ATENCIÓN DE SOLICITUD	HORA DE INICIO	HORA DE FIN	DURACION	ENCARGADO EAMOS	ENCARGADO EMPRESA VACTOR
09/03/2026	2026001307	San Jorge	Sonde Red Principal	6	09/03/2026	09/03/2026	7:00	1:00	6:00		
02/03/2026	2026001141	Alcala	Mantenimiento Sumideros	Ø	18/03/2026	18/03/2026	7:00	10:00	3:00		
10/03/2026	2026001362	Belverde San Isidro	Mantenimiento Preventivo Redes	2	11/03/2026	11/03/2026	7:00	12:00	5:00		
10/03/2026	2026001363	Bremen	Mantenimiento Preventivo Redes	5	11/03/2026	11/03/2026	12:00	2:00	2:00		
10/03/2026	2026001330	Belverde San Isidro	Verificacion conexiones Erradas	Ø	11/03/2026	11/03/2026	7:00	12:00	5:00		
10/03/2026	2026001331	Bremen	Verificacion Conexiones Erradas	Ø	11/03/2026	11/03/2026	12:00	2:00	2:00		
10/03/2026	2026001365	Ciudad Sabana	Mantenimiento de Redes Preventivo	3	11/03/2026	11/03/2026	2:00	4:00	2:00		
10/03/2026	2026001364	Ciudad del Sol	Mantenimiento Preventivo Redes	Ø	11/03/2026	11/03/2026	4:00	5:00	1:00		

	PROCESO GESTION OPERACIONAL	ALCALDÍA DE MOSQUERA
EAMOS	FORMATO CONTROL SERVICIO DE VACTOR	
GOP-FR012	Version:001	Fecha: 24/01/2024

FECHA (PROGRAMACIÓN)	No. ORDEN DE TRABAJO	UBICACIÓN	ACTIVIDAD	M3	FECHA DE SOLICITUD	FECHA DE ATENCIÓN DE SOLICITUD	HORA DE INICIO	HORA DE FIN	DURACION	ENCARGADO EAMOS	ENCARGADO EMPRESA VACTOR
02/03/2026	2026001143	Alcante	Mantenimiento Preventivo Sumideros	10	02/03/2026	02/03/2026	7:00	2:00	7:00		
62/03/2026	2026001140	Charquito 2	Mantenimiento Preventivo Sumideros	1	02/03/2026	02/03/2026	2:00	5:00	3:00		
03/03/2026	2026001149	Altos de Santana	mantenimiento preventivo Sumideros	10	03/03/2026	03/03/2026	7:00	5:00	10.00		
02/03/2026	2026001165	Porvenir Rio	Verificar Red Alcantarillado Sondeo y Succión	10	03/03/2026	04/03/2026	7:00	2:00	7:00		
02/03/2026	2026001158	Porvenir Rio Calle 11A	Sondeo Red Principal	5	04/03/2026	04/03/2026	2:00	5:00	3:00		
05/03/2026	2026001165	Charquito 2	Sondeo y Succión red principal y 5 camellones	10	05/03/2026	05/03/2026	7:00	5:00	10.00		
06/03/2026	2026001142	Alexandria	Mantenimiento Preventivo Sumideros	3	06/03/2026	06/03/2026	7:00	10:00	3:00		
06/03/2026	2026001146	Centro	Mantenimiento Preventivo de Sumideros	10	06/03/2026	06/03/2026	10:00	5:00	7:00		

	PROCESO GESTION OPERACIONAL	
	FORMATO CONTROL SERVICIO DE VACTOR	ALCALDÍA DE MOSQUERA
GOP-FR012	Version:001	Fecha: 24/01/2024

FECHA (PROGRAMACIÓN)	No. ORDEN DE TRABAJO	UBICACIÓN	ACTIVIDAD	M3	FECHA DE SOLICITUD	FECHA DE ATENCIÓN DE SOLICITUD	HORA DE INICIO	HORA DE FIN	DURACION	ENCARGADO EAMOS	ENCARGADO EMPRESA VACTOR
27/03/2026	2026001687	Los Soles	Verificar estado y fraccionamiento Red Alcantarillado		06/04/2026	06/04/2026	9:30	11:00	1:30		
27/03/2026	2026001684	Santa Ana	Sondeo Red Principal		27/03/2026	06/04/2026	11:00	3:00	4:00		
27/03/2026	2026001690	Iregui II Call 19E-3-53	Sondeo Red Principal		30/03/2026	30/03/2026	1:00	3:00	2:00		
30/03/2026	2026001930	Alejandro Real 2	Usuario Solicita. Vactor.	5	30/03/2026	30/03/2026	7:00	10:00	3:00		
09/03/2026	2026001312	Rubi	Sondeo Red Principal	5	19/03/2026	19/03/2026	2:00	5:00	3:00		
20/03/2026		Centro Cra 4 Cm 2.	Sondeo Red Principal	2	20/03/2026	20/03/2026	7:00	8:30	1:30		
25/03/2026	2026001934	Chorquito I	Sondeo Red Principal	10	25/03/2026	25/03/2026	11:00	5:00	6:00		
31/03/2026	2026001942	Serrezuela Centry Club	Usuario Solicita. Servicio Vactor.	15	01/04/2026	01/04/2026	09:00	1:00	6:00		

	PROCESO GESTION OPERACIONAL	ALCALDÍA DE MOSQUERA
	FORMATO CONTROL SERVICIO DE VACTOR	
GOP-FR012	Version:001	Fecha: 24/01/2024

FECHA (PROGRAMACIÓN)	No. ORDEN DE TRABAJO	UBICACIÓN	ACTIVIDAD	M3	FECHA DE SOLICITUD	FECHA DE ATENCIÓN DE SOLICITUD	HORA DE INICIO	HORA DE FIN	DURACION	ENCARGADO EAMOS	ENCARGADO EMPRESA VACTOR
20/03/2026	20260001566	Remanso Cr 17 15-47.	Sondeo Red Principal	10	24/03/2026	24/03/2026					No ya se cotapo
26/03/2026	20260001555	Centro Cll 3	Sondeo Limpieza	10	25/03/2026	25/03/2026	7:00	11:00	4:00		
24/03/2026.	20260001569	Villa marcela. cr 108-16	Sondeo Red Principal		24/03/2026	24/03/2026	7:00	8:30	1:30		
24/03/2026	20260001581	Villa Nueva. Calle 20 Cr 343A	Limpieza y mantenimiento Sondeos		24/03/2026	27/03/2026	7:00	8:00	1:00.		
24/03/2026	20260001587	El Remanso Cr 19A Calleza	Sondeo Red Principal		24/03/2026	31/03/2026	10:00	3:00	5:00		
24/03/2026	20260001586	Praderas Cr 16	Sondeo Vactor Red Principal		24/03/2026	31/03/2026	3:00	5:00	2:00		
24/03/2026	20260001585	Centro Cr 3 Calle 2	Sondeo Vactor Red Principal.		24/03/2026	27/03/2026	8:00	1:30	5:30		
25/03/2026	20260001608	Arboleda Cr 12A #20-60	Verificar Estado y Funcionamiento Red Alcantarillado		25/03/2026	30/03/2026	15:00	17:00	2:00		

	PROCESO GESTION OPERACIONAL	ACUEDUCTO MOSQUERA
	FORMATO CONTROL SERVICIO DE VACTOR	
GOP-FR012	Version:001	Fecha: 24/01/2024

FECHA (PROGRAMACIÓN)	No. ORDEN DE TRABAJO	UBICACIÓN	ACTIVIDAD	M3	FECHA DE SOLICITUD	FECHA DE ATENCIÓN DE SOLICITUD	HORA DE INICIO	HORA DE FIN	DURACION	ENCARGADO EAMOS	ENCARGADO EMPRESA VACTOR
16/03/2026	2026001482	Pozo Electro Villa maria IV.	Sondeo con Vactor succión POZO	2	16/03/2026	17/03/2026	07:00	7:00	6:00		
12/03/2026	2026001447	Ciudad gubana	Mantenimiento Sumideros	3	16/03/2026	16/03/2026	11:00	3:30	4:30		
16/03/2026	2026001474	Chargüito II	Verificar Estado y Funcionamiento red Alcantarillado	6	16/03/2026	17/03/2026	1:00	5:00	4:00		
13/03/2026	2026	Torno	Succión y sondeo con cobro	3	13/03/2026	13/03/2026	7:00	5:00	10:00		
18/03/2026	2026001510	Rubi 1	Sondeo y Succión	5	19/03/2026	19/03/2026	2:00	5:00	3:00		
16/03/2026	2026001439	Villa marcela Kr 12A 13-21	Sondeo con Vactor	5	18/03/2026	19/03/2026	7:00	10:00	3:00		
16/03/2026	2026001486	La Cumbre	Limpieza Sumideros	5	24/03/2026	25/03/2026	1:00	3:00	2:00		
19/03/2026	2026001538	Centro Cr 4 T-14	Sondeo Red Principal	5	24/03/2026	25/03/2026	3:00	5:00	2:00		

	PROCESO GESTION OPERACIONAL	
	FORMATO CONTROL SERVICIO DE VACTOR	ALCALDÍA DE MOSQUERA
GOP-FR012	Version:001	Fecha: 24/01/2024

FECHA (PROGRAMACIÓN)	No. ORDEN DE TRABAJO	UBICACIÓN	ACTIVIDAD	M3	FECHA DE SOLICITUD	FECHA DE ATENCIÓN DE SOLICITUD	HORA DE INICIO	HORA DE FIN	DURACION	ENCARGADO EAMOS	ENCARGADO EMPRESA VACTOR
10/03/2026	2026001369	Serrezuelita.	Mantenimiento de sumideros		10/03/2026						
10/03/2026	2026001367	Condado del Dique	Mantenimiento Preventivo Redes		10/03/2026	19/03/2026	3:00	5:00	2:00		
11/03/2026	2026001390	Cumbre II Cra 8B #8-33	Usuario solicita serv. vactor.		16/03/2026	16/03/2026	7:00	8:00	1:00		
13/03/2026	2026001462	Villa marcela. cr 12 #15-14	Limpieza y mantenimiento de sumideros	2.	16/03/2026	16/03/2026	8:00	9:00	1:00		
13/03/2026	2026001461	Villa-marcela. cll 17 #12 24.	Limpieza y mantenimiento de sumideros	2	16/03/2026.	16/03/2026.	9:00	10:00	1:00		
13/03/2026	2026001460	Villa marcela cr 12A 15-120.	Limpieza y mantenimiento de sumideros	2	16/03/2026	16/03/2026	10:00	11:00	1:00		
16/03/2026	2026001478	Villa marcela cr 12A 13-25	Sondeo con Vactor Red Principal	2	16/03/2026	19/03/2026	10:00	2:00	4:00		
16/03/2026	2026001474	Charquito III. 1	Verificar estado y Funcionamiento red. Alcantarillado	3	16/03/2026	16/03/2026	3:30	5:00	1:30		

	PROCESO GESTION OPERACIONAL	
	FORMATO CONTROL SERVICIO DE VACTOR	ALCALDÍA DE MOSQUERA
GOP-FR012	Version:001	Fecha: 24/01/2024

FECHA (PROGRAMACIÓN)	No. ORDEN DE TRABAJO	UBICACIÓN	ACTIVIDAD	M3	FECHA DE SOLICITUD	FECHA DE ATENCIÓN DE SOLICITUD	HORA DE INICIO	HORA DE FIN	DURACION	ENCARGADO EAMOS	ENCARGADO EMPRESA VACTOR
10/03/2026	2026001333	Ciudad Sabana	Verificación conexiones Errradas	Ø	11/03/2026	11/03/2026	2:00	4:00	2:00		
10/03/2026	2026001332	Ciudad del Sol	Verificación conexiones Errradas	Ø	11/03/2026	11/03/2026	9:00	8:00	7:00		
09/03/2026	2026001312	G1 Rubi	Sondeo Red Principal	3	10/03/2026	10/03/2026	9:00	5:00	7:00		
09/03/2026	2026001313	Vereda Parcelas	Sondeo Red. Principal.	2	09/03/2026	09/03/2026	7:00	5:00	4:00		
09/03/2026	2026001314	Porvenir Rio	Sondeo Red Principal	5	16/03/2026	10/03/2026	7:00	4:00	9:00		
09/03/2026	2026001307	San Jorge	Sondeo Red Principal	35	09/03/2026	09/03/2026	7:00	7:00	6:00		
09/03/2026	2026001324	Porvenir Rio	Sondeo casa Domiciliaria sin cobro	3	13/03/2026	12/03/2026	7:00	12:00	5:00		
10/03/2026	2026001366	Planadas Cll 9A 13-11	Sondeo casa Domiciliario con cobro Usuario Sonde varillas	3	13/03/2026	12/03/2026	12:00	5:00	5:00		

	PROCESO GESTION OPERACIONAL	
	FORMATO CONTROL SERVICIO DE VACTOR	ALCALDÍA DE MOSQUERA
GOP-FR012	Version:001	Fecha: 24/01/2024

FECHA (PROGRAMACIÓN)	No. ORDEN DE TRABAJO	UBICACIÓN	ACTIVIDAD	M3	FECHA DE SOLICITUD	FECHA DE ATENCIÓN DE SOLICITUD	HORA DE INICIO	HORA DE FIN	DURACION	ENCARGADO EAMOS	ENCARGADO EMPRESA VACTOR
09/03/2026	2026001307	San Jorge	Sonde Red Principal	6	09/03/2026	09/03/2026	7:00	1:00	6:00		
02/03/2026	2026001141	Alcala	Mantenimiento Sumideros	Ø	18/03/2026	18/03/2026	7:00	10:00	3:00		
10/03/2026	2026001362	Belverde San Isidro	Mantenimiento Preventivo Redes	2	11/03/2026	11/03/2026	7:00	12:00	5:00		
10/03/2026	2026001363	Bremen	Mantenimiento Preventivo Redes	5	11/03/2026	11/03/2026	12:00	2:00	2:00		
10/03/2026	2026001330	Belverde San Isidro	Verificacion conexiones Erradas	Ø	11/03/2026	11/03/2026	7:00	12:00	5:00		
10/03/2026	2026001331	Bremen	Verificacion Conexiones Erradas	Ø	11/03/2026	11/03/2026	12:00	2:00	2:00		
10/03/2026	2026001365	Ciudad Sabana	Mantenimiento de Redes Preventivo	3	11/03/2026	11/03/2026	2:00	4:00	2:00		
10/03/2026	2026001364	Ciudad del Sol	Mantenimiento Preventivo Redes	Ø	11/03/2026	11/03/2026	4:00	5:00	1:00		

	PROCESO GESTION OPERACIONAL	ALCALDÍA DE MOSQUERA
	FORMATO CONTROL SERVICIO DE VACTOR	
GOP-FR012	Version:001	Fecha: 24/01/2024

FECHA (PROGRAMACIÓN)	No. ORDEN DE TRABAJO	UBICACIÓN	ACTIVIDAD	M3	FECHA DE SOLICITUD	FECHA DE ATENCIÓN DE SOLICITUD	HORA DE INICIO	HORA DE FIN	DURACION	ENCARGADO EAMOS	ENCARGADO EMPRESA VACTOR
02/03/2026	2026001143	Alicante	Mantenimiento Preventivo Sumideros	10	02/03/2026	02/03/2026	7:00	2:00	7:00		
02/03/2026	2026001140	Charquito 2	Mantenimiento Preventivo Sumideros	1	02/03/2026	02/03/2026	2:00	5:00	3:00		
03/03/2026	2026001144	Altos de Santana	mantenimiento preventivo sumideros	10	03/03/2026	03/03/2026	7:00	5:00	10.00		
02/03/2026	2026001165	Porvenir Rio	Verificar Red Alcantarillado Sondeo y Succión	10	03/03/2026	04/03/2026	7:00	2:00	7:00		
02/03/2026	2026001158	Porvenir RIO calle 11A	Sondeo Red Principal	5	04/03/2026	04/03/2026	2:00	5:00	3:00		
05/03/2026	2026001265	Charquito 2	Sondeo y Succión red principal y 5 camellones	10	05/03/2026	05/03/2026	7:00	5:00	10.00		
06/03/2026	2026001142	Alexandria	Mantenimiento Preventivo Sumideros	3	06/03/2026	06/03/2026	7:00	10:00	3:00		
06/03/2026	2026001146	Centro	Mantenimiento Preventivo de Sumideros	10	06/03/2026	06/03/2026	10:00	5:00	7:00		

CERTIFICADO PAGO DE APORTES A LA SEGURIDAD SOCIAL, PARAFISCALES Y NOMINA

LUIS GERMAN ROMERO RAMOS, identificado con Cedula de Ciudadanía No. 74.346.663 de nacionalidad Colombiana y mayor de edad, en calidad de Revisor Fiscal de ECOSERVICIOS DE OCCIDENTE S.A.S E.S.P, certifico que:

1. *ECOSERVICIOS DE OCCIDENTE S.A.S. E.S.P. ha realizado las respectivas afiliaciones al sistema de seguridad social y parafiscales de los empleados.*

2. *ECOSERVICIOS DE OCCIDENTE S.A.S. E.S.P. se encuentra al día dentro de los plazos establecidos para el pago de aportes a Seguridad Social, parafiscales, sueldos, salarios, y prestaciones legales o extralegales.*

La presente se expide en El Rosal, a solicitud del interesado a los trece (13) días del mes de abril de 2026 con destino a EAMOS.

LUIS GERMAN ROMERO RAMOS
C.C. 74.346.663 de Miraflores
Contador T.P. 94.432-T
Cel. 3108774513



aportes en línea

Certificado de Aportes

Se certifica que MARIO CESAR TORO QUINTERO identificado(a) con CC 1019011535 realizó los siguientes aportes al Sistema de Seguridad Social:

ECOSERVICIOS DE OCCIDENTE S.A.S. E.S.P. NI 900324021

Periodo		Clave		Planilla		Novedades														
Pensión	Salud	Pago	Planilla	Tipo	Fecha Pago	ing	ret	tde	tae	tdp	tap	vsp	cor	vst	sln	ige	lma	vac	avp	vct	irl	vip
2026-03	2026-04	198386190	9502698014	E	2026-04-06									X								

Riesgo	Administradora	Días	Tarifa	IBC	Cotización
AFP	PORVENIR	30	16%	$2,827,369	$452,400
ARL	ARL SURA	30	4.35%	$2,827,369	$123,000
CCF	COLSUBSIDIO	30	4%	$2,827,369	$113,100
EPS	NUEVA E.P.S.	30	4%	$2,827,369	$113,100

Este certificado se expide el día 2026-04-06 a las 11:09.

compensar | miplanilla.com

CERTIFICADO DE APORTES AL SISTEMA DE PROTECCIÓN SOCIAL

Se certifica que **SOLUCIONES LABORALES HORIZONTE SAS**, identificada con **NI** número **900392658**, aportó por **JORGE IVAN MONTERROSA LOBOS**, identificado(a) con **CC** número **1004309134** por concepto de aportes obligatorios al sistema General de Seguridad Social, mediante tipo de planilla **E** número **72424410** para el periodo de salud **2026-04** y pensiones **2026-03** de la siguiente forma.

CODIGO	NOMBRE	COTIZANTE	SUBTIPO	ING	RET	TDE	TAE	TDP	TAP	VSP	VST	SLN	IGE	LMA	VAC	AVP	VCT	IRP	CORRECCIÓN	DIAS	IBC	COTIZACIÓN Y/O APORTE	PERIODO	NÚMERO DE PLANILLA	FECHA DE PAGO	EXONERACIÓN
CCF22	Colsubsidio Caja de Compensacio n Fliar	1	0								X							0		30	$1.750.906	$70.100	Marzo - 2026	72424410	01/04/2026	S
230301	Porvenir	1	0								X							0		30	$1.750.906	$280.200	Marzo - 2026	72424410	01/04/2026	S
14-23	POSITIVA COMPANIA DE SEGUROS	1	0								X							0		30	$1.750.906	$121.900	Marzo - 2026	72424410	01/04/2026	S
EPS002	Salud Total EPS	1	0								X							0		30	$1.750.906	$70.100	Abril - 2026	72424410	01/04/2026	S

El presente certificado se expide a los 1 días del mes Abril de 2026

Este documento está clasificado como privado por parte de Compensar Operador de Información.

compensar | miplanilla.com

CERTIFICADO DE APORTES AL SISTEMA DE PROTECCIÓN SOCIAL

Se certifica que **SOLUCIONES LABORALES HORIZONTE SAS**, identificada con **NI** número **900392658**, aportó por **WILMER VASCO RIOS**, identificado(a) con **CC** número **1120563479** por concepto de aportes obligatorios al sistema General de Seguridad Social, mediante tipo de planilla **E** número **72424410** para el periodo de salud **2026-04** y pensiones **2026-03** de la siguiente forma.

CODIGO	NOMBRE	COTIZANTE	SUBTIPO	ING	RET	TDE	TAE	TDP	TAP	VSP	VST	SLN	IGE	LMA	VAC	AVP	VCT	IRP	CORRECCION	DIAS	IBC	COTIZACIÓN Y/O APORTE	PERIODO	NÚMERO DE PLANILLA	FECHA DE PAGO	EXONERACIÓN
CCF22	Colsubsidio Caja de Compensacio n Fliar	1	0								X							0		30	$2.027.867	$81.200	Marzo - 2026	72424410	01/04/2026	S
EPS037	Nueva Promotora de Salud - Nueva EPS	1	0								X							0		30	$2.027.867	$81.200	Abril - 2026	72424410	01/04/2026	S
230301	Porvenir	1	0								X							0		30	$2.027.867	$324.500	Marzo - 2026	72424410	01/04/2026	S
14-23	POSITIVA COMPANIA DE SEGUROS	1	0								X							0		30	$2.027.867	$141.200	Marzo - 2026	72424410	01/04/2026	S

El presente certificado se expide a los 1 días del mes Abril de 2026

Este documento está clasificado como privado por parte de Compensar Operador de Información.



REPÚBLICA DE COLOMBIA
IDENTIFICACIÓN PERSONAL
CÉDULA DE CIUDADANÍA

NUMERO 74.346.663
ROMERO RAMOS

APELLIDOS
LUIS GERMAN

NOMBRES

FIRMA



INDICE DERECHO

FECHA DE NACIMIENTO 03-NOV-1973
FACATATIVA
(CUNDINAMARCA)
LUGAR DE NACIMIENTO

1.70 ESTATURA
O+ G.S. RH
M SEXO

20-AGO-1992 MIRAFLORES
FECHA Y LUGAR DE EXPEDICIÓN

REGISTRADOR NACIONAL
JUAN CARLOS GALINDO VACHA

A-1500150-00853858-M-0074346663-20161006 0051652221G 1 9997150078

República de Colombia
Ministerio de Comercio Industria y Turismo
JUNTA CENTRAL DE CONTADORES
TARJETA PROFESIONAL
DE CONTADOR PUBLICO

94432-T



LUIS GERMAN
ROMERO RAMOS
C.C. 74346663
RESOLUCION INSCRIPCION 136 **FECHA 21/08/2003**
UNIVERSIDAD DE LA SALLE

DIRECTOR GENERAL

JULIO CESAR ACUÑA GONZALEZ 104162

165108

Esta tarjeta es el único documento que lo acredita como CONTADOR PUBLICO de acuerdo con lo establecido en la ley 43 de 1990.

Agradecemos a quien encuentre esta tarjeta comunicarse al PBX: 614 44 50 o devolverla a la UAE - Junta Central de Contadores a la calle 96 No. 9A - 21 Bogotá D.C.

UNIDAD ADMINISTRATIVA ESPECIAL **JUNTA CENTRAL DE CONTADORES**

Certificado No:

Z A E 6 E 1 7 0 9 9 6 2 6 A 0 Z

LA REPUBLICA DE COLOMBIA

MINISTERIO DE COMERCIO, INDUSTRIA Y TURISMO

UNIDAD ADMINISTRATIVA ESPECIAL

JUNTA CENTRAL DE CONTADORES

CERTIFICA A:
QUIEN INTERESE

Que el contador público **LUIS GERMAN ROMERO RAMOS** identificado con CÉDULA DE CIUDADANÍA No 74346663 de MIRAFLORES (BOYACÁ) Y Tarjeta Profesional No 94432-T SI tiene vigente su inscripción en la Junta Central de Contadores y desde los últimos 5 años.

NO REGISTRA ANTECEDENTES DISCIPLINARIOS * * *

DAVIVIENDA

Banco Davivienda S.A.

CERTIFICACION

TENJO, CUNDINAMARCA, 19/11/2024

Por medio de la presente hacemos constar que nuestro cliente **ECOSERVICIOS DE OCCIDENTE S A S E S P** con NIT **900.324.021-0** posee en el Banco Davivienda:

CUENTA CORRIENTE
Número 468369999577

Cordialmente,

BANCO DAVIVIENDA

VIGILADO SUPERINTENDENCIA FINANCIERA DE COLOMBIA

ECOSERVICIOS DE OCCIDENTE S.A.S. E.S.P Trabajamos con Responsabilidad Social por el Medio Ambiente	TIPO DE DOCUMENTO	CÓDIGO
	FORMATO	GA-FO-04
NOMBRE DEL DOCUMENTO CERTIFICADO DE DISPOSICION FINAL	**FECHA: 30/01/2026**	**VERSION:** 01
ARCHIVO ELECTRONICO Z:\13. GA\7. FORMATOS	Página **1** de **1**	

ECOSERVICIOS DE OCCIDENTE S.A.S E.S.P.
NIT. 900.324.021-0

CERTIFICA

ECO-20261704-9

Que nuestra empresa realizó el servicio de recolección y transporte mediante succión y sondeo aguas residuales provenientes de la empresa **ACUEDUCTO Y ALCANTARILLADO DE MOSQUERA EAMOS E.S.P** Identificada con **NIT 832.000.850-2,** dichos residuos fueron dispuestos a la PTAR de la sabana.

MES / AÑO	CANTIDAD m^3
Marzo del 2026	126000

Dada en El Rosal – Cundinamarca a los **(17)** días del mes de **ABRIL** del año 2026.

ELABORA	**REVISA**	**AUTORIZA**
Ingeniera Ambiental	Coordinador Admin y SIGE	Subgerencia

Vigilada por la Superintendencia de servicios públicos

servicioalcliente@ecoserviciosdeoccidente.com
Autopista Bogotá/Medellín - Km 19+050 El Rosal Cund.
318 516 6793 – 320 394 4148
www.ecoserviciosdeoccidente.com