INFORME

INFORME ACTA PARCIAL N° 1

CONTRATANTE:
MUNICIPIO DE SACHICA BOYACÁ

CONTRATO DE OBRA No. MS-SAMC-009-2026

OBJETO:
" CONSTRUCCIÓN DE ALCANTARILLAS EN DIFERENTES PUNTOS DEL ÁREA RURAL DEL MUNICIPIO DE SACHICA BOYACA."

CONTRATISTA:
INGALCA S.A.S

SUPERVISOR:
ROBINSON GERMAN NOVA JEREZ

FECHA DEL INFORME:
04 DE AGOSTO DE 2026 - AGOSTO 20 DE 2026

Contenido

OBJETIVO GENERAL 3
OBJETIVOS ESPECIFICOS 3
INFORMACIÓN DEL CONTRATO 4
RELACIÓN DE ACTAS SUSCRITAS EN EL CONTRATO DE OBRA 4
DESCRIPCION DEL PROYECTO 5
ACTIVIDADES EJECUTADAS EN OBRA 6
PÓLIZAS VIGENTES CONTRATO DE OBRA 11
ESTADO FINANCIERO 11
CONTROL AL BUEN MANEJO DEL ANTICIPO 11
AVANCE FINANCIERO 11
ESTADO ACTUAL DE FACTURACIÓN 12
RELACIÓN DEL PERSONAL A CARGO DEL PROYECTO 12
CALIDAD EN OBRA DE MATERIALES 12
CONDICIONES CLIMATICAS 12
LISTA DE ANEXOS 13

INFORME CONTRATO DE OBRA No. MD-SGR-CD-010

OBJETIVO GENERAL

Presentar y documentar el avance físico de las actividades ejecutadas durante el periodo objeto del acta parcial del proyecto "CONSTRUCCIÓN DE ALCANTARILLAS EN DIFERENTES PUNTOS DEL ÁREA RURAL DEL MUNICIPIO DE SÁCHICA, BOYACÁ", mediante la descripción de las obras desarrolladas, las cantidades ejecutadas, los procedimientos constructivos implementados y las condiciones en las que fueron realizadas, como soporte técnico para el trámite y reconocimiento del avance de obra correspondiente.

OBJETIVOS ESPECIFICOS

- Describir las actividades de obra ejecutadas durante el periodo correspondiente al acta parcial, de acuerdo con el alcance y las obligaciones establecidas en el contrato.
- Relacionar las cantidades de obra ejecutadas durante el periodo, indicando los ítems, unidades de medida y cantidades correspondientes, de acuerdo con el presupuesto y las condiciones contractuales.
- Documentar los procedimientos constructivos desarrollados para la construcción de las alcantarillas en los diferentes puntos del área rural del municipio de Sáchica, Boyacá.
- Presentar el avance físico alcanzado durante el periodo objeto del acta parcial y su incidencia frente al avance general del proyecto.
- Registrar mediante evidencia fotográfica las actividades ejecutadas y las condiciones finales de las obras desarrolladas durante el periodo objeto del presente informe.
- Informar sobre los recursos humanos, equipos, materiales y demás medios empleados para la ejecución de las actividades correspondientes al periodo objeto del acta parcial.
- Soportar técnicamente las cantidades de obra ejecutadas y presentadas para el reconocimiento económico correspondiente, de conformidad con las actividades efectivamente desarrolladas en el marco del contrato.
- Dejar constancia de las condiciones, situaciones particulares y aspectos relevantes que se hayan presentado durante la ejecución de las actividades correspondientes al periodo objeto del presente informe.

INFORMACIÓN DEL CONTRATO

ENTIDAD CONTRATANTE	MUNICIPIO DE SACHICA BOYACÁ
NIT	800.019.846-1
NUMERO DE CONTRATO	MS-SAMC-009-2026
CONTRATISTA	INGALCA S.A.S.
NIT	901.531.693-0
OBJETO CONTRACTUAL	"CONSTRUCCIÓN DE ALCANTARILLAS EN DIFERENTES PUNTOS DEL ÁREA RURAL DEL MUNICIPIO DE SACHICA BOYACA."
PLAZO	4 MESES
VALOR	CIENTO CUARENTA Y NUEVE MILLONES SETECIENTOS CUARENTA Y SIETE MIL CIENTO DOS PESOS CON SESENTA CENTAVOS (149.747.102,60) MCTE
SUPERVISOR	ROBINSON GERMAN NOVA JEREZ

RELACIÓN DE ACTAS SUSCRITAS EN EL CONTRATO DE OBRA

FECHA	TIPO ACTA	CONCEPTO
24/07/2026	CONTRATO	CONTRATO DE OBRA No. MS-SAMC-009-2026
04/08/2026	APORBACION DE POLIZAS	RESOLUCIÓN No. 552 (04 de agosto de 2026)

DESCRIPCION DEL PROYECTO

Presupuesto contractual

A continuación, se muestra las condiciones contractuales del presente contrato.

N°	ÍTEM	PRECIO GOBERNACIÓN	DESCRIPCIÓN	UND.	CANTIDAD	VALOR UNITARIO	VALOR TOTAL
1	1.1	3.03.10	EXCAVACIÓN MANUAL EN MATERIAL COMUN	M3	226.24	91.750.00	20.757.520.00
2	1.2	3.03.12	MEJORAMIENTO DE PISO CON MATERIAL DE AFIRMADO COMPACTADO CON PLANCHA VIBRADORA. INCLUYE ACARREO LIBRE DE 5 KM.	M3	78.91	180.500.00	14.243.255.00
3	1.3	3.12.02	TRANSPORTE DE MATERIAL SUELTO. (DESPUPES DE 5 KM)	M3-KM	789.1	2.765.00	2.181.861.50
4	1.4	3.03.22	SUMINISTRO E INSTALACION DE CONCRETO DE 14 MPA (2000 PSI) SOLADOS Y ATRAQUES	M3	13.66	754.600.00	10.307.836.00
5	1.5	3.03.27	SUMINISTRO E INSTALACION DE TUBERIA DE CONCRETO REFORZADO D=36", INCLUYE EMBOQUILLADA	ML	24	980.100.00	23.522.400.00
6	1.6	3.03.26	SUMINISTRO E INSTALACION DE CONCRETO SIMPLE DE 21 MPA (3000) PARA BASES	M3	7.87	1.144.000.00	9.003.280.00
7	1.7	3.03.24	SUMINISTRO E INSTALACION DE CONCRETO SIMPLE DE 21 MPA (3000 PSI) PARA ELEVACIONES. H<3.0 MTS	M3	31.32	1.460.000.00	45.727.200.00
8	1.8	2.02.35	SUMINISTRO, FIGURADA Y AMARRE DE ACERO DE 420 MPa (60000 PSI)	KG	2.314.73	10.370.00	24.003.750.10
Subtotal							
						SUBTOTAL OBRAS	149.747.102,60

SUBTOTAL OBRAS (INCLUYE IVA)	149.747.102,60
VALOR TOTAL	149.747.102,60

NOTA 1: Se debe tener en cuenta que el PRECIO UNTARIO incluye el valor de A.I.U.
NOTA 2: Cuando la fraccion decimal del peso sea igual o superior a 5 se aproximara por exceso al número entero siguiente del peso y cuando la fraccion decimal del peso sea inferior a 5 se aproximara por defecto al número entero del peso.
NOTA 3: El A.I.U y su discriminacion deben estar en porcentaje (%).

DESCRIPCION		PORCENTAJE
ADMINISTRACION	A=	20%
IMPREVISTO	I=	5%
UTILIDAD	U=	5%
TOTAL A.I.U	A.I.U.=	30%

ACTIVIDADES EJECUTADAS EN OBRA

Durante el periodo comprendido entre el 24/07/2026 y el 12/08/2026 e llevaron a cabo las siguientes actividades dentro de la ejecución del Contrato de Obra No. MS-SAMC-009-2026 que tiene por objeto " CONSTRUCCIÓN DE ALCANTARILLAS EN DIFERENTES PUNTOS DEL ÁREA RURAL DEL MUNICIPIO DE SACHICA BOYACA.":

ACTIVIDAD	*ITEM 1,1*
	EXCAVACIÓN MANUAL EN MATERIAL COMÚN





OBSERVACIONES: Se realizó la excavación manual del terreno en material común, utilizando herramientas menores, hasta alcanzar las dimensiones, niveles y cotas requeridas para la construcción de las alcantarillas. La actividad incluyó el retiro y manejo del material producto de la excavación, dejando el área preparada para la ejecución de las actividades constructivas posteriores.

ACTIVIDAD	ITEM 1,2
	MEJORAMIENTO DE PISO CON MATERIAL DE AFIRMADO COMPACTADO CON PLANCHA VIBRADORA, INCLUYE ACARREO LIBRE DE 5 KM.



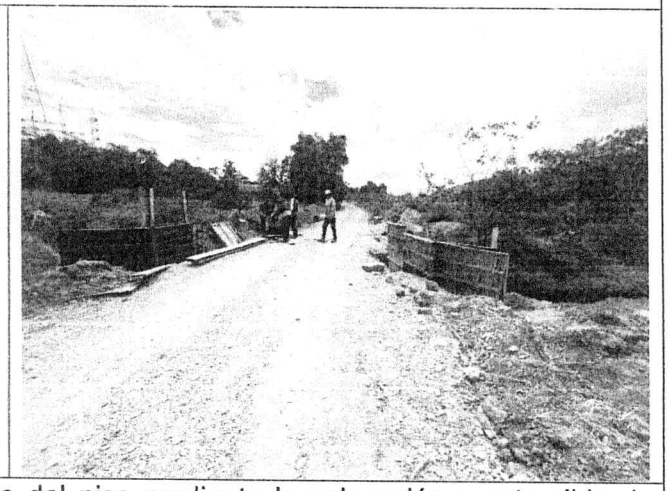

OBSERVACIONES: Se realizó el mejoramiento del piso mediante la colocación y extendido de material de afirmado, incluyendo su acarreo libre hasta una distancia de 5 km y posterior compactación con plancha vibradora, hasta obtener una superficie firme y adecuada para la ejecución de las actividades constructivas posteriores.

ACTIVIDAD	ITEM 1,3
	TRANSPORTE DE MATERIAL SUELTO. (DESPUPES DE 5 KM).



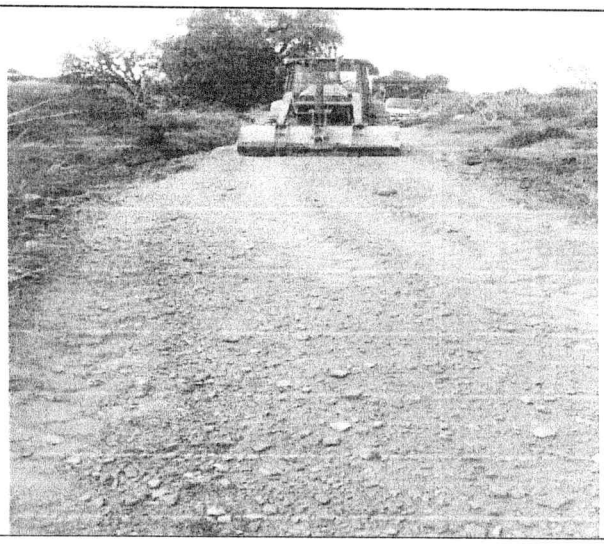

OBSERVACIONES: Se realizó el transporte del material suelto requerido para la ejecución de las obras, correspondiente a las distancias superiores a los primeros 5 km de acarreo, desde el sitio de origen hasta el lugar de disposición o utilización, de acuerdo con las necesidades de la obra.

ACTIVIDAD	ITEM 1,4 SUMINISTRO E INSTALACION DE CONCRETO DE 14 MPA (2000 PSI) SOLADOS Y ATRAQUES

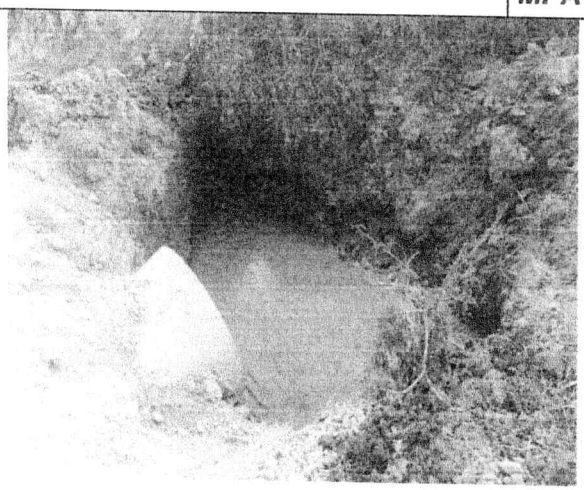



OBSERVACIONES: Se realizó el suministro, colocación y conformación de concreto de 14 MPa (2000 PSI) para la ejecución de solados y atraques de las alcantarillas, de acuerdo con las dimensiones y condiciones requeridas para la obra, dejando las superficies preparadas y los elementos adecuadamente conformados para las actividades constructivas posteriores.

ACTIVIDAD	ITEM 1,5 SUMINISTRO E INSTALACION DE TUBERIA DE CONCRETO REFORZADO D=36", INCLUYE EMBOQUILLADA



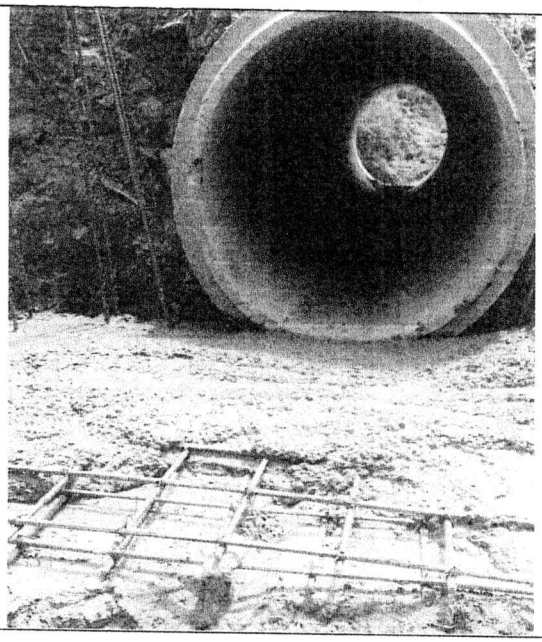

OBSERVACIONES: Se realizó el suministro e instalación de tubería de concreto reforzado de 36 pulgadas de diámetro, incluyendo el emboquillado de las uniones, de acuerdo con el alineamiento, nivel y pendiente requeridos para el adecuado funcionamiento de la alcantarilla.

ACTIVIDAD	*ITEM 1,6*
	SUMINISTRO E INSTALACION DE CONCRETO SIMPLE DE 21 MPA (3000) PARA BASES

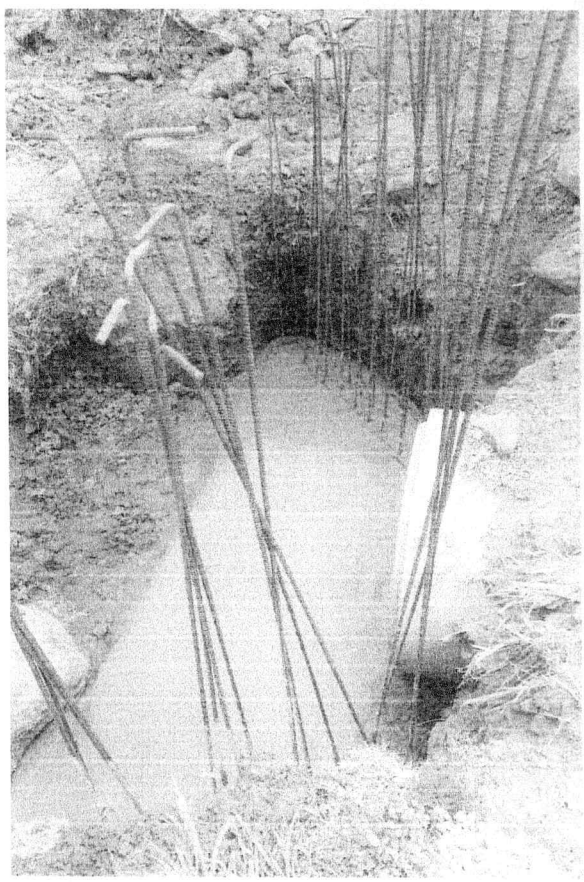

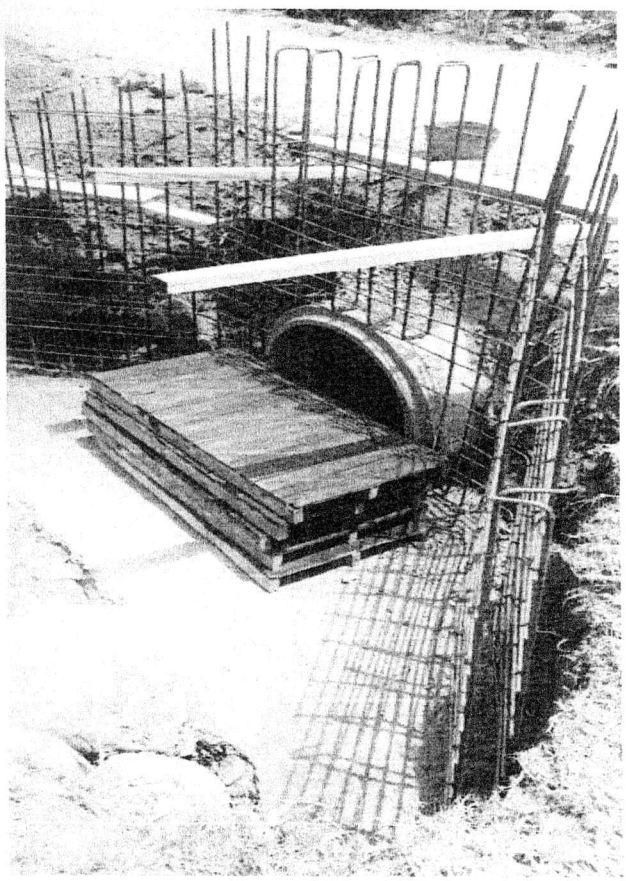

OBSERVACIONES: Se realizó el suministro, colocación y conformación de concreto simple de 21 MPa (3000 PSI) para la construcción de las bases de las alcantarillas, de acuerdo con las dimensiones y condiciones requeridas para la obra.

ACTIVIDAD	ITEM 1,7
	SUMINISTRO E INSTALACION DE CONCRETO SIMPLE DE 21 MPA (3000 PSI) PARA ELEVACIONES, H<3.0 MTS

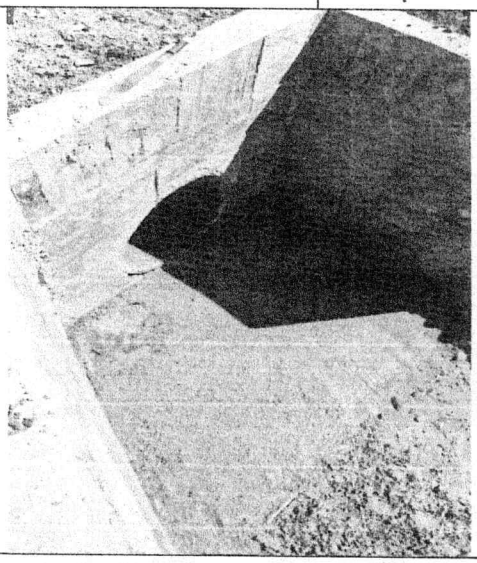

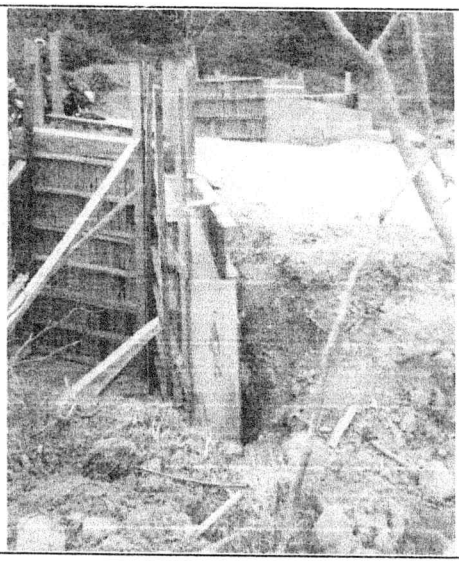

OBSERVACIONES: Se realizó el suministro, colocación y conformación de concreto simple de 21 MPa (3000 PSI) para la construcción de elevaciones con altura inferior a 3,0 m, de acuerdo con las dimensiones y condiciones requeridas para la ejecución de las alcantarillas.

ACTIVIDAD	ITEM 1,8
	SUMINISTRO, FIGURADA Y AMARRE DE ACERO DE 420 MPa (60000 PSI)

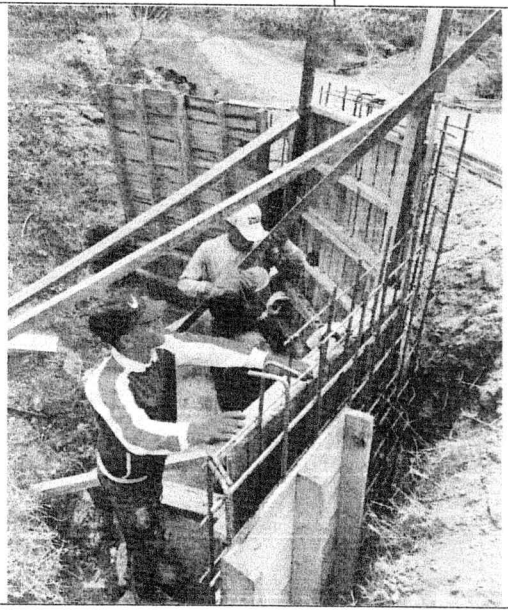

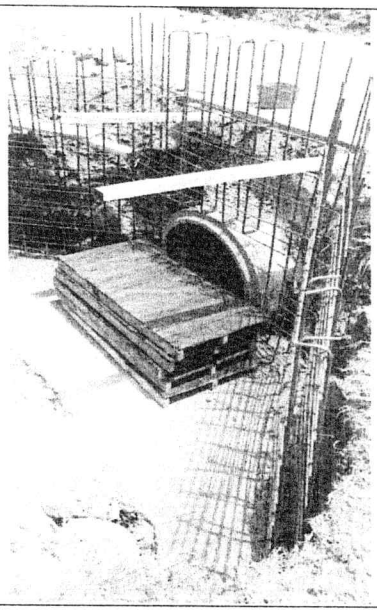

OBSERVACIONES: Se realizó el suministro, figurado y amarre del acero de refuerzo de 420 MPa (60.000 PSI), de acuerdo con las dimensiones, formas y cantidades requeridas para la conformación de los elementos estructurales de las alcantarillas.

PÓLIZAS VIGENTES CONTRATO DE OBRA

POLIZAS CONTRATO DE OBRA No. MS-SAMC-009-2026					
No. POLIZA	51-44-101033761	**ANEXO No.**	0	**ASEGURADORA**	SEGUROS DEL ESTADO S. A
DESCRIPCIÓN DE AMPAROS		**VIGENCIA DESDE (DD/MM/AAAA)**		**VIGENCIA HASTA (DD/MM/AAAA)**	**SUMA ASEGURADA**
CUMPLIMIENTO		24/07/2026		25/03/2027	$ 29.949.420,52
PAGO DE SALARIOS, PRESTACIONES SOCIALES LEGALES E INDEMNIZACIONES		24/07/2026		25/11/2029	$ 29.949.420,52
ESTABILIDAD Y CALIDAD DE LA OBRA		VIGENCIA DE 5 AÑOS, CONTADOS A PARTIR DE LA FECHA DE SUSCRIPCION DEL ACTA DE RECIBO Y ENTREGA FINAL DE LA OBRA.			$ 44.924.130,78
No. POLIZA	51-40-101011407	**ANEXO No.**	0	**ASEGURADORA**	SEGUROS DEL ESTADO S. A
DESCRIPCIÓN DE AMPAROS		**VIGENCIA DESDE (DD/MM/AAAA)**		**VIGENCIA HASTA (DD/MM/AAAA)**	**SUMA ASEGURADA**
PREDIOS, LABORES Y OPERACIONES		24/07/2026		25/11/2026	$ 350.181.000,00

Para verificación de la información plasmada en la tabla anterior se anexan las correspondientes pólizas del contrato (ANEXO 1).

ESTADO FINANCIERO

CONTROL AL BUEN MANEJO DEL ANTICIPO

No existió anticipo.

AVANCE FINANCIERO

INVERSIÓN CONTRATADA	$ 149.747.102,60
VALOR ANTICIPO	$ 0
INVERSIÓN EJECUTADA EN EL PERIODO	$ 74.809.082,10
INVERSIÓN EJECUTADA ACOMULADA	$ 74.809.082,10
INVERSIÓN POR EJECUTAR	$ 74.938.020,50
% AVANCE DE OBRA EN EL PERIODO	49.96 %
% AVANCE DE OBRA ACOMULADO	49.96 %

ESTADO ACTUAL DE FACTURACIÓN

A la fecha de corte del presente informe, no se ha presentado ante la entidad contratante ninguna cuenta de cobro correspondiente a actas parciales de ejecución del contrato de obra.

En consecuencia, la presente corresponde a la primera acta parcial de obra y cuenta de cobro, acompañada de la respectiva factura, que será presentada por el contratista ante la entidad contratante para el trámite correspondiente, de conformidad con el avance físico y financiero ejecutado y debidamente soportado en el periodo objeto de cobro.

RELACIÓN DEL PERSONAL A CARGO DEL PROYECTO

Durante el presente periodo, el personal de obra a cargo del proyecto es:

NOMBRE	CEDULA	DESDE	HASTA	No. PLANILLA JULIO
ALEJANDRO GUERRERO HUERTAS	1.049.623.728	08/07/2026	---	9997700611
JAVIER PEDROZA HUERTAS	1.002.366.888	08/07/2026		9997700611
FABIAN ERNESTO GOMEZ ALBARRACIN	1.055.314.432	21/07/2026		9997700611
YESID CAMILO BECERRA NEIZA	7.222.381	08/07/2026		9997700611

Se anexan las planillas de pago de seguridad social del personal en obra (ANEXO 2).

CALIDAD EN OBRA DE MATERIALES

Se verifico en obra la calidad de los materiales suministrados por el contratista de obra y se anexa ensayos y certificaciones de calidad de estos mismos (ANEXO 3).

CONDICIONES CLIMATICAS

Durante el periodo de ejecución de las actividades contractuales las condiciones climáticas han sido favorables, teniendo presente que en su mayoría los días han presentado un clima soleado con lluvias esporádicas de baja intensidad y poca duración las cuales no han afectado en gran medida la ejecución de las actividades en obra. Permitiendo tener un rendimiento optimo según lo esperado en la programación de obra.

LISTA DE ANEXOS

- Pólizas (ANEXO 1)
- Planillas de Seguridad social personal de obra (ANEXO 2)
- Certificado de calidad de materiales y ensayos de laboratorio (ANEXO 3)
- Memorias de cálculo - Acta parcial N° 1 (ANEXO 4)
- RUT (ANEXO 5)
- Factura electrónica (ANEXO 6)
- Certificación Bancaria (ANEXO 7)

ALEJANDRO GUERRERO HUERTAS
C.C. No. 1.049.645.972 de Tunja
Representante Legal – INGALCA S.A.S

INGALCA	GESTION DE OBRAS E INFRAESTRUCTURA CONSTRUCCIÓN DE ALCANTARILLAS EN DIFERENTES PUNTOS DEL ÁREA RURAL DEL MUNICIPIO DE SACHICA BOYACA. CONTRATO DE OBRA ACTA DE CANTIDADES EJECUTADAS	Código: NIMEZINGENIERIA-01 Versión: 01 Fecha: 2024-02-01
		FECHA: 20 DE AGOSTO DE 2026
OBJETO:	CONSTRUCCIÓN DE ALCANTARILLAS EN DIFERENTES PUNTOS DEL ÁREA RURAL DEL MUNICIPIO DE SACHICA BOYACA.	CONTRATO No.: MS-SAMC-009-2026

CONTRATISTA:	INGALCA S.A.S	FECHA DE INICIO:	24 DE JULIO DE 2026	V. DEL CONTRATO:	$ 149.747.102,60
NIT.:	901531693-0	PLAZO DE EJECUCION:	CUATRO (04) MESES	ADICION DEL 0%:	0%
R.L.:	ALEJANDRO GUERRERO HUERTAS	FECHA TERMINACIÓN INICIAL:	23 DE NOVIEMBRE DE 2025	V. TOTAL ACTUALIZADO:	$ 149.747.102,60
C.C. No.:	1.049.646.972	PRÓRROGA No.1:	N.A	ANTICIPO DE %:	0,00
SUPERVISOR:	ING. ROBINSON GERMAN NOVA JEREZ	REINICIO No.2:	N.A	VALOR EJECUTADO	$ 74.938.020,50
		FECHA TERMINACION FINAL:	23 DE NOVIEMBRE DE 2025	SALDO A FAVOR DEL MUNICIPIO	$ 0,00

ITEM	SUB ITEM	CONDICIONES CONTRACTUALES					ACTA PARCIAL N° 1		POR EJECUTAR	
		DESCRIPCION	UND	CANT.	V. UNIT.	V. TOTAL	CANT.	V. TOTAL	CANTIDAD	V. TOTAL
1,1	3.03.10	EXCAVACIÓN MANUAL EN MATERIAL COMÚN	M3	226,24	$ 91.750,00	$ 20.757.520,00	124,30	$ 11.404.525,00	101,94	$ 9.352.995,00
1,2	3.03.12	MEJORAMIENTO DE PISO CON MATERIAL DE AFIRMADO COMPACTADO CON PLANCHA VIBRADORA, INCLUYE ACARREO LIBRE DE 5 KM.	M3	78,91	$ 180.500,00	$ 14.243.255,00	60,64	$ 10.945.520,00	18,27	$ 3.297.735,00
1,3	3.12.02	TRANSPORTE DE MATERIAL SUELTO (DESPUES DE 5 KM).	M3-KM	789,1	$ 2.765,00	$ 2.181.861,50	606,40	$ 1.676.696,00	182,70	$ 505.165,50
1,4	3.03.22	SUMINISTRO E INSTALACION DE CONCRETO DE 14 MPA (2000 PSI) SOLADOS Y ATRAQUES	M3	13,66	$ 754.600,00	$ 10.307.836,00	3,61	$ 2.724.106,00	10,05	$ 7.583.730,00
1,5	3.03.27	SUMINISTRO E INSTALACION DE TUBERIA DE CONCRETO REFORZADO D=36", INCLUYE EMBOQUILLADA	ML	24	$ 980.100,00	$ 23.522.400,00	12,00	$ 11.761.200,00	12,00	$ 11.761.200,00
1,6	3.03.26	SUMINISTRO E INSTALACION DE CONCRETO SIMPLE DE 21 MPA (3000) PARA BASES	M3	7,87	$ 1.144.000,00	$ 9.003.280,00	6,30	$ 7.207.200,00	1,57	$ 1.796.080,00
1,7	3.03.24	SUMINISTRO E INSTALACION DE CONCRETO SIMPLE DE 21 MPA (3000 PSI) PARA ELEVACIONES, H<3.0 MTS	M3	31,32	$ 1.460.000,00	$ 45.727.200,00	11,06	$ 16.176.800,00	20,24	$ 29.550.400,00
1,8	2.02.35	SUMINISTRO, FIGURADA Y AMARRE DE ACERO DE 420 MPa (60000 PSI)	KG	2314,73	$ 10.370,00	$ 24.003.750,10	1.246,23	$ 12.913.035,10	1068,50	$ 11.090.715,00
SUBTOTAL OBRAS						$ 149.747.102,60		$ 74.909.082,10	SUBTOTAL	$ 74.938.020,50

A) BALANCE FINANCIERO:

VALOR DEL CONTRATO:	$	149.747.102,60
ADICIÓN DEL %:		0,0%
VALOR TOTAL EJECUTADO:	$	74.909.082,10
ANTICIPO DEL %:		0,0%
PARCIAL No.1:	$	74.909.082,10
RECIBO Y LIQUIDACIÓN	$	74.938.020,50
SALDO A FAVOR DEL MUNICIPIO	$	-
SALDO POR PAGAR:	$	74.938.020,50

B) NOTA:

1). LAS CANTIDADES Y VALORES CONSIGNADOS EN LA PRESENTE ACTA SON RESPONSABILIDAD EXCLUSIVA DEL CONTRATISTA.

2). LA SECRETARIA DE PLANEACIÓN Y OBRAS PUBLICAS, APRUEBA LAS MODIFICACIONES DE LA PRESENTE ACTA TENIENDO COMO BASE EL PRINCIPIO DE CONFIABILIDAD Y RESPONSABILIDAD.

3). LAS MODIFICACIONES REALIZADAS EN LA PRESENTE ACTA, NO EXIME AL CONTRATISTA DE SU RESPONSABILIDAD Y DE LAS OBLIGACIONES A QUE HACE REFERENCIA AL CITADO CONTRATO.

4). EL CONTRATISTA DEBE ANEXAR TODOS LOS DOCUMENTOS Y SOPORTES ANEXOS A LA PRESENTE ACTA.

5). LOS AJUSTES AL PESO SE REALIZAN POR DECIMALES MAYOR A DOS CIFRAS.

Para constancia de lo anterior firman la presente acta por los que en ella intervinieron hoy, **20 DE AGOSTO DE 2026**

INGALCA S.A.S
R.L. ALEJANDRO GUERRERO HUERTAS
CONTRATISTA.

ROBINSON GERMAN NOVA JEREZ
SECRETARIO DE PLANEACION Y OBRAS PUBLICAS.
SUPERVISOR DEL CONTRATO.

INGALCA	MUNICIPIO DE SACHICA BOYACÁ	CONTRATO DE OBRA No:	MS-SAMC-009-2026	FECHA ACTA DE INICIO	24 DE JULIO DE 2026
		OBJETO:	CONSTRUCCIÓN DE ALCANTARILLAS EN DIFERENTES PUNTOS DEL ÁREA RURAL DEL MUNICIPIO DE SACHICA BOYACA.	VALOR DEL CONTRATO	V. DEL CONTRATO:
		CONTRATISTA	INGALCA S.A.S	PLAZO CON ADICION	CUATRO (04) MESES
	ACTA PARCIAL N° 1	SUPERVISOR	ING. ROBINSON GERMAN NOVA JEREZ	FECHA DE TERMINACIÓN	23 DE NOVIEMBRE DE 2025

CAPITULO:					
(a) ITEM Nº:	1,1	(b) DESCRIPCION ITEM	EXCAVACIÓN MANUAL EN MATERIAL COMÚN	(c) UND:	M3

(d) DESCRIPCIÓN Y/O REGISTRO FOTOGRÁFICO DE LA MEMORIA

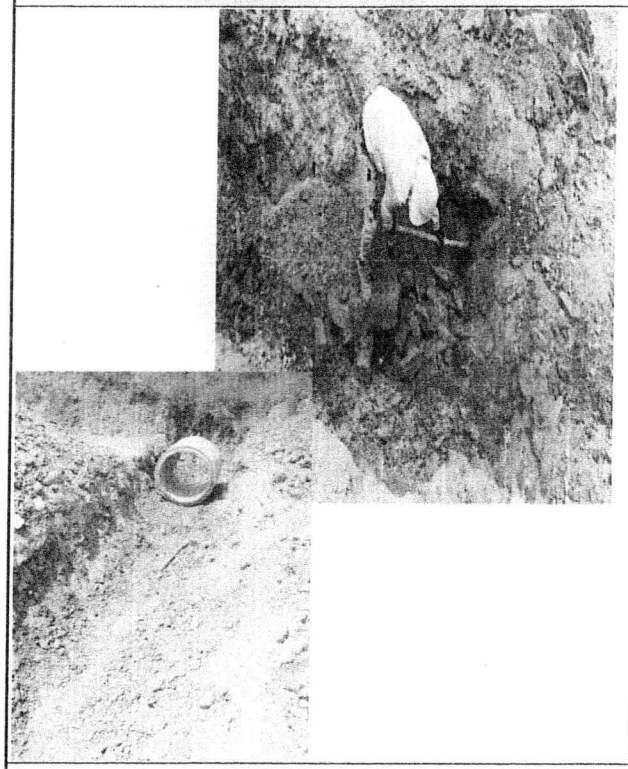

(e) LOCALIZACIÓN	DIMENSIONES			(i) MEDIDA PARCIAL	(j) N° DE ELEMENTOS	(k) MEDIDA TOTAL
	LONGITUD (m)	ANCHO (m)	ALTO (m)			
EXCAVACIÓN CABEZOTE Y ALETAS DE ENTRADA	3,85	2,00	2,75		2,00	42,35
EXCAVACIÓN CUERPO ALCANTARILLA	6,00	1,200	2,75		2,00	39,60
EXCAVACIÓN CABEZOTE Y ALETAS DE SALIDA	3,85	2,00	2,75		2,00	42,35
					-	
				(I)TOTAL		124,30

CONTRATISTA
INGALCA S.A.S
ALEJANDRO GUERRERO HUERTAS

SUPERVISIÓN
SECRETARIA DE PLANEACION Y OBRAS PUBLICAS
ROBINSON GERMAN NOVA JEREZ

INGALCA	MUNICIPIO DE SACHICA BOYACÁ	CONTRATO DE OBRA No:	MS-SAMC-009-2026	FECHA ACTA DE INICIO	24 DE JULIO DE 2026
		OBJETO:	CONSTRUCCIÓN DE ALCANTARILLAS EN DIFERENTES PUNTOS DEL ÁREA RURAL DEL MUNICIPIO DE SACHICA BOYACA.	VALOR DEL CONTRATO	V. DEL CONTRATO:
		CONTRATISTA	INGALCA S.A.S	PLAZO CON ADICION	CUATRO (04) MESES
	ACTA FINAL	SUPERVISOR	ING. ROBINSON GERMAN NOVA JEREZ	FECHA DE TERMINACIÓN	23 DE NOVIEMBRE DE 2025

CAPITULO:					
(a) ITEM Nº:	1,2	(b) DESCRIPCION ITEM	MEJORAMIENTO DE PISO CON MATERIAL DE AFIRMADO COMPACTADO CON PLANCHA VIBRADORA, INCLUYE ACARREO LIBRE DE 5 KM.	(c) UND:	M3

(d) DESCRIPCIÓN Y/O REGISTRO FOTOGRÁFICO DE LA MEMORIA



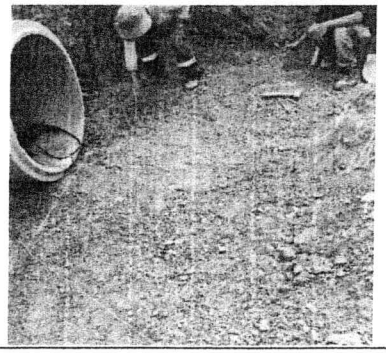

(e) LOCALIZACIÓN	DIMENSIONES			(i) MEDIDA PARCIAL	(j) N° DE ELEMENTOS	(k) MEDIDA TOTAL
	LONGITUD (m)	ANCHO (m)	ALTO (m)			
MEJORAMIENTO BASE CABEZOTE Y ALETAS DE ENTRADA	3,85	2,00	0,20	1,54	2,00	3,08
MEJORAMIENTO BASE CUERPO ALCANTARILLA	6,00	1,20	0,20	1,44	2,00	2,88
MEJORAMIENTO BASE CABEZOTE Y ALETAS DE SALIDA	3,85	2,00	0,20	1,54	2,00	3,08
RELLENO TRAMO DE TUBERIA	6,00	1,20	2,75	19,80	2,00	39,60
RECONFORMACION ALETAS	12,00	0,30	2,75	9,90	2,00	19,80
DESCUENTOS	DIAMETRO	LONGITUD	ÁREA	VOLUMEN	N° DE ELEMENTOS	N° DE ELEMENTOS
VOLUMEN DE LA TUBERIA	0,91	6,00	0,65	3,90	2,00	-7,80
				(I)TOTAL		60,64

CONTRATISTA
INGALCA S.A.S
ALEJANDRO GUERRERO HUERTAS

SUPERVISION
SECRETARIA DE PLANEACION Y OBRAS PUBLICAS
ROBINSON GERMAN NOVA JEREZ

INGALCA	MUNICIPIO DE SACHICA BOYACÁ	CONTRATO DE OBRA No:	MS-SAMC-009-2026	FECHA ACTA DE INICIO	24 DE JULIO DE 2026
		OBJETO:	CONSTRUCCIÓN DE ALCANTARILLAS EN DIFERENTES PUNTOS DEL ÁREA RURAL DEL MUNICIPIO DE SACHICA BOYACÁ.	VALOR DEL CONTRATO	V. DEL CONTRATO:
		CONTRATISTA	INGALCA S.A.S	PLAZO CON ADICION	CUATRO (04) MESES
	ACTA FINAL	SUPERVISOR	ING. ROBINSON GERMAN NOVA JEREZ	FECHA DE TERMINACIÓN	23 DE NOVIEMBRE DE 2025

CAPITULO:					
(a) ITEM Nº:	1,3	(b) DESCRIPCION ITEM	TRANSPORTE DE MATERIAL SUELTO. (DESPUPES DE 5 KM).	(c) UND:	M3-KM

(d) DESCRIPCIÓN Y/O REGISTRO FOTOGRÁFICO DE LA MEMORIA



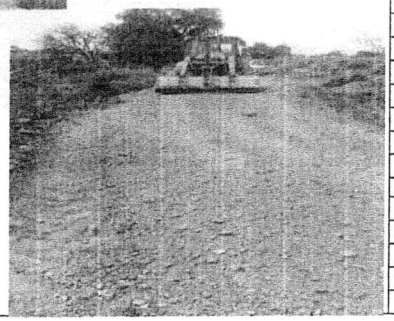

(e) LOCALIZACIÓN	DIMENSIONES			(i) MEDIDA PARCIAL	(j) N° DE ELEMENTOS	(k) MEDIDA TOTAL
	VOLUMEN (M3)	DISTANCIA (KM)	ALTO (m)			
TRANSPORTE MATERIAL DESPUES DE 5KM	60,64	10,00		606,40	1,00	606,40
			(i)TOTAL			606,40

CONTRATISTA
INGALCA S.A.S
ALEJANDRO GUERRERO HUERTAS

SUPERVISION
SECRETARIA DE PLANEACION Y OBRAS PUBLICAS
ROBINSON GERMAN NOVA JEREZ

INGALCA S.A.S

MUNICIPIO DE SACHICA BOYACÁ	CONTRATO DE OBRA No:	MS-SAMC-009-2026	FECHA ACTA DE INICIO: 24 DE JULIO DE 2026
	OBJETO:	CONSTRUCCION DE ALCANTARILLAS EN DIFERENTES PUNTOS DEL ÁREA RURAL DEL MUNICIPIO DE SACHICA BOYACA.	VALOR DEL CONTRATO: V. DEL CONTRATO:
	CONTRATISTA	INGALCA S.A.S	PLAZO CON ADICION: CUATRO (04) MESES
ACTA FINAL	SUPERVISOR	ING. ROBINSON GERMAN NOVA JEREZ	FECHA DE TERMINACIÓN: 23 DE NOVIEMBRE DE 2025

CAPITULO:					
(a) ITEM Nº:	1,4	(b) DESCRIPCION ITEM	SUMINISTRO E INSTALACION DE CONCRETO DE 14 MPA (2000 PSI) SOLADOS Y ATRAQUES	(c) UND:	M3

(d) DESCRIPCIÓN Y/O REGISTRO FOTOGRÁFICO DE LA MEMORIA



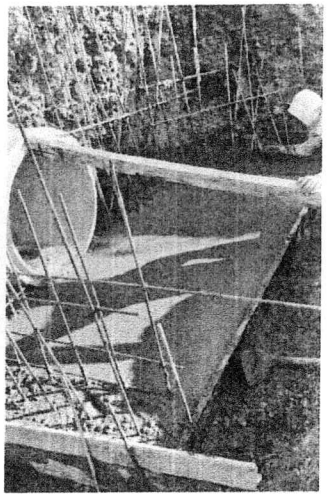

(e) LOCALIZACIÓN	DIMENSIONES			(i) MEDIDA PARCIAL	(j) N° DE ELEMENTOS	(k) MEDIDA TOTAL
	LONGITUD (m)	ANCHO (m)	ALTO (m)			
SOLADO BASE CABEZOTE Y ALETAS DE ENTRADA	3,85	2,00	0,08		2,00	1,23
SOLADO BASE CUERPO ALCANTARILLA	6,00	1,200	0,08		2,00	1,15
SOLADO BASE CABEZOTE Y ALETAS DE SALIDA	3,85	2,00	0,08		2,00	1,23
				(I)TOTAL		3,61

CONTRATISTA
INGALCA S.A.S
ALEJANDRO GUERRERO HUERTAS

SUPERVISION
SECRETARIA DE PLANEACION Y OBRAS PUBLICAS
ROBINSON GERMAN NOVA JEREZ

INGALCA S.A.S					
MUNICIPIO DE SACHICA BOYACÁ	CONTRATO DE OBRA No:	MS-SAMC-009-2026	FECHA ACTA DE INICIO	24 DE JULIO DE 2026	
	OBJETO:	CONSTRUCCIÓN DE ALCANTARILLAS EN DIFERENTES PUNTOS DEL ÁREA RURAL DEL MUNICIPIO DE SACHICA BOYACA.	VALOR DEL CONTRATO	V. DEL CONTRATO:	
	CONTRATISTA	INGALCA S.A.S	PLAZO CON ADICION	CUATRO (04) MESES	
ACTA FINAL	SUPERVISOR	ING. ROBINSON GERMAN NOVA JEREZ	FECHA DE TERMINACIÓN	23 DE NOVIEMBRE DE 2025	

CAPITULO:					
(a) ITEM Nº:	1,5	(b) DESCRIPCION ITEM	SUMINISTRO E INSTALACION DE TUBERIA DE CONCRETO REFORZADO D=36", INCLUYE EMBOQUILLADA	(c) UND:	ML

(d) DESCRIPCIÓN Y/O REGISTRO FOTOGRÁFICO DE LA MEMORIA



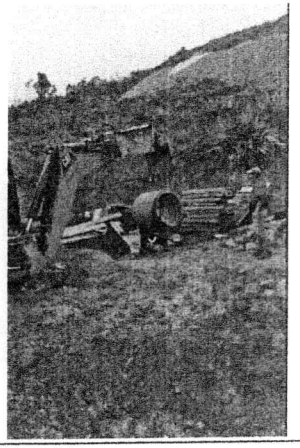

(e) LOCALIZACIÓN	DIMENSIONES			(i) MEDIDA PARCIAL	(j) N° DE ELEMENTOS	(k) MEDIDA TOTAL
	LONGITUD (m)	ANCHO (m)	ALTO (m)			
TUBERIA ALCANTARILLA	6,00			6,00	2,00	12,00
(l)TOTAL						12,00

CONTRATISTA	SUPERVISION
INGALCA S.A.S	SECRETARIA DE PLANEACION Y OBRAS PUBLICAS
ALEJANDRO GUERRERO HUERTAS	ROBINSON GERMAN NOVA JEREZ

INGALCA S.A.S	MUNICIPIO DE SACHICA BOYACÁ	CONTRATO DE OBRA No:	MS-SAMC-009-2026	FECHA ACTA DE INICIO	24 DE JULIO DE 2026
		OBJETO:	CONSTRUCCIÓN DE ALCANTARILLAS EN DIFERENTES PUNTOS DEL ÁREA RURAL DEL MUNICIPIO DE SACHICA BOYACA.	VALOR DEL CONTRATO	V. DEL CONTRATO:
		CONTRATISTA	INGALCA S.A.S	PLAZO CON ADICION	CUATRO (04) MESES
	ACTA FINAL	SUPERVISOR	ING. ROBINSON GERMAN NOVA JEREZ	FECHA DE TERMINACIÓN	23 DE NOVIEMBRE DE 2025

CAPITULO:					
(a) ITEM Nº:	1,6	(b) DESCRIPCION ITEM	SUMINISTRO E INSTALACION DE CONCRETO SIMPLE DE 21 MPA (3000) PARA BASES	(c) UND:	M3

(d) DESCRIPCIÓN Y/O REGISTRO FOTOGRÁFICO DE LA MEMORIA

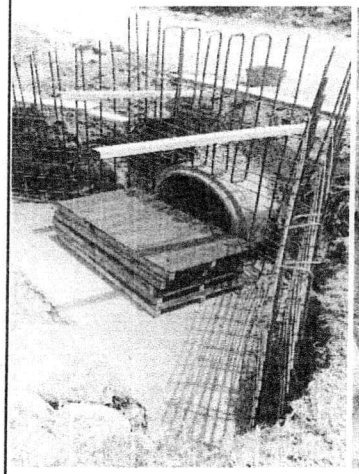



(e) LOCALIZACIÓN	DIMENSIONES			(i) MEDIDA PARCIAL	(j) N° DE ELEMENTOS	(k) MEDIDA TOTAL
	LONGITUD (m)	ANCHO (m)	ALTO (m)			
BASE CONCRETO CABEZOTE Y ALETAS DE ENTRADA	3,15	2,00	0,20	1,26	2,00	2,52
BASE CONCRETO CABEZOTE Y ALETAS DE SALIDA ALCANTARILLA	3,15	3,00	0,20	1,89	2,00	3,78
			0,00			
			(I)TOTAL			6,30

CONTRATISTA
INGALCA S.A.S
ALEJANDRO GUERRERO HUERTAS

SUPERVISION
SECRETARIA DE PLANEACION Y OBRAS PUBLICAS
ROBINSON GERMAN NOVA JEREZ

INGALCA S.A.S	MUNICIPIO DE SACHICA BOYACÁ	CONTRATO DE OBRA No:	MS-SAMC-009-2026	FECHA ACTA DE INICIO	24 DE JULIO DE 2026
		OBJETO:	CONSTRUCCIÓN DE ALCANTARILLAS EN DIFERENTES PUNTOS DEL ÁREA RURAL DEL MUNICIPIO DE SACHICA BOYACÁ.	VALOR DEL CONTRATO	V. DEL CONTRATO:
		CONTRATISTA	INGALCA S.A.S	PLAZO CON ADICION	CUATRO (04) MESES
	ACTA FINAL	SUPERVISOR	ING. ROBINSON GERMAN NOVA JEREZ	FECHA DE TERMINACIÓN	23 DE NOVIEMBRE DE 2025

CAPITULO:					
(a) ITEM Nº:	1,7	(b) DESCRIPCION ITEM	SUMINISTRO E INSTALACION DE CONCRETO SIMPLE DE 21 MPA (3000 PSI) PARA ELEVACIONES, H<3.0 MTS	(c) UND:	M3

(d) DESCRIPCIÓN Y/O REGISTRO FOTOGRÁFICO DE LA MEMORIA

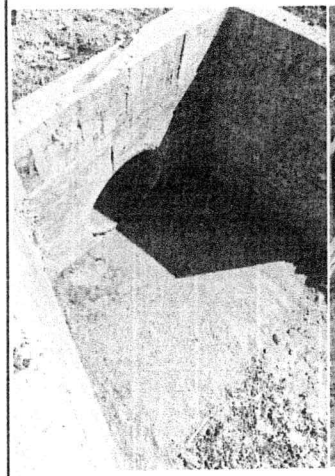

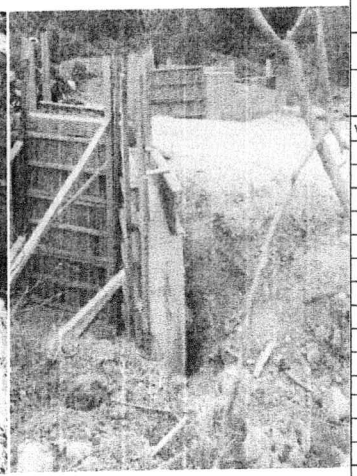

(e) LOCALIZACIÓN	DIMENSIONES			(i) MEDIDA PARCIAL	(j) N° DE ELEMENTOS	(k) MEDIDA TOTAL
	LONGITUD (m)	ANCHO (m)	ALTO (m)			
MUROS CABEZOTES	2,00	0,20	2,75	1,10	4,00	4,40
ALETAS DE SALIDA Y ENTRDA ALCANTARILLA	2,00	0,20	2,25	0,90	8,00	7,20
DESCUENTOS	**DIAMETRO**	**LONGITUD**	**ÁREA**	**VOLUMEN**	**N° DE ELEMENTOS**	**(k) MEDIDA TOTAL**
VOLUMEN DE LA TUBERIA	0,91	-0,20	0,65	-0,13	4,00	-0,52
			0,00		-	

INGALCA	MUNICIPIO DE SACHICA BOYACÁ	CONTRATO DE OBRA No:	MS-SAMC-009-2026	FECHA ACTA DE INICIO	24 DE JULIO DE 2026
		OBJETO:	CONSTRUCCIÓN DE ALCANTARILLAS EN DIFERENTES PUNTOS DEL ÁREA RURAL DEL MUNICIPIO DE SACHICA BOYACA.	VALOR DEL CONTRATO	V. DEL CONTRATO:
		CONTRATISTA	INGALCA S.A.S	PLAZO CON ADICION	CUATRO (04) MESES
	ACTA FINAL	SUPERVISOR	ING. ROBINSON GERMAN NOVA JEREZ	FECHA DE TERMINACIÓN	23 DE NOVIEMBRE DE 2025

CAPITULO:					
(a) ITEM Nº:	1,8	(b) DESCRIPCION ITEM	SUMINISTRO, FIGURADA Y AMARRE DE ACERO DE 420 MPa (60000 PSI)	(c) UND:	KG

(d) DESCRIPCIÓN Y/O REGISTRO FOTOGRÁFICO DE LA MEMORIA

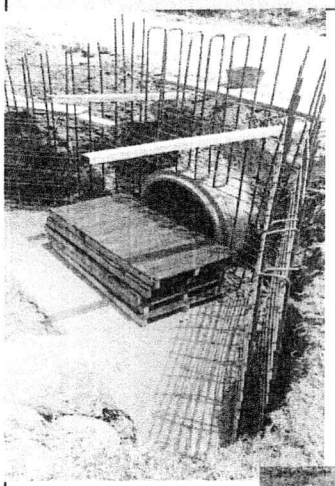

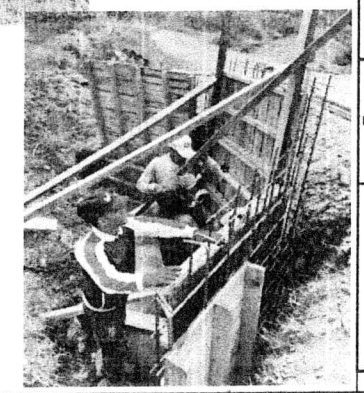

(e) LOCALIZACIÓN	DIMENSIONES			(i) PESO (Ml)	(j) N° DE ELEMENTOS	(k) MEDIDA TOTAL
	LONGITUD (m)	ELEMENTOS POR ALCANTARILLA	ALTO (m)			
PARRILLA BASE SENTIDO X	2,00	4,00		0,99	2,00	15,90
	2,30	4,00		0,99	2,00	18,29
	2,60	4,00		0,99	2,00	20,68
	2,90	4,00		0,99	2,00	23,06
	3,20	4,00		0,99	2,00	25,45
	3,50	4,00		0,99	2,00	27,83
	3,80	4,00		0,99	2,00	30,22
	4,10	4,00		0,99	2,00	32,60
	4,30	4,00		0,99	2,00	34,19
PARRILLA BASE SENTIDO Y	0,25	4,00		0,99	2,00	1,99
	0,50	4,00		0,99	2,00	3,98
	0,80	4,00		0,99	2,00	6,36
	1,05	4,00		0,99	2,00	8,35
	1,35	4,00		0,99	2,00	10,74
	1,60	44,00		0,99	2,00	139,96
	1,35	4,00		0,99	2,00	10,74
	1,05	4,00		0,99	2,00	8,35
	0,80	4,00		0,99	2,00	6,36
	0,50	4,00		0,99	2,00	3,98
	0,25	4,00		0,99	2,00	1,99
REFUEZO VERTICAL MUROS CABEZOTES	3,30	20,00		0,99	2,00	131,21
	2,05	4,00		0,99	2,00	16,30
	1,85	4,00		0,99	2,00	14,71
	1,80	4,00		0,99	2,00	14,31
	1,85	4,00		0,99	2,00	14,71
	2,05	4,00		0,99	2,00	16,30
REFUEZO VERTICAL MUROS ALETAS	3,05	8,00		0,99	2,00	48,51
	3,00	8,00		0,99	2,00	47,71
	2,95	8,00		0,99	2,00	46,92
	2,90	8,00		0,99	2,00	46,12
	2,85	8,00		0,99	2,00	45,33
	2,80	8,00		0,99	2,00	44,53
	2,75	8,00		0,99	2,00	43,74
	2,70	8,00		0,99	2,00	42,94
	2,75	8,00		0,99	2,00	43,74
			(I)TOTAL			1048,10

CONTRATISTA
INGALCA S.A.S
ALEJANDRO GUERRERO HUERTAS

SUPERVISION
SECRETARIA DE PLANEACION Y OBRAS PUBLICAS
ROBINSON GERMAN NOVA JEREZ

INGALCA S.A.S	MUNICIPIO DE SACHICA BOYACÁ	CONTRATO DE OBRA No:	MS-SAMC-009-2026	FECHA ACTA DE INICIO	24 DE JULIO DE 2026
		OBJETO:	CONSTRUCCIÓN DE ALCANTARILLAS EN DIFERENTES PUNTOS DEL ÁREA RURAL DEL MUNICIPIO DE SACHICA BOYACA.	VALOR DEL CONTRATO	V. DEL CONTRATO:
		CONTRATISTA	INGALCA S.A.S	PLAZO CON ADICION	CUATRO (04) MESES
	ACTA FINAL	SUPERVISOR	ING. ROBINSON GERMAN NOVA JEREZ	FECHA DE TERMINACIÓN	23 DE NOVIEMBRE DE 2025

CAPITULO:					
(a) ITEM Nº:	1,8	(b) DESCRIPCION ITEM	SUMINISTRO, FIGURADA Y AMARRE DE ACERO DE 420 MPa (60000 PSI)	(c) UND:	KG

(d) DESCRIPCIÓN Y/O REGISTRO FOTOGRÁFICO DE LA MEMORIA

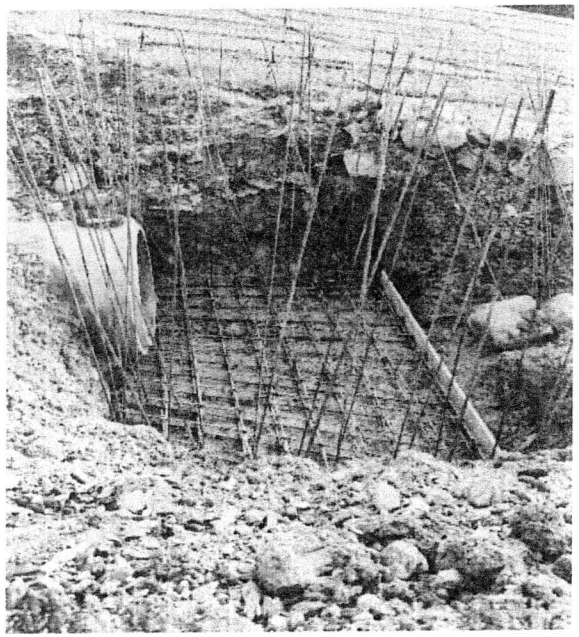

(e) LOCALIZACIÓN	DIMENSIONES			(i) PESO (MI)	(j) N° DE ELEMENTOS	(k) MEDIDA TOTAL
	LONGITUD (m)	ANCHO (m)	ALTO (m)			
REFUERZO HORIZONTAL MUROS CABEZOTE	2,00	40,00		0,56	2,00	89,60
	0,65	16,00		0,56	2,00	11,65
	0,55	16,00		0,56	2,00	9,86
REFUERZO HORIZONTAL MUROS ALETAS	2,00	28,00		0,56	2,00	62,72
	1,70	4,00		0,56	2,00	7,62
	1,40	4,00		0,56	2,00	6,27
	1,20	4,00		0,56	2,00	5,38
	0,90	4,00		0,56	2,00	4,03

PLANILLA INTEGRADA AUTOLIQUIDACIÓN APORTES
SOPORTE DE PAGO GENERAL

Bancoomeva

DATOS GENERALES DEL APORTANTE

TIPO IDENTIFICACIÓN:		NIT	NUMERO DE IDENTIFICACIÓN:		901531693
NOMBRE Ó RAZÓN SOCIAL:					INGALCA S.A.S
CIUDAD/MUNICIPIO		TUNJA	DEPARTAMENTO		BOYACA
DIRECCION:		DG 64 9 35	TELEFONO:		7000000
TIPO APORTANTE:		01-EMPLEADOR	CLASE APORTANTE:		B-MENOS DE 200 COTIZANTES
TIPO EMPRESA:		PRIVADA	ACTIVIDAD ECONOMICA:		Actividades de arquitectura e ingeniería y otras
FORMA DE PRESENTACIÓN:		ÚNICO			
APORTANTE EXONERADO PAGO APORTES SALUD, SENA E ICBF (REFORMA TRIBUTARIA):					SI

DATOS GENERALES DE LA PLANILLA

NÚMERO PLANILLA:			4662951362	TIPO DE PLANILLA:				E-EMPLEADOS
PERIODO COTIZACIÓN OTROS	MES	julio	AÑO 2026	PERIODO COTIZACIÓN SALUD:	MES	agosto	AÑO	2026
DÍAS DE MORA:			0					
FECHA PAGO (aaaa/mm/dd):			2026/08/10	NÚMERO AUTORIZACION:				9997700611

TOTAL APORTES A PENSIÓN

ADMINISTRADORA		No. COTIZANTES	COTIZACIÓN	APORTES VOLUNTARIOS		FSP		MORA		TOTALES		
CÓDIGO	NOMBRE			EMPLEADOR	COTIZANTE	SOLIDARIDAD	SUBSISTENCIA	COTIZACIÓN	FSP	APORTES	MORA	VALOR PAGADO
231001	231001-COLFONDOS	1	$ 214.800	$ 0	$ 0	$ 0	$ 0	$ 0	$ 0	$ 214.800	$ 0	$ 214.800
230301	230301-PORVENIR	3	$ 523.000	$ 0	$ 0	$ 0	$ 0	$ 0	$ 0	$ 523.000	$ 0	$ 523.000
SUBTOTALES:										**$ 737.800**	**$ 0**	**$ 737.800**

TOTAL APORTES A SALUD

ADMINISTRADORA		No. COTIZANTES	INCAPACIDAD POR ENFERMEDAD		LICENCIA MATERNIDAD		SALDO A FAVOR		LIQUIDACIÓN		MORA		TOTALES			
CÓDIGO	NOMBRE		NUMERO AUTORIZACIÓN	VALOR	NÚMERO AUTORIZACIÓN	VALOR	PLANILLA	VALOR	COTIZACIÓN	VALOR ADRES	COTIZACIÓN	VALOR ADRES	APORTES	MORA	DESCUENTO	VALOR PAGADO
ESSC24	ESSC24-COOSALUD ESS	1		$ 0		$ 0		$ 0	$ 53.700	$ 0	$ 0	$ 0	$ 53.700	$ 0	$ 0	$ 53.700
CCFC55	CCFC55- PROTEGER EPS S.A.S	1		$ 0		$ 0		$ 0	$ 23.400	$ 0	$ 0	$ 0	$ 23.400	$ 0	$ 0	$ 23.400
EPS005	EPS005-SANITAS S.A	1		$ 0		$ 0		$ 0	$ 53.700	$ 0	$ 0	$ 0	$ 53.700	$ 0	$ 0	$ 53.700
EPS041	NUEVA EPS CM	1		$ 0		$ 0		$ 0	$ 53.700	$ 0	$ 0	$ 0	$ 53.700	$ 0	$ 0	$ 53.700
SUBTOTALES:													**$ 184.500**	**$ 0**	**$ 0**	**$ 184.500**

TOTAL APORTES A RIESGOS PROFESIONALES

ADMINISTRADORA		No. COTIZANTES	INCAPACIDAD IRP			SALDO A FAVOR		LIQUIDACIÓN	TOTALES			
CÓDIGO	NOMBRE		NÚMERO AUTORIZACIÓN	VALOR	PAGO A OTROS RIESGOS	PLANILLA	VALOR	COTIZACIÓN	APORTES	MORA	DESCUENTO	VALOR PAGADO
14-23	14-23-POSITIVA COMPAÑIA DE SEGUROS S.A	4		$ 0	$ 0		$ 0	$ 321.200	$ 321.200	$ 0	$ 0	$ 321.200
SUBTOTALES:									**$ 321.200**	**$ 0**	**$ 0**	**$ 321.200**

TOTAL APORTES A CAJA DE COMPENSACIÓN FAMILIAR

ADMINISTRADORA		No. COTIZANTES	TOTALES		
CÓDIGO	NOMBRE		APORTES	MORA	VALOR PAGADO
CCF10	CCF10-COMFABOY	4	$ 184.500	$ 0	$ 184.500
SUBTOTALES:			**$ 184.500**	**$ 0**	**$ 184.500**

LIQUIDACIÓN DETALLADA APORTES

DATOS DEL COTIZANTE										NOVEDADES																SEGURIDAD SOCIAL																		PARAFISCALES							
																										PENSIÓN						SALUD						ARP						CCF			SENA	ICBF	ESAP	MINEDU
Nº	IDENTIFICACIÓN	NOMBRES	TIPO COTIZANTE	SUBTIPO COTIZANTE	SALARIO BÁSICO	TIPO DE SALARIO	COLOMBIANO	EXTRANJERO	REFORMA TRIBUTARIA	ING	RET	TDE	TAE	TDP	TAP	CON	VSP	VST	SLN	IGE	LMA	VAC	AVP	VCT	IRP	ADMIN	DÍAS COT	IBC	COTIZACIÓN	FSP SUBSISTENCIA	FSP SOLIDARIDAD	APORTES VOLUNTARIOS EMPLEADOR	APORTES VOLUNTARIOS EMPLEADO	INDICADOR TARIFA ESPECIAL	TOTAL APORTE	ADMIN	DÍAS COT	IBC	COTIZACIÓN	VALOR ADRES	TOTAL APORTE	ADMIN	DÍAS COT	IBC	CENTRO DE TRABAJO	TOTAL APORTE	DÍAS COT	IBC	ADMIN	TOTAL APORTE	TOTAL APORTE	TOTAL APORTE	TOTAL APORTE	TOTAL APORTE
1	CC 1002366688	PEDROZA HUERTAS JAVIER	DEPEND		$ 1.750.905	FIJO			SI	08	30														230301-PORVENIR	23	$ 1.342.361	$ 214.800	$ 0	$ 0	$ 0	$ 0	Normal	$ 214.800	NUEVA EPS CM	23	$ 1.342.361	$ 53.700	$ 0	$ 53.700	14-23-POSITIVA COMPAÑIA DE SEGUROS S.A	23	$ 1.342.361		$ 93.500	23	$ 1.342.361	$CCF10-COMFABOY	$ 53.700	$ 0	$ 0	$ 0	$ 0
2	CC 1040645972	QUEVEDO HUERTAS ALEJANDRO	DEPEND		$ 1.750.905	FIJO			SI	08															231001-COLFONDOS	23	$ 1.342.361	$ 214.800	$ 0	$ 0	$ 0	$ 0	Normal	$ 214.800	EPS005-SANITAS S.A	23	$ 1.342.361	$ 53.700	$ 0	$ 53.700	14-23-POSITIVA COMPAÑIA DE SEGUROS S.A	23	$ 1.342.361		$ 93.500	23	$ 1.342.361	$CCF10-COMFABOY	$ 53.700	$ 0	$ 0	$ 0	$ 0
3	CC 1055314432	GOMEZ ALBARRAN FABIAN ERNESTO	DEPEND		$ 1.750.905	FIJO			SI	21															230301-PORVENIR	10	$ 583.635	$ 93.400	$ 0	$ 0	$ 0	$ 0	Normal	$ 93.400	CCFC55-PROTEGER EPS S.A.S	10	$ 583.635	$ 23.400	$ 0	$ 23.400	14-23-POSITIVA COMPAÑIA DE SEGUROS S.A	10	$ 583.635		$ 40.700	10	$ 583.635	$CCF10-COMFABOY	$ 23.400	$ 0	$ 0	$ 0	$ 0
4	CC 7222381	SEGERRANEZA YEZID CAMILO	DEPEND		$ 1.750.905	FIJO			SI	08															230301-PORVENIR	23	$ 1.342.361	$ 214.800	$ 0	$ 0	$ 0	$ 0	Normal	$ 214.800	ESSC24-COOSALUD ESS	23	$ 1.342.361	$ 53.700	$ 0	$ 53.700	14-23-POSITIVA COMPAÑIA DE SEGUROS S.A	23	$ 1.342.361		$ 93.500	23	$ 1.342.361	$CCF10-COMFABOY	$ 53.700	$ 0	$ 0	$ 0	$ 0

TOTAL PAGADO: $ 1.428.000

2026/08/10 11:08 AM USUARIO: SCI CC1002539560

GSR **GRUPO SIDERÚRGICO REYNA**

NIT 900.601.327-7

DECLARACIÓN DE CONFORMIDAD DE CALIDAD
BARRAS PARA REFUERZO DE CONCRETO

NUESTRO ACERO SISMORRESISTENTE CUMPLE CON LA NORMA TÉCNICA COLOMBIANA NTC 2289

icontec Sello de Calidad NTC 2289:2020 Barras corrugadas de acero de baja aleación para refuerzo de concreto

icontec Sello con Reglamento Técnico Res. 1556:2017 Barras corrugadas de acero de baja aleación para refuerzo de concreto

No. 073207

FECHA DESPACHO 16/12/2024

CLIENTE	FERRETERIA ANDRES MARTINEZ S.A.S	**DESTINO**	BOGOTA	**NORMA**	NTC 2289	**PEDIDO No.**	31262
		PLACA	WCO 976	**GRADO**	420	**REMISIÓN No.**	31268
						FACTURA No.	102659

					ENSAYOS FÍSICOS					ANALISIS DE COMPOSICIÓN QUÍMICA % Max.											RESULTADOS DIMENSIONALES				
					DOBLADO	RESULTADOS DE TRACCIÓN																			
PRODUCTO	LONGITUD (metros)	COLADA	PAQUETES	UNIDADES		FLUENCIA (Mpa)	RESISTENCIA (Mpa)	ELONGACION (%)	R/F	C (%)	Mn (%)	P (%)	S (%)	Si (%)	Cu (%)	Ni (%)	Cr (%)	Mo (%)	Nb (%)	V (%)	CE (%)	PESO NOMINAL(kg/m)	ALTURA RESALTE (mm)	ESPACIAMIENTO RESALTES (mm)	ANGULO RESALTE (°)	SEPARACION RESALTES (mm)
R - No. 4	6	8958902301	6	6048	✓	470.5	608.5	17.7	1.29	0.28	1.12	0.026	0.012	0.20	0.02	0.01	0.06	0.010	0.00100	0.0040	0.47	0.982	0.990	8.520	71.7	1.730
		8958905301	6		✓	470.5	615.4	17.2	1.31	0.29	1.06	0.024	0.015	0.21	0.03	0.02	0.07	0.013	0.00100	0.0040	0.47	0.978	0.960	8.520	71.7	1.790
		8958893901	6		✓	462.7	604.3	15.7	1.31	0.28	1.09	0.021	0.023	0.21	0.03	0.03	0.07	0.013	-	0.0040	0.47	0.967	1.010	8.520	71.7	1.690
ESPECIFICACIONES DE NORMA																										
R - No. 4						J420 - S420	Min: 550	Min: 14	Min: 1.25	Max: 0.30	Max: 1.50	Max: 0.045	Max: 0.050	Max: 0.50						Max: 0.03		0.934 - 0.994	Min: 0.51	Max: 8.9	Min: 45	Max: 71

OBSERVACIONES

ANÁLISIS DE COMPOSICIÓN QUÍMICA DE COLADA

CE: CARBONO EQUIVALENTE

"EL MATERIAL DESPACHADO SE ENCUENTRA LIBRE DE CONTAMINACIÓN RADIACTIVA-EXTRAPOLARIUM SRPM -210"

DIRECTOR CONTROL CALIDAD

CCA-FOR-13 Version 04 28/08/2024

Enviado: inventario@amferreteria.com figuracionesymallas@amferreteria.com calidadplanta@amferreteria.com coordinadorlogistico@amferreteria.com laboratoriobogota@amferreteria.com

GRUPO SIDERÚRGICO REYNA

NIT 900.601.327-7

DECLARACIÓN DE CONFORMIDAD DE CALIDAD

BARRAS PARA REFUERZO DE CONCRETO

NUESTRO ACERO SISMORRESISTENTE CUMPLE CON LA NORMA TÉCNICA COLOMBIANA NTC 2289

icontec Sello de Calidad NTC 2289 Barras corrugadas de acero de baja aleación para refuerzo de concreto

icontec Sello con Reglamento Técnico Res. 1358 2017 Barras corrugadas de acero de baja aleación para refuerzo de concreto

No. 073208

FECHA DESPACHO 16/12/2024

CLIENTE	FERRETERIA ANDRES MARTINEZ S.A.S	DESTINO	BOGOTA	NORMA	NTC 2289	PEDIDO No.	31263
		PLACA	ZAP 585	GRADO	420	REMISIÓN No.	31269
						FACTURA No.	102661

						ENSAYOS FÍSICOS				ANALISIS DE COMPOSICIÓN QUÍMICA % Max.												RESULTADOS DIMENSIONALES				
						RESULTADOS DE TRACCIÓN																				
PRODUCTO	LONGITUD (metros)	COLADA	PAQUETES	UNIDADES	DOBLADO	FLUENCIA (Mpa)	RESISTENCIA (Mpa)	ELONGACIÓN (%)	R/F	C (%)	Mn (%)	P (%)	S (%)	Si (%)	Cu (%)	Ni (%)	Cr (%)	Mo (%)	Nb (%)	V (%)	CE (%)	PESO NOMINAL(kg/m)	ALTURA RESALTE (mm)	ESPACIAMIENTO RESALTES (mm)	ANGULO RESALTE (°)	SEPARACION RESALTES (mm)
R - No. 4	6	8958902301	4	1680	✓	470.5	608.5	17.7	1.29	0.28	1.12	0.026	0.012	0.20	0.02	0.01	0.06	0.010	0.00100	0.0040	0.47	0.982	0.990	8.520	71.7	1.730
		20243216	1		✓	470.1	614.6	16.9	1.31	0.27	1.17	0.0123	0.027	0.21	0.18	0.06	0.08	0.012	0.00032	0.0020	0.48	0.968	0.970	8.520	71.7	1.730
R - No. 5	6	20243734	3	1080	✓	471.8	613.0	16.0	1.30	0.26	1.16	0.0144	0.031	0.20	0.15	0.06	0.06	0.011	0.00022	0.0018	0.47	1.499	0.960	10.220	70.2	2.020
		20243733	2		✓	485.5	621.5	15.6	1.28	0.26	1.16	0.0147	0.037	0.22	0.17	0.06	0.06	0.012	0.00025	0.0017	0.46	1.504	0.930	10.220	70.2	1.950
R - No. 4	12	20243326	1	1344	✓	480.2	612.2	15.9	1.27	0.25	1.17	0.0129	0.038	0.22	0.16	0.08	0.10	0.013	0.00041	0.0025	0.46	0.968	0.890	8.460	71.7	1.680
		20243327	7		✓	485.2	619.6	15.6	1.28	0.25	1.16	0.0127	0.028	0.19	0.18	0.08	0.08	0.015	0.00036	0.0021	0.46	0.975	0.870	8.460	71.7	1.680
ESPECIFICACIONES DE NORMA																										
R - No. 4						[420 - 540]	Min: 550	Min: 14	Min: 1.25	Max: 0.30	Max: 1.50	Max: 0.045	Max: 0.055	Max: 0.50							Max: 0.55	[0.934 - 0.994]	Min: 0.51	Max: 8.9	Min: 45	Max: 65
R - No. 5						[420 - 540]	Min: 550	Min: 14	Min: 1.25	Max: 0.30	Max: 1.50	Max: 0.045	Max: 0.055	Max: 0.50							Max: 0.55	[1.459 - 1.552]	Min: 0.71	Max: 11.1	Min: 45	Max: 65

OBSERVACIONES

ANÁLISIS DE COMPOSICIÓN QUÍMICA DE COLADA

CE: CARBONO EQUIVALENTE

"EL MATERIAL DESPACHADO SE ENCUENTRA LIBRE DE CONTAMINACIÓN RADIACTIVA-EXTRAPOLARIUM SRPM -210"

DIRECTOR CONTROL CALIDAD

CCA-FOR-13 Version: 04 28/08/2024

Enviado: inventario@amferreteria.com figuracionesymallas@amferreteria.com calidadplanta@amferreteria.com coordinadorlogistico@amferreteria.com laboratoriobogota@amferreteria.com

SEGUROS DEL ESTADO S.A.

NIT. 860.009.578-6

POLIZA DE SEGURO DE CUMPLIMIENTO ENTIDAD ESTATAL

DECRETO 1082 DE 2015

CIUDAD DE EXPEDICIÓN	SUCURSAL	COD.SUC	NO.PÓLIZA	ANEXO
SOGAMOSO	AGENCIA SOGAMOSO	51	51-44-101033761	0

FECHA EXPEDICIÓN DÍA	MES	AÑO	VIGENCIA DESDE DÍA	MES	AÑO	A LAS HORAS	VIGENCIA HASTA DÍA	MES	AÑO	A LAS HORAS	TIPO MOVIMIENTO
24	07	2026	24	07	2026	00:00	25	11	2031	23:59	EMISION ORIGINAL

DATOS DEL TOMADOR / GARANTIZADO

NOMBRE O RAZON SOCIAL		IDENTIFICACIÓN	
INGALCA SAS		NIT: 901.531.693-0	
DIRECCIÓN: DG 64 NRO. 9 - 35	CIUDAD: TUNJA, BOYACA	TELÉFONO:	3142622771

DATOS DEL ASEGURADO / BENEFICIARIO

ASEGURADO / BENEFICIARIO:		IDENTIFICACIÓN	
MUNICIPIO DE SACHICA		NIT: 800.019.846-1	
DIRECCIÓN: CENTRO	CIUDAD: SACHICA, BOYACA	TELÉFONO	7342149
ADICIONAL:			

OBJETO DEL SEGURO

CON SUJECIÓN A LAS CONDICIONES GENERALES DE LA PÓLIZA QUE SE ANEXAN ECU010B, QUE FORMAN PARTE INTEGRANTE DE LA MISMA Y QUE EL ASEGURADO Y EL TOMADOR DECLARAN HABER RECIBIDO Y HASTA EL LÍMITE DE VALOR ASEGURADO SEÑALADO EN CADA AMPARO, SEGUROS DEL ESTADO S.A., GARANTIZA:

AMPARAR EL PAGO DE LOS PERJUICIOS DERIVADOS DEL INCUMPLIMIENTO DE LAS OBLIGACIONES CONTENIDAS EN EL CONTRATO No. MS-SAMC-009-2026 DE FECHA 24/07/2026 CELEBRADO POR LAS PARTES Y CUYO OBJETO ES: CONSTRUCCION DE ALCANTARILLAS EN DIFERENTES PUNTOS DEL AREA RURAL DEL MUNICIPIO DE SACHICA BOYACA.

AMPAROS

RIESGO: CONSTRUCCION DE OBRAS CIVILES

AMPAROS	VIGENCIA DESDE	VIGENCIA HASTA	SUMA ASEG/ACTUAL
CUMPLIMIENTO DEL CONTRATO	24/07/2026	25/03/2027	$29,949,420.52
PAGO DE SALARIOS, PRESTACIONES SOCIALES LEGALES E INDEMNIZACIONES LABORALES	24/07/2026	25/11/2029	$29,949,420.52
ESTABILIDAD Y CALIDAD DE LA OBRA	SI AMPARA 5 AÑOS, 0 MESES Y 0 DÍAS *		$44,924,130.78

ACLARACIONES

* ESTE AMPARO INICIA VIGENCIA UNA VEZ SE HA FINALIZADO LA EJECUCION DEL CONTRATO Y/O CON LA FIRMA DEL ACTA DE ENTREGA A SATISFACCION DEL MISMO

VALOR PRIMA NETA	GASTOS EXPEDICIÓN	IVA	TOTAL A PAGAR	VALOR ASEGURADO TOTAL	PLAN DE PAGO
$ *****764,719.00	$ ******20,000.00	$ *****149,096.00	$ **********933,816.00	$ ******104,822,971.82	CONTADO

INTERMEDIARIO			DISTRIBUCION COASEGURO		
NOMBRE	CLAVE	% DE PART	NOMBRE COMPAÑÍA	% PART	VALOR ASEGURADO
ADRIANA PILAR CARDOZO ALARCON	230568	100.00			

QUEDA EXPRESAMENTE CONVENIDO QUE LAS OBLIGACIONES DE SEGUROS DEL ESTADO S.A. SE REFIERE UNICAMENTE AL OBJETO Y OBSERVACIONES DE LA(S) GARANTIA(S) QUE SE ESPECIFICAN EN ESTE CUADRO.

NOTA: SEGUROS DE ESTADO S.A SE RESERVA EL DERECHO DE REVISAR Y HACER ACOMPAÑAMIENTO AL RIESGO ASUMIDO DURANTE LA VIGENCIA DE LA PRESENTE PÓLIZA, POR LO TANTO EL ASEGURADOR COMO EL TOMADOR, PRESTARAN SU COLABORACIÓN

51-44-101033761

FIRMA AUTORIZADA: Jose Luis Ojeda - Vicepresidente de Fianzas

FIRMA TOMADOR

VIGILADO SUPERINTENDENCIA FINANCIERA DE COLOMBIA

SEGUROS DEL ESTADO S.A.

NIT. 860.009.578-6

POLIZA DE SEGURO DE CUMPLIMIENTO ENTIDAD ESTATAL

DECRETO 1082 DE 2015

CIUDAD DE EXPEDICIÓN	SUCURSAL	COD.SUC	NO.PÓLIZA	ANEXO
SOGAMOSO	AGENCIA SOGAMOSO	51	51-44-101033761	0

FECHA EXPEDICIÓN DÍA	MES	AÑO	VIGENCIA DESDE DÍA	MES	AÑO	A LAS HORAS	VIGENCIA HASTA DÍA	MES	AÑO	A LAS HORAS	TIPO MOVIMIENTO
24	07	2026	24	07	2026	00:00	25	11	2031	23:59	EMISION ORIGINAL

DATOS DEL TOMADOR / GARANTIZADO

NOMBRE O RAZON SOCIAL		IDENTIFICACIÓN
INGALCA SAS		NIT: 901.531.693-0
DIRECCIÓN: DG 64 NRO. 9 - 35	CIUDAD: TUNJA, BOYACA	TELÉFONO: 3142622771

DATOS DEL ASEGURADO / BENEFICIARIO

ASEGURADO / BENEFICIARIO:		IDENTIFICACIÓN
MUNICIPIO DE SACHICA		NIT: 800.019.846-1
DIRECCIÓN: CENTRO	CIUDAD: SACHICA, BOYACA	TELÉFONO 7342149

ADICIONAL:

Recuerda que puedes actualizar tus datos de contacto conforme a la Ley 2300, a través de nuestras páginas:

www.segurosdelestado.com
o www.segurosdevidadelestado.com

Ve a la opción PQR y selecciona el tipo de solicitud:
Acceso a la información

CONOCE LOS MEDIOS DE PAGO

PAGINA WEB · pse · VISA · CORRESPONSALES BANCARIOS · Super INTER · éxito · MOVIRED · SURTIMAX · Coopidrogas

PAGOS CON CONVENIO

Banco de Bogotá — Seguros del Estado Cuenta Convenio 008465445

VALOR PRIMA NETA	GASTOS EXPEDICIÓN	IVA	TOTAL A PAGAR	VALOR ASEGURADO TOTAL	PLAN DE PAGO
$ *****764,719.00	$ ******20,000.00	$ *****149,096.00	$ **********933,816.00	$ ******104,822,971.82	CONTADO

INTERMEDIARIO			DISTRIBUCION COASEGURO		
NOMBRE	CLAVE	% DE PART	NOMBRE COMPAÑIA	% PART	VALOR ASEGURADO
ADRIANA PILAR CARDOZO ALARCON	230568	100.00			

QUEDA EXPRESAMENTE CONVENIDO QUE LAS OBLIGACIONES DE SEGUROS DEL ESTADO S.A. SE REFIERE UNICAMENTE AL OBJETO Y OBSERVACIONES DE LA(S) GARANTIA(S) QUE SE ESPECIFICAN EN ESTE CUADRO.

NOTA: SEGUROS DE ESTADO S.A SE RESERVA EL DERECHO DE REVISAR Y HACER ACOMPAÑAMIENTO AL RIESGO ASUMIDO DURANTE LA VIGENCIA DE LA PRESENTE PÓLIZA, POR LO TANTO EL ASEGURADOR COMO EL TOMADOR, PRESTARAN SU COLABORACIÓN

PARA EFECTOS DE NOTIFICACIONES LA DIRECCIÓN DE SEGUROS DEL ESTADO S.A. ES CARRERA 10 NO. 14-130 L104 - TELEFONO: 7731957 - SOGAMOSO

FORMA DE PAGO		
BANCO	CHEQUE No.	VALOR

EFECTIVO	
CHEQUE	
TOTAL $	

(415)7709998021167(8020)1101560250827 7(3900)000000933816(96)20270724

REFERENCIA PAGO:
1101560250827-7

VIGILADO SUPERINTENDENCIA FINANCIERA DE COLOMBIA

COPIA PARA PAGO EN BANCOS NO NEGOCIABLE

SEGUROS DEL ESTADO S.A.

NIT. 860.009.578-6

POLIZA DE SEGURO DE RESPONSABILIDAD CIVIL EXTRACONTRACTUAL DERIVADA DE CUMPLIMIENTO

RCE CONTRATOS

CIUDAD DE EXPEDICIÓN	SUCURSAL	COD.SUC	NO.PÓLIZA	ANEXO
SOGAMOSO	AGENCIA SOGAMOSO	51	51-40-101011407	0

FECHA EXPEDICIÓN DÍA	MES	AÑO	VIGENCIA DESDE DÍA	MES	AÑO	A LAS HORAS	VIGENCIA HASTA DÍA	MES	AÑO	A LAS HORAS	TIPO MOVIMIENTO
24	07	2026	24	07	2026	00:00	25	11	2026	23:59	EMISION ORIGINAL

DATOS DEL TOMADOR / GARANTIZADO

NOMBRE O RAZON SOCIAL	IDENTIFICACIÓN
INGALCA SAS	NIT: 901.531.693-0

DIRECCIÓN	CIUDAD	TELÉFONO
DG 64 NRO. 9 - 35	TUNJA, BOYACA	3142622771

DATOS DEL ASEGURADO / BENEFICIARIO

ASEGURADO	IDENTIFICACIÓN
MUNICIPIO DE SACHICA	NIT: 800.019.846-1

DIRECCIÓN	CIUDAD	TELÉFONO
CENTRO	SACHICA, BOYACA	7342149

BENEFICIARIO: 800019846 - MUNICIPIO DE SACHICA

OBJETO DEL SEGURO

CON SUJECIÓN A LAS CONDICIONES GENERALES DE LA PÓLIZA QUE SE ANEXAN 15-05-2020 - 1329-P-06-00000-E-RCE-002A-D00I / 31-03-22 -1329-P-06-00000-E-RCE-001P-D00I, QUE FORMAN PARTE INTEGRANTE DE LA MISMA Y QUE EL ASEGURADO Y EL TOMADOR DECLARAN HABER RECIBIDO Y HASTA EL LÍMITE DE VALOR ASEGURADO SEÑALADO EN CADA AMPARO, SEGUROS DEL ESTADO S.A., GARANTIZA:

INDEMNIZAR LOS DAÑOS Y/O PERJUICIOS PATRIMONIALES OCASIONADOS A TERCERAS PERSONAS Y DERIVADOS DE LA EJECUCION DEL CONTRATO No. MS-SAMC-009-2026 DE FECHA 24/07/2026 CELEBRADO POR LAS PARTES Y CUYO OBJETO ES: CONSTRUCCION DE ALCANTARILLAS EN DIFERENTES PUNTOS DEL AREA RURAL DEL MUNICIPIO DE SACHICA BOYACA.

AMPAROS

RIESGO: CONSTRUCCION DE OBRAS CIVILES

AMPAROS	DEDUCIBLE	VIGENCIA DESDE	VIGENCIA HASTA	SUMA ASEG ACTUAL
PREDIOS LABORES Y OPERACIONES	10.00 % DEL VALOR DE LA PERDIDA - Mínimo: 1.00 SMMLV	24/07/2026	25/11/2026	$350,181,000.00

ACLARACIONES

VALOR PRIMA NETA	GASTOS EXPEDICIÓN	IVA	TOTAL A PAGAR	VALOR ASEGURADO TOTAL	PLAN DE PAGO
$ *****297,414.00	$ *******3,000.00	$ ******57,078.00	$ **********357,492.00	$ ******350,181,000.00	CONTADO

INTERMEDIARIO			DISTRIBUCION COASEGURO		
NOMBRE	CLAVE	% DE PART	NOMBRE COMPAÑIA	% PART	VALOR ASEGURADO
ADRIANA PILAR CARDOZO ALARCON	230568	100.00			

LA MORA EN EL PAGO DE LA PRIMA O DE LOS CERTIFICADOS O ANEXOS QUE SE EXPIDAN CON FUNDAMENTO EN ELLA, PRODUCIRA LA TERMINACION AUTOMATICA DEL CONTRATO Y DARA DERECHO A SEGUROS DEL ESTADO S.A. PARA EXIGIR EL PAGO DE LA PRIMA DEVENGADA Y DE LOS GASTOS CAUSADOS CON OCASION DE LA EXPEDICION DEL CONTRATO.

QUEDA EXPRESAMENTE CONVENIDO QUE LAS OBLIGACIONES DE SEGUROS DEL ESTADO S.A. SE REFIERE UNICAMENTE AL OBJETO Y OBSERVACIONES DE LA(S) GARANTIA(S) QUE SE ESPECIFICAN EN ESTE CUADRO.

NOTA: SEGUROS DE ESTADO S.A SE RESERVA EL DERECHO DE REVISAR Y HACER ACOMPAÑAMIENTO AL RIESGO ASUMIDO DURANTE LA VIGENCIA DE LA PRESENTE PÓLIZA, POR LO TANTO EL ASEGURADOR COMO EL TOMADOR, PRESTARAN SU COLABORACIÓN

PARA EFECTOS DE NOTIFICACIONES LA DIRECCIÓN DE SEGUROS DEL ESTADO S.A. ES CARRERA 10 NO. 14-130 L104 - TELEFONO: 7731957 - SOGAMOSO

51-40-101011407

FIRMA AUTORIZADA: Jose Luis Ojeda - Vicepresidente de Fianzas

FIRMA TOMADOR

VIGILADO SUPERINTENDENCIA FINANCIERA DE COLOMBIA

SEGUROS DEL ESTADO S.A.

NIT. 860.009.578-6

POLIZA DE SEGURO DE RESPONSABILIDAD CIVIL EXTRACONTRACTUAL DERIVADA DE CUMPLIMIENTO

RCE CONTRATOS

CIUDAD DE EXPEDICIÓN	SUCURSAL	COD.SUC	NO.PÓLIZA	ANEXO
SOGAMOSO	AGENCIA SOGAMOSO	51	51-40-101011407	0

FECHA EXPEDICIÓN DÍA	MES	AÑO	VIGENCIA DESDE DÍA	MES	AÑO	A LAS HORAS	VIGENCIA HASTA DÍA	MES	AÑO	A LAS HORAS	TIPO MOVIMIENTO
24	07	2026	24	07	2026	00:00	25	11	2026	23:59	EMISION ORIGINAL

DATOS DEL TOMADOR / GARANTIZADO

NOMBRE O RAZON SOCIAL: INGALCA SAS — IDENTIFICACIÓN NIT: 901.531.693-0

DIRECCIÓN: DG 64 NRO. 9 - 35 — CIUDAD: TUNJA, BOYACA — TELÉFONO: 3142622771

DATOS DEL ASEGURADO / BENEFICIARIO

ASEGURADO: MUNICIPIO DE SACHICA — IDENTIFICACIÓN NIT: 800.019.846-1

DIRECCIÓN: CENTRO — CIUDAD: SACHICA, BOYACA — TELÉFONO 7342149

BENEFICIARIO:

Recuerda que puedes actualizar tus datos de contacto conforme a la Ley 2300, a través de nuestras páginas:

www.segurosdelestado.com
o www.segurosdevidadelestado.com

Ve a la opción PQR y selecciona el tipo de solicitud:
Acceso a la información

CONOCE LOS MEDIOS DE PAGO

PÁGINA WEB · pse · VISA · CORRESPONSALES BANCARIOS · Super INTER · exito · MOVIIRED · SURTIMAX · Coopidrogas

PAGOS CON CONVENIO - No aplica para transferencias

Banco de Bogota — Seguros del Estado Cuenta Convenio 008465445

VALOR PRIMA NETA	GASTOS EXPEDICIÓN	IVA	TOTAL A PAGAR	VALOR ASEGURADO TOTAL	PLAN DE PAGO
$ *****297,414.00	$ *******3,000.00	$ ******57,078.00	$ **********357,492.00	$ ******350,181,000.00	CONTADO

INTERMEDIARIO NOMBRE	CLAVE	% DE PART	DISTRIBUCION COASEGURO NOMBRE COMPAÑIA	% PART	VALOR ASEGURADO
ADRIANA PILAR CARDOZO ALARCON	230568	100.00			

LA MORA EN EL PAGO DE LA PRIMA O DE LOS CERTIFICADOS O ANEXOS QUE SE EXPIDAN CON FUNDAMENTO EN ELLA, PRODUCIRA LA TERMINACION AUTOMATICA DEL CONTRATO Y DARA DERECHO A SEGUROS DEL ESTADO S.A. PARA EXIGIR EL PAGO DE LA PRIMA DEVENGADA Y DE LOS GASTOS CAUSADOS CON OCASION DE LA EXPEDICION DEL CONTRATO. QUEDA EXPRESAMENTE CONVENIDO QUE LAS OBLIGACIONES DE SEGUROS DEL ESTADO S.A. SE REFIERE UNICAMENTE AL OBJETO Y OBSERVACIONES DE LA(S) GARANTIA(S) QUE SE ESPECIFICAN EN ESTE CUADRO.

NOTA: SEGUROS DE ESTADO S.A SE RESERVA EL DERECHO DE REVISAR Y HACER ACOMPAÑAMIENTO AL RIESGO ASUMIDO DURANTE LA VIGENCIA DE LA PRESENTE PÓLIZA, POR LO TANTO EL ASEGURADOR COMO EL TOMADOR, PRESTARAN SU COLABORACIÓN

PARA EFECTOS DE NOTIFICACIONES LA DIRECCIÓN DE SEGUROS DEL ESTADO S.A. ES CARRERA 10 NO. 14-130 L104 - TELEFONO: 7731957 - SOGAMOSO

FORMA DE PAGO

BANCO	CHEQUE No.	VALOR

EFECTIVO	
CHEQUE	
TOTAL $	

(415)7709998021167(8020)11015602508301(3900)000000357492(96)20260823

REFERENCIA PAGO: 1101560250830-1

VIGILADO SUPERINTENDENCIA FINANCIERA DE COLOMBIA

COPIA PARA PAGO EN BANCOS NO NEGOCIABLE