FORMATO COMPLETO

HOJA DE VIDA

Persona Natural

(Leyes 190 de 1995, 489 y 443 de 1998)

Libertad y Orden

ENTIDAD RECEPTORA

1 DATOS PERSONALES

PRIMER APELLIDO	SEGUNDO APELLIDO (O DE CASADA)	NOMBRES
Papamija	Guaca	Koraima Consuelo

DOCUMENTO DE IDENTIFICACIÓN	GENERO	NACIONALIDAD	PAÍS
C.C. (X) C.E. ( ) PAS ( ) No. 1083911709	F (X) M ( ) NB ( )	COL. (X) EXTRANJERO ( )	COLOMBIA

LIBRETA MILITAR
PRIMERA CLASE ( ) SEGUNDA CLASE ( ) NÚMERO D.M.

FECHA Y LUGAR DE NACIMIENTO		DIRECCIÓN DE CORRESPONDENCIA			
FECHA	DIA 29 MES 05 AÑO 1995	CARRERA 17 20 82			
PAÍS	COLOMBIA	PAÍS	COLOMBIA	DEPTO	HUILA
DEPTO	HUILA	MUNICIPIO	PITALITO		
MUNICIPIO	PITALITO	TELÉFONO	3223224124	EMAIL	papamijacoraima@gmail.com

2 FORMACIÓN ACADÉMICA

EDUCACIÓN BÁSICA Y MEDIA

MARQUE CON UNA X EL ÚLTIMO GRADO APROBADO (LOS GRADOS DE 1o. A 6o. DE BACHILLERATO EQUIVALEN A LOS GRADOS 6o. A 11o. DE EDUCACIÓN BÁSICA SECUNDARIA Y MEDIA)

EDUCACIÓN BÁSICA											TÍTULO OBTENIDO		EDUCACION MEDIA	
PRIMARIA					SECUNDARIA				MEDIA		FECHA DE GRADO			
1°	2°	3°	4°	5°	6°	7°	8°	9°	10°	11°	MES	12	AÑO	2021

EDUCACIÓN SUPERIOR (PREGRADO Y POSTGRADO)

DILIGENCIE ESTE PUNTO EN ESTRICTO ORDEN CRONOLÓGICO, EN MODALIDAD ACADÉMICA ESCRIBA:

TC (TÉCNICA) **TL** (TECNOLÓGICA) **TE** (TECNÓLOGICA ESPECIALIZADA) **UN** (UNIVERSITARIA)

ES (ESPECIALIZACIÓN) **MG** (MAESTRÍA O MAGISTER) **DOC** (DOCTORADO O PHD)

RELACIONE AL FRENTE EL NÚMERO DE LA TARJETA PROFESIONAL (SI ÉSTA HA SIDO PREVISTA EN UNA LEY).

3 EDUCACIÓN PARA EL TRABAJO Y EL DESARROLLO HUMANO

EDUCACIÓN PARA EL TRABAJO Y EL DESARROLLO HUMANO

DILIGENCIE ESTE PUNTO EN ESTRICTO ORDEN CRONOLÓGICO; EN LA MODALIDAD, ESCRIBA:

INF (EDUCACIÓN INFORMAL) **TR_DES** (EDUCACIÓN PARA EL TRABAJO Y EL DESARROLLO HUMANO)

INSTITUCIÓN	MODALIDAD	No. TOTAL HORAS	GRADUADO		NOMBRE DE LOS ESTUDIOS O TÍTULOS OBTENIDOS	TERMINACIÓN	
			SI	NO		MES	AÑO
INSTITUTO POLITECNICO JOSE CELESTINO MUTIS	EDUCACIÓN PARA EL TRABAJO Y DESARROLLO HUMANO		X		INSPECTOR Y AGENTE DE TRANSITO	12	2023

FORMATO COMPLETO

HOJA DE VIDA

Persona Natural

(Leyes 190 de 1995, 489 y 443 de 1998)

INSTITUCIÓN	MODALIDAD	No. TOTAL HORAS	GRADUADO		NOMBRE DE LOS ESTUDIOS O TÍTULOS OBTENIDOS	TERMINACIÓN	
			SI	NO		MES	AÑO
INSTITUTO POLITECNICO JOSE CELESTINO MUTIS	EDUCACIÓN PARA EL TRABAJO Y DESARROLLO HUMANO	40	X		PLANIMETRIA JUDICIAL EN LA ESCENA DE ACCIDENTE	09	2023

4 IDIOMAS

ESPECÍFIQUE LOS IDIOMAS DIFERENTES AL ESPAÑOL QUE: HABLA, LEE, ESCRIBE DE FORMA, REGULAR (**R**), BIEN (**B**) O MUY BIEN (**MB**)

IDIOMA	LO HABLA			LO LEE			LO ESCRIBE		
	R	B	MB	R	B	MB	R	B	MB

5 EXPERIENCIA LABORAL

RELACIONE SU EXPERIENCIA LABORAL O DE PRESTACIÓN DE SERVICIOS EN ESTRICTO ORDEN CRONOLÓGICO COMENZANDO POR EL ACTUAL

EMPLEO O CONTRATO ANTERIOR												
EMPRESA O ENTIDAD: INSTITUTO DE TRANSITO Y TRANSPORTE DE PITALITO			PÚBLICA: X	PRIVADA:	PAÍS: COLOMBIA							
DEPARTAMENTO: HUILA	MUNICIPIO: PITALITO					CORREO ELECTRÓNICO ENTIDAD:						
TELÉFONOS: 3188134604	FECHA DE INGRESO						FECHA DE RETIRO					
	Día	26	Mes	11	Año	2025	Día	31	Mes	12	Año	2025
CARGO O CONTRATO ACTUAL: AGENTE DE TRANSITO	DEPENDENCIA: AREA OPERATIVA					DIRECCIÓN: CALLE 1 11 45 ESTE						
EMPLEO O CONTRATO ANTERIOR												
EMPRESA O ENTIDAD: INSTITUTO DE TRANSITO Y TRANSPORTE DE PITALITO			PÚBLICA: X	PRIVADA:	PAÍS: COLOMBIA							
DEPARTAMENTO: HUILA	MUNICIPIO: PITALITO					CORREO ELECTRÓNICO ENTIDAD:						
TELÉFONOS: 3184872148	FECHA DE INGRESO						FECHA DE RETIRO					
	Día	04	Mes	03	Año	2023	Día	06	Mes	06	Año	2023
CARGO O CONTRATO ACTUAL: AGENTE DE TRANSITO	DEPENDENCIA: AGENTE DE TRANSITO					DIRECCIÓN: CALLE 1 11 45						

FORMATO COMPLETO

HOJA DE VIDA

Persona Natural

(Leyes 190 de 1995, 489 y 443 de 1998)

6 EXPERIENCIA LABORAL DOCENTE

EXPERIENCIAS DEL DOCENTE											
INSTITUCIÓN EDUCATIVA			*PÚBLICA*		*PRIVADA*		*PAÍS*				
DEPARTAMENTO		*MUNICIPIO*					*CORREO ELECTRÓNICO*				
TELÉFONOS		*FECHA DE INGRESO*					*FECHA DE RETIRO*				
		Día:		*Mes:*		*Año:*		*Día:*		*Mes:*		*Año:*	
AREA DE CONOCIMIENTO		*NIVEL EDUCATIVO*					*DIRECCIÓN*				

7 TIEMPO TOTAL DE EXPERIENCIA

INDIQUE EL TIEMPO TOTAL DE SU EXPERIENCIA LABORAL EN NÚMERO DE AÑOS Y MESES

OCUPACIÓN	TIEMPO DE EXPERIENCIA	
	AÑOS	MESES
SERVIDOR PÚBLICO	0	1
EMPLEADO DEL SECTOR PRIVADO	0	0
TRABAJADOR INDEPENDIENTE	0	0
EXPERIENCIA DOCENTE	0	0

8 FIRMA DEL SERVIDOR PÚBLICO O CONTRATISTA

MANIFIESTO BAJO LA GRAVEDAD DEL JURAMENTO QUE SI __ NO __ ME ENCUENTRO DENTRO DE LAS CAUSALES DE INHABILIDAD E INCOPATIBILIDAD DEL ORDEN CONSTITUCIONAL O LEGAL, PARA EJERCER CARGOS EMPLEOS PÚBLICOS O PARA CELEBRAR CONTRATOS DE PRESTACIÓN DE SERVICIOS CON LA ADMINISTRACIÓN PÚBLICA

PARA TODOS LOS EFECTOS LEGALES, CERTIFICO QUE LOS DATOS POR MI ANOTADOS EN EL PRESENTE FORMATO ÚNICO DE HOJA DE VIDA, SON VERACES, (ARTÍCULO 5o. DE LA LEY 190/95).

Ciudad y fecha de diligenciamiento Boraima Consuelo Paramo

20/08/2026

FIRMA DEL SERVIDOR PÚBLICO O CONTRATISTA

FORMATO COMPLETO

HOJA DE VIDA

Persona Natural

(Leyes 190 de 1995, 489 y 443 de 1998)

9 OBSERVACIONES DEL JEFE DE RECURSOS HUMANOS Y/O CONTRATOS

CERTIFICO QUE LA INFORMACIÓN AQUÍ SUMINISTRADA HA SIDO CONSTATADA FRENTE A LOS DOCUMENTOS QUE HAN SIDO PRESENTADOS COMO SOPORTE.

Ciudad y fecha

NOMBRE Y FIRMA DEL JEFE DE PERSONAL O DE CONTRATOS

REPUBLICA DE COLOMBIA
IDENTIFICACION PERSONAL
CEDULA DE CIUDADANIA

NUMERO 1.083.911.709
PAPAMIJA GUACA

APELLIDOS

KORAIMA CONSUELO

NOMBRES

Koraima Papamija

FIRMA





FECHA DE NACIMIENTO 29-MAY-1995
PITALITO
(HUILA)
LUGAR DE NACIMIENTO

1.49	O+	F
ESTATURA	G.S. RH	SEXO

17-JUN-2013 PITALITO
FECHA Y LUGAR DE EXPEDICION

REGISTRADOR NACIONAL
CARLOS ARIEL SÁNCHEZ TORRES

INDICE DERECHO

P-1906100-00465358-F-1083911709-20130907 0034780176A 1 39984519

CENTRO EDUCATIVO INTEGRAL LATINOAMERICANO CEIL
ACTA INDIVIDUAL DE GRADO

Autorizado por la secretaria de Educación de Bogotá D.C.
Según Resolución No.06001 del 17 de enero de 2020
Código DANE No 311001800707

En la ciudad Bogotá D.C. a los 03 días del mes de diciembre de 2021, se reunieron con el fin de formalizar la graduación de los estudiantes de Ciclo VI, los suscritos Rector y Secretario del CENTRO EDUCATIVO INTEGRAL LATINOAMERICANO CEIL, institución aprobada hasta nueva visita en el nivel de Educación Media Académica y autorizada para otorgar el título de BACHILLER ACADÉMICO, según Resolución No.06001 del 17 de enero de 2020.

Comprobada la situación legal y académica de cada uno de los estudiantes que cursaron y aprobaron los estudios correspondientes al nivel de Educación Básica y Media Académica, se procedió a otorgar el título de:

BACHILLER ACADÉMICO

Al graduando cuyos nombres, apellidos y número de documento de identidad se relacionan a continuación:

KORAIMA CONSUELO PAPAMIJA GUACA

C.C. 1.083.911.709 DE PITALITO.

Es fiel copia tomada del Acta Original General No. 002 Folio No. 002 del 03 de diciembre de 2021, que consta de 20 estudiantes; comienza con el nombre ARIAS GARCIA LEIDY ANDREA y termina con el nombre ZAMBRANO PEREZ JORGE ALEXANDER.

Dada en Bogotá D.C. a los 03 días del mes de diciembre de 2021

ERICK YAMITH OLAYA G
Rector

JOSE REINEL ARIAS
Secretario

SECRETARIA

No requiere registro, según decretos No.921 del 06 de mayo de 1994,
Y 2150 del 5 de diciembre de 1995

Powered by CamScanner

La República de Colombia

El Ministerio de Educación Nacional

y En su Nombre

Centro Educativo Integral Latinoamericano

CEIL

Autorizado por la Secretaría de Educación de Bogotá D. C.

Según resolución N° 06001 del 17 de Enero de 2020

Código DANE N°311001800707

Confiere a:

KORAIMA CONSUELO PAPAMIJA GUACA

C.C. 1.083.911.709 DE PITALITO.

El Título de

BACHILLER ACADÉMICO

Por haber cursado y aprobado los estudios correspondientes al nivel de Educación Básica y Media Académica, según los planes y Programas vigentes

Otorgado en Bogotá D.C. a los 03 días del mes de diciembre de 2021

Erick Yamith Olaya G.
Rector

José Rdinel Arias Z.
Secretario

Registrado en el folio No.002 del Libro de Registro No.002
de diciembre 07 de 2021
www.ceil.edu.co - proyectoceil@ceil.edu.co
Reconocimiento oficial según Decreto No.921 de Mayo 06 de 1994
y 2150 de Noviembre 5 de 1995

SECRETARIA

Powered by CamScanner

Instituto Politécnico José Celestino Mutis

Neiva - Huila

Acta Individual de Certificación

Establecimiento Educativo de Carácter Privado, con Licencia de Funcionamiento No.2166 de Octubre 28 de 2021 de la Secretaría de Educación Municipal de Neiva de conformidad al Decreto 1075 de Mayo 26 de 2015 del Ministerio de Educación Nacional para ofrecer Programas de Educación para el trabajo y el Desarrollo Humano. La Presente acta registra el Programa TÉCNICO LABORAL POR COMPETENCIAS EN INSPECTOR Y AGENTE DE TRANSITO autorizado según Registro SIET con Resolución No. No. 2406 de Noviembre 30 de 2021 de la Secretaría de Educación Municipal de Neiva y otorgar el Certificado como TECNICO.

En el municipio de Neiva (Huila), a los Cuatro (04) días del mes de Diciembre de 2023, se reunieron con el fin de formalizar la Certificación de formación laboral de los alumnos del Programa de Educación para el Trabajo y el Desarrollo Humano como ***Técnico Laboral en Inspector y Agente de Tránsito****, las suscritas Directora y Secretaria del Instituto Politécnico José Celestino Mutis de Neiva (Huila).*

Comprobada la situación Legal y Académica del alumno que cursó y aprobó el Programa de Capacitación, se procedió a otorgar el Certificado de formación laboral como:

TÉCNICO LABORAL EN
INSPECTOR Y AGENTE DE TRANSITO

Al graduado cuyo número de orden, nombre, apellido y número de documento de identidad se relaciona a continuación:

030. KORAIMA CONSUELO PAPAMIJA GUACA
C.C. 1.083.911.709 de Pitalito, Huila

Es fiel copia tomada del Registro General No. 108 Folio 125 del 04 de Diciembre de 2023, que consta de Cuarenta y Dos (42) alumnos que inicia con el nombre de JOSE DIONEL ALVARADO GOMEZ y termina con el nombre de JULY ANDREA YAIMA PEÑA.

En constancia se firma el presente registro, por quienes intervinieron en el cumplimiento de lo ordenado en el Decreto 1075 de Mayo 26 de 2015 del Ministerio de Educación Nacional.

No requiere registro de Secretaría de Educación según Decreto No. 921 del 6 de Mayo de 1994.

MARIA ADELFIA NARANJO SANTOS
Directora
Instituto Politecnico José Celestino Mutis

MARIA YENY FERNANDEZ NARANJO
Secretaria
Instituto Politécnico José Celestino Mutis

La República de Colombia
El Ministerio de Educación Nacional
Gobierno Nacional

El Instituto Politécnico José Celestino Mutis

Autorizado por la Secretaría de Educación Municipal de Neiva, Huila
según Registro Siet con Resolución No. 2406 de Noviembre 30 de 2021 de conformidad al
Decreto 1075 de Mayo 26 de 2015 del Ministerio de Educación Nacional
Teniendo en cuenta que:

Koraima Consuelo Papamija Guaca

Identificado(a) con C.C. No. 1.083.911.709 de Pitalito, Huila
Aprobó los estudios programados y cumplió con las exigencias legales y
reglamentarias de la Educación para el Trabajo y el Desarrollo Humano, le otorga el
Certificado Laboral por Competencias en

Inspector y Agente de Tránsito

En constancia se firma y sella en Neiva, Huila a los 04 días del mes de Diciembre de 2023

Directora
Instituto Politécnico José Celestino Mutis

Secretaria
Instituto Politécnico José Celestino Mutis

Anotado en el libro de Registro 001 Folio 125 Registro General 108

Instituto Politécnico José Celestino Mutis
"Construyendo Futuro por la Paz y la Superación"
Primaria y Bachillerato – Programas Técnicos Laborales
Aprobado por la Secretaría de Educación Municipal de Neiva
Licencia de Funcionamiento No. 2166 de Octubre 28 de 2021 de la Secretaría de Educación Municipal de Neiva

EL INSTITUTO POLITECNICO JOSE CELESTINO MUTIS

CERTIFICA QUE

Koraima Consuelo Papamija Guaca

C.C. 1.083.911.709 de Pitalito, Huila

Estudiante del Técnico en Inspector y Agente de Tránsito asistió al Seminario de Actualización y profundizacion en la tematica "**Planimetría Judicial en la Escena de Accidente"** realizado en las instalaciones del Instituto Politécnico José Celestino Mutis, con una intensidad de 40 horas académicas.

Dado en la ciudad de Neiva, a los Diecisiete (17) días del mes de Septiembre de dos mil veintitrés (2023)

MARIA ADELFIA NARANJO SANTOS
Magister en Liderazgo y Dirección de Centros Educativos
Directora Inst. José Celestino Mutis

GUILLERMO ENRIQUE ORTIZ RIVERA
Investigador Judicial
Conferencista

EL PROFESIONAL UNIVERSITARIO DE LA DIVISION ADMINISTRATIVA Y FINANCIERA DEL INSTITUTO DE TRÁNSITO Y TRANSPORTE DE PITALITO - INTRAPITALITO.

CERTIFICA

Que el (la) señor (a) KORAIMA CONSUELO PAPAMIJA GUACA identificado (a) con la cédula de ciudadanía No 1083911709, suscribió Contrato de Prestación de Servicios de Apoyo a la Gestión con el Instituto de Tránsito y Transporte de Pitalito INTRAPITALITO, según la siguiente descripción:

Número Contrato:	158 de 2025.
Tipo de contrato:	Contrato de Prestación de Servicios de Apoyo a la Gestión.
Objeto del Contrato:	Prestar el servicio de apoyo a la gestión en la División Operativa como Agentes de Tránsito del Instituto de Tránsito y Transporte de Pitalito..
Plazo de Ejecución:	1 mes y 05 días.
Fecha de Inicio:	miércoles, 26 de noviembre de 2025.
Fecha de Terminación:	miércoles, 31 de diciembre de 2025.
Valor del contrato:	$2.566.667.
Estado del contrato:	Terminado.

Que de conformidad con las cláusulas establecidas en el Contrato de Prestación de Servicios de Apoyo a la Gestión Nº 158 de 2025, el (la) señor (a) KORAIMA CONSUELO PAPAMIJA GUACA, ejecutó las siguientes actividades:

1) Brindar apoyo y acompañamiento cuando le sea requerido, en el diseño e implementación de estrategias que permitan la coordinación del personal operativo de agentes de tránsito, en la supervisión y control en la vía pública, con el fin de detectar irregularidades conforme a lo establecido en Código Nacional de tránsito y las contravenciones a que haya lugar.
2) Realizar actividades de despeje en sectores específicos de alta complejidad de movilidad y en horas en las que se presenta la mayor cantidad de congestión vehicular.
3) Ejercer control sobre misiones específicas de conformidad a las peticiones formuladas por la comunidad a través de los canales de comunicación oficiales del INTRAPITALITO, coordinadas con la División Operativa.
4) Ejercer control y vigilancia en el cumplimiento de las normas de tránsito y de transporte por parte de conductores y peatones en las vías públicas, de acuerdo con las necesidades del servicio.
5) Informar por escrito todas las violaciones a las normas de tránsito y transporte que tenga conocimiento, mediante el diligenciamiento de órdenes de comparendos y demás informes pertinentes.
6) Entregar diariamente un informe relacionado con las órdenes de comparendo consecutivas que hayan sido diligenciadas por concepto de infracciones, accidentes de tránsito y decomisos; y un informe detallado de las causas legales por las cuales fueron anulados comparendos, si a ello hubiere lugar.

Pitalito © Calle 1 No. 11-45 Este Barrio Paraíso, – Cel. 3164313814- WhatsApp -3188134604
E-mail, contactenos@intrapitalito-huila.gov.co

Powered by CamScanner

7) Inmovilizar los vehículos automotores cuando las normas lo determinen.
8) Movilizar o trasladar con ayuda de los medios idóneos todo tipo de vehículos que sean inmovilizados o retenidos al lugar autorizado para el depósito de este tipo de vehículos, según lo demande el procedimiento.
9) Brindar acompañamiento al Instituto de Tránsito y Transporte de Pitalito, cuando se le requiera, en las diferentes actividades relacionadas con los cursos en normas de tránsito que adelanta el Instituto, con relación a los infractores que se acojan a los descuentos de ley.
10) Retener las licencias de conducción cuando los conductores sean morosos o cuando las normas lo dicten.
11) Conducir los vehículos del Instituto cuando se le requiera en el ejercicio del cumplimiento de las actividades del contrato.
12) Apoyar cuando se requiere, la realización de los inventarios estrictamente de carros y motos de vehículos inmovilizados.
13) Participar en procesos de educación y socialización de normas de tránsito, orientados a transportadores y la ciudadanía en general.
14) Participar activamente en las audiencias en caso que se requiera en virtud del cumplimento de la ejecución del objeto contractual, so pena de las sanciones por el desacato de la citación de conformidad con lo dispuesto en el artículo 218 del Código General del Proceso y demás normas que sancionen el desacato.
15) Apoyar las diferentes actividades institucionales que conlleven a que el Instituto cumpla con sus funciones, objetivos, misión y visión, así como las metas propuestas, en el Plan Indicativo Institucional y Plan de Desarrollo Municipal.
16) Apoyar a INTRAPITALITO en la divulgación de su Plan de Desarrollo Institucional, metas, programas y demás enmarcadas dentro del Plan de Desarrollo Municipal.
17) Las demás actividades específicas que se puedan derivar de acuerdo con la naturaleza de este contrato.

La presente certificación se expide en Pitalito, el cinco (05) de enero de 2026.

Juan Camilo Gamboa C

JUAN CAMILO GAMBOA CAMACHO.
Profesional Universitario.

Proyectado: Carlos Andrés Núñez Minu Cargo: Técnico Administrativo.	
Revisado por: Carlos Andrés Núñez Minu Cargo: Técnico Administrativo.	Aprobó: Juan Camilo Gamboa Camacho Cargo: Profesional Universitario

Pitalito © Calle 1 No. 11-45 Este Barrio Paraíso, – Cel. 3164313814- WhatsApp -3188134604
E-mail, contactenos@intrapitalito-huila.gov.co

Powered by CamScanner

intra PITALITO	CONSTACIAS O CERTIFICACIONES	Código: GA-D-F06
		Versión: 1
		Vigencia: 08-Mar-21

EL PROFESIONAL UNIVERSITARIO DEL INSTITUTO DE TRÁNSITO Y TRANSPORTE DEL MUNICIPIO DE PITALITO

CERTIFICA:

Que la señora PAPAMIJA GUACA KORAIMA CONSUELO identificado con la cedula de ciudadanía número 1.083.911.709 de Pitalito Huila, alumno del Instituto Politécnico José Celestino Mutis, cumplió con 400 horas de práctica en Técnico en Tránsito y Seguridad Vial, en el Instituto de Tránsito y Transporte INTRAPITALITO, desde 04 de marzo hasta el 06 de junio de 2023 como requisito para graduarse.

Este certificado se expide como requisito para graduarse en TÉCNICO LABORAL EN INSPECTOR Y AGENTE DE TRÁNSITO.

Para constancia se firma hoy 24 de noviembre de 2023.

LUIS ARLOTH CAMPO RINCÓN
Profesional universitario

Proyecto: Blanca Isabel Bautidas Técnico Administrativo
Revisó: Luis Arloth Campo RINCON.

PROCURADURÍA
GENERAL DE LA NACIÓN
COLOMBIA

CERTIFICADO DE ANTECEDENTES

CERTIFICADO ORDINARIO
No. 301465969

PIB
07:53:41

Bogotá DC, 20 de agosto del 2026

La PROCURADURIA GENERAL DE LA NACIÓN certifica que una vez consultado el Sistema de Información de Registro de Sanciones e Inhabilidades (SIRI), el(la) señor(a) KORAIMA CONSUELO PAPAMIJA GUACA identificado(a) con Cédula de ciudadanía número 1083911709:

NO REGISTRA SANCIONES NI INHABILIDADES VIGENTES

ADVERTENCIA: La certificación de antecedentes contiene las anotaciones de las sanciones o inhabilidades que se encuentren vigentes. Cuando se trate de nombramiento o posesión en cargos que exijan para su desempeño ausencia de antecedentes, se certificarán todas las anotaciones que figuren en el registro. Anterior, de acuerdo a los incisos 3o. y 4o. del artículo 238 Ley 1952 de 2019.

NOTA: El certificado de antecedentes disciplinarios es un documento que contiene las anotaciones e inhabilidades generadas por sanciones penales, disciplinarias, inhabilidades que se deriven de las relaciones contractuales con el estado, de los fallos con responsabilidad fiscal, de las decisiones de pérdida de investidura y de las condenas proferidas contra servidores, ex servidores públicos y particulares que desempeñen funciones públicas en ejercicio de la acción de repetición o llamamiento en garantía. **Este documento tiene efectos para acceder al sector público, en los términos que establezca la Constitución Politica y la ley particular o demás disposiciones vigentes.** El Sistema SIRI reporta como antecedentes solamente las sanciones con debida ejecutoria recibidas de las autoridades nacionales colombianas. En caso de nombramiento o suscripción de contratos con el Estado, es responsabilidad de la Entidad, validar la información de antecedentes del aspirante en la página web: https://www.procuraduria.gov.co/Pages/certificado-antecedentes.aspx

Mario Enrique Castro González
Jefe División de Relacionamiento Con El Ciudadano (C)

ATENCIÓN :
ESTE CERTIFICADO CONSTA DE 01 HOJA(S), SOLO ES VALIDO EN SU TOTALIDAD. VERIFIQUE QUE EL NUMERO DEL CERTIFICADO SEA EL MISMO EN TODAS LAS HOJAS.

CONTRALORÍA
GENERAL DE LA REPÚBLICA

LA CONTRALORÍA DELEGADA PARA RESPONSABILIDAD FISCAL , INTERVENCIÓN JUDICIAL Y COBRO COACTIVO

CERTIFICA:

Que una vez consultado el Sistema de Información del Boletín de Responsables Fiscales 'SIBOR', hoy jueves 20 de agosto de 2026, a las 07:53:17, el número de identificación, relacionado a continuación, NO SE ENCUENTRA REPORTADO COMO RESPONSABLE FISCAL.

Tipo Documento	Cédula de Ciudadanía
No. Identificación	1083911709
Código de Verificación	1083911709260820075317

Esta Certificación es válida en todo el Territorio Nacional, siempre y cuando el tipo y número consignados en el respectivo documento de identificación, coincidan con los aquí registrados.

De conformidad con el Decreto 2150 de 1995 y la Resolución 220 del 5 de octubre de 2004, la firma mecánica aquí plasmada tiene plena validez para todos los efectos legales.

HERNÁN GUILLERMO JOJOA SANTACRUZ
Contralor Delegado

Generó: WEB

POLICÍA NACIONAL
DE COLOMBIA

Consulta en línea de Antecedentes Penales y Requerimientos Judiciales

La Policía Nacional de Colombia informa:

Que siendo las 07:52:54 AM horas del 20/08/2026, el ciudadano identificado con:
Cédula de Ciudadanía Nº **1083911709**
Apellidos y Nombres: **PAPAMIJA GUACA KORAIMA CONSUELO**

NO TIENE ASUNTOS PENDIENTES CON LAS AUTORIDADES JUDICIALES
de conformidad con lo establecido en el artículo 248 de la Constitución Política de Colombia.

En cumplimiento de la Sentencia SU-458 del 21 de junio de 2012, proferida por la Honorable Corte Constitucional, la leyenda "NO TIENE ASUNTOS PENDIENTES CON LAS AUTORIDADES JUDICIALES" aplica para todas aquellas personas que no registran antecedentes y para quienes la autoridad judicial competente haya decretado la extinción de la condena o la prescripción de la pena.

Esta consulta es válida siempre y cuando el número de identificación y nombres, correspondan con el documento de identidad registrado y solo aplica para el territorio colombiano de acuerdo a lo establecido en el ordenamiento constitucional.

Si tiene alguna duda con el resultado, consulte las **preguntas frecuentes** o acérquese a las instalaciones de la **Policía Nacional** más cercanas.

DIJIN

Dirección: Avenida El Dorado # 75 – 25 barrio Modelia, Bogotá D.C.
Atención administrativa: Lunes a Viernes 8:00 am a 12:00 pm y 2:00 pm a 5.00 pm
Línea de atención al ciudadano: 5159700 ext. 30552 (Bogotá)
Resto del país: 018000 910 112
E-mail: dijin.araic-atc@policia.gov.co

Policía Nacional de Colombia

(Default.aspx)

Portal de Servicios al Ciudadano PSC

Sistema Registro Nacional de Medidas Correctivas RNMC

Consulta Ciudadano

La Policía Nacional de Colombia informa:

Que a la fecha, 20/08/2026 07:54:33 a. m. el ciudadano con Cédula de Ciudadanía Nº. **1083911709** y Nombre: **KORAIMA CONSUELO PAPAMIJA GUACA.**

NO TIENE MEDIDAS CORRECTIVAS PENDIENTES POR CUMPLIR.

De conformidad con la Ley 1801 de 2016 "Por la cual se expide el Código Nacional de Seguridad y Convivencia Ciudadana". Registro interno de validación No. **146022805** . La persona interesada podrá verificar la autenticidad del presente documento a través de la página web institucional digitando https://www.policia.gov.co, menú ciudadanos/ consulta medidas correctivas, con el documento de identidad y la fecha de expedición del mismo. Esta consulta es válida siempre y cuando el número de cédula corresponda con el documento de identidad suministrado.

Nueva Busqueda | Imprimir

Policía Nacional de Colombia
Dirección General - Carrera 59 # 26 - 21
Centro Administrativo Nacional CAN , Bogotá D.C
Línea de atención: 018000-910112

GOV.CO

TIC

MINISTERIO DE TECNOLOGÍAS DE LA INFORMACIÓN Y LAS COMUNICACIONES - MINTIC

CERTIFICA QUE

Una vez consultada la base de datos de deudores alimentarios morosos **REDAM**, el(la) ciudadano(a) con número de identificación CC 1083911709 **NO SE ENCUENTRA INSCRITO EN EL REGISTRO DE DEUDORES ALIMENTARIOS MOROSOS**

Esta certificación es válida en todo el Territorio Nacional, siempre y cuando el tipo y número consignados en el respectivo documento de identificación, coincidan con los aquí registrados.

Se expide en Bogotá el 19/08/2026 12:14 PM

Código Verificación: **JQC27M5XT3**

Válida hasta: **17/11/2026**

Dirección de Gobierno Digital

MINISTERIO DE TECNOLOGÍAS DE LA INFORMACIÓN Y LAS COMUNICACIONES - MINTIC

CONSULTA EN LÍNEA DE INHABILIDADES DE QUIENES HAYAN SIDO CONDENADOS POR DELITOS SEXUALES COMETIDOS CONTRA MENORES DE 18 AÑOS

La Policía Nacional de Colombia informa:

Que siendo las 11:58:00 horas del 19/08/2026, el ciudadano identificado con cédula de ciudadanía No. **1083911709,**

NO REGISTRA INHABILIDAD

La presente consulta se tendrá en consideración por la entidad o empresa **instituto de transito y transporte de Pitalito**, con NIT **900522279-9** y su utilización es exclusivamente dentro del proceso de selección al cargo, oficio o profesión, en cumplimiento de la Ley 1918 del 12/07/2018 *"por medio de la cual se establece el régimen de inhabilidades a quienes hayan sido condenados por delitos sexuales cometidos contra menores, se crea el registro de inhabilidades y se dictan otras disposiciones"* y su Decreto Reglamentario 753 del 30/04/2019 *"por medio del cual se reglamenta la Ley 1918 de 2018"*, con observancia de las Leyes 1581 del 17/10/2012, 1712 del 06/03/2014 y demás normatividad rectora frente al tratamiento de datos.

https://inhabilidades.policia.gov.co:8080/consulta

Función Pública

PUBLICACIÓN PROACTIVA DECLARACIÓN DE BIENES Y RENTAS Y REGISTRO DE CONFLICTOS DE INTERÉS
(Ley 2013 de 2019, Ley 1437 de 2011, 734 de 2002 y 2003 de 2019)

Tipo de declaración	INGRESO	Fecha de publicación	2026-08-20 16:43

Nombres y apellidos completos			
Primer nombre	Segundo nombre	Primer apellido	Segundo apellido
KORAIMA	CONSUELO	PAPAMIJA	GUACA

Documento de identificación

Tipo	CEDULA DE CIUDADANIA	Número	1083911709

Lugar de nacimiento

País	COLOMBIA	Departamento	HUILA	Municipio	PITALITO

Lugar de domicilio

País	COLOMBIA	Departamento	HUILA	Municipio	PITALITO

Nombre de la entidad/organismo/institución/persona jurídica pública o privada que presten función pública o servicios públicos o que administren, celebren contratos y ejecuten bienes o recursos públicos/Notarías/Curadurías/ u otra donde trabaje	INSTITUTO DE TRANSITO Y TRANSPORTE DE PITALITO

Lugar de sede

País	COLOMBIA	Departamento	HUILA	Municipio	PITALITO

Dirección	["Calle 1 No. 11-45 Este Barrio Paraíso"]

Cargo o función que cumple	CONTRATISTA

Tipo de sujeto obligado de acuerdo con el artículo 2 de la Ley 2013 de 2019: Persona natural y jurídica, pública o privada, que presten función pública, que presten servicios públicos respecto de la información directamente relacionada con la prestación del servicio público.

1. DECLARACIÓN JURAMENTADA DE BIENES Y RENTAS

De acuerdo con lo consagrado en la Ley 2013 de 2019, a continuación procedo a publicar y divulgar proactivamente mi declaración de bienes y rentas y manifiesto que los únicos bienes y rentas que poseo a la fecha, en forma personal o por interpuesta persona, son los que relaciono a continuación.

1.1. DE INGRESOS, BIENES Y ACREENCIAS

Los ingresos y rentas que obtuve en el año gravable 2025 fueron:

CONCEPTO	VALOR
Salarios y demás ingresos laborales	$2.566.667,00
Cesantías e intereses de cesantías	
Gastos de representación	
Arriendos	
Honorarios	
Otros ingresos y rentas	
TOTAL	$2.566.667,00

Las cuentas bancarias de las que soy titular en Colombia y en el exterior son:

Tipo de cuenta	Sede de la cuenta (País)	Saldo total de la cuenta a diciembre 31 del año inmediatamente anterior
CUENTA DE AHORROS	COLOMBIA	$500.000,00

Mis bienes patrimoniales son los siguientes:

Tipo de bien	País	Departamento	Municipio	Valor

Mis acreencias y obligaciones vigentes a la fecha son:

Concepto	Saldo

1.2. PARTICIPACIÓN EN JUNTAS, CONSEJOS, CORPORACIONES, SOCIEDADES Y/O ASOCIACIONES

Tengo participación en juntas, consejos o directivos: Sí [ ] No [X]

En la actualidad participo como miembro de las siguientes Juntas o Consejos Directivos:

Nombre entidad o institución	Órgano	Calidad de miembro	País

Tengo participación en corporaciones, sociedades y asociaciones: Sí [ ] No [X]

A la fecha soy socio de las siguientes corporaciones, sociedades y/o asociaciones:

Nombre corporación, sociedad o asociación	Tipo	Calidad de socio	País

1.3. DECLARACIÓN DE LAS ACTIVIDADES ECONÓMICAS DE CARÁCTER PRIVADO

Tengo actividades económicas privadas: Sí [ ] No [X]

Las actividades económicas de carácter privado, adicionales a las declaradas anteriormente, que he venido desarrollando de forma ocasional o permanente son las siguientes:

Detalle de las actividades	Forma participación

2. CONFLICTOS DE INTERÉS

De acuerdo con lo consagrado en la Ley 2013 de 2019, a continuación procedo a publicar y divulgar proactivamente el registro de la información que puede ser susceptible de generarme un conflicto de interés, así como aquella relacionada con los intereses de mi cónyuge o compañero(a) permanente, parientes y socios de hecho o de derecho.

2.1. INFORMACIÓN DE CÓNYUGE O COMPAÑERO(A) PERMANENTE

Tengo cónyuge o compañero(a) permanente: Sí [ ] No [X]

Los intereses personales de mi cónyuge o compañero o compañera permanente son susceptibles de generar una posible situación de conflicto de interés frente a la labor o actividad que desempeño: Sí [ ] No [ ]

Primer nombre	Segundo nombre	Primer apellido	Segundo apellido

Tipo documento [ ] Número [ ]

Descripción del potencial conflicto de interés con su cónyuge o compañero(a) permanente:

[ ]

2.2. INFORMACIÓN DE PARIENTES POR CONSANGUINIDAD, AFINIDAD Y CIVIL

Tengo parientes hasta el cuarto grado de consanguinidad, segundo de afinidad o primero civil con Intereses personales que son susceptibles de generar una posible situación de conflicto de interés frente a la labor o actividad que desempeño: Sí [ ] No [X]

A continuación presento la información de los parientes hasta el cuarto grado de consanguinidad, segundo de afinidad y primero civil que son susceptibles de generar conflicto de interés frente a la labor o actividad que desempeño.

De acuerdo con la Ley 2003 de 2019, los congresistas deben registrar sus parientes hasta el segundo grado de consanguinidad, segundo de afinidad y primero civil si son susceptibles de generar conflicto de interés frente a la labor o actividad que desempeñan.

Parentesco	Pariente	Tipo de documento de identidad	Documento de identidad	Descripción del potencial conflicto de interés

2.3. INTERÉS DIRECTO O ACTUACIONES DENTRO DEL AÑO ANTERIOR

Tuve intereses directos o actué como representante, asesor, presidente, gerente, director, miembro de junta directiva o socio de gremio, sindicato, sociedad, asociación, grupo social u organización con ánimo o sin ánimo de lucro y esto puede influir en mis decisiones y acciones en el desempeño de mi cargo actual:

Sí [ ] No [X]

Dentro del año anterior tuve interés directo o actué como representante, asesor, presidente, gerente, director, miembro de junta directiva o socio de gremio, sindicato, sociedad, asociación, grupo social u organización con ánimo o sin ánimo de lucro (nacional o extranjera), y a continuación describo cómo puede influir en las decisiones y acciones de mi cargo actual:

2.4. OTRAS INVERSIONES

Tengo fideicomisos en Colombia o en el exterior: Sí [ ] No [X]

Los fideicomisos y encargos fiduciarios de los cuales soy constituyente o beneficiario en Colombia y en el exterior son:

Nombre del fideicomiso o encargo fiduciario	Calidad	Valor	País

Tengo inversiones en Colombia o en el exterior: Sí [ ] No [X]

Las inversiones en bonos, fondos de inversión, fondos de ahorro voluntario y otras que tengo en Colombia y en el exterior son:

Tipo de inversión	Valor	País

2.5. DONACIONES QUE REPRESENTARON REDUCCIONES EN LA DECLARACIÓN DE RENTA

Realicé donaciones: Sí [ ] No [X]

Las donaciones que me representaron reducciones en la declaración de renta del último año gravable son:

Nombre entidad	Valor

2.6. POTENCIALES CONFLICTOS DE INTERÉS

Tengo potenciales conflictos personales de interés: Sí [ ] No [X]

Los conflictos de interés pueden generarse a partir de, por ejemplo:
> Actividades y negocios que realiza o tiene con socio o socios de hecho o de derecho.
> Establecimientos que posee.
> Litigio o controversia ante autoridades administrativas o jurisdiccionales.
> Haber hecho parte de listas de candidatos a cuerpos colegiados de elección popular.

Los potenciales conflictos personales de interés que tengo son:

DIAN

Formulario del Registro Único Tributario

001

2. Concepto 0 2 Actualización

4. Número de formulario 141221898452

(415)7707212489984(8020) 000014122189845 2

5. Número de Identificación Tributaria (NIT)	6. DV	12. Dirección seccional	14. Buzón electrónico
1 0 8 3 9 1 1 7 0 9	5	Impuestos y Aduanas de Neiva 1 3	

IDENTIFICACIÓN

24. Tipo de contribuyente	25. Tipo de documento	26. Número de Identificación	
Persona natural o sucesión ilíquida 2	Cédula de Ciudadanía 1 3	1 0 8 3 9 1 1 7 0 9	

Lugar de expedición / 28. País	29. Departamento	30. Ciudad/Municipio
COLOMBIA 1 6 9	Huila 4 1	Pitalito 5 5 1

31. Primer apellido	32. Segundo apellido	33. Primer nombre	34. Otros nombres
PAPAMIJA	GUACA	KORAIMA	CONSUELO

35. Razón social

36. Nombre comercial	37. Sigla

UBICACIÓN

38. País	39. Departamento	40. Ciudad/Municipio
COLOMBIA 1 6 9	Huila 4 1	Pitalito 5 5 1

41. Dirección principal: CR 17 20 82 BRR VEINTE DE JULIO

42. Correo electrónico: papamijacoraima@gmail.com

43. Código postal	44. Teléfono 1	45. Teléfono 2
	3 2 2 3 2 2 4 1 2 4	3 1 4 4 5 2 1 2 4 3

CLASIFICACIÓN

Actividad económica				Ocupación	
Actividad principal		Actividad secundaria		Otras actividades			
46. Código	47. Fecha inicio actividad	48. Código	49. Fecha inicio actividad	50. Código	1	2	51. Código	52. Número establecimientos
8 2 9 9	2 0 2 5 1 1 2 9							

Responsabilidades, Calidades y Atributos

	1	2	3	4	5	6	7	8	9	10	11	12	13	14	15	16	17	18	19	20	21	22	23	24	25	26
53. Código	4 9																									

49 - No responsable de IVA

Usuarios aduaneros										
	1	2	3	4	5	6	7	8	9	10
54. Código										
	11	12	13	14	15	16	17	18	19	20

Exportadores					
55. Forma	56. Tipo	Servicio	1	2	3
		57. Modo			
		58. CPC			

IMPORTANTE: Sin perjuicio de las actualizaciones a que haya lugar, la inscripción en el Registro Único Tributario -RUT-, tendrá vigencia indefinida y en consecuencia no se exigirá su renovación

Para uso exclusivo de la DIAN

59. Anexos SI [X] NO [ ] 60. No. de Folios: 1 61. Fecha 2025-12-16 / 03:38:56PM

La información suministrada a través del formulario oficial de inscripción, actualización, suspensión y cancelación del Registro Único Tributario (RUT), deberá ser exacta y veraz; en caso de constatar inexactitud en alguno de los datos suministrados se adelantarán los procedimientos administrativos sancionatorios o de suspensión, según el caso, Parágrafo del artículo 1.6.1.2.6 del Decreto 1625 del 2016. De igual manera al formalizar el trámite el usuario fue informado y acepta la política de tratamiento de datos ley 1581 de 2012.

Firma del solicitante:

Koraima Consuelo Papamija guaca

Sin perjuicio de las verificaciones que la DIAN realice.

Firma autorizada:

984. Nombre SANTAMARIA NINCO ANGELA MARIA

985. Cargo Gestor II

COPIA CERTIFICADO DOCUMENTO SIN COSTO

Fecha generación documento PDF: 20-08-2026 01:51:09PM

GRAN TERRITORIO DE LOS PASTOS
E.P.S. INDIGENA
MALLAMAS
"El autocuidado en salud para un buen vivir"

FORMULARIO UNICO DE AFILIACIÓN Y REGISTRO DE NOVEDADES AL SGSSS

Codigo:	AS-FR-001
Versión:	01
Vigencia:	28/02/2017

No. de Radicación	Fecha de Radicación
3252995258615	20/08/2026

I. DATOS DEL TRAMITE

1. Tipo de Trámite	2. Tipo de Trámite	3. Régimen
A. Afiliación ☐ B. Reporte de Novedades ☑	- Cotizante o Cabeza de Familia ☐ A. Individual - Beneficiario o afiliado adicional ☐ B. Colectiva ☐ C. Institucional ☐ D. de oficio ☐	A. Contributivo ☐ B. Subsidiado ☐

4. Tipo de afiliado	5. Tipo de cotizante	Código
A. Cotizante ☐ B. Cabeza de familia ☐ C. Beneficiario ☐	A. Cotizante ☐ B. Cabeza de familia ☐ C. Beneficiario ☐	(a registrar por la EPS)

A. AFILIACION

II. DATOS BASICOS DE IDENTIFICACION(del cotizante o cabeza de familia)

6. Apellidos y nombres			
PAPAMIJA	GUACA	KORAIMA	CONSUELO
Primer Apellido	Segundo Apellido	Primer Nombre	Segundo Nombre

7. Tipo de Documento de Identidad	8. Número del documento de Identidad	9. Sexo	10. Fecha de Nacimiento
CC	1083911709	Femenino ☑ Masculino ☐	29/05/1995

III. DATOS COMPLEMENTARIOS

Datos Personales

11. Etnia	12. Discapacidad	13.Puntaje Sisben	14.Grupo Población Especial
6	F N M T P Tipo Condicion		4

15.Administradora de Riesgos Laborales - ARL	16.Administradora de Pensiones	17. Ingreso base de cotización - IBC
		$1.750.905

18. Residencia			
CARRERA 17 # 20-82 VEINTE DE JULIO	3223224124		
Dirección	Teléfono Fijo	Telefono Celular	Correo electrónico
PITALITO	Zona: Urbana ☐ Rural		HUILA
Municipio/Distrito		Localidad/Comuna	Departamento

IV. DATOS DE IDENTIFICACIÓN DE LOS MIEMBROS DEL NÚCLEO FAMILIAR

Datos básicos de identificación del conyugué o compañero(a) permanente cotizante

19. Apellidos y nombres			
Primer Apellido	Segundo Apellido	Primer Nombre	Segundo Nombre

20. Tipo de Documento de Identidad	21. Número del documento de Identidad	22. Sexo	23. Fecha de Nacimiento
		Femenino ☐ Masculino ☐	

Datos básicos de identificación de los beneficiarios y de los afiliados adicionales

	24. Apellidos y nombres			
	Primer Apellido	Segundo Apellido	Primer nombre	Segundo nombre
B1				
B2				
B3				
B4				
B5				

	25. Tipo de documento de identidad	26. Número del Documento de identidad	27. Sexo		28. Fecha de nacimiento
			Femenino	Masculino	
B1					
B2					
B3					
B4					
B5					

Datos Complementarios

	29. Parentesco	30. Etnia	31. Discapacidad				
			Tipo			Condición	
			F	N	M	T	P
B1							
B2							
B3							
B4							
B5							

	33. Datos de Residencia Municipio/Distrito	Zona		Departamento	Teléfono Fijo y/o celular	33. Valor de la UPC del afiliado adicional (a registrar por la EPS)
		Urbana	Rural			
B1						
B2						
B3						
B4						
B5						

Seleccion de la IPS Primaria

	34.Nombre de la institución Prestadora de Servicios de Salud - IPS	Código de la IPS (a registrar por la EPS)
C		
B		
B		
B		

V. DATOS DE IDENTIFICACIÓN DEL EMPLEADOR Y OTROS APORTANTES O DE LAS ENTIDADES RESPONSABLES DE LA AFILIACIÓN COLECTIVA, INSTITUCIONAL O DE OFICIO

35. Nombre o razón social	36. Tipo de documento	37. Número del documento de identidad	38. Tipo de aportante o pagador de pensiones
PAPAMIJA GUACA KORAIMA CONSUELO	CC	1083911709	02

39. Ubicación				
CR 17 20 82 B/ 20 DE JULIO PITALITO		papamijacoraima@gmail.com	PITALITO	HUILA
Dirección	Teléfono	Correo electrónico	Municipio/Distrito	Departamento

B. REPORTE DE NOVEDADES

40. Tipo de Novedad

1. Modificación de datos básicos de identificación. ☐
2. Correción de datos básicos de identificación.. ☐
3. Actualización del documento de identidad. ☐
4. Actualización y corrección de datos complementarios. ☐
5. Terminación de la inscripción en la EPS ☐
11. Vinculación a una entidad autorizada para realizar afiliaciones colectivas ☐
12. Desvinculación de una entidad autorizada para realizar afiliaciones colectivas ☐
13. Movilidad: ☑ A. Régimen Contributivo. ☑ B. Régimen Subsidiado. ☐
14. Traslado. A. Mismo Régimen. ☐

Código

B. Diferente Régimen.

6. Reinscripción en la EPS.
7. Inclusión de beneficiarios o de afiliados adicionales.
8. Exclusión de beneficiarios o de afiliados adicionales.
9. Inicio de relación laboral o adquisición de condiciones para cotizar.
10. Terminación de relación laboral o pérdida de las condiciones para seguir cotizando
15. Reporte de fallecimiento.
16. Reporte del trámite de protección al cesante.
17. Reporte de la calidad de Pre-pensionado.
18. Reporte de calidad de Pensionado.

VI. DATOS PARA EL REPORTE DE LA NOVEDAD

41. Datos básicos de identificación

Primer Apellido	Segundo Apellido	Primer Nombre	Segundo Nombre

Tipo de Documento de Identidad	Número del documento de Identidad	Sexo Femenino ☐ Masculino ☐	Fecha de Nacimiento	Fecha

43. EPS anterior	44. Motivo traslado Código	45. Caja de Compensación Familiar o Pagador de Pensiones

VII. DECLARACIONES Y AUTORIZACIONES

☐ 46. Declaración de dependencia económica de los beneficiarios y afiliados adicionales
☐ 47. Declaración de la no obligación de afiliarse al Régimen Contributivo, Especial o de Excepción.
☐ 48. Declaración de existencia de razones de fuerza mayor o caso fortuito que impiden la entrega de los documentos que acreditan la condición de beneficiarios.
☐ 49. Declaración de no intención del cotizante, cabeza de familia, beneficiario o afiliados adicionales en una institución Prestadora de Servicios de Salud.
☐ 50. Autorización para que la EPS solicite y obtenga datos y copia de la historia clínica del cotizante o cabeza e familia y de sus beneficiarios o afiliados adicionales.
☐ 51. Autorización para que la EPS reporte la información que se genere de la afiliación o del reporte de novedades a la base de datos de afiliados vigente y a las enridades públicas que por sus funciones la requieran
☐ 52. Autorización para que la EPS maneje los datos personales del cotizante o cabeza de familia y de sus beneficiarios o afiliados adicionales, de acuerdo con lo previsto en la ley 1581 de 2012 y el decreto 1377 de 2013.
☐ 53. Autorización para que la EPS envié información al correo electrónico o al celuar como mensajes de texto.

VIII. FIRMAS

54. El cotizante, Cabeza de familia o beneficiario

55. El Empleador, Aportante o Entidad responsable de la Afiliación colectiva o Intitucional o de Oficio

IX. ANEXOS

56. Copia del documento de identidad: CN RC TI CC PA CE CD SC

Cantidad: Total: 0

57. Copia del dictamen de incapacidad permanente, emitido por la autoridad competente.
58. Copia del registro civil de matrimonio, o de escritura pública, acta de conciliación o sentencia judicial que declare la unión marital.
59. Copia de la escritura pública o sentencia judicial que declare el divorcio, sentecnia judicial que declare la separación de cuerpos y escritura pública, acta de conciliación
o sentencia judicial que declare la terminación de la unión marital.
60. Copia del certificado de adopción o acta de engtrega del menor.
61. Copia de la orden judicial o del acto administrativo de custodia.
62. Documento en que conste la pérdida de la patria potestad, o el certificado de defunción de los padres o la declaración suscrita por el cotizante sobre la ausencia de los padtres.
63. Copia de la Autorización de traslado, por parte de la Superintendencia Nacional de Salud.
64. Certificado de vinculación a una entidad autorizada para realizar afiliaciones colectivas.
65. Copia del acto administrativo o providencia de las autoridades competentes en la que conste la calidad de beneficiario o se ordene la afiliación de oficio.

X. DATOS A SER DILIGENCIADOS POR LA ENTIDAD TERRITORIAL

66. Identificación de la Entidad Territorial Código del Municipio Código del Departamento	67. Datos del SISBÉN Número de ficha Puntaje Nivel	68. Fecha de radicacón	69. Fecha de validación

70. Datos del funcionario que realliza la validación

Primer Apellido	Segundo Apellido	Primer Nombre	Segundo Nombre

Tipo documento de identidad	Número del documento de identidad	71. Firma del funcionario

OBSERVACIONES :
CAMBIO AL REGIMEN CONTRIBUTIVO COMO INDEPENDIENTE

Recuerde quqe la firma al final del formulario, valida las declaraciones marcadas y/o diligenciadas en el capitulo VII (Declaraciones y Autorizaciones), así como la vracidad de la demás información registrada

Colpensiones

LA ADMINISTRADORA COLOMBIANA DE PENSIONES - COLPENSIONES

CERTIFICA QUE

Verificada la base de datos de afiliados, el/la señor/a **KORAIMA CONSUELO PAPAMIJA GUACA** identificado/a con documento de identidad **Cédula de Ciudadanía** número **1083911709,** se encuentra afiliado/a desde **16/09/2025** al Régimen de Prima Media con Prestación Definida (RPM) administrado por la Administradora Colombiana de Pensiones **COLPENSIONES**.

La presente certificación se expide en Bogotá, el día 19 de agosto de 2026.

VIGILADO SUPERINTENDENCIA FINANCIERA DE COLOMBIA

Rosa Mercedes Nino Amaya
Dirección de Afiliaciones

Nota: Certificado generado desde la página Web. Este documento no es válido para el reconocimiento de prestaciones económicas, está sujeto a verificación y no tiene costo alguno.

EVALUACIÓN MÉDICA OCUPACIONAL

CRA 2 # 4-50 CENTRO
Tel(s). 6088363170 Cel(s). 3156408296
web : www.saludocupacionalpitalito.com correo : info@saludocupacionalpitalito.com

CALIDAD-COLOMBIA® NIT: 900.633.796-5

Salud

HABILITACIÓN SECRETARÍA DE SALUD DEPARTAMENTAL
RESOLUCIÓN 922 DE 2025 - LICENCIA SSST 2401 DE 2015

Ciudad de Expedición: PITALITO - HUILA | Fecha de Reconocimiento: 2026-08-20 07:57 | 128943

DATOS BASICOS

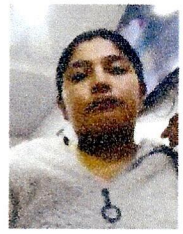

Empresa:	**INSTITUTO DE TRANSITO INTRA PITALITO**			Nit:	900522279
Actividad económica:	8411 - Actividades legislativas de la administración pública				
Nombres y apellidos:	**KORAIMA CONSUELO PAPAMIJA GUACA**			CC:	1083911709
Cargo Actual:	**AGENTE DE TRANSITO**				
Fecha Nacimiento:	1995-05-29 Edad: 31 Años	Género: Femenino	Estado Civil: Soltero	Estrato SE: 1	
AFP:	COLPENSIONES	EPS: MALLAMAS - EMPRESA PROMOTORA DE SALUD MALLAMAS EPS INDIGENA		ARL: No proporcionado	
Escolaridad:	Basica Secundaria Completa	Composicion Familiar: Nuclear			

TIPO DE EXÁMEN

☑ EVALUACION MEDICA DE PRE INGRESO ☑ OSTEOMUSCULAR

EXÁMENES AUXILIARES DIAGNÓSTICOS

Pruebas Funcionales: ☑ VISIOMETRIA ☑ AUDIOMETRÍA ☑ ESPIROMETRÍA ☑ ELECTROCARDIOGRAMA
Laboratorios: ☑ GLICEMIA ☑ PERFIL LIPIDICO
Psicología: ☑ PRUEBA PSICOTECNICA ☑ PRUEBA PSICOSENSOMETRICA

DIAGNÓSTICO OCUPACIONAL.

CONCEPTO DE APTITUD PARA EL CARGO: SIN RESTRICCIONES MÉDICAS PARA EL CARGO. SIN RESTRICCIONES PARA OSTEOMUSCULAR.
Restricciones Ninguna

OBSERVACIONES

REMISIÓN EPS: ☑ SI POR QUÉ?: Cita con nutrición por alteración en el peso y los triglicéridos
REMISIÓN ARL ☑NO
OTROS EXÁMENES DIAGNÓSTICOS ☑ NO
PVE Cardiovascular

RECOMENDACIONES/CONDICIONES

PERSONALES:
Se explica de forma verbal al paciente su estado de salud de acuerdo a la valoración realizada en el día de hoy. se dan recomendaciones las cuales refiere entender y aceptar, se indica hábitos de vida saludable, dieta con baja ingesta de sal, azúcares, empaquetados, enlatados, harinas y fritos. evitar hábito de tabaquismo o consumo de alcohol, hacer actividad física 3 a 5 veces por semana, al menos 30 a 40 min, reportar todo accidente o incidente que ocurra en el trabajo y aquellas condiciones que puedan ser generadoras de accidentes laboral

RECOMENDACIONES MEDICAS Y TERAPEUTICAS:
Continuar controles de promoción y prevención por su Eps (son controles de rutina)

SST:
Cumple con el perfil del cargo, se dan recomendaciones de higiene postural y manejo de cargas según su tarea, con uso de elementos de protección personal indicados por su empresa. realizar siempre pausas activas cada 2 horas por al menos 5 a 10 minutos con estiramiento de extremidades y movilización del tronco, alternar posiciones de bipedestación -sedestación en su sitio de trabajo. cumplir con actividades de sst de su empresa. mantener limpias las superficies de trabajo y las herramientas asignadas (según protocolo de la empresa).

CONSENTIMIENTO INFORMADO

Yo, KORAIMA CONSUELO PAPAMIJA GUACA, identificado con CC: 1083911709, autorizo al médico abajo mencionado a que me realice de manera voluntaria el exámen médico ocupacional y/o exámenes complementarios necesarios y referenciados en este documento. Comprendo el propósito, los beneficios, interpretación, limitaciones y riesgos del exámen médico y/o exámenes complementarios, a partir de la información recibida por el profesional abajo mencionado. Certifico que la información que he suministrado es verdadera, completa y acepto el manejo de confidencialidad que el médico de a la misma. Autorizo que suministre la información necesaria a personas o entidades contempladas en la legislación para el buen cumplimiento del programa de salud ocupacional, así mismo dejo constancia que recibí copia del certificado ocupacional.

Evaluado por:

Alexander Salazar H.
Esp. Seguridad y Salud en el Trabajo
Univ. Catolica Manizales

ALEXANDER SALAZAR HERRERA
CC: 83044745
LIC SST 825/2022

Trabajador:

Koraima Papamija G.

KORAIMA CONSUELO PAPAMIJA GUACA
CC: 1083911709

Suministrado por: Calidad Colombia Services I.P.S. - correo: info@saludocupacionalpitalito.com | Creador por : ANDREA YULISA BERMEO GONZALEZ

AUDIOMETRÍA

CRA 2 # 4-50 CENTRO
Tel(s). 6088363170 Cel(s). 3156408296
web : www.saludocupacionalpitalito.com correo : info@saludocupacionalpitalito.com

CALIDAD COLOMBIA NIT: 900.633.796-5

Salud

HABILITACIÓN SECRETARÍA DE SALUD DEPARTAMENTAL
RESOLUCIÓN 922 DE 2025 - LICENCIA SSST 2401 DE 2015

Ciudad de Expedición: PITALITO - HUILA

Fecha de Reconocimiento: 2026-08-20

DATOS BASICOS

Empresa:	**INSTITUTO DE TRANSITO INTRA PITALITO**	Nit:	**900522279**
Nombres y apellidos:	**KORAIMA CONSUELO PAPAMIJA GUACA**	CC:	**1083911709**
Cargo Actual:	**AGENTE DE TRANSITO**		
Fecha Nacimiento:	1995-05-29 Edad: 31 Años	Género: Femenino	

ANTECEDENTES LABORALES CON EXPOSICIÓN A RUIDO

Antecedentes Laborales con Exposición a Ruido

EMPRESA	CARGO	TIEMPO (AÑOS)	TIPO DE ELEMENTO DE PROTECCION AUDITIVA UTLIZADO
No refiere antecedentes			

ANTECEDENTES PERSONALES Y EXTRALABORALES

PERSONALES

	SI	NO	OBSERVACIONES
Otitis	☐	☑	
Trauma	☐	☑	
Cirugía	☐	☑	
Ingesta Ototoxicos	☐	☑	
Hipocausia Subjetiva	☐	☑	
Acúfenos	☐	☑	
Otros Personales	☐	☑	

ACTIVIDAD EXTRALABORAL

	SI	NO	OBSERVACIONES
Tejo	☐	☑	
Moto	☐	☑	
Discoteca	☐	☑	
Servicio Militar	☐	☑	
Polígono	☐	☑	
Audifonos	☐	☑	
Otros	☐	☑	

CONDICIONES DE TOMA DE LA PRUEBA

Descanso Auditivo: SI

EVALUACION

Tipo Valoración: Tamizaje

AUDIMETRIA (Los siguientes valores son en dB (A))

Frecuencia en HZ =>		250	500	1000	2000	3000	4000	6000	8000	Con E	Sin E	PTA
Vía Aérea	Oido Derecho	20	20	10	10	15	15	15	20	☐	☑	13.75
	Oido Izquierdo	20	20	10	10	10	15	15	20	☐	☑	12.5

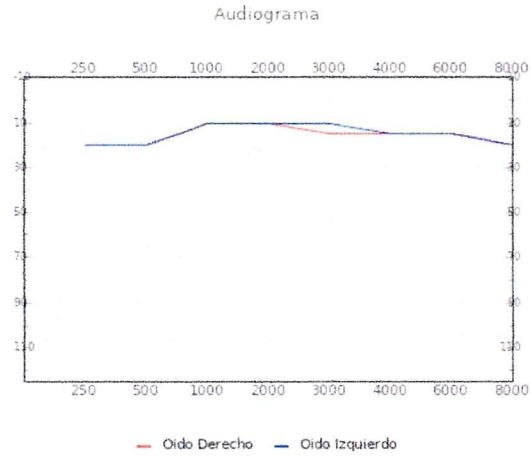

AUDIOMETRÍA

CRA 2 # 4-50 CENTRO
Tel(s). 6088363170 Cel(s). 3156408296
web : www.saludocupacionalpitalito.com correo : info@saludocupacionalpitalito.com

CALIDAD-COLOMBIA®
NIT: 900.633.796-5

Salud

HABILITACIÓN SECRETARÍA DE SALUD DEPARTAMENTAL
RESOLUCIÓN 922 DE 2025 - LICENCIA SSST 2401 DE 2015

DIAGNÓSTICO AUDILÓGICO

Oido Derecho: NORMAL

Oido Iquierdo: NORMAL

OTOSCOPIA

Diagnóstico: Z011-EXAMEN DE OIDOS Y DE LA AUDICION.

Observaciones Adicionales al Diagnóstico: SENSIBILIDAD AUDITIVA PERIFÉRICA BILATERAL DENTRO DE PARÁMETROS NORMALES

RECOMENDACIONES

RECOMENDACIONES: Control Auditivo en un año.

Limpieza Otica: ☑ No aplica

Audiometria Confirmatoria: 20/08/2027

Exámenes Audiológios Complementarios: No refiere.

Observaciones: No refiere.

Evaluado por:

DRA. VIANY DAYANA RUBIANO LOPEZ
Fonoaudiologa
Reg. 01640/2018
CC. 1.075.281.227

VIANY DAYANA RUBIANO LOPEZ
CC: 1075281227
RES 01640/2018

Trabajador:

KORAIMA CONSUELO PAPAMIJA GUACA
CC: 1083911709

VISIOMETRÍA

CALIDAD COLOMBIA
NIT: 900.633.796-5

Salud

HABILITACIÓN SECRETARÍA DE SALUD DEPARTAMENTAL
RESOLUCIÓN 922 DE 2025 - LICENCIA SSST 2401 DE 2015

CRA 2 # 4-50 CENTRO
Tel(s). 6088363170 Cel(s). 3156408296
web : www.saludocupacionalpitalito.com correo : info@saludocupacionalpitalito.com

Ciudad de Expedición: PITALITO - HUILA

Fecha de Reconocimiento: 2026-08-20

DATOS BASICOS

Empresa:	**INSTITUTO DE TRANSITO INTRA PITALITO**	Nit:	**900522279**
Nombres y apellidos:	**KORAIMA CONSUELO PAPAMIJA GUACA**	CC:	**1083911709**
Cargo Actual:	**AGENTE DE TRANSITO**		
Fecha Nacimiento:	1995-05-29 Edad: 31 Años	Género: Femenino	

ANTECEDENTES DEL PACIENTE

Exigencia Visual de Oficio
☑ AMBAS

Otros
No refiere.

Visiometría Anterior
☑ SI

Uso de Lentes
☑ NO

Tipo de Lentes
☑ ANTEOJOS

Cirugía Ocular
☑

Cual?
No refiere.

Sintomatología ocular
☑ NO

¿Cual?
No refiere.

EXAMEN FÍSICO

AGUDEZA VISUAL	SIN CORRECCION		CON CORRECCION		Ph
	V/LEJANA	V/PROXIMA	V/LEJANA	V/PROXIMA	
Ojo Derecho	20/20	20/20			
Ojo Izquierdo	20/20	20/20			
Ambos Ojos	20/20	20/20			

Vision esteroscópica lejana
☑ NORMAL

Discriminación de colores
☑ NORMAL

AGUDEZA VISUAL

COVER TEST	NORMAL	ANORMAL
Visión lejana	☑	☐
Visión Próxima	☑	☐

Perimetría
EMETROPE EN AO

Campo Visual
☑ NORMAL

Escotomas
☑ NORMAL

Interpretación
USAR GAFAS DE DESCANSO

Evaluado por:

Dr LUIS RAFAEL MORALES ATENCIO
Optometra
Reg. 3859 C.I.N.C.
CC. 1.140.841.878

LUIS RAFAEL MORALES ATENCIO
CC: 1140841878
3859

Trabajador:

KORAIMA CONSUELO PAPAMIJA GUACA
CC: 1083911709

Prueba Psicosensométrica No.

002140

FECHA EXAMEN 20/08/2026

CALIDAD COLOMBIA SERVICES®
NIT: 900.633.796-5
PITALITO - HUILA

KORAIMA CONSUELO PAPAMIJA GUACA

Documento *1083911709* Fecha Nacimiento *29/05/1995* Edad *31*
Estado Civil *Soltero(a)* Escolaridad *Educación Básica Secundaria*
Cargo *AGENTE DE TRANSITO*
Empresa *INSTITUTO DE TRANSITO INTRA PITALITO*
Categoria - - - C1

PRUEBA PSICOSENSOMETRICA A CONDUCTORES DE VEHICULOS AUTOMOTORES

ATENCION CONCENTRADA Y RESISTENCIA A LA MONOTONIA — APROBADO
Tiempo Medio de Respuesta **256,00** Errores **1**
(TMR Max 890 Ms) *(Max 4)*
Antic 1 Sin RTA 0 Aciertos 59

REACCIONES MULTIPLES — APROBADO
Tiempo Medio de Respuesta **1.127,00** Errores **3**
(TMR Max 1486 Ms) *(Max 6)*
Antic 0 Sin RTA 2 Aciertos 33

PERCEPCION DE LA VELOCIDAD — APROBADO
Tiempo Medio de Respuesta **531,00**
(TT Max 948 Ms)
Antic 2 Sin RTA 1 Aciertos 5

REACCION AL FRENADO — APROBADO
Tiempo Medio de Reacción **807,00**
(TMR Max 867 Ms)
Antic 8 Sin RTA 1 Detenc

COORDINACION VISOMOTRIZ - BIMANUAL — APROBADO
Tiempo Total de Error **1.001,00** Salidas **2**
(TTE Max 5553 Ms) *(Max 27)*

Salidas		*Tiempo*	*%*
Izquierda	2	620	1
Derecha	0	0	0
Conjunto	2	381	1

CALIDAD·COLOMBIA SERVICES
SALUD OCUPACIONAL · SEGURIDAD Y SALUD EN EL TRABAJO

ANDRES FERNANDO MORA Q
Psicologo(a)
Tarjeta Profesional N° 243355

RESULTADO DE EVALUACION PSICOMOTRIZ 89 %

Frecuencias	OD	OI	
250 HZ	20	20	dB
500 HZ	20	20	dB
1000 HZ	10	10	dB
2000 HZ	10	10	dB
4000 HZ	15	15	dB
8000 HZ	20	20	dB

OTOSCOPIA OD **Normal** OI **Normal**
OBSERVACIONES **SENSIBILIDAD AUDITIVA PERIFERICA BILATERAL FUNCIONAL NORMAL**

FONOAUDIOLOGA
VIANY DAYANA RUBIANO LOPEZ
Fonoaudiologo(a)
Tarjeta Profesional N° 01640/2018 UNIVERSI

RESULTADO DE EVALUACION AUDITIVA 99 %

	1. V. Lejana	2. V. Cercana		
Agudeza Visual			Vision del color	**NORMAL**
OJO DERECHO	**20/20**	**20/20**	Visión Nocturna	**NORMAL**
OJO IZQUIERDO	**20/20**	**20/20**	Encandilamiento	
Campimetría V	**NORMAL** H	**NORMAL**	Phorias	**ORTOFORICO**

Anamnesis **USAR GAFAS DE DESCANSO**

LUIS RAFAEL MORALES ATENCIO
Optometra
Tarjeta Profesional N° 3859

RESULTADO DE EVALUACION VISUAL 97 %

EJES DE FUNCIONAMIENTO
Eje Familiar: **PADRES**
Eje Social: **BUENA CONVIVENCIA CON SU ENTORNO SOCIAL**

KORAIMA CONSUELO PAPAMIJA GUACA
1083911709
SOLICITANTE

PORCENTAJE DESEMPEÑO	**95 %**
CONCLUSION (APTO => 80%)	**APTO**

CALIDAD COLOMBIA SERVICES S.A.S.

NIT. 900.633.796-5 Régimen Común
Carrera 2 No. 4-50 Centro, Pitalito, Huila
info@saludocupacionalpitalito.com www.saludocupacionalpitalito.com
Cel. 315 640 82 96 Tel. 836 31 70 - 836 9114 Pitalito H.

Fecha	**20/08/2026**
Hora:	**8:33:04 a. m.**

RESULTADO DEL CUESTIONARIO PSICOMETRICO

Datos del Usuario

Documento No	Nombres	Género	Escolaridad
1083911709	KORAIMA CONSUELO PAPAMIJA GUACA	Femenino	Educación Básica Secu
Edad	Empresa		
31	INSTITUTO DE TRANSITO INTRA PITALITO		

Detalles del cuestionario

Bloque	Resultado	Num. Preguntas
Trastornos amnesicos y otros trastornos congnoscitivos	3	3
Control de impulsos	3	3
Trastorno de personalidad	2	3
Abuso de alcohol	3	3
Dependencia del alcohol	3	3
Esquizofrenia	3	3
Trastornos inducidos por alcohol	3	3
Consumo habitual de drogas y medicamentos	3	3
Abuso de drogas o medicamentos	3	3
Dependencia de drogas y medicamentos	3	3
Trastornos inducidos por drogas o medicamentos	3	3
12. Información	1	3
Trastornos por comportamiento perturbador	3	3
Disociativa	3	3
15. Comprensión	3	3
16. Aritmética	3	3
17. Trastornos del sueño	3	3
Semejanzas	3	3
20. Trastornos mentales debido a enfermedad médica	3	3
Vocabulario	3	3
Trastornos de estado de animo	3	3

Area	Resultado	Total Preguntas.	Calificación
Personalidad	26	27.	Aprobado
Sustancias	21	21	Aprobado
Inteligencia	13	15	CI 108 CI 96, aprobado

Observaciones

APTA. Se realiza prueba de personalidad a candidato donde no se evidencia trastornos de ansiedad ni depresión hasta la fecha, persona orientada en sus tres esferas. Presenta una alteración en el área de información, lo que puede indicar dificultades en la adquisición, comprensión, organización o recuperación de información, este resultado se interpreta de manera integral junto con la prueba de habilidad. Se sugiere fortalecer habilidades de comprensión, atención y procesamiento de información. En cuanto a la prueba de habilidad, reacciona adecuadamente coordinando movimientos y manteniendo la atención y concentración durante el instrumento aplicado, tiene capacidad resolutiva y práctica. Se dan recomendaciones generales como realizar pausas activas para disminuir riesgo de cuadros de estrés, actividad física para mejorar la salud mental, practicar juegos mentales para estimular y conservar la memoria.

ANDRES FERNANDO MORA QUISOB
Psicologo(a)
Tarjeta Profesional N° 243355

LABORATORIO CLINICO ESPECIALIZADO DEL SUR IPS S.A.S.

N.I.T. 901832735-3

24791

KORAIMA CONSUELO PAPAMIJA GUACA

Documento No.: 1083911709 Sexo: F Edad: 31 Años

Médico Dr.: _

Fecha/Hora Muestra: 20/08/2026 8:54:16 a. m.

Dirección / Teléfono : 3108899327

EMPRESA : CALIDAD COLOMBIA Contrato 1

GLICEMIA SANGUÍNEA

PARAMETROS	RESULTADO	UNIDADES	VALOR DE REFERENCIA
GLICEMIA BASAL	90	mg/dL	70 - 110

QUÍMICA SANGUÍNEA

PARAMETROS	RESULTADO	UNIDADES	VALOR DE REFERENCIA
Colesterol Total	200,8	mg/dl	Hasta 180
Colesterol HDL	42,1	mg/dl	Hombres: Mayor de 35 Mujeres: Mayor de 55
Colesterol LDL	108,1	mg/dl	Menor de 140
Triglicéridos	253	mg/dl	Hasta 150

Fecha/Hora Reporte: 20/08/2026 11:07:22 a. m.

Martha Liliana Salas

Dra. MARTHA LILIANA SALAS G.
Bacterióloga UCMC
T.P. 53017124
Validador

CLAUDIA BALLESTEROS

Dra.CLAUDIA L. BALLESTEROS CH.
Bacterióloga UCMC
T.P. 1117496664

Oscar López Rojas

Dr. OSCAR LOPEZ ROJAS
Bacteriólogo U. de Pamplona
T.P. 1094276894

Calidad Colombia Services
NIT 900.633.756-5
Inscripción Secretaria de Salud Huila 4155101569

EVALUACION CARDIOVASCULAR

020

FECHA:	20-02-26	HORA: 9:00	CELULAR:	3223224124	TALLA: 1.49
NOMBRE:	Yoaima Cordero Ramirez		PESO: 79		EDAD: 31
DOCUMENTO:	1083911704	EMPRESA:	Intra Pitalito		

FACTORES DE RIESGO CARDIOVASCULAR:

ELECTROCARDIOGRAMA

RITMO	Sinusal	FRECUENCIA	Normal
INT. PR Y QT	Normal	EJE ELÉCTRICO	Normal
ALTERACIONES	Ninguna		

OBSERVACIONES:

DIAGNÓSTICO: Sano

RECOMENDACIONES: Control anual x Ley

MÉDICO

Yuliana
AUXILIAR DE ENFERMERÍA

CALIDAD COLOMBIA SERVICES SAS®

Nombre:KOMAIRA PAPAMIJA N de el ica: SN:0000420 Sexo:Masculino Edad:31Y

ECG Secci :ECG N de caso1083911709 N de caso: Fecha:20/08/2026 09:00:47

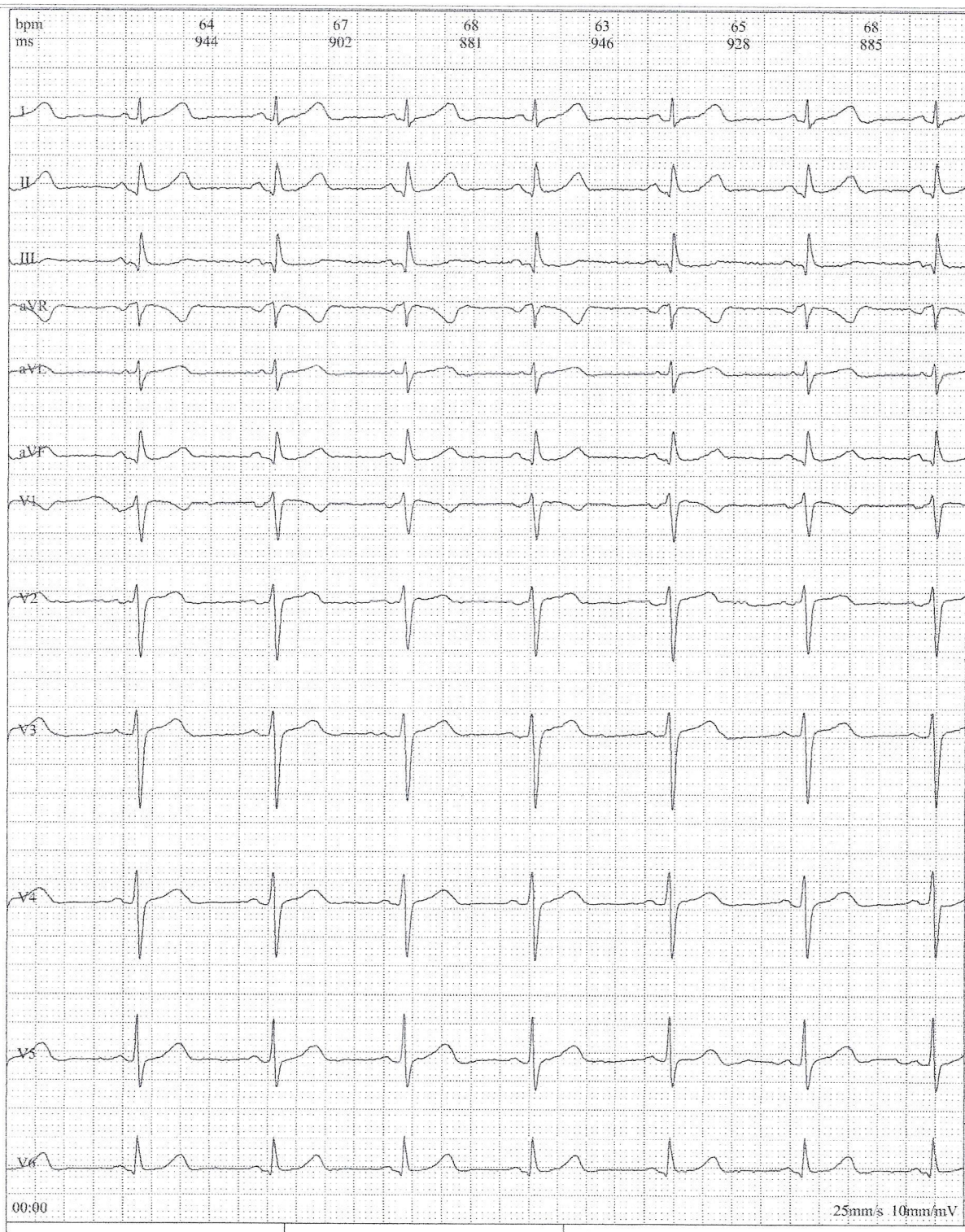

	PA :	0,10mV		PA :	0,07mV
	QA :	--		QA :	-0,15mV
I	RA :	0,37mV	III	RA :	0,51mV
	SA :	--		SA :	--
	STM :	0,03mV		STM :	--
	TA :	0,28mV		TA :	0,06mV
	PA :	0,16mV		PA :	-0,12mV
	QA :	-0,06mV		QA :	-0,38mV
II	RA :	0,51mV	aVR	RA :	--
	SA :	--		SA :	-0,38mV
	STM :	0,02mV		STM :	-0,03mV
	TA :	0,33mV		TA :	-0,30mV
	PA :	0,07mV		PA :	--
	QA :	-0,15mV		QA :	--
III	RA	0,51mV	aVL	RA :	0,21mV
	SA :	--		SA :	-0,29mV
	STM :	--		STM :	0,02mV
	TA :	0,06mV		TA :	0,13mV
	PA :	-0,12mV		PA :	0,12mV
	QA :	-0,38mV		QA :	-0,07mV
aVR	RA :	--	aVF	RA :	0,47mV
	SA :	-0,38mV		SA :	--
	STM :	-0,03mV		STM :	0,01mV
	TA :	-0,30mV		TA :	0,19mV
	PA :	--		PA :	-0,08mV
	QA :	--		QA :	--
aVL	RA :	0,21mV	V1	RA :	0,16mV
	SA :	-0,29mV		SA :	-0,59mV
	STM :	0,02mV		STM :	--
	TA :	0,13mV		TA :	-0,14mV
	PA :	0,12mV		PA :	-0,04mV
	QA :	-0,07mV		QA :	--
aVF	RA :	0,47mV	V2	RA :	0,29mV
	SA :	--		SA :	-0,89mV
	STM :	0,01mV		STM :	0,03mV
	TA :	0,19mV		TA :	0,14mV
	PA :	-0,08mV		PA :	0,06mV
	QA :	--		QA :	--
V1	RA :	0,16mV	V3	RA :	0,41mV
	SA :	-0,59mV		SA :	-1,22mV
	STM :	--		STM :	0,04mV
	TA :	-0,14mV		TA :	0,26mV
	PA :	-0,04mV		PA :	0,08mV
	QA :	--		QA :	--
V2	RA :	0,29mV	V4	RA :	0,56mV
	SA :	-0,89mV		SA :	-0,94mV
	STM :	0,03mV		STM :	0,02mV
	TA :	0,14mV		TA :	0,26mV
	PA :	0,06mV		PA :	0,09mV
	QA :	--		QA :	--
V3	RA :	0,41mV	V5	RA :	0,81mV
	SA :	-1,22mV		SA :	-0,44mV
	STM :	0,04mV		STM :	0,02mV
	TA :	0,26mV		TA :	0,30mV
	PA :	0,08mV		PA :	0,09mV
	QA :	--		QA :	-0,07mV
V4	RA :	0,56mV	V6	RA :	0,61mV
	SA :	-0,94mV		SA :	--
	STM :	0,02mV		STM :	0,04mV
	TA :	0,26mV		TA :	0,29mV
	PA :	0,09mV			
	QA :	--			
V5	RA :	0,81mV			
	SA :	-0,44mV			
	STM :	0,02mV			
	TA :	0,30mV			

Frecuencia:	1000 Hz	Intervalo PR:	141 ms
Tiempo de muestra:	74 s	Intervalo QT:	422 ms
FC:	69 bpm	Intervalo QTc :	453 ms
Intervalo P:	107 ms	Eje P :	53,3deg
Intervalo QRS:	103 ms	Eje QRS:	74,5deg
Intervalo T :	220 ms	Eje T :	35,7deg

Solicitud:

Latidos totales84 ,Latidos normales84 .
Normal Sinus Rhythm;Cardiac electric axis normal;

Firma del m ico:

ESPIROMETRÍA

CRA 2 # 4-50 CENTRO
Tel(s). 6088363170 Cel(s). 3156408296
web : www.saludocupacionalpitalito.com correo : info@saludocupacionalpitalito.com

CALIDAD·COLOMBIA®
NIT: 900.633.796-5

Salud

HABILITACIÓN SECRETARÍA DE SALUD DEPARTAMENTAL
RESOLUCIÓN 922 DE 2025 - LICENCIA SSST 2401 DE 2015

Ciudad de Expedición: PITALITO - HUILA

Fecha de Reconocimiento: 2026-08-20

DATOS BASICOS

Empresa:	**INSTITUTO DE TRANSITO INTRA PITALITO**	Nit:	**900522279**
Nombres y apellidos:	**KORAIMA CONSUELO PAPAMIJA GUACA**	CC:	**1083911709**
Cargo Actual:	**AGENTE DE TRANSITO**		
Fecha Nacimiento:	1995-05-29 Edad: 31 Años	Género: Femenino	

CONCLUSIÓN

FVC:
101.00 % - 101.00 %

Diagnóstico:
N

FEV:
114.00 % - 114.00 %

DEK:
125.00 % - 125.00 %

Evaluado por:

YENSI YULIANA AGUILERA BERNAL
CC: 1006879113
2491

Trabajador:

KORAIMA CONSUELO PAPAMIJA GUACA
CC: 1083911709

Resultados de la prueba de Función Pulmonar

CALIDAD COLOMBIA SERVICES SAS®
Nit: 900633796-5

Cra 2 # 4-50 Centro Pitalito (Huila)

3156408296 - 6088363170

Fecha de visita 20/08/2026

Cód. paciente	1083911709	Edad	31
Apellido	PAPAMIJA GUACA	Género	Femenino
Nom.	KORAIMA CONSUEI	Altura, cm	149
Fecha de nacimier	29/05/1995	Peso:, kg	79
Grupo étnico	Caucásico	BMI	35,58
Fuma	No fumador	Paquete-año	
Grupo pacientes			

FVC PRE | FEV1 PRE | FEV1% PRE

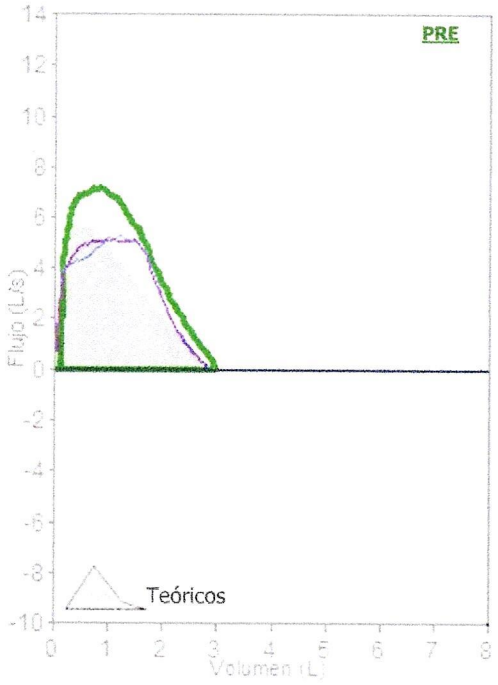

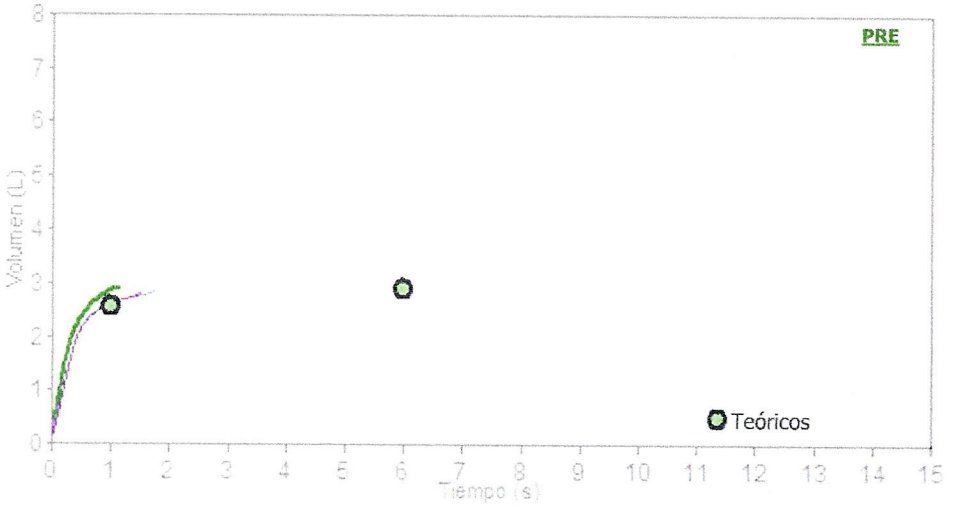

Grado de control de calidad: F Variabilidad: FEV1=0,23L (8,68%), FVC=0,08L (2,82
0 Acceptable trials

Interpretación

Espirometría normal

Fecha prueba PRE 20/08/2026 8:54:48 a. m.

Parámetros		LLN	Teór.	Best	%Teór.	Z-score	PRE #1	PRE #2	PRE #3	POST	%Teór.	%Cam
FVC	L	2,10	2.90	2,92*	101	0.05	2,92	2,79	2.84	*		
FEV1	L	1,89	2.54	2,88*	114	0.88	2,88	2,64	2.65	*		
FEV1/FVC	%	77,4	89.0	98,6*	111	1.36	98,6	94,6	93.3	*		
PEF	L/s	3,15	5.79	7,26*	125	0.92	7,26	5,23	5.28	*		
ELA	años		31	31	100		31	31	31			
FEF2575	L/s	1,70	3.11	4,93	159	2.14	4,93	4,30	4.21			
FET	s		6.00	1,14	19		1,14	1,49	1.73			
EVol	mL			110			110	98	143			
FIVC	L	2,10	2.90									
FEV1/VC	%	77,4	89.0									

*Mejores valores de todas las curvas - BTPS 1,078 28 °C (82,4 °F) - Teóricos Knudson

Informe médico

Firma

Instrumento usado
Spirobank II new S/N Y11035

SOLICITUD DE INSCRIPCIÓN Y/O NOVEDADES RIT - ICA PARA CONTRIBUYENTES

CÓDIGO: F-GHAC-02 | VERSIÓN: 01 | FECHA: 16/06/2022

RIT CONTRIBUYENTE

REGISTRO DE INFORMACIÓN TRIBUTARIA
SECRETARÍA DE HACIENDA Y FINANZAS PÚBLICAS
MUNICIPIO DE PITALITO - HUILA
Lea las instrucciones al respaldo, diligencie sin tachones, borrones ni enmendaduras

OFICINA DE ATENCIÓN AL CONTRIBUYENTE PITALITO H.

ESPACIO PARA RADICADO: 16/06/2026 No 550037

A. OPCIÓN DE USO

1. INSCRIPCIÓN [X] 2. NOVEDADES [ ] 3. CESE DE ACTIVIDADES [ ]

B. DATOS DEL CONTRIBUYENTE

4. TIPO DE IDENTIFICACIÓN: NIT [ ] CC [X] TI [ ] NÚMERO 1083911709 D.V [5]

5. NATURALEZA JURÍDICA: PERSONA NATURAL [ ] PERSONA JURÍDICA [ ] SOCIEDAD DE HECHO [ ]

6. RÉGIMEN TRIBUTARIO: SIMPLE [X] PREFERENCIAL [ ] ORDINARIO [ ] 7. TIPO DE ORGANIZACIÓN [ ]

8. NOMBRE COMPLETO / RAZÓN SOCIAL: Koraima Consuelo PaPamija guaca

9. DIRECCIÓN DE NOTIFICACIÓN: cra 7H 20-82 20 de Julio

10. DIRECCIÓN DE ESTABLECIMIENTO:

11. MUNICIPIO: Pitalito 12. DEPARTAMENTO: Huila

13. No. TELÉFONO: 3223224124 EXTENSIÓN (ES):

14. CIUDAD: 15. No. CELULAR:

16. CORREO ELECTRÓNICO: PaPamijucoraima@gmail.com

17. No. MATRÍCULA MERCANTIL DEL CONTRIBUYENTE:

16. FECHA DÍA [ ] MES [ ] AÑO [ ] 19. CIUDAD CÁMARA DE COMERCIO [ ]

20. FECHA DE INICIO DE ACTIVIDADES EN EL MUNICIPIO DE PITALITO DÍA 26 MES 11 AÑO 2025

21. FECHA DE CESE DE ACTIVIDADES EN EL MUNICIPIO DE PITALITO DÍA 31 MES 11 AÑO 2025 No. CAUSAL [ ]

C. ACTIVIDADES ECONÓMICAS - CÓDIGOS CIIU

CÓDIGO ACTIVIDAD: 8299	CÓDIGO ACTIVIDAD:	CÓDIGO ACTIVIDAD:
CÓDIGO ACTIVIDAD:	CÓDIGO ACTIVIDAD:	CÓDIGO ACTIVIDAD:
CÓDIGO ACTIVIDAD:	CÓDIGO ACTIVIDAD:	CÓDIGO ACTIVIDAD:

D. REPRESENTANTES

APELLIDOS Y NOMBRES:
TIPO DE IDENTIFICACIÓN: No. TIPO DE REPRESENTACIÓN:
CORREO ELECTRÓNICO:

APELLIDOS Y NOMBRES:
TIPO DE IDENTIFICACIÓN: No. TIPO DE REPRESENTACIÓN:
CORREO ELECTRÓNICO:

APELLIDOS Y NOMBRES:
TIPO DE IDENTIFICACIÓN: No. TIPO DE REPRESENTACIÓN:
CORREO ELECTRÓNICO:

E. FIRMAS

FIRMA CONTRIBUYENTE O REPRESENTANTE LEGAL	FIRMA PERSONA QUIEN REALIZA EL TRÁMITE
Koraima Consuelo PaPamija	
NOMBRE: Koraima Consuelo PaPamija	NOMBRE:
TIPO DE DOCUMENTO: No. 1083911709	TIPO DE DOCUMENTO: No.

ESTE FORMULARIO Y SU RADICACIÓN NO TIENEN NINGÚN COSTO

En el evento de que se modifiquen los datos aquí consignados, deberá informar a la Oficina de Atención al Contribuyente en un termino no mayor a 30 días calendario, las actualizaciones a que haya lugar, so pena de incurrir en la sanción por no informar cambios y/o mutaciones - cese de actividades (Arts 680 y 681 del Acuerdo 044 de 2021)

REDMI NOTE 9 PRO
AI QUAD CAMERA

DAVIVIENDA

Banco Davivienda S.A.

CERTIFICADO

PITALITO, HUILA, **19/08/2026** ✓
COLOMBIA,
A quien interese

Por medio de la presente hacemos constar que **la señora KORAIMA PAPAMIJA GUACA** con **Cédula de Ciudadanía** número **1083911709**

Posee en el banco Davivienda:

CUENTA DE AHORROS DAMAS

Número	**0550488456667754**
Fecha de apertura	**21/11/2025**

Cordialmente,

BANCO DAVIVIENDA

VIGILADO

Escritorio

OPORTUNIDADES RECIENTES

No se han encontrado

ÚLTIMAS OFERTAS

No se han encontrado

Última Actualización

0	0	0	0
Suscripciones	En edición	Adjudicaciones pendientes	Invitaciones directas

Sugerencias SECOP



Ya está asociado a una empresa
Si es necesario, para solicitar acceso a otra empresa, puede ir a 'Configuraciones del Usuario » Mis registros'.

Mensaje Todos

Sin mensajes...
Más información .

Oportun Recibi

Sin oportunidades
Más información .

REPÚBLICA DE COLOMBIA

MINISTERIO DE TRANSPORTE

LICENCIA DE CONDUCCION

No. 1083911709

Libertad y Orden

NOMBRE

KORAIMA CONSUELO PAPAMIJA GUACA

FECHA DE NACIMIENTO
29-05-1995

GRUPO SANGUÍNEO
O+

FECHA DE EXPEDICIÓN
09-07-2025

RESTRICCIONES DEL (LA) CONDUCTOR



ORGANISMO DE TRÁNSITO EXPEDIDOR
INSTITUTO DE TRANSITO - INTRAPITALITO

CATEGORIAS AUTORIZADAS			
CATEGORIA	CLASE DE VEHICULO	VIGENCIA	SERVICIO
A2	MOTOCICLETA Y MOTOTRICICLO DE CUALQUIER CILINDRAJE.	09-07-2035	PARTICULAR
B1	AUTOMÓVIL, MOTOCARRO, CUATRIMOTO, CAMPERO, CAMIONETA Y MICROBÚS.	09-07-2035	PARTICULAR
C1	AUTOMÓVIL, MOTOCARRO, CAMPERO, CAMIONETA Y MICROBÚS.	09-07-2028	PUBLICO





NUVA S.A.S. LC-01-2025

ESTA LICENCIA ES VALIDA EN TODO EL TERRITORIO NACIONAL

LC1200022469O

POSITIVA

GRUPO BICENTENARIO

LA GERENCIA DE AFILIACIONES Y NOVEDADES

CERTIFICA QUE:

KORAIMA CONSUELO PAPAMIJA GUACA identificado con CC. 1083911709 registra la siguiente información en el ramo de Riesgos Laborales:

INFORMACIÓN DEL CONTRATANTE

Nombres y/o Razón	INSTITUTO DE TRANSITO Y TRANSPORTE DE PITALITO
Tipo y Numero de Documento	NI - 900522279

INFORMACIÓN RELACIÓN LABORAL

Fecha de inicio de cobertura	2026/08/21	**Fecha inicio contrato**	2026/08/21
Tipo de vinculación	Independiente con Contrato	**Fecha de fin contrato**	2026/12/31
Riesgo	4	**Código actividad económica**	4522901 - Otras actividades complementarias al transporte, incluye la organizacion y coordinacion de operaciones de
Estado afiliación	Activa		
Fecha retiro	2026/12/31	**Estado del contrato**	Inactiva

Esta certificación se expide a los 20 días del mes de agosto del 2026.

Tenga en cuenta que, una vez finalice la fecha de terminación del contrato, el sistema aplicará automáticamente el retiro. Si tiene un nuevo contrato o prórroga, registre la novedad en www.positivaenlinea.gov.co para mantener la cobertura.

Para verificar la autenticidad de este certificado, escanea el código QR incluido o visita nuestra página web. Selecciona la opción "Validar certificados de afiliación" e ingresa el siguiente código: **CC20082026N1083911709A21449258.** Este código es válido por un mes.

CER_AFI_2026030833444

Cordialmente,

Gerencia de afiliaciones y novedades ARL
POSITIVA COMPAÑIA DE SEGUROS S. A.