DGH-Nº 0000006516

E.S.E Hospital Regional Manuela Beltrán – II Nivel. El Socorro - Santander	ESE HOSPITAL REGIONAL MANUELA BELTRAN SOCORRO	Cód.: GF-FO-31	Versión: 02
		Fecha: 01/10/2025	Página 1 de 1
	HOJA RUTA TRAMITES Y PAGO DE CUENTAS		

BENEFICIARIO: ADRIANA PATRICIA SUAREZ SANABRIA No .Contrato: 129 AÑO: 2026

CONCEPTO: **PRESTACIÓN DE SERVICIOS COMO AUXILIAR DE ENFERMERÍA PARA LA EJECUCIÓN DEL PLAN DE INTERVENCIONES COLECTIVAS (PIC), DANDO CUMPLIMIENTO AL CONTRATO DE PRESTACIÓN DE SERVICIOS DE SALUD SAMC – SOC – 2026 – 01, SUSCRITO ENTRE LA E.S.E. HOSPITAL REGIONAL MANUELA BELTRÁN Y EL MUNICIPIO DEL SOCORRO**

PERIODO: DEL 1 AL 30 DE JUNIO DE 2026

REQUISITOS PARA CONTABILIZAR

		DOCUMENTOS	ADJUNTO A LA CUENTA Si / No / Na	RESPONSABLE
Fecha de Recibido :	REQUISITO 1	1. FACTURA / CUENTA DE COBRO / RESOLUCION	SI	SUPERVISOR o RESPONSABLE DE LA CUENTA
		2. VERIFICAR VALOR, Nª RP DEL CUAL SE DEBE HACERSE LA CAUSACION DE LOS VALORES	SI	SUPERVISOR o RESPONSABLE DE LA CUENTA
		3. ENTRADA A ALMACEN O FARMACIA EN EL CASO DE SUMINISTROS	NA	SUPERVISOR o RESPONSABLE DE LA CUENTA
Elaborado por :		4.TIQUETES DE VIAJE EN CASO DE VIATICOS	NA	BENEFICIARIO
		5. CERTIFICACION PARA EFECTOS DE LA RETENCION DE ACUERDO AL ESTATUTO TRIBUTARIO.	NA	BENEFICIARIO
				Vo.Bo. CONTABILIDAD

REQUISITOS PARA PAGO

		DOCUMENTOS	ADJUNTO A LA CUENTA Si / No / Na	RESPONSABLE
Chequeo yfirma del Supervisor:	REQUISITO 2	6. COMPROBANTE DE CONTABILIZACION DE LA CUENTA		CONTABILIDAD
		7. COMPROBANTE DE PAGO FIC-SENA Y CONTRIBUCION ESPECIAL POR CONTRATO DE OBRA PUBLICA (APLICA SOLO PARA CONTRATOS DE OBRA)		BENEFICIARIO
		8. PAZ Y SALVO DE SEGURIDAD SOCIAL Y PARAFISCALES VISADO POR TALENTO HUMANO (CONTRATOS DE PRESTACION DE SERVICIOS). CUANDO SON SUMINISTROS APORTES AL SISTEMA GENERAL DE SEGURIDAD SOCIAL EN SALUD Y FONDO DE PENSIONES, DE CONFORMIDAD CON EL ARTICULO 50 DE LA LEY 789 DE 2002.	SI	BENEFICIARIO Vo.Bo. Talento Humano
		9. INFORME DEL SUPERVISOR, PARA EL CASO DE SUMINSITROS LA ENTRADA A FARMACIA O ALMACEN.EN CASO DE VIATICOS (CERTIFICADO DE PERMANENCIA).		SUPERVISOR O RESPONSBLE DE LA CUENTA
Vo.Bo. Supervisor		10. INFORME DE ACTIVIDADES DEL CONTRATISTA EN CASO DE QUE LO REQUIERA. (CONTRATOS DE PRESTACION DE SERVICIOS, CONTRATO DE OBRA)		SUPERVISOR O RESPONSABLE DE LA CUENTA
		11. ACTAS DE PAGO PARCIAL O FINAL, CERTIFICADO ENTREGA Y RECIBO, ACTA DE LIQUIDACIÓN E INFORME DE SUPERVISION, REVISADAS POR EL JEFE DE LA OFICINA JURIDICA. EVALUACIÓN DEL CONTRATISTA (APLICA UNICAMENTE EN EL PAGO FINAL)		SUPERVISOR O RESPONSABLE DE LA CUENTA

	CARGO	FIRMA
REVISA:	Profesional Universitario Área Financiera	
	Asesor Jurídico	
	Subdirector Administrativo y Financiero	

ORDEN DE PAGO

Fecha de Pago:_____ Valor de Pago:_____

VoBo. Tesorería:_____

Observaciones: Este Formato debe ser diligenciado a tinta de lapicero y debe generarse en la oficina del Supervisor y terminar en tesorería con el pago..

Debe ser soporte del pago de la cuenta.

Responsables: Supervisores de contratos

CUENTA DE COBRO 002

ESE HOSPITAL REGIONAL MANUELA BELTRAN DEL SOCORRO
NIT. 900.190.045-1

DEBE A:

ADRIANA PATRICIA SUAREZ SANABRIA
C.C. 1101684092 Socorro

LA SUMA DE: DOS MILLONES QUINIENTOS MIL PESOS ($2,500.000) MLV.

POR CONCEPTO DE: PRESTACION DE SERVICIOS COMO AUXILIAR DE ENFERMERIA ORIENTADOS A LA EJECUCION DEL PLAN DE INTERVENCIONES COLECTIVAS (PIC) EN CUMPLIMIENTO DEL CONTRATO DE PRESTACION DE SERVICIOS DE SALUD NO. SAMC-SOC-2026-01, SUSCRITO ENTRE EL HOSPITAL REGIONAL MANUELA BELTRAN Y EL MUNICIPIO DE EL SOCORRO

NUMERO DE CONTRATO: 129-26
PERIODO A COBRAR: DEL 1 AL 30 DE JUNIO 2026

Cordialmente,

ADRIANA PATRICIA SUAREZ SANABRIA
C.C. 1101684092
Socorro

RESUMEN PLANILLA PAGADA

DATOS GENERALES DEL APORTANTE								
IDENTIFICACIÓN	DV	RAZÓN SOCIAL	CLASE	CÓDIGO	ARL	F. PRESENTACIÓN	ACT. ECO	TIPO DE EMPRESA
CC 1101684092	0	ADRIANA PATRICIA SUAREZ SANABRIA	I	0	POSITIVA - 14-23	UNICA	8299	Natural
MUN-DEP	DIRECCIÓN		TELÉFONO		EMAIL			EXENTO DE PARAFISCALES
68-755	SOCORRO		3224712035		PATIKOSUAREXX@HOTMAIL.COM			N

DATOS GENERALES DE LA LIQUIDACIÓN										
PERÍODO PENSIÓN	PERÍODO SALUD	PLANILLA	TIPO PLANILLA	FECHA PAGO	CENTRO DE TRABAJO	DEPARTAMENTO	MUNICIPIO	VALOR PAGO	INTERÉS X MORA	ENTIDAD RECAUDO
2026-06	2026-06	8642035838	I	2026-07-03	TODOS LOS CENTROS	TODOS	TODOS	541.800	0	Banco Bogota
Nº AFILIADOS	REF. DE PAGO (PIN)	FECHA LÍMITE PAGO	ESTADO PLANILLA							
1	8642035838	2026-07-23	Pagada							

EMPLEADO					NOVEDADES														DÍAS			PENSIÓN					SALUD			CCF			RIESGOS		TARIFA	PARAF	SENA	ICBF	ESAP	MIN			Total	Exento de Parafiscales	Actividad Económica
N.	ID	EMPLEADO	SALARIO	MODALIDAD DE SALARIO	ING	RET	TDE	TAE	TDP	TAP	VSP	VTE	VST	SLN	IGE	LMA	VAC	AVP	VCT	IRL	EPST	AFPT	AFP	EPS	CCF	ARL	NOMBRE	IBC	Cot	FNSOL	FNSUB	NOMBRE	IBC	Cot	NOMBRE	IBC	Cot	IBC	Cot.	ARL	IBC	Cot.	Cot.	Cot.	Cot.	Cot.	Tipo Cot.	Sub. Tipo Cot.			
1	CC 1101684092	SUAREZ SANABRIA ADRIANA PATRICIA	1.750.905																	0			30	30	0	30	COLPENSION ES-25-14	1.750.905	280.200	0		NUEVA E.P.S. S.A.-EPS037	1.750.905	218.900	SIN CCF-SINCCF	0	0	1.750.905	42.700	0,02436	0	0	0	0	0	59	0	541.800	N	3861001

RESUMEN PLANILLA PAGADA

DATOS GENERALES DEL APORTANTE								
IDENTIFICACIÓN	DV	RAZÓN SOCIAL	CLASE	CÓDIGO	ARL	F. PRESENTACIÓN	ACT. ECO	TIPO DE EMPRESA
CC 1101684092	0	ADRIANA PATRICIA SUAREZ SANABRIA	I	0	POSITIVA - 14-23	UNICA	8299	Natural
MUN-DEP	DIRECCIÓN		TELÉFONO		EMAIL			EXENTO DE PARAFISCALES
68-755	SOCORRO		3224712035		PATIKOSUAREXX@HOTMAIL.COM			N

DATOS GENERALES DE LA LIQUIDACIÓN										
PERÍODO PENSIÓN	PERÍODO SALUD	PLANILLA	TIPO PLANILLA	FECHA PAGO	CENTRO DE TRABAJO	DEPARTAMENTO	MUNICIPIO	VALOR PAGO	INTERÉS X MORA	ENTIDAD RECAUDO
2026-06	2026-06	8642035838	I	2026-07-03	TODOS LOS CENTROS	TODOS	TODOS	541.800	0	Banco Bogota
Nº AFILIADOS	REF. DE PAGO (PIN)	FECHA LÍMITE PAGO	ESTADO PLANILLA							
1	8642035838	2026-07-23	Pagada							

TOTALES IBC				
IBC PENSIÓN	IBC SALUD	IBC RIESGOS	IBC CAJAS	IBC PARAF
1.750.905	1.750.905	1.750.905	0	0

SUBSISTEMA	CÓDIGO	NIT	DV	AFILIADOS	VALOR LIQUIDADO	VALOR UPC	INTERESES MORA	SALDOS E INCAPACIDADES DESCONTADOS	VALOR A PAGAR
AFP(Administradoras: 1)				1	280.200	0	0	0	280.200
COLPENSIONES	25-14	900336004	7	1	280.200	0	0	0	280.200
EPS(Administradoras: 1)				1	218.900	0	0	0	218.900
NUEVA E.P.S. S.A.	EPS037	900156264	2	1	218.900	0	0	0	218.900
ARP(Administradoras: 1)				1	42.700	0	0	0	42.700
POSITIVA	14-23	860011153	6	1	42.700	0	0	0	42.700
Gran Total					541.800	0	0	0	541.800

ASOPAGOS s.a.

RAZÓN SOCIAL :	ADRIANA PATRICIA SUAREZ SANABRIA
IDENTIFICACIÓN:	CC-1101684092
COD. DEPENDENCIA O SUCURSAL:	0
NOM. DEPENDENCIA O SUCURSAL:	0
FECHA GENERACIÓN REPORTE:	2026-07-14
FECHA LÍMITE DE PAGO:	2026-07-23
FECHA DE PAGO:	2026-07-03
ENTIDAD DE PAGO:	NO APLICA
PERÍODO PENSIÓN:	2026-06
PERÍODO SALUD:	2026-06
NÚMERO PLANILLA:	8642035838
TOTAL COTIZANTES:	1
REFERENCIA DE PAGO (PIN):	8642035838
TIPO DE PLANILLA:	I

CÓDIGO ENTIDAD	NIT	NOMBRE	NÚMERO AFILIADOS	IBC	FONDO SOLIDARIDAD	FONDO SUBSISTENCIA	TOTAL INTERESES	VALOR PAGAR SIN INTERESES	VALOR PAGAR
EPS037	900156264	NUEVA E.P.S. S.A.	1	$ 1.750.905	$ 0	$ 0	$ 0	$ 218.900	$ 218.900
25-14	900336004	COLPENSIONES	1	$ 1.750.905	$ 0	$ 0	$ 0	$ 280.200	$ 280.200
14-23	860011153	POSITIVA	1	$ 1.750.905	$ 0	$ 0	$ 0	$ 42.700	$ 42.700
				Total a pagar	$ 0	$ 0	$ 0	$ 541.800	$ 541.800

FECHA DE PAGO DEL SIGUIENTE MES:	25/08/2026

DAVIVIENDA

Banco Davivienda S.A.

CERTIFICADO

SOCORRO, **04/06/2026**
SANTANDER,
COLOMBIA,
A quien interese

Por medio de la presente hacemos constar que **el señor ADRIANA SUAREZ SANABRIA** con **Cédula de Ciudadanía** número **1101684092**

Posee en el banco Davivienda:

CUENTA DE AHORROS DAMAS

Número	**0550488447058642**
Fecha de apertura	**20/08/2024**

Cordialmente,

BANCO DAVIVIENDA

Banco Davivienda S.A.
Nit. 860.034.313-7

INFORME DE ACTIVIDADES No. 2 DEL CONTRATO DE PRESTACION DE SERVICIOS No. 129-26

1. INFORMACION DEL CONTRATO

CONTRATO No.:	129-26
CONTRATISTA:	ADRIANA PATRICIA SUAREZ SANABRIA
Nit o C.C. No.	1101684092
OBJETO:	PRESTACION DE SERVICIOS COMO AUXILIAR DE ENFERMERIA ORIENTADOS A LA EJECUCION DEL PLAN DE INTERVENCIONES COLECTIVAS (PIC) EN CUMPLIMIENTO DEL CONTRATO DE PRESTACION DE SERVICIOS DE SALUD NO. SAMC-SOC-2026-01, SUSCRITO ENTRE EL HOSPITAL REGIONAL MANUELA BELTRAN Y EL MUNICIPIO DE EL SOCORRO
VALOR INICIAL:	20.000.000
PLAZO CONTRATO:	DESDE LA FIRMA DEL ACTA DE INICIO 23-04-26 HASTA EL 22-12-26
SUPERVISOR:	DANNY YOLEIBY LEON CARREÑO
CARGO SUPERVISOR:	PROFESIONAL ESPECIALIZADA EN SALUD PUBLICA
FECHA INICIO DEL CONTRATO:	23 DE ABRIL DEL 2026
FECHA DE TERMINACIÓN:	22 DE DICIEMBRE DEL 2026
VALOR A PAGAR	2.500.000
PERIODO DE PAGO:	DEL 1 DE JUNIO AL 30 DE JUNIO DEL 2026
PAGO No: (En Números)	2

2. INFORMACION FINANCIERA DEL CONTRATO

VALOR INICIAL	20.000.000
VALOR TOTAL CONTRATO N 129-26	20.000.000
VALOR EJECUTADO ACTA N° 1(DEL 23 DE ABRIL HASTA EL 31 DE MAYO)	3.166.665
VALOR EJECUTADO ACTA N°2(DEL 1 DE JUNIO AL 30 DE JUNIO 2026)	2.500.000
VALOR TOTAL EJECUTADO	5,666.665
VALOR PENDIENTE POR EJECUTAR	14,333.335
FECHA DE INICIACIÓN	23 -04-2026
FECHA DE TERMINACIÓN	22-12-2026

OBLIGACIONES CONTRACTUALES EJECUTADADAS

En cumplimiento a las obligaciones contractuales y con el propósito de garantizar la ejecución de las mismas según periodo mes de junio, se procede a describir las siguientes actividades realizadas:

VERIFICACION CUMPLIMIENTO DE LAS OBLIGACIONES CONTRACTUALES		
OBLIGACIÓN CONTRACTUAL	**DESARROLLO DE ACTIVIDAD EN EL PERIODO**	**EVIDENCIA U OBSERVACIÓN**
1. Brindar información en salud Por medio de la estrategia 3R (reducir, reutilizar, reciclar), para gestión del cuidado del medio ambiente, por medio de visita a 500 hogares del territorio 06 donde se revisen permita la identificación correcta de separación en la fuente de residuos generados en el hogar del municipio de Socorro.	Se realizo visitas casa a casa en el territorio 6-barrios 16 de marzo, aguas blancas-santa Inés – santa clara II, durante el mes de junio de 2026.	• CD con evidencias fotográficas 
2. Brindar por medio de Feria de bienestar emocional lúdico- práctico sobre la promoción de la salud mental (I10101) donde se brinde estaciones de bienestar emocional a los estudiantes del Colegio Avelina Moreno.	Se realiza apoyo a la estrategia con evidencias fotográficas, diligenciamiento de planillas y realización de stand, en el colegio COAM, en el día 2 de junio de 2026	
3. Realizar la estrategia de ZONAS DE ORIENTACIÓN Y CENTROS DE ESCUCHA, promoción del uso de la Zona de Orientación Escolar – ZOE, donde se permita que este espacio de acogida, escucha activa, acompañamiento y asesoría terapéutica de manera presencial en el Colegio Instituto Técnico	Entrega de oficios a las redes institucionales del municipio el de 5 de junio de 2026 Se realiza apoyo a la estrategia con evidencias fotográficas,	• CD con evidencias fotográficas 

Industrial Socorro	diligenciamiento de planillas, en el colegio ITIS y cajasan en los días 17 y 18 de junio de 2026	
4. Realizar dentro de la estrategia de educación en seguridad alimentaria y nutricional por medio concurso Master Chef, con la participación de ciclo de vida de vejez, donde los jurados calificadores verifiquen conocimientos sobre alimentación saludable y beneficios para la salud según tabla nutricional de los alimentos preparados.	Se realiza socialización de la actividad de master chef senior a los centros vida: semilla de fe y esperanza, hacen vida, rayos de esperanza y fe y servicio ONG, el día 24 de junio de 2026	• CD con evidencias fotográficas 
5. Realizar por medio de la estrategia de información y comunicación en salud, fortalecimiento de capacidades a la comunidad por medio de viralizacion de 7 videos informativo sobre los principales eventos de interés en salud pública (Dengue, Chagas, TB-HANSEN, Infección respiratoria aguda, Infección diarreica aguda, varicela e Infecciones de transmisión sexual), donde se pueda evidenciar un pre saberes a la comunidad, hacer uso de invitados especiales (experto en los temas), y divulgación de estos videos en redes sociales,	Grabación y publicación de video de dengue y Chagas el día 24 de junio de 2026	

programas de televisión municipal, programas radiales.		
6. Implementación de Estrategia de Educación Afectivo-Sexual para la Promoción de la Salud Sexual y Reproductiva en población escolar, de Colegio Guillermo Suarez.	Apoyo a estrategia habilidades para la vida con diligenciamiento de planilla y toma de evidencias fotográficas en el día 10 de junio de 2026	• CD con evidencias fotográficas 
7. Realizar dentro de la estrategia de educación en seguridad alimentaria y nutricional por medio de 1 taller con 5 sesiones sobre alimentación saludable y beneficios para la salud según tabla nutricional y preparación de SNAKS saludables, en el entorno educativo del Colegio la Buena Semilla.	Apoyo a estrategia, planilla y toma de evidencias fotográficas en el día 2 y 3 de junio de 2026	• CD con evidencias fotográficas 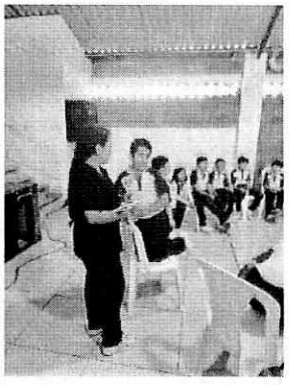
8. Implementación de la Estrategia aprendiendo a querer en población escolar, del Colegio Liceo Santa Teresita.	Apoyo a estrategia, planilla y toma de evidencias fotográficas en el día 3 y 4 de junio de 2026	

9. Realizar en el marco de la estrategia atención integrada a las enfermedades prevalentes de la infancia-AIEPI, información en salud en prevención de enfermedades infecciosas trasmitidas por vía área y contracto directo y la desnutrición y malnutrición, signos de alarma en los temas de IRAS, EDA, deshidratación, desnutrición y mal nutrición consecuencia de la contaminación del agua en la salud humana y la importancia del lavado de manos por medio de un taller lúdico donde se difunda un video a padres de familia y niños de Modalidad de educación inicial en el hogar en el entorno institucional, ámbito urbano y rural, del municipio de Socorro.	Socialización de la estrategia a madres de modalidad familiar el día 16 de junio de 2026	• CD con evidencias fotográficas 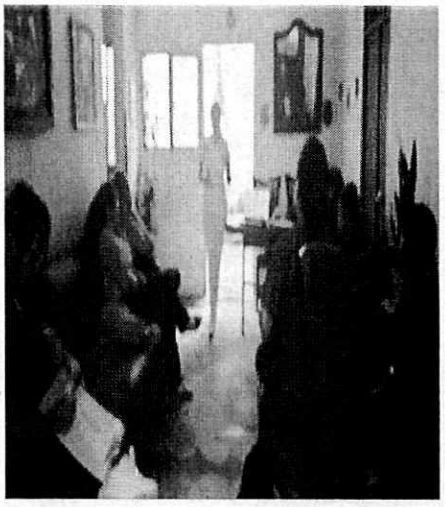
10. Realizar Información en salud por medio de la estrategia de consumo y aprovechamiento biológico de los alimentos a través de 1 stand de alimentación practicas , la estrategia se debe implementar en o encuentros de bailo terapias realizadas por IDR en los barrios del Municipio, sobre alimentación saludable, buenas prácticas de manipulación de	Realización de actividad con el IDR en el barrio primero de mayo, día 6 de junio de 2026	• CD con evidencias fotográficas 

alimentos, aprovechando los productos cultivados en la región, preparación de SNAK saludable, toma de medidas antropométricas y entrega de plan nutricional.		
11. Brindar información por medio de la estrategia Maternidad segura visitando a las droguerías del municipio socializando la ruta de preconcepción y la importancia de acudir inmediatamente al médico en caso de estar en embarazo, dirigido a las mujeres del municipio de Socorro.	Visitas a droguerías e instalación de afiche el día 12,19 y 30 de junio de 2026 y creación de video de la estrategia	• CD con evidencias fotográficas • Listado de droguerías 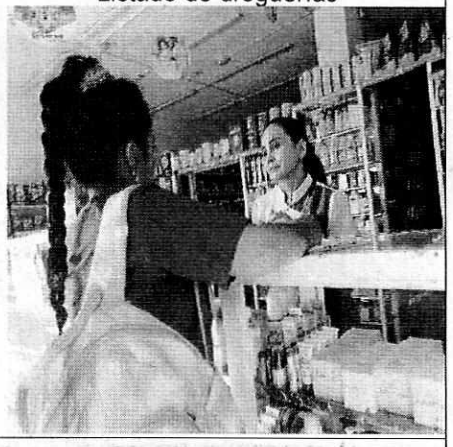
12. Reunión Equipo Pic	24 de junio de 2026	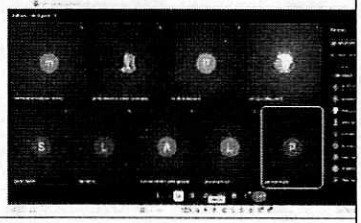
13. Participación actividad secretaria de salud local	16 de junio de 2026	 •

14. Reunión equipo PIC, planeación primera semana de junio de 2026	30 de junio de 2026	• 
15. Presentación de las estrategias	30 de junio de 2026	• 

En cumplimiento de las obligaciones contractuales se describe los aportes al sistema general de seguridad social en salud y fondo de pensiones, de conformidad con el artículo 50 de la ley 789 de 2002. **Anexo planillo de pago de Seguridad Social**

PERIODO PAGO	No PLANILLA	PAGO SALUD	PAGO PENSIÓN	PAGO RIESGOS	V/PAGADO TOTAL
Junio	8642035838	218.900	280.200	42.700	541.800

Se expide el presente informe para adelantar los trámites para la presentación de la respectiva cuenta de cobro.

En constancia de lo anterior, se firma el presente informe el 21 de julio de 2026

Adriana Patricia Suarez Sanabria

ADRIANA PATRICIA SUAREZ SANABRIA
C.C. 1101684092

E.S.E. HOSPITAL REGIONAL MANUELA BELTRAN
900190045

Fecha Actual : miércoles, 22 julio 2026

NOTA DE CONTABILIDAD INTERNA

Nombre del Vendedor del Servicio:					
ADRIANA PATRICIA SUAREZ SANABRIA					
NIT:	1101684092			**Factura Equivalente:**	
Telefono	3224712035			HMB0000001778	
Direccion:	calle 15 # 6-08				
Ciudad Fecha Negociacion:	SOCORRO			22/julio/2026	
Tarifa ICA:	5,00%	**Tarifa RFTE:**			
REFERENCIA	**DESCRIPCION DEL SERVICIO CONTRATADO**			**VALOR**	
110	PIC SOCORRO			Débito	2.500.000,00
ICA	RETEICA			Crédito	12.500,00
VALOR EN LETRAS:				**SUBTOTAL:**	$ 2.500.000,00
DOS MILLONES CUATROCIENTOS OCHENTA Y SIETE MIL QUINIENTOS PESOS CON CERO CTVS M/Cte.				**RETEFUENTE:**	$ 0,00
				RETEICA:	$ 12.500,00
				NETO A PAGAR:	$ 2.487.500,00

FIRMA DEL VENDEDOR

RETENCIÓN EN LA FUENTE A TRABAJADORES INDEPENDIENTES POR RENTAS DE TRABAJO

EMPRESA DE EJEMPLO	Mes	Junio de 2026
ADRIANA PATRICIA SUAREZ SANABRIA	Número de meses del cálculo	1
CC 1101684092	Valor UVT 2025	52.374

Conceptos	Datos	Depuración
Total pagos en el mes	-	
1 Valor del ingreso por rentas de trabajo	2.500.000	2.500.000
Total Ingresos mes	**2.500.000**	**2.500.000**
Menos ingresos no constitutivos de renta (INCR)		
Aportes obligatorios a Fondos de Pensiones (art. 55 ET)	160.000	160.000
Fondo de Solidaridad Pensional	-	-
Aportes vol. a fondos de pensiones oblig. (RAI) (Art. 55 ET)		
Aportes obligatorios al sistema de salud (art. 56 ET)	125.000	125.000
Aportes a ARL	42.700	42.700
Total ingresos no contitutivos de renta ni ganancia ocasional		**327.700**
Subtotal (A)		**2.172.300**
2 **Menos rentas exentas**		
Aportes a Fondos de Pensiones Voluntarias (art. 126-1 ET)	-	-
Aportes con destino a cuentas AFC (art 126-4 ET)	-	
Total rentas exentas	-	-
Subtotal (B)		**2.172.300**
3 **Menos deducciones**		
Pago por medicina prepagada, planes adicionales de salud y pagos por seguros de salud	-	-
Seleccione "SI" si tiene derecho a dependientes (Art 387 ET)	NO	-
Intereses por prestamos de vivienda (en proporción a los meses certificados)	-	-
	-	-
Total deducciones		-
Subtotal (C)		**2.172.300**
Menos renta exenta -25% del subtotal (C) (Numeral 10 art. 206 ET)		**543.075**
Límite del 40% sobre ingresos netos y hasta 1.340 UVT		**543.075**
Base gravable (ver tabla)		**1.629.225**
Valor retención en la fuente a practicar por el periodo (art. 383 ET)	**0,00%**	**$ -**

La retención en la fuente que se calcule en esta herramienta es aplicable a los pagos o abonos en cuenta por concepto de rentas de trabajo que no provengan de una relación laboral o legal y reglamentaria.
Parágrafo 2 Art. 383 ET
Modificado Ley 2277 de 2022

CUENTA POR PAGAR

Consecutivo: 12020 **Factura:** HMB0000001778 **Estado:** Confirmado

Tercero: Cédula de ciudadanía - 1101684092 - ADRIANA PATRICIA SUAREZ SANABRIA

Proveedor: 1101684092 - ADRIANA PATRICIA SUAREZ SANABRIA

Fecha del documento: 22/07/2026 **Fecha de la cuenta por pagar:** 22/07/2026

Plazo: 0 días **Fecha de vencimiento:** 22/07/2026

Cuenta contable: 24905401 - Honorarios

Centro de costos:

Observaciones: PRESTACION DE SERVICIOS COMO AUXILIAR DE ENFERMERIA PARA LA EJECUCION DEL PLAN DE INTERVENCIONES COLECTIVAS PIC DANDO CUMPLIMIENTO AL CONTRATO DE PRESTACION DE SERVICIOS DE SALUD SAMC-SOC-2026-01 SUSCRITO ENTRE EL HOSPITAL REGIONAL MANUELA BELTRAN Y EL MUNICIPIO DEL SOCORRO, CONTRATO 129-26, PERIODO MS DE JUNIO DE 2026

Valor: $ 2.487.500,00

Valor: DOS MILLONES CUATROCIENTOS OCHENTA Y SIETE MIL QUINIENTOS PESOS CON CERO CTVS M/Cte.

CONCEPTOS

Concepto		Cuenta contable	Centro de costos	Naturaleza	Valor
110	PIC SOCORRO	58972376 - PLAN INTERVENCIONES COLECTIVAS PIC SOCORRO		Debito	$ 2.500.000,00
ICA	RETEICA	24362701 - Retención de impuesto de industria y comercio por compras		Credito	$ 12.500,00

CUOTAS

N° Cuota	Fecha de vencimiento	Valor
1	22/07/2026	$ 2.487.500,00

OBLIGACION

Consecutivo : 2765

Estado : Confirmado

Fecha : 22/07/2026

Tercero: 1101684092 ADRIANA PATRICIA SUAREZ SANABRIA

Documento: HMB0000001778

Detalle : PRESTACION DE SERVICIOS COMO AUXILIAR DE ENFERMERIA PARA LA EJECUCION DEL PLAN DE INTERVENCIONES COLECTIVAS PIC DANDO CUMPLIMIENTO AL CONTRATO DE PRESTACION DE SERVICIOS DE SALUD SAMC-SOC-2026-01 SUSCRITO ENTRE EL HOSPITAL REGIONAL MANUELA BELTRAN Y EL MUNICIPIO DEL SOCORRO, CONTRATO 129 -26, PERIODO MS DE JUNIO DE 2026

RUBROS

Disponibilidad	Compromiso/Reserva	Código	Nombre	Recurso	Tipo de Gasto	Valor	Debito	Credito	Total Final
318	369	2.4.5.02.09.01	REMUNERACIÓN SERVICIOS TÉCNICOS ASISTENCIALES	1 - Recursos Propios	GO - Gastos de Operación Comercial	$ 2.500.000,00	$ 0,00	$ 0,00	$ 2.500.000,00
					Total Obligacion :	**$ 2.500.000,00**			**$ 2.500.000,00**

LICENCIADO A: [E.S.E. HOSPITAL REGIONAL MANUELA BELTRAN] NIT [900190045-1]

E.S.E Hospital Regional Manuela Beltrán II Nivel. El Socorro - Santander	ESE HOSPITAL REGIONAL MANUELA BELTRAN SOCORRO	Cód.: GF-FO-33	Versión: 02
		Fecha: 01/10/2025	Página 1 de 2
	ACTA DE PAGO		

PARCIAL: X FINAL:

CONTRATO DE PRESTACIÓN DE SERVICIOS No. 129 -26

CONTRATISTA: ADRIANA PATRICIA SUAREZ SANABRIA

OBJETO: PRESTACIÓN DE SERVICIOS COMO AUXILIAR DE ENFERMERÍA PARA LA EJECUCIÓN DEL PLAN DE INTERVENCIONES COLECTIVAS (PIC), DANDO CUMPLIMIENTO AL CONTRATO DE PRESTACIÓN DE SERVICIOS DE SALUD SAMC – SOC – 2026 – 01, SUSCRITO ENTRE LA E.S.E. HOSPITAL REGIONAL MANUELA BELTRÁN Y EL MUNICIPIO DEL SOCORRO

En el municipio de Socorro Santander **a los veintisiete** (27) días del mes juLio de 2026, se reunieron el **Dr. ROBINSON SARMIENTO GARCIA** Gerente, **DANNY YOLEIBY LEON CARREÑO** en calidad de Profesional Especializada Salud Publica de la E.S.E HOSPITAL REGIONAL MANUELA BELTRAN, como Supervisora del presente Contrato de Prestación y la auxiliar de enfermería **ADRIANA PATRICIA SUAREZ SANABRIA, identificada con cedula de ciudadanía No** 1.101.684.092 expedida en Socorro en calidad de contratista, con el fin de dejar constancia por medio de la presente acta que se dan por recibidos los servicios correspondientes **DEL PRIMERO (01) AL TREINTA (30) JUNIO 2026.**

VALOR INICIAL	$ 20.000.000
VALOR TOTAL CONTRATO No 129 -2026	$ 20.000.000
VALOR EJECUTADO ACTA No 1 (DEL 23 ABRIL AL 31 MAYO 2026):	$ 3.166.665
VALOR EJECUTADO ACTA No 2 (DEL 1 AL 30 JUNIO 2026)	$ 2.500.000
VALOR TOTAL EJECUTADO	$ 5.666.665
VALOR PENDIENTE POR EJECUTAR:	$ 14.333.335
FECHA DE INICIACION:	23/04/2026
FECHA DE TERMINACIÓN:	22/12/2026

FECHA DE INICIO: **23 ABRIL 2026**

FECHA DE TERMINACION: **22 DICIEMBRE 2026**

Para constancia de lo anterior se firma por los que en ella intervinieron en Socorro Santander a los veintisiete (27) días del mes juLio de 2026

ROBINSON SARMIENTO GARCIA
Gerente

Danny Y. León
Enfermera Auditora
Campo
APS

DANNY YOLEIBY LEON CARREÑO
Profesional Especializada Salud Pública

ADRINA PATRICIA SUAREZ SANABRIA
Contratista PIC Socorro - 2026

E.S.E Hospital Regional Manuela Beltrán II Nivel El Socorro - Santander	ESE HOSPITAL REGIONAL MANUELA BELTRAN SOCORRO	Cód.: GF-FO-34	Versión: 02
		Fecha: 01/10/2025	Página 1 de 2
	CERTIFICADO ENTREGA Y RECIBO		

CONTRATO DE PRESTACIÓN DE SERVICIOS No. 129 -26

CONTRATISTA: ADRIANA PATRICIA SUAREZ SANABRIA

OBJETO: PRESTACIÓN DE SERVICIOS COMO AUXILIAR DE ENFERMERÍA PARA LA EJECUCIÓN DEL PLAN DE INTERVENCIONES COLECTIVAS (PIC), DANDO CUMPLIMIENTO AL CONTRATO DE PRESTACIÓN DE SERVICIOS DE SALUD SAMC – SOC – 2026 – 01, SUSCRITO ENTRE LA E.S.E. HOSPITAL REGIONAL MANUELA BELTRÁN Y EL MUNICIPIO DEL SOCORRO

En el municipio de Socorro Santander **a los veintisiete** (27) días del mes juLio de 2026, se reunieron, **DANNY YOLEIBY LEON CARREÑO** en calidad de Profesional Especializada Salud Publica de la E.S.E HOSPITAL REGIONAL MANUELA BELTRAN, como Supervisora del presente Contrato de Prestación y la auxiliar de enfermería **ADRIANA PATRICIA SUAREZ SANABRIA, identificada con cedula de ciudadanía No** 1.101.684.092 expedida en Socorro en calidad de contratista, con el fin de dejar constancia por medio de la presente acta que se dan por recibidos los servicios correspondientes **DEL PRIMERO (01) JUNIO AL TREINTA (30) JUNIO 2026.**

VALOR INICIAL	$ 20.000.000
VALOR TOTAL CONTRATO No 129 -2026	$ 20.000.000
VALOR EJECUTADO ACTA No 1 (DEL 23 ABRIL AL 31 MAYO 2026):	$ 3.166.665
VALOR EJECUTADO ACTA No 2 (DEL 1 AL 30 JUNIO DE 2026)	$ 2.500.000
VALOR TOTAL EJECUTADO	$ 5.666.665
VALOR PENDIENTE POR EJECUTAR:	$ 14.333.335
FECHA DE INICIACION:	23/04/2026
FECHA DE TERMINACIÓN:	22/12/2026

Para constancia de lo anterior se firma por los que en ella intervinieron en Socorro Santander a los veintisiete (27) días del mes julio de 2026

Danny Y. León
Enfermera Auditora
ADSP

DANNY YOLEIBY LEON CARREÑO
Profesional Especializada Salud Pública

ADRINA PATRICIA SUAREZ SANABRIA
Contratista PIC Socorro - 2026

INFORME DE SUPERVISIÓN EJECUCIÓN CONTRATO 129- 26 ADRIANA PATRICIA SUAREZ SANABRIA CUYO OBJETO ES: PRESTACION DE SERVICIOS COMO AUXILIAR DE ENFERMERIA ORIENTADOS A LA EJECUCION DEL PLAN DE INTERVENCIONES COLECTIVAS (PIC) EN CUMPLIMIENTO DEL CONTRATO DE PRESTACION DE SERVICIOS DE SALUD NO. SAMC-SOC-2026-01, SUSCRITO ENTRE EL HOSPITAL REGIONAL MANUELA BELTRAN Y EL MUNICIPIO DE EL SOCORRO.

En cumplimiento de las funciones asignadas y con el propósito de garantizar el normal funcionamiento de la ejecución contractual según periodo mes de junio se procede a describir las siguientes actividades realizadas durante el periodo de pago debidamente soportadas por el contratista:

VERIFICACION CUMPLIMIENTO DE LAS OBLIGACIONES CONTRACTUALES		
OBLIGACIÓN CONTRACTUAL	**DESARROLLO DE ACTIVIDAD EN EL PERIODO**	**EVIDENCIA U OBSERVACIÓN**
1. Brindar información en salud Por medio de la estrategia 3R (reducir, reutilizar, reciclar), para gestión del cuidado del medio ambiente, por medio de visita a 500 hogares del territorio 06 donde se revisen permita la identificación correcta de separación en la fuente de residuos generados en el hogar del municipio de Socorro.	Se realizo visitas casa a casa en el territorio 6-barrios 16 de marzo, aguas blancas-santa Inés – santa clara II, durante el mes de junio de 2026.	• CD con evidencias fotográficas
2. Brindar por medio de Feria de bienestar emocional lúdico- práctico sobre la promoción de la salud mental (I10101) donde se brinde estaciones de bienestar emocional a los estudiantes del Colegio Avelina Moreno.	Se realiza apoyo a la estrategia con evidencias fotográficas, diligenciamiento de planillas y realización de stand, en el colegio COAM, en el día 2 de junio de 2026	
3. Realizar la estrategia de ZONAS DE ORIENTACIÓN Y CENTROS DE ESCUCHA, promoción del uso de la Zona de	Entrega de oficios a las redes institucionales del municipio el	• CD con evidencias fotográficas

Orientación Escolar – ZOE, donde se permita que este espacio de acogida, escucha activa, acompañamiento y asesoría terapéutica de manera presencial en el Colegio Instituto Técnico Industrial Socorro	de 5 de junio de 2026 Se realiza apoyo a la estrategia con evidencias fotográficas, diligenciamiento de planillas, en el colegio ITIS y cajasan en los días 17 y 18 de junio de 2026	
4. Realizar dentro de la estrategia de educación en seguridad alimentaria y nutricional por medio concurso Master Chef, con la participación de ciclo de vida de vejez, donde los jurados calificadores verifiquen conocimientos sobre alimentación saludable y beneficios para la salud según tabla nutricional de los alimentos preparados.	Se realiza socialización de la actividad de master chef senior a los centros vida: semilla de fe y esperanza, hacen vida, rayos de esperanza y fe y servicio ONG, el día 24 de junio de 2026	• CD con evidencias fotográficas
5. Realizar por medio de la estrategia de información y comunicación en salud, fortalecimiento de capacidades a la comunidad por medio de viralizacion de 7 videos informativo sobre los principales eventos de interés en salud pública (Dengue, Chagas, TB-HANSEN, Infección respiratoria aguda, Infección diarreica aguda, varicela e Infecciones de	Grabación y publicación de video de dengue y Chagas el día 24 de junio de 2026	

transmisión sexual), donde se pueda evidenciar un pre saberes a la comunidad, hacer uso de invitados especiales (experto en los temas), y divulgación de estos videos en redes sociales, programas de televisión municipal, programas radiales.		
6. Implementación de Estrategia de Educación Afectivo-Sexual para la Promoción de la Salud Sexual y Reproductiva en población escolar, de Colegio Guillermo Suarez.	Apoyo a estrategia habilidades para la vida con diligenciamiento de planilla y toma de evidencias fotográficas en el día 10 de junio de 2026	• CD con evidencias fotográficas
7. Realizar dentro de la estrategia de educación en seguridad alimentaria y nutricional por medio de 1 taller con 5 sesiones sobre alimentación saludable y beneficios para la salud según tabla nutricional y preparación de SNAKS saludables, en el entorno educativo del Colegio la Buena Semilla.	Apoyo a estrategia, planilla y toma de evidencias fotográficas en el día 2 y 3 de junio de 2026	• CD con evidencias fotográficas
8. Implementación de la Estrategia aprendiendo a querer en población escolar, del Colegio Liceo Santa Teresita.	Apoyo a estrategia, planilla y toma de evidencias fotográficas en el día 3 y 4 de junio de 2026	
9. Realizar en el marco de la estrategia atención integrada a las	Socialización de la estrategia a madres de	• CD con evidencias fotográficas

enfermedades prevalentes de la infancia- AIEPI, información en salud en prevención de enfermedades infecciosas trasmitidas por vía área y contracto directo y la desnutrición y malnutrición, signos de alarma en los temas de IRAS, EDA, deshidratación, desnutrición y mal nutrición consecuencia de la contaminación del agua en la salud humana y la importancia del lavado de manos por medio de un taller lúdico donde se difunda un video a padres de familia y niños de Modalidad de educación inicial en el hogar en el entorno institucional, ámbito urbano y rural, del municipio de Socorro.	modalidad familiar el día 16 de junio de 2026	
10. Realizar Información en salud por medio de la estrategia de consumo y aprovechamiento biológico de los alimentos a través de 1 stand de alimentación practicas , la estrategia se debe implementar en o encuentros de bailo terapias realizadas por IDR en los barrios del Municipio, sobre alimentación saludable, buenas prácticas de manipulación de alimentos, aprovechando los productos cultivados	Realización de actividad con el IDR en el barrio primero de mayo, día 6 de junio de 2026	• CD con evidencias fotográficas

en la región, preparación de SNAK saludable, toma de medidas antropométricas y entrega de plan nutricional.		
11. Brindar información por medio de la estrategia Maternidad segura visitando a las droguerías del municipio socializando la ruta de preconcepción y la importancia de acudir inmediatamente al médico en caso de estar en embarazo, dirigido a las mujeres del municipio de Socorro.	Visitas a droguerías e instalación de afiche el día 12,19 y 30 de junio de 2026 y creación de video de la estrategia	• CD con evidencias fotográficas • Listado de droguerías
12. Reunión Equipo Pic	24 de junio de 2026	• CD con evidencias fotográficas
13. Participación actividad secretaria de salud local	16 de junio de 2026	• CD con evidencias fotográficas
14. Reunión equipo PIC, planeación primera semana de junio de 2026	30 de junio de 2026	• CD con evidencias fotográficas
15. Presentación de las estrategias	30 de junio de 2026	• CD con evidencias fotográficas •

Teniendo en cuentas las actividades desarrolladlas se evidencia el cumplimiento de las obligaciones contractuales, así como el pago de los aportes al sistema general de seguridad social en salud y fondo de pensiones, de conformidad con el artículo 50 de la ley 789 de 2002.

PERIODO	No. PLANILLA	FECHA	IBC
Salud, Pensión y Riesgos mes junio	8642035838	03/07/2026	1.750.905

En consecuencia, con base en los informes presentados por el Contratista, respecto a las actividades ejecutadas en el presente contrato el supervisor CERTIFICA el cumplimiento del contrato a satisfacción, en el periodo mencionado, y hace constar que la información suministrada en el presente informe es veraz y cumple con los parámetros establecidos con el objeto del contrato.

Se expide el presente informe para adelantar los trámites de legalización de la respectiva cuenta de cobro.

En constancia de lo anterior, se firma el presente informe el 27 de julio de 2026

Danny Y. León
Enfermera Auditora
Epidemiología
ADSP

DANNY YOLEIBY LEÓN CARREÑO
Profesional Especializada en Salud Publica
Supervisor

SOCORRO 13 08 2026 $ 2.487.500,00

ADRIANA PATRICIA SUAREZ SANABRIA - Documento No.: 1101684092

DOS MILLONES CUATROCIENTOS OCHENTA Y SIETE MIL QUINIENTOS PESOS CON CERO CTVS M/Cte.

E.S.E. Hospital Regional Manuela Beltrán
II Nivel. El Socorro - Santander

HOSPITAL REGIONAL MANUELA BELTRAN
Nit:00900190045-1
SOCORRO

COMPROBANTE DE EGRESO

No: 000000000006516

Fecha de Impresión : jueves, 13 agosto 2026

Fecha del Egreso : 13/08/2026 9:10:01 a. m.
Estado : Confirmado
Beneficiario 1101684092 SUAREZ SANABRIA ADRIANA PATRICIA
Valor : $ 2.487.500,00
Detalle : PAGO COMO AUX DE ENFERMERIA PIC SOCORRO MES DE JUNIO CONTRATO 129 26
Numero de Nota: 123
Valor en Letras DOS MILLONES CUATROCIENTOS OCHENTA Y SIETE MIL QUINIENTOS PESOS CON CERO CTVS M/Cte.

DATOS DEL PAGO EN CHEQUE

Banco **BANCOLOMBIA**

Numero cheque : Consignar : 08/13/2026

CONTABILIZACIONES

CONCEPTO	TERCERO	CUENTA	DEBITO	CREDITO
BANCOLOMBIA . PLAN DE SALUD PUBLICA DE INTERVENCIONES	1101684092	11100604	$ 0,00	$ 2.487.500,00
PAGO HONORARIOS PAGO COMO AUX DE ENFERMERIA PIC SOCORRO MES DE JUNIO CONTRATO 129 26	1101684092	24905401	$ 2.487.500,00	$ 0,00

FACTURAS AFECTADAS

Factura	Valor	Factura	Valor	Factura	Valor
HMB0000001778	$ 2.487.500,00				

ORDEN DE PAGO GENERADA

Consecutivo	Fecha	Rubro	Nombre	Recurso	Valor
962	20260813	2.4.5.02.09.01	REMUNERACIÓN SERVICIOS TÉCNICOS ASISTENCIALES	1 - Recursos Propios	$ 2.500.000,00

DESCUENTOS

RETENCION EN LA FUENTE	RETEICA	RETEIVA	TOTAL DESCUENTOS
0,0	12.500,0	0,0	12.500,0

1101697911 RICARDO ESTEBAN ATUESTA LOPEZ
ELABORÓ

Tesorero

Recibí:
C.C de

Nombre reporte : TSRPComprobanteEgresoCheque

Usuario Id. :1101697911

LICENCIADO A: [E.S.E. HOSPITAL REGIONAL MANUELA BELTRAN] NIT [900190045-1]

Bancolombia

Sucursal Virtual Negocios

Ese Manuela Beltran - Nit: 900190045
Jueves, 13 de agosto de 2026, 2:21:52 p.m.

Número del registro
7

Fecha de aplicación
13 Ago 2026

Nombre del destinatario
Adriana Patricia S

Identificación destinatario
1101684092

Producto destino
550 - 4884470586 - 42

Tipo de producto
Cuenta de ahorros

Banco
Banco Davivienda

Valor
COP $ 2.487.500,00

Estado del pago
Pendiente

Código
OK2

Descripción
El pago esta pendiente de procesar por otro banco.

Referencia
JUNIO

VIGILADO SUPERINTENDENCIA FINANCIERA DE COLOMBIA

Dirección IP: 190.121.149.219