PRESENTACION DE INFORMES DE CONTRATISTAS
PRESTACION DE SERVICIOS PROFESIONALES O DE APOYO A LA GESTION

Informe de Actividades No. 01

Contrato No. 231 del año 2026

Objeto de Contrato: Prestar servicios profesionales como ingeniero electricista apoyando a la supervisión en el desarrollo de las actividades que ejecute el proceso de infraestructura de la entidad, especialmente en el área de vivienda y electrificación en el marco de ejecución del proyecto de inversión: "Implementación de acciones de intervención para la cobertura de las necesidades básicas de la población en los municipios de jurisdicción de la Corporación Nasa Kiwe", Vigencia 2026

Periodo reportado: Mes de agosto Año 2026

OBLIGACIONES DEL CONTRATO.	ACTIVIDADES REALIZADAS POR EL CONTRATISTA.
Obligación 1: Apoyar la supervisión de los contratos de infraestructura eléctrica del área de Vivienda y Electrificación en el marco de ejecución del proyecto de: "Implementación de Acciones de Intervención para la Cobertura de las Necesidades Básicas de la Población de los Municipios de la Jurisdicción de la Corporación Nasa Kiwe"	Se realiza visita de obra para supervisar el estado de avance del contrato 086 – 2026 correspondiente a la construcción de redes de media y baja tensión, montaje de acometidas el la vereda la Honda, municipio de Páez, se verifica que se encuentra en un 95% de ejecución. Se solicita al contratista agilizar los trámites para adquirir los dictamentes RETIE y solicitar la conexión ante CEO. Realizar visita técnica para verificar el estado de la obra correspondiente al contrato 057 de 2025, correspondiente a la construcción de la Unidad de Atención en salud de la vereda Toez, municipio de Paez, la obra eléctrica se encuentra en más del 90% de avance, sin embargo se dejó observación al contratista con respecto al trámite de solicitud de conexión ya que de momento no se ha presentado documentación ante CEO.

Obligación 2: Coadyuvar por el cumplimiento estricto de las obligaciones financieras, económicas, técnicas y legales derivadas del contrato a cargo del contratista en el marco de ejecución del proyecto de: "Implementación de Acciones de Intervención para la Cobertura de las Necesidades Básicas de la Población de los Municipios de la Jurisdicción de la Corporación Nasa Kiwe"	Se llevó a cabo la revisión y verificación de los estudios, actas, recibos de obra y demás documentos asociados a los Contratos 048-2024 y 050-2024, se citó al contratista para avanzar con la firma del acta de liquidación una vez comprobado que se encuentra todo en regla. Para el contrato 067-2020, se encuentra que hay alguna documentación pendiente, pero por el tiempo que lleva finalizado se procede a realizar el cierre contractual por parte de la corporación.
Obligación 3: Apoyar el cumplimiento de las obligaciones generales de la supervisión	Se realiza la gestión documental de los proyectos relacionados al tema eléctrico para los años 2025 y 2026, con el fin de verificar que no haya documentación pendiente.
Obligación 4: Apoyar la formulación de proyectos de inversión requeridos por la entidad en el evento de ser necesario.	Se revisan solicitudes recibidas por parte de las comunidades para priorizar usuarios sin servicio, formular proyectos de construcción de redes de media y baja tensión para elaborar un banco de proyectos.
Anexos: Acta de visita de obra, registro fotográfico de las visitas	

ARQ. JUAN CAMILO MANZANO TORRES
Asesora Área Vivienda y Electrificación

ING. DIEGO ALEJANDRO RUIZ MUÑOZ
CONTRATISTA

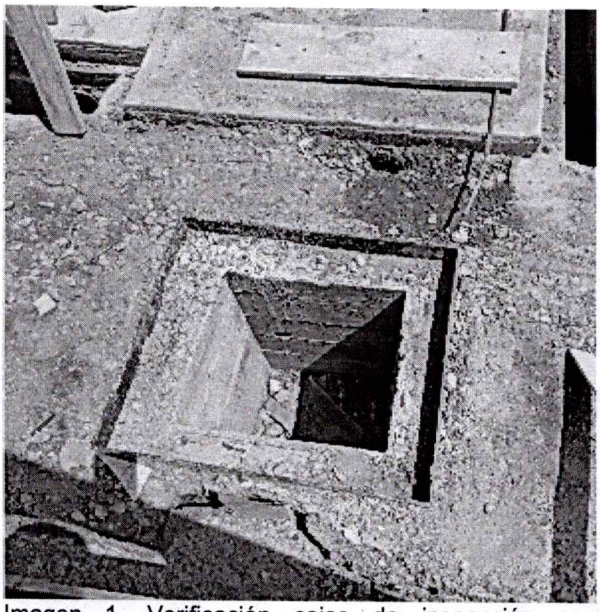

Imagen 1. Verificación cajas de inspección para acometida subterránea UAS Toez-Paez.

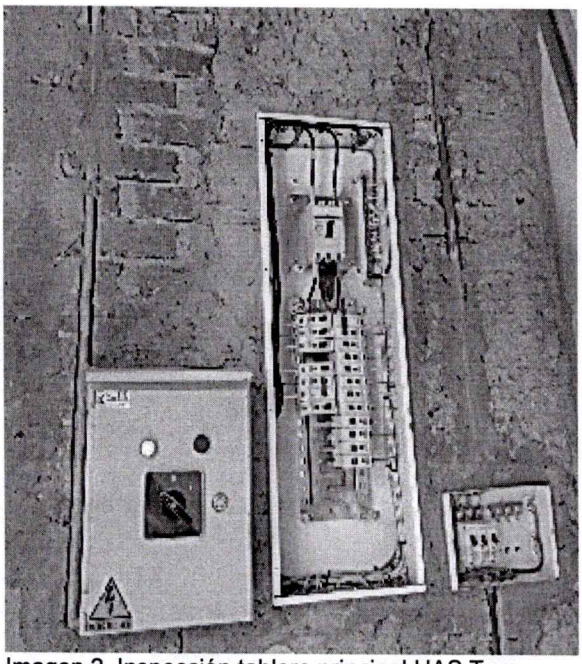

Imagen 2. Inspección tablero principal UAS Toez.

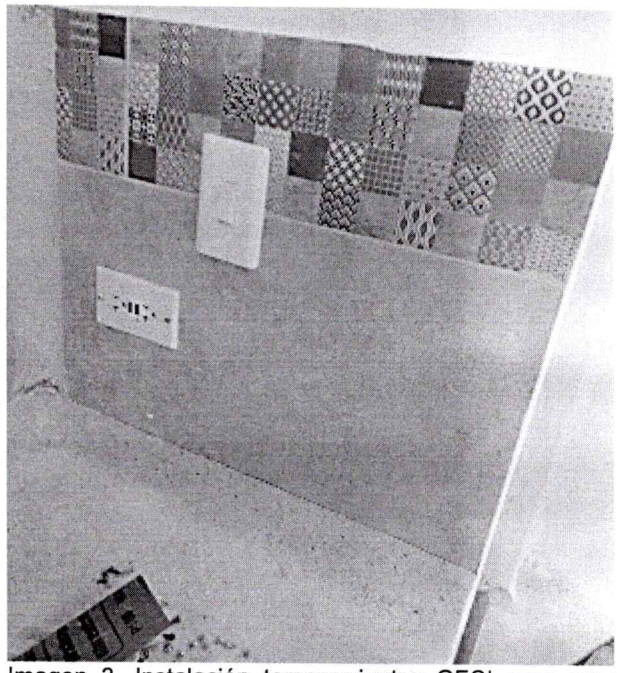

Imagen 3. Instalación tomacorrientes GFCI para zonas húmedas, UAS Toez.

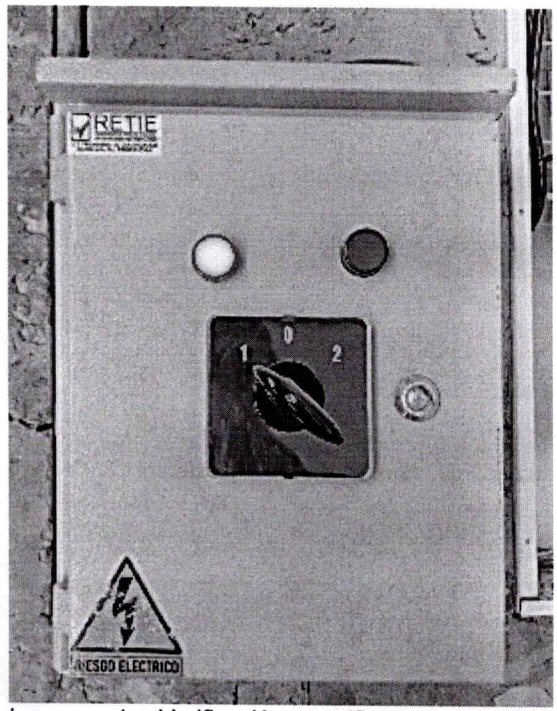

Imagen 4. Verificación certificados de calidad de productos.

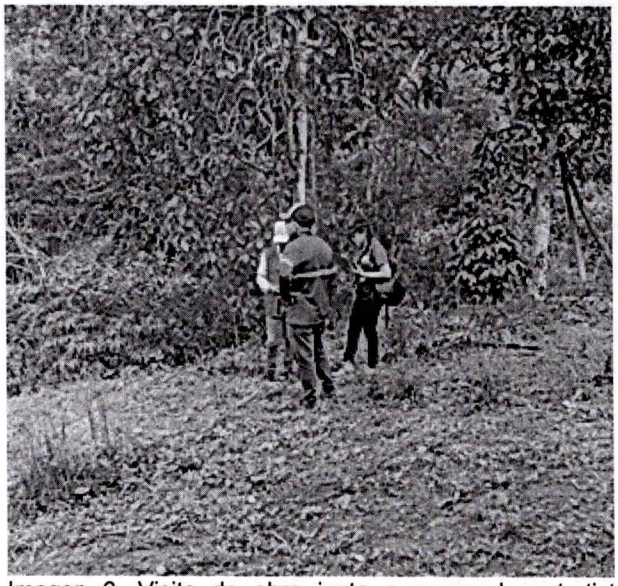

Imagen 6. Visita de obra junto a personal contratista Consorcio Redes Eléctricas Paez, vereda la Honda, Paez.

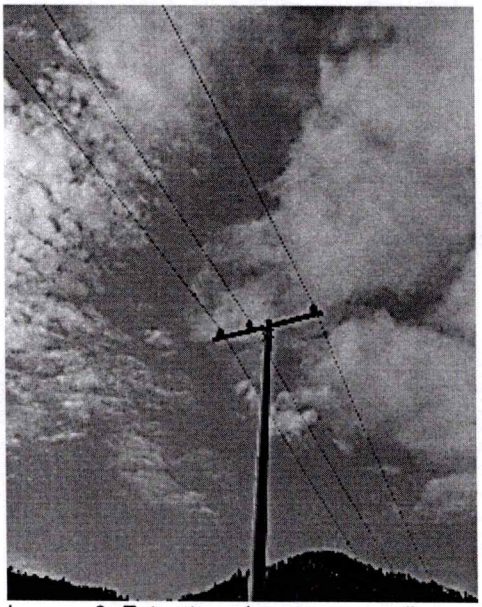

Imagen 8. Estructura de paso en media tensión, vereda la Honda, Paez

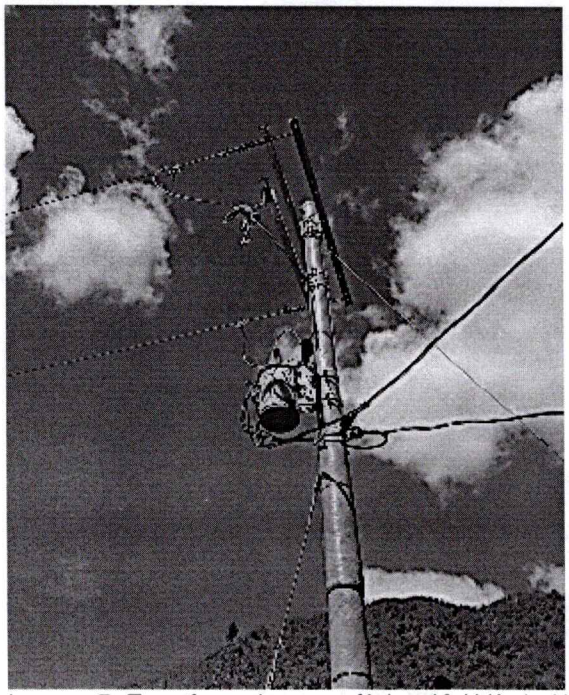

Imagen 7. Transformador monofásico 10 kVA, la Honda, Paez.



Imagen 9. Placas con características postes de fibra de vidrio, la Honda, Paez