MINISTERIO DE DEFENSA NACIONAL
COMANDO GENERAL DE LAS FUERZAS MILITARES
EJÉRCITO NACIONAL
EJÉRCITO NACIONAL CENTRAL ADMINISTRATIVA Y CONTABLE REGIONAL VILLAVICENCIO

PAGO 2

CONTRATO 57

VF

SOSTENIMIENTO CANINOS

CRP 876

VETERINARIA EL BURRO

REC 10 $ 223.336.167,23

A-02-02-01-002-003	A-02-02-01-003-005	A-02-02-01-004-008
$ 133.634.887,50	$ 86.451.426,56	$ 3.249.853,17

89.701.279,73.

Dirección de la dependencia/unidad militar
CALLE 5 No 17 MZA 7 remansos de Rosa Blanca
Ciudad o municipio - Depto.
Villavicencio Meta
Correo institucional de la dependencia/unidad militar – cenacvil@buzonejercito.mil.co

MINISTERIO DE DEFENSA NACIONAL
COMANDO GENERAL DE LAS FUERZAS MILITARES
EJÉRCITO NACIONAL
SEPTIMA BRIGADA
BATALLON DE INGENIEROS DE COMBATE N° 7
"GENERAL CARLOS ALBAN ESTUPIÑAN"

Villavicencio, Meta 21 ABR 2026

INFORME DE SUPERVISIÓN 02

I. DATOS GENERALES DEL CONTRATO

CONTRATO	**No. 057-CENACVILL-2025**
CDP No.	15025 DEL 10 SEPTIEMBRE DEL 2025
CRP No.	283325 DEL 06-11-2025
CDP No. VF CRP No. VF	826 DEL 07 – 01-2026 826 DEL 07 – 01-2026
Objeto	SUMINISTRO DE MATERIAL VETERINARIO Y SOSTENIMIENTO PARA CANINOS CORRESPONDIENTE A LA VIGENCIA FUTURA 2026, PARA LAS UNIDADES CENTRALIZADAS ADMINISTRATIVAMENTE POR LA CENACVIL.
CANTIDAD	OMITIDO
NOMBRE DEL CONTRATISTA	**DIANA GIOVANNA YEPES RUBIO** propietaria del establecimiento de comercio **VETERINARIA EL BURRO NIT.35261900-0.**
FECHA DE SUSCRIPCIÓN	24 de octubre de 2025
VALOR DEL CONTRATO	TRESCIENTOS CINCUENTA Y SIETE MILLONES NOVECIENTOS CINCUENTA Y UN MIL SETECIENTOS NOVENTA Y OCHO PESOS MCTE.**($357.951.798.00)**
FORMA DE PAGO	**CLÁUSULA TERCERA- FORMA Y CONDICIONES DE PAGO:** El MINISTERIO DE DEFENSA NACIONAL – EJÉRCITO NACIONAL – CENTRAL ADMINISTRATIVA Y CONTABLE REGIONAL VILLAVICENCIO", se obliga a pagar de acuerdo con la disponibilidad PAC situado por la Dirección del Tesoro Nacional, se realizará en PAGOS PARCIALES dentro de los cuarenta y cinco (45) días siguientes de conformidad con la ley 2024 del 23 de julio de 2020 "por medio de la cual se adoptan normas de pago en plazos justos en el ámbito mercantil y se dictan otras disposiciones en materia de pago y facturación", presentación de la documentación previa entrega de bienes y recibo a satisfacción por parte del Supervisor del contrato, y cumplimiento de los trámites administrativos a que haya lugar, cuando cumpla con los siguientes requisitos: 1. Presentación de factura en Original, (Deberá presentar facturación electrónica de estar obligado), de conformidad con la resolución No. 000042 del 05 de mayo de 2020, Así mismo deberá cargar los documentos soporte del pago por la sección "EJECUCIÓN" en la plataforma SECOP II.

	2. Acta de recibo a satisfacción de los bienes recibidos o servicios prestados por parte Ministerio de Defensa Nacional Ejército Nacional – Central Administrativa y Contable -CENAC REGIONAL VILLAVICENCIO, debidamente suscrita por el Supervisor del contrato y el representante legal del Contratista. 3. Entrada al Almacén 4. Informe de supervisión. 5. Certificación expedida y soportada (planillas de pago) del pago de aportes parafiscales por el revisor fiscal o en su defecto por el representante legal a fecha 30 del mes vencido anterior a la fecha de pago NOTA: En caso de PERSONA JURÍDICA deberá acreditar el pago de los aportes a seguridad social, ARL y parafiscales mediante certificación expedida y soportada (planillas de pago) por el revisor fiscal cuando este exista de acuerdo con los requerimientos de ley o en su defecto por el representante legal. La PERSONA NATURAL deberá allegar, adicional a lo exigido para persona jurídica, copia de la planilla de pago de aportes a salud, pensión y riesgos laborales como trabajador independiente, con el respectivo comprobante de pago. El ingreso base de cotización debe ser sobre el 40% del valor bruto mensual facturado, conforme a la Circular 00001 del 6 de diciembre de 2004 expedida por el Ministerio de Hacienda y Crédito Público y de la Protección Social. Igualmente deberá tener en cuenta lo establecido en la Resolución No. 209 del 12 de febrero de 2020 "Por la cual se adiciona el esquema de presunción de costos para los trabajadores independientes por cuenta propia y los trabajadores independientes con contratos diferentes a prestación de servicios personales conforme a su actividad económica". En caso de que la PERSONA NATURAL O JURÍDICA esté obligada a facturar electrónicamente, deberá enviar la facturación electrónica debidamente validada por la DIAN Contenedor. adjuntar PDF-Factura EV con XLM FACTURACIÓN ELECTRÓNICA (SI APLICA) de acuerdo a: • Resolución No. 00042 de fecha mayo 05 de 2020- DIAN • DIRECTIVA PRESIDENCIAL No. 09 del 17 de septiembre de 2020 • CIRCULAR EXTERNA No. 016 del 09 de marzo de 2021 – Sistema Integrado de Información Financiera SIIF Nación – Proceso de Recepción de facturas electrónicas de venta, Notas Debito y Notas Crédito. Presentación de la factura electrónica según sea el caso.
FECHA DE ENTREGA	MARZO DE 2026
LUGAR DE ENTREGA	ALMACEN DE INTENDENCIA BASPC7 – BIVAR
CONTRATOS MODIFICATORIOS O ADICIONALES	Modificatorio N° 1 de acuerdo a lo solicitado por el supervisor mediante radicado N° **2025976003032631** de fecha 01 de diciembre de 2025.

	Modificatorio N° 2 de acuerdo a lo solicitado por el supervisor mediante radicado N° **2025976037718093** de fecha 11 de diciembre de 2025. Modificatorio N° 3 de acuerdo a lo solicitado por el supervisor mediante radicado N° **2026976003887673** de fecha 11 de febrero de 2026.
SUPERVISOR DEL CONTRATO	**MY. DAVID ALEJANDRO MARTINEZ MORENO** OFICIAL OPERACIONES BIALB 7 Y/O QUIEN HAGA SUS VECES

II. APROBACION POLIZA

Por encontrarse la garantía única de acuerdo con lo dispuesto en el artículo 25 numeral 19, art 30 numeral 12 y art 41 de la ley 80 de 1993, fue aprobada y en concordancia con el decreto 1082 del 26 mayo 2015, póliza No CV-100055212 de fecha 30 de octubre del 2025 expedida por aseguradora seguros mundial, que cubre los riesgos de:

RIESGO ASEGURADO	VALOR ASEGURADO	VIGENCIA
CUMPLIMIENTO	$ 55.050.678,00	29-10-2025 AL 29-04-2026
PRESTACIONES SOCIALES	$ 13.762.669,50	29-10-2025 AL 29-10-2028
CALIDAD Y CORRECTO FUNCIONAMIENTO	$ 55.050.678,00	29-10-2025 AL 29-04-2026

III. MODIFICATORIOS Y/O ADICIONALES

Modificatorio N° 1

Mediante radicado N° **2025976003032631**: MDN-CGFM-COEJC-SECEJ-JEMOP-DIV04-BR7-BIALB7-S4 -29.25 de fecha 01 de diciembre de 2025 el supervisor del contrato manifestó a la empresa que dentro del contrato en mención quedo establecido un apalancamiento por el rubro A-02-02-01-002-003 *" Productos de molinería, almidones y productos derivados del almidón; otros productos alimenticios"* para ser ejecutado en la vigencia 2025 por valor de $ 203.397, sin embargo en el momento de realizar el plan se evidencia que el valor del bulto de comida necesaria para el canino supera el valor del presupuesto asignado razón por la cual se solicita sea autorizada una modificación para el valor del concentrado a adquirir en la vigencia 2025. Así mismo se aclara que para la vigencia 2026 se continua con el valor adjudicado en el contrato el cual se encuentra estipulado por $ 204.506.

Que mediante modificatorio N° 1 Aclaratorio N° 1 firmado el día 09 de diciembre de 2025 se modificó el valor del Item N° 2 aclarándose que su valor para ejecutar el apalancamiento de la vigencia 2025 será de $ 203.397,00 y que para la ejecución de la vigencia 2026 quedara el valor adjudicado en el contrato el cual es de $ 204.506,00.

Modificatorio N° 2

Mediante radicado N° **2025976037718093**: MDN-CGFM-COEJC-SECEJ-JEMOP-DIV04-BR7-BIALB7-S4 -29.25 de fecha 11 de diciembre de 2025 el supervisor del contrato solicitó a la Central Administrativa y Contable de Villavicencio una reducción al contrato N° 057 por un valor de $ 72 el cual fue un saldo generado luego de la ejecución del apalancamiento vigencia 2025 para el BITER7 distribuidos de la siguiente manera:

UNIDAD BENEFICIADA	PRODUCTOS DE MOLINERÍA, ALMIDONES Y PRODUCTOS ALIMENTICIOS A-02-02-01-002-003	OTROS PRODUCTOS QUÍMICOS; FIBRAS ARTIFICIALES (O FIBRAS INDUSTRIALES HECHAS POR EL HOMBRE) A-02-02-01-003-005	APARATOS MÉDICOS, INSTRUMENTOS ÓPTICOS Y DE PRECISIÓN, RELOJES A-02-02-01-004-008	TOTAL DEDUCCIÓN
	VALOR A DEDUCIR	VALOR A DEDUCIR	VALOR A DEDUCIR	
BITER7	$ 0,00	$ 65	$ 7	$ 72
TOTAL A REDUCIR				$ 72

Modificatorio N° 3 (Adición)

Mediante radicados N°. **2026976003887673** MDN-CGFM-COEJC-SECEJ-JEMOP-DIV04-BR7- BIALB7-EJC-29.25 de fecha 11 de febrero del 2026 y **2026859000282041** MDN-CGFM-COEJC-SECEJ-JEMOP-DIV04-BR22-bipar-eje-.29.25: de fecha 12 de febrero de 2026 los supervisores del contrato solicitaron a la Central Administrativa y Contable de Villavicencio una adición al contrato N° 057 por un valor de **$ 82.698.408.00** con destino a las unidades de la BR7 Y BR22 distribuidos en los siguientes rubros presupuestales:

ARTICULO PRESUPUESTAL	RECURSO	DESCRIPCIÓN DEL RUBRO	UNIDAD BENEFICIADA	PRESUPUESTO A EJECUTAR
A-02-02-01-002-003	10	PRODUCTOS DE MOLINERIA, DERIVADOS DEL ALMIDOS, OTROS PRODUCTOS ALIMENTICIOS.	BR7- BR22	$ 49.498.722.00
A-02-02-01-003-005		OTROS PRODUCTOS QUIMICOS, FIRAS ARTIFICIALES (O FIBRAS INDUSTRIALES HECHAS POR EL HOMBRE).		$ 31.987.332.00
A-02-02-01-004-008		APARADOS MEDICOS INSTRUMENTOS OPTICOS Y PRECISIÓN, RELOJES		$ 1.212.354.00
TOTAL ADICIÓN				**$ 82.698.408,00**

IV. MATERIAL RECIBIDO

Mediante el acta que a continuación se relacionan entregó dentro del plazo establecido en el Contrato, **AL MINISTERIO DE DEFENSA NACIONAL – EJÉRCITO NACIONAL-CENAC V/CIO** los bienes y/o servicios objeto del Contrato, los cuales se recibieron a satisfacción:

UNIDADES QUE SE LES SUMINISTRA EL MATERIAL

EJAPI						
02-02-01-002-003 PRODUCTOS DE MOLINERÍA, ALMIDONES Y PRODUCTOS DERIVADOS DEL ALMIDÓN; OTROS PRODUCTOS ALIMENTICIOS						
ÍTEM	CÓDIGO DANE	DESCRIPCIÓN DEL BIEN Y/O SERVICIO	UNIDAD MEDIDA	CANTIDAD	VALOR UNITARIO	VALOR TOTAL
2	2331101	ALIMENTO COMPLETO PARA PERROS ADULTOS: INGREDIENTES MAÍZ Y/O SORGO HARINA DE CARNE Y HUESO HARINA PROTEICA DE POLLO HARINA DE PESCADO HARINA DE SOYA Y/O CONCENTRADO PROTEICO DE SOYA ARROZ CONCENTRADO PROTEICO DE MAÍZ TRIGO GRASA ANIMAL Y/O ACEITE VEGETAL ESTABILIZADO CON ANTIOXIDANTES BHT SABORIZANTE A BASE DE MENUDENCIAS DE CERDO Y/O POLLO INULINA FOSFATO DE CALCIO SAL ARVEJA DESHIDRATADA ZANAHORIA DESHIDRATADA L LISINA DL METIONINA CARBONATO DE CALCIO CLORURO DE COLINA CLORURO DE POTASIO COLORES ARTIFICIALES ROJO 40 AMARILLO 5 AMARILLO 6 AZUL 2 NIACINA SUPLEMENTOS VITAMÍNICOS A E B12 D3 PANTOTENATO DE CALCIO SUPLEMENTO DE RIBOFLAVINA BIOTINA ÁCIDO FÓLICO MONONITRATO DE TIAMINA CLORHIDRATO DE PIRIDOXINA COMPLEJO MENADIONA SÓDICA BISULFITO FUENTE DE ASTRIDAD DE VITAMINA K SULFATO DE ZINC PROTEINATO DE ZINC SULFATO FERROSO PROTEINATO DE HIERRO SULFATO DE MANGANESO ROTEINATO DE MANGANESOSULFATO DE COBRE PROTEINATO DE COBRE YODATO DE CALCIO SELENITO DE SODIO PROTEINATO DE SELENIO COMPOSICIÓN NUTRICIONAL	BULTO X 22,7 KG	5	$ 204.506,36	$ 1.022.531,80

		PROTEINA MIN 25.0 GRASA CRUDA MIN 12.0 FIBRA CRUDA MAX 4 CENIZA MAX 9 HUMEDAD MAX 12 0 MIN 0 8 MAX 1 3 CALCIO MIN 1 1 MAX 1 8				
3	2331101	COMIDA HÚMEDA PARA PERROS ADULTOS, DE TODAS LAS RAZAS CARNE INGREDIENTES AGUA SUFICIENTE PARA PROCESO CARNE DE PAVO GLUTEN DE TRIGO VÍSCERAS DE CERDO ALMIDÓN DE MAÍZ MODIFICADO HARINA DE SOYA CONCENTRADO PROTEICO DE SOYA CLORURO DE POTASIO FOSFATO TRICÁLCICO SAL CLORURO DE COLINA COLOR CARAMELO SULFATO DE ZINC SULFATO FERROSO SUPLEMENTO DE VITAMINA E NIACINA SULFATO DE COBRE SULFATO DE ANGANESO MONONITRATO DE TIAMINA PANTONETATO DE CALCIO HIDROCLORURO DE PIRIDOXINA SUPLEMENTO DE VITAMINA B12 SUPLEMENTO DE RIBOFLAVINA SUPLEMENTO DE VITAMINA A YODURO DE POTASIO ÁCIDO FÓLICO SUPLEMENTO DE VITAMINA D3 BIOTINA SELENITO DE SODIO. COMPONENTE NUTRICIONAL PROTEÍNA CRUDA MIN 10 0 PROTEÍNA CRUDA MIN 10,0 % FIBRA CRUDA MAX 1.0% HUMEDAD MAX 82. 0% CENIZA MAX 3.0% CALCIO MIN-MAX 0,15% /0.55% FOSFORO MIN-MÁX 0,13% /0.40%	SOBRE X 100 GMS	17	$ 4 989 44	$ 84 820 48
7	2331101	COMIDA HUMEDA PARA PERRO SABOR POLLO INGREDIENTES HÍGADO DE POLLO, GRASA DE CERDO, ARROZ INTEGRAL, QUINUA, ARVEJA, ZANAHORIA, PAPA, PROTEÍNA DE SOYA, AGUA, SAL, ALMIDÓN MODIFICADO, GOMA GUAR, VITAMINAS (A, D3, E), TIAMINA, RIBOFLAVINA, NIACINA, ÁCIDO PANTOTÉNICO, CLORURO DE COLINA, PIRIDOXINA, BIOTINA, VITAMINA B12, ÁCIDO FÓLICO, CARBONATO DE CALCIO, SULFATO DE MANGANESO, SULFATO DE COBRE, SULFATO DE HIERRO, SULFATO DE ZINC, SELENIO ORGÁNICO, CLORURO DE POTASIO, YODATO DE CALCIO, TAURINA. COMPONENTES NUTRICIONALES: PROTEINA MINIMO 13% GRASA MÍNIMO 5,0% FIBRA CRUDA MÁXIMO 3,0% HUMEDAD MÁXIMO 80,0% TAURINA MIN 490 MG/KG	TARRO X 300 Gr	7	$ 16.140,86	$ 112.986,02
				TOTAL		$ 1.220.338,30

A-02-02-01-003-005 OTROS PRODUCTOS QUÍMICOS, FIBRAS ARTIFICIALES (O FIBRAS INDUSTRIALES HECHAS POR EL HOMBRE)

ITEM	CODIGO DANE	DESCRIPCIÓN DEL BIEN Y/O SERVICIO	UNIDAD MEDIDA	CANTIDAD	VALOR UNITARIO	VALOR TOTAL
27	3526201	AMITRAZ 3G EXIPIENTES 100 ML. FRASCO POR 50 ML	FRASCO X 50 ML	2	14.758,33	29.516,66
61	3526201	CLORHEXIDINA SUSPENSION TOPICA EN SPRAY PARA ENJUAGUE BUCAL FRASCO POR 120 ML	FRASCO X 120 ML	1	46.410,78	46.410,78
63	3526201	CLOTRIMAZOL 1.00 GR, NEOMICINA 0.50 GR, BETAMETAZONA 0.04 GR, CREMA X 100 GR.	CREMA X 100 GR	1	59.580,05	59.580,05
67	3526201	COUMAPHOS 1 G, BARRA JABON ECTOPARASITICIDA X 100 G	BARRA JABON X 100 GM	6	15.041,43	90.248,58
94	3526201	FEBANTEL 450 MG; PAMOATO DE PIRANTEL 432 MG; PRAZIQUANTEL 150 MG; IVERMECTINA 0.18 MG; BLISTER X 2 TABLETAS	BLISTER X 2 TABLETAS	1	67.835,14	67.835,14
103	3526201	FLURALANER (MICRONIZADO) 136.4MG, EXCIPIENTES CSP 10 G. PERROS DE 20 A 40 KG. TABLETA 1000 MG.	TABLETA	1	144.298,35	144.298,35
185	3526201	SHAMPOO CON IRGASAN DP 300,TEXAPON 24 ML, COMPERLAND KD 7 ML, EUPERLAN 5 G, GLUCOMATE DOE 10 G, GLUCQUAT100 3G, EXCIPIENTES C.S.P 100 ML SHAMPOO X 500 ML	FRASCO 500 ML	3	79.258,56	237.775,68
187	3526201	SOLUCION DE CLORURO DE SODIO 0,9 G,AGUA PARA INYECCION C.S.P 100 ML BOLSA X 500 CC.	BOLSA X 500 CC.	1	5.780,65	5.780,65
220	3526201	VITAMINA B1 600 MCG; VITAMINA B2 3 MG; VITAMINA B6 4 MG; VITAMINA B12 30 MCG; NIACINAMIDA 10 MG; FLUOR MÁXIMO 0 %; CALCIO MÍNIMO 10 %; FÓSFORO MÍNIMO 6 %; VITAMINA D3 5.000 UI; VITAMINA A 50 UI; VEHÍCULO CSP 1 ML	FRASCO X 250 ML	2	51.170,37	102.340,74
289	3526201	PENTOXIFILINA - UNIDAD 400 MG DE PENTOXIFILINA EXCIPIENTES: CADA COMPRIMIDO CONTIENE 23,33 MG DE LACTOSA.	UNIDAD	3	1.586,11	4.758,33
					TOTAL	788.642,96

APARATOS MÉDICOS, INSTRUMENTOS ÓPTICOS Y DE PRECISION, RELOJES.						
301	4815003	GUANTES QUIRURGICOS ESTERILES TALLA 8	PAR	5	4.974,58	24.872,90
320	4815003	CUCHILLAS DE ALTA CALIDAD FABRICADA EN ACERO INOXIDABLE, PARA CORTE DE PELICULAS CON DOS FILOS, DOS CARAS FACETADAS EN AMBOS LADOS.	CAJA POR 5 HOJAS	2	2.050,29	4.100,58
					TOTAL	28.973,48
				VALOR TOTAL		2.037.854,74

BIDEH4						
02-02-01-002-003 PRODUCTOS DE MOLINERÍA, ALMIDONES Y PRODUCTOS DERIVADOS DEL ALMIDÓN; OTROS PRODUCTOS ALIMENTICIOS						
ITEM	CODIGO DANE	DESCRIPCIÓN DEL BIEN Y/O SERVICIO	UNIDAD MEDIDA	CANTIDAD	VALOR UNITARIO	VALOR TOTAL

2	2331101	ALIMENTO COMPLETO PARA PERROS ADULTOS: INGREDIENTES MAÍZ Y/O SORGO HARINA DE CARNE Y HUESO HARINA PROTEICA DE POLLO HARINA DE PESCADO, HARINA DE SOYA Y/O CONCENTRADO PROTEICO DE SOYA ARROZ CONCENTRADO PROTEICO DE MAÍZ TRIGO GRASA ANIMAL Y/O ACEITE VEGETAL ESTABILIZADO CON ANTIOXIDANTES BHT SABORIZANTE A BASE DE MENUDENCIAS DE CERDO Y/O POLLO INULINA FOSFATO DE CALCIO SAL ARVEJA DESHIDRATADA ZANAHORIA DESHIDRATADA L LISINA DL METIONINA CARBONATO DE CALCIO CLORURO DE COLINA CLORURO DE POTASIO COLORES ARTIFICIALES ROJO 40 AMARILLO 5 AMARILLO 6 AZUL 2 NIACINA SUPLEMENTOS VITAMÍNICOS A E B12 D3 PANTOTENATO DE CALCIO SUPLEMENTO DE RIBOFLAVINA BIOTINA ÁCIDO FÓLICO MONONITRATO DE TIAMINA CLORHIDRATO DE PIRIDOXINA COMPLEJO MENADIONA SÓDICA BISULFITO FUENTE DE ACTIVIDAD DE VITAMINA K SULFATO DE ZINC PROTEINATO DE ZINC SULFATO FERROSO PROTEINATO DE HIERRO SULFATO DE MANGANESO PROTEINATO DE MANGANESO SULFATO DE COBRE PROTEINATO DE COBRE YODATO DE CALCIO SELENITO DE SODIO PROTEINATO DE SELENIO COMPOSICIÓN NUTRICIONAL PROTEINA MIN 25.0 GRASA CRUDA MIN 12.0 FIBRA CRUDA MAX 4 CENIZA MAX 9 HUMEDAD MAX 12 0 MIN 0 8 MAX 1 3 CALCIO MIN 1 1 MAX 1 8	BULTO X 22,7 KG	11	$ 204.506,36	$ 2.249.569,98
6	2331101	COMIDA HÚMEDA PARA PERROS PAVO-POLLO, INGREDIENTES AGUA SUFICIENTE PARA PROCESO, CARNE DE POLLO, CARNE DE PAVO, VÍSCERAS DE CERDO, GLUTEN DE TRIGO, HARINA DE SOYA, ALMIDON DE MAÍZ MODIFICADO, TOCINO (PRESERVADO CON NITRITO DE SODIO), SAL, CLORURO DE POTASIO, COLORANTES (CARAMELO, DIÓXIDO DE TITANIO), FOSFATO DE CALCIO, CLORURO DE COLINA, CARBONATO DE CALCIO, SULFATO DE ZINC, SUPLEMENTO DE VITAMINA E, SULFATO FERROSO, NIACINA, SULFATO DE COBRE, MONONITRATO DE TIAMINA, SULFATO DE MANGANESO, PANTOTENATO DE CALCIO, HIDROCLORURO DE PIRIDOXINA, SUPLEMENTO DE VITAMINA B-12, SUPLEMENTO DE RIBOFLAVINA, SUPLEMENTO DE VITAMINA A, IODURO DE POTASIO, ÁCIDO FÓLICO, SUPLEMENTO DE VITAMINA D-3, BIOTINA, SELENITO DE SODIO. COMPONENTE NUTRICIONAL PROTEÍNA CRUDA (MIN.) 10 % GRASA CRUDA MIN. 3,0% FIBRA CRUDA (MAX.)1,5 % HUMEDAD (MAX.) 80,0% CENIZA MAX 3,5 %	TARRO X 374	15	$ 12.725,08	$ 190.876,20
				TOTAL		$ 2.440.446,16

A-02-02-01-003-005 OTROS PRODUCTOS QUÍMICOS, FIBRAS ARTIFICIALES (O FIBRAS INDUSTRIALES HECHAS POR EL HOMBRE):

ÍTEM	CÓDIGO DANE	DESCRIPCIÓN DEL BIEN Y/O SERVICIO	UNIDAD MEDIDA	CANTIDAD	VALOR UNITARIO	VALOR TOTAL
32	3526201	ANTIDIARREICO COMPUESTO POR: TRIMETROPIN 1G, SULFAMETAZINA 5G, CAOLIN 13G PECTINA 0,8G, CLORURO DE SODIO 0,526 G, CLORURO DE POTASIO 0,205G, EXCIPIENTES CSP 100 ML	FRASCO POR 160 ML	2	70.954,51	141.909,02
34	3526201	ANTISEPTICO DE USO EXTERNO, COMPUESTO POR: YODO.POVIDONA (EQUIVALENTE AL 1% DE YODO DISPONIBLE) 10G. VEHICULO HUMECTANTE C.S.P. 100.0 ML. GLICERINA 10 G.	FRASCO * LT	3	134.914,67	404.744,01
86	3526201	CREMA TÓPICA COMPUESTA POR: EXTRACTO ACUOSO DE TRITICUM VULGARE 200 MG/100 ML CADA 100 G CONTIENE EXTRACTO ACUOSO DE TRITICUM VULGARE (RESIDUO SECO 200 MG/100 ML) 15,0 G.	CAJA CON TUBO COLAPSIBLE DE 60 G.	3	134.147,31	402.441,93
87	3526201	ECTOPARATISIDA PARA USO EXTERNO COMPUESTO POR CIPERMETRINA AL 15% TARRO X LITRO	TARRO X LITRO	5	77.907,44	389.537,20
163	3526201	PENICILINA G BENZATÍNICA 125.000 UI PENICILINA G PROCAÍNICA 93.750 UI PENICILINA G SÓDICA 93.750 U, EXCIPIENTES 1 ML, I POR 10.000.000	FRASCO AMPOLLA CON 10.000.000 U.I. DE	6	39.686,60	238.119,60
					TOTAL	1.576.751,76

A-02-02-01-004-008 APARATOS MÉDICOS, INSTRUMENTOS ÓPTICOS Y DE PRECISIÓN; RELOJES.

ÍTEM	CÓDIGO DANE	DESCRIPCIÓN DEL BIEN Y/O SERVICIO	UNIDAD MEDIDA	CANTIDAD	VALOR UNITARIO	VALOR TOTAL
301	4815003	GUANTES QUIRURGICOS ESTERILES TALLA 8	PAR	12	4.974,58	59.694,96
					TOTAL	59.694,96
			VALOR TOTAL			4.076.892,88

GRULI

02-02-01-002-003 PRODUCTOS DE MOLINERÍA, ALMIDONES Y PRODUCTOS DERIVADOS DEL ALMIDÓN; OTROS PRODUCTOS ALIMENTICIOS

ÍTEM	CÓDIGO DANE	DESCRIPCIÓN DEL BIEN Y/O SERVICIO	UNIDAD MEDIDA	CANTIDAD	VALOR UNITARIO	VALOR TOTAL
2	2331101	ALIMENTO COMPLETO PARA PERROS ADULTOS: INGREDIENTES MAÍZ Y/O SORGO HARINA DE CARNE Y HUESO HARINA PROTEICA DE POLLO HARINA DE PESCADO, HARINA DE SOYA Y/O CONCENTRADO PROTEICO DE SOYA ARROZ CONCENTRADO PROTEICO	BULTO X 22,7 KG	23	$ 204.506,36	$ 4.703.646,28

		DE MAIZ TRIGO GRASA ANIMAL Y/O ACEITE VEGETAL ESTABILIZADO CON ANTIOXIDANTES BHT SABORIZANTE A BASE DE MENUDENCIAS DE CERDO Y/O POLLO INULINA FOSFATO DE CALCIO SAL ARVEJA DESHIDRATADA ZANAHORIA DESHIDRATADA L LISINA DL METIONINA CARBONATO DE CALCIO CLORURO DE COLINA CLORURO DE POTASIO COLORES ARTIFICIALES ROJO 40 AMARILLO 5 AMARILLO 6 AZUL 2 NIACINA SUPLEMENTOS VITAMINICOS A E B12 D3 PANTOTENATO DE CALCIO SUPLEMENTO DE RIBOFLAVINA BIOTINA ÁCIDO FÓLICO MONONITRATO DE TIAMINA CLORHIDRATO DE PIRIDOXINA COMPLEJO MENADIONA SÓDICA BISULFITO FUENTE DE ACTIVIDAD DE VITAMINA K SULFATO DE ZINC PROTEINATO DE ZINC SULFATO FERROSO PROTEINATO DE HIERRO SULFATO DE MANGANESO PROTEINATO DE MANGANESO SULFATO DE COBRE PROTEINATO DE COBRE YODATO DE CALCIO SELENITO DE SODIO PROTEINATO DE SELENIO COMPOSICIÓN NUTRICIONAL PROTEINA MIN 25.0 GRASA CRUDA MIN 12.0 FIBRA CRUDA MAX 4 CENIZA MAX 9 HUMEDAD MAX 12 0 MIN 0 8 MAX 1 3 CALCIO MIN 1 1 MAX 1 8				
			TOTAL			$ 4.703.646,28

A-02-02-01-003-005 OTROS PRODUCTOS QUÍMICOS; FIBRAS ARTIFICIALES (O FIBRAS INDUSTRIALES HECHAS POR EL HOMBRE):

ÍTEM	CÓDIGO DANE	DESCRIPCIÓN DEL BIEN Y/O SERVICIO	UNIDAD MEDIDA	CANTIDAD	VALOR UNITARIO	VALOR TOTAL
63	3526201	CLOTRIMAZOL 1.00 GR, NEOMICINA 0.50 GR, BETAMETAZONA 0.04 GR, CREMA X 100 GR.	CREMA X 10 GR	4	$ 59.580,05	$ 238.320,20
67	3526201	COUMAPHOS 1 G, BARRA JABON ECTOPARASITICIDA X 100 G	BARRA JABON X 100 GM	8	$ 15.041,43	$ 120.331,44
94	3526201	FEBANTEL 450 MG; PAMOATO DE PIRANTEL 432 MG; PRAZIQUANTEL 150 MG; IVERMECTINA 0.18 MG; BLÍSTER X 2 TABLETAS	BLÍSTER X 2 TABLETAS	8	$ 67.835,14	$ 542.681,12
103	3526201	FLURALANER (MICRONIZADO) 136.4MG, EXCIPIENTES CSP 10 G, PERROS DE 20 A 40 KG. TABLETA 1000 MG.	TABLETA	8	$ 144.296,35	$ 1.154.370,80
185	3526201	SHAMPOO CON IRGASAN DP 300,TEXAPON 24 ML, COMPERLAND KD 7 ML, EUPERLAN 5 G, GLUCOMATE DOE 10 G, GLUCQUAT100 3G, EXCIPIENTES C.S.P 100 ML SHAMPOO X 500 ML	FRASCO 500 ML	8	$ 79.258,56	$ 634.068,48
220	3526201	VITAMINA B1 600 MCG; VITAMINA B2 3 MG; VITAMINA B6 4 MG; VITAMINA B12 30 MCG; NIACINAMIDA 10 MG; FLUOR MÁXIMO 0 %; CALCIO MÍNIMO 10 %; FÓSFORO MÍNIMO 6 %; VITAMINA D3 5.000 UI; VITAMINA A 50 UI; VEHÍCULO. CSP 1 ML	FRASCO X 250 ML	9	$ 51.170,37	$ 460.533,33
					TOTAL	$ 3.150.305,37

A-02-02-01-004-008 APARATOS MÉDICOS, INSTRUMENTOS ÓPTICOS Y DE PRECISIÓN, RELOJES.

ÍTEM	CÓDIGO DANE	DESCRIPCIÓN DEL BIEN Y/O SERVICIO	UNIDAD MEDIDA	CANTIDAD	VALOR UNITARIO	VALOR TOTAL
301	4815003	GUANTES QUIRURGICOS ESTERILES TALLA 8	PAR	8	$ 4.974,58	$ 39.796,64
330	4815003	TERMOMETRO DIGITAL VETERINARIO	UNIDAD	3	$ 25.243,36	$ 75.730,08
					TOTAL	$ 115.526,72
				VALOR TOTAL		7.969.478,37

GMD04

02-02-01-002-003 PRODUCTOS DE MOLINERÍA, ALMIDONES Y PRODUCTOS DERIVADOS DEL ALMIDÓN; OTROS PRODUCTOS ALIMENTICIOS

ÍTEM	CÓDIGO DANE	DESCRIPCIÓN DEL BIEN Y/O SERVICIO	UNIDAD MEDIDA	CANTIDAD	VALOR UNITARIO	VALOR TOTAL
2	2331101	ALIMENTO COMPLETO PARA PERROS ADULTOS: INGREDIENTES MAÍZ Y/O SORGO HARINA DE CARNE Y HUESO HARINA PROTEICA DE POLLO HARINA DE PESCADO, HARINA DE SOYA Y/O CONCENTRADO PROTEICO DE SOYA ARROZ CONCENTRADO PROTEICO DE MAÍZ TRIGO GRASA ANIMAL Y/O ACEITE VEGETAL ESTABILIZADO CON ANTIOXIDANTES BHT SABORIZANTE A BASE DE MENUDENCIAS DE CERDO Y/O POLLO INULINA FOSFATO DE CALCIO SAL ARVEJA DESHIDRATADA ZANAHORIA DESHIDRATADA L LISINA DL METIONINA CARBONATO DE CALCIO CLORURO DE COLINA CLORURO DE POTASIO COLORES ARTIFICIALES ROJO 40 AMARILLO 5 AMARILLO 6 AZUL 2 NIACINA SUPLEMENTOS VITAMINICOS A E B12 D3 PANTOTENATO DE CALCIO SUPLEMENTO DE RIBOFLAVINA BIOTINA ÁCIDO FÓLICO MONONITRATO DE TIAMINA CLORHIDRATO DE PIRIDOXINA COMPLEJO MENADIONA SÓDICA BISULFITO FUENTE DE ACTIVIDAD DE VITAMINA K SULFATO DE ZINC PROTEINATO DE ZINC SULFATO FERROSO PROTEINATO DE HIERRO SULFATO DE MANGANESO PROTEINATO DE MANGANESO SULFATO DE COBRE PROTEINATO DE COBRE YODATO DE CALCIO SELENITO DE SODIO PROTEINATO DE SELENIO COMPOSICIÓN NUTRICIONAL PROTEINA MIN 25.0 GRASA CRUDA MIN 12.0 FIBRA CRUDA MAX 4 CENIZA MAX 9 HUMEDAD MAX 12 0	BULTO X 22,7 KG	11	$ 204.506,36	$ 2.249.569,96

		MIN 0 8 MAX 1 3 CALCIO MIN 1 1 MAX 1 8				
5	2331101	COMIDA HÚMEDA PARA PERROS ADULTOS DE TODAS LAS RAZAS CARNE INGREDIENTES AGUA SUFICIENTE PARA PROCESO CARNE DE PAVO GLUTEN DE TRIGO VÍSCERAS DE CERDO ALMIDÓN DE MAÍZ MODIFICADO HARINA DE SOYA CONCENTRADO PROTEICO DE SOYA CLORURO DE POTASIO FOSFATO TRICÁLCICO SAL CLORURO DE COLINA COLOR CARAMELO SULFATO DE ZINC SULFATO FERROSO SUPLEMENTO DE VITAMINA E NIACINA SULFATO DE COBRE SULFATO DE MANGANESO MONONITRATO DE TIAMINA PANTONETATO DE CALCIO HIDROCLORURO DE PIRIDOXINA SUPLEMENTO DE VITAMINA B12 SUPLEMENTO DE RIBOFLAVINA SUPLEMENTO DE VITAMINA A YODURO DE POTASIO ÁCIDO FÓLICO SUPLEMENTO DE VITAMINA D3 BIOTINA SELENITO DE SODIO. COMPONENTE NUTRICIONAL PROTEÍNA CRUDA MIN 10 0 PROTEÍNA CRUDA MIN 10.0 % FIBRA CRUDA MAX 1.0% HUMEDAD MAX 82. 0% CENIZA MAX 3.0% CALCIO MIN-MAX 0,15% /0.55% FOSFORO MIN-MÁX 0,13% /0.40%	SOBRE X 100 GMS	4	$ 4.089,44	$ 16.057,76
6	2331101	COMIDA HÚMEDA PARA PERROS PAVO-POLLO INGREDIENTES AGUA SUFICIENTE PARA PROCESO, CARNE DE POLLO, CARNE DE PAVO, VÍSCERAS DE CERDO, GLUTEN DE TRIGO, HARINA DE SOYA, ALMIDÓN DE MAÍZ MODIFICADO, TOCINO (PRESERVADO CON NITRITO DE SODIO), SAL, CLORURO DE POTASIO, COLORANTES: (CARAMELO, DIÓXIDO DE TITANIO), FOSFATO DE CALCIO, CLORURO DE COLINA, CARBONATO DE CALCIO, SULFATO DE ZINC, SUPLEMENTO DE VITAMINA E, SULFATO FERROSO, NIACINA, SULFATO DE COBRE, MONONITRATO DE TIAMINA, SULFATO DE MANGANESO, PANTOTENATO DE CALCIO, HIDROCLORURO DE PIRIDOXINA, SUPLEMENTO DE VITAMINA B-12, SUPLEMENTO DE RIBOFLAVINA, SUPLEMENTO DE VITAMINA A, IODURO DE POTASIO, ÁCIDO FÓLICO, SUPLEMENTO DE VITAMINA D-3, BIOTINA, SELENITO DE SODIO. COMPONENTE NUTRICIONAL PROTEÍNA CRUDA (MIN.) 10 % GRASA CRUDA MIN. 3,0% FIBRA CRUDA AX.)1,5 % HUMEDAD (MAX.) 80,0% CENIZA MAX 3,5 %	TARRO X 374	2	$ 12.725,08	$ 25.450,16
7	2331101	COMIDA HÚMEDA PARA PERRO SABOR POLLO INGREDIENTES HÍGADO DE POLLO, GRASA DE CERDO, ARROZ INTEGRAL, QUINUA, ARVEJA, ZANAHORIA, PAPA, PROTEÍNA DE SOYA, AGUA, SAL, ALMIDÓN MODIFICADO, GOMA GUAR, VITAMINAS (A, D3, E), TIAMINA, RIBOFLAVINA, NIACINA, ÁCIDO ANTOTÉNICO, CLORURO DE COLINA, PIRIDOXINA, BIOTINA, VITAMINA B12, ÁCIDO FÓLICO, . CARBONATO DE CALCIO, SULFATO DE MANGANESO, SULFATO DE COBRE, SULFATO DE HIERRO, SULFATO DE ZINC, SELENIO ORGÁNICO, CLORURO DE POTASIO, YODATO DE CALCIO, TAURINA. COMPONENTES NUTRICIONALES: PROTEÍNA MÍNIMO 13% GRASA MÍNIMO 5,0% FIBRA CRUDA MÁXIMO 3,0% HUMEDAD MÁXIMO 80,0% TAURINA MIN 490 MG/KG	TARRO X 300 Gr	4	$ 16.140,86	$ 64.563,44
8	2331101	COMIDA HÚMEDA PARA PERRO SABOR CARNE INGREDIENTES HIGADO DE CERDO, GRASA DE CERDO, ARROZ INTEGRAL, QUINUA, ARVEJA, ZANAHORIA, PAPA, PROTEÍNA DE SOYA, AGUA, SAL, ALMIDÓN MODIFICADO, GOMA GUAR, VITAMINAS (A, D3, E), TIAMINA, RIBOFLAVINA, NIACINA, ÁCIDO PANTOTÉNICO, CLORURO DE COLINA, RIDOXINA, BIOTINA, VITAMINA B12, ÁCIDO FÓLICO, CARBONATO DE CALCIO, SULFATO DE MANGANESO, SULFATO DE COBRE, SULFATO DE HIERRO, SULFATO DE ZINC, SELENIO ORGÁNICO, CLORURO DE POTASIO, YODATO DE CALCIO, TAURINA. COMPOSICIÓN NUTRICIONAL PROTEÍNA MÍNIMO 11.3% GRASA MÍNIMO 4,0% FIBRA CRUDA MÁXIMO 3,0% CENIZA MÁXIMO 5,0% HUMEDAD MÁXIMO 80,0% TAURINA MIN 490 MG/KG	TARRO X 300 Gr	5	$ 16.140,86	$ 80.704,30
			TOTAL			$ 2.440.245,62

A-02-02-01-003-005 OTROS PRODUCTOS QUÍMICOS, FIBRAS ARTIFICIALES (O FIBRAS INDUSTRIALES HECHAS POR EL HOMBRE);

ÍTEM	CÓDIGO BIENES	DESCRIPCIÓN DEL BIEN Y/O SERVICIO	UNIDAD MEDIDA	CANTIDAD	VALOR UNITARIO	VALOR TOTAL
60	3526201	CLORHEXIDINA JABON X 100 GR	UNIDAD	2	$ 26.138,46	52.276,92
88	3526201	ECTOPARATISIDA PARA USO EXTERNO COMPUESTO POR CIPERMETRINA AL 15% TARRO X 500 ML	TARRO X 500 ML	3	$ 54.763,79	164.291,37
88	3526201	ENDECTOCIDA DE ADMINISTRACION ORAL, COMPUESTO POR IVERMECTINA 5G, EXCIPIENTES CS.	ESTUCHE CON 6 BLISTER DE 10 COMPRIMIDOS	2	$ 134.800,29	269.600,58
93	3526201	EXTRACTO DE HIGADO (5 MCG DE VIT B12) 0.083 G EXCIPIENTES 1 ML	FRASCO X 100 ML	2	$ 54.641,98	109.283,96
103	3526201	FLURALANER (MICRONIZADO) 136.4MG, EXCIPIENTES CSP 10 G, PERROS DE 20 A 40 KG. TABLETA 1000 MG.	TABLETA	2	$ 144.296,35	288.592,70
108	3526201	GENTAMICINA BASE 0.3 G	TUBO *15 ML	2	$ 58.226,74	116.453,48
141	3526201	METRONIDAZOL BENZOILO MICRONIZADO 250 MG, PODOPHYLLUMPELTATUM 1%, EXCIPIENTES C.S.P 1 ML.	FRASCO * 50 ML	2	$ 23.288,27	46.576,54

191	3526201	SOLUCION INYECTABLE DE VITAMINAS DEL COMPLEJO B A BASE DE TIAMINA(B1) 35 MG, RIBOFLAVINA (B2) 5 MG, NICOTINAMIDA (B3) 100 MG, PANTOTENATO DE CALCIO (B5) 5 MG, CIANOCOBALAMINA (B12) 100 MCG. EXIPIENTES C.S.P. 1 ML	FRASCO X 500 ML	1	$ 131.812,13	131.812,13
215	3526201	CEPA ONDERSTEPOORT ATENUADA DE MOSQUILLO CANINO 10, TCID 50-, CEPA DE ADENOVIRUS CANINO 10/3, PFU-CEPA DE PARVOVIRUS CANINO 10/7, TCID50-, CEPA DE PARAINFLUENZA CANINA 10/5, PFU, + VACUNA INACTIVA PARA LA INMNIZACION ACTIVAEN PERROS CONTA LEPTOSPIRA CANICOLA, LEPTOSPIRA, ICTEROHAEMORHAGIOE Y RABIA.	FRASCO X DOSIS	2	$ 51.054,28	102.108,56
260	3526201	SHAMPOO: ANTIMICÓTICO TÓPICO EN FORMA DE CHAMPÚ A BASE DE KETOCONAZOL AL 2%.	FRASCO X 500 ml	3	$ 98.020,41	294.061,23
					TOTAL	1.575.057,47

A-02-02-01-004-008 APARATOS MÉDICOS, INSTRUMENTOS ÓPTICOS Y DE PRECISIÓN, RELOJES.						
ÍTEM	CÓDIGO DANE	DESCRIPCIÓN DEL BIEN Y/O SERVICIO	UNIDAD MEDIDA	CANTIDAD	VALOR UNITARIO	VALOR TOTAL
334	4815003	VENOCLISIS MACROGOTEO CON PUERTO EN Y	UNIDAD	1,00	$ 1.767,61	1.767,61
335	4815003	GUANTES DE NITRILO TALLA M	CAJA X 100 UN	1,00	$ 45.244,61	45.244,61
338	4815003	SONDA ENDOTRAQUEAL NO. 8, PRESENTACION X UNIDAD	UNIDAD	1,00	$ 11.124,25	11.124,25
					TOTAL	58.136,47
					VALOR TOTAL	4.073.439,55

BISER						
02-02-01-002-003 PRODUCTOS DE MOLINERÍA, ALMIDONES Y PRODUCTOS DERIVADOS DEL ALMIDÓN; OTROS PRODUCTOS ALIMENTICIOS						
ÍTEM	CÓDIGO DANE	DESCRIPCIÓN DEL BIEN Y/O SERVICIO	UNIDAD MEDIDA	CANTIDAD	VALOR UNITARIO	VALOR TOTAL
2	2331101	ALIMENTO COMPLETO PARA PERROS ADULTOS; INGREDIENTES MAÍZ Y/O SORGO HARINA DE CARNE Y HUESO HARINA PROTEICA DE POLLO HARINA DE PESCADO, HARINA DE SOYA Y/O CONCENTRADO PROTEICO DE SOYA ARROZ CONCENTRADO PROTEICO DE MAÍZ TRIGO GRASA ANIMAL Y/O ACEITE VEGETAL ESTABILIZADO CON ANTIOXIDANTES BHT SABORIZANTE A BASE DE MENUDENCIAS DE CERDO Y/O POLLO INULINA FOSFATO DE CALCIO SAL ARVEJA DESHIDRATADA ZANAHORIA DESHIDRATADA L LISINA DL METIONINA CARBONATO DE CALCIO CLORURO DE COLINA CLORURO DE POTASIO COLORES ARTIFICIALES ROJO 40 AMARILLO 5 AMARILLO 6 AZUL 2 NIACINA SUPLEMENTOS VITAMÍNICOS A E B12 D3 PANTOTENATO DE CALCIO SUPLEMENTO DE RIBOFLAVINA BIOTINA ÁCIDO FÓLICO MONONITRATO DE TIAMINA CLORHIDRATO DE PIRIDOXINA COMPLEJO MENADIONA SÓDICA BISULFITO FUENTE DE ACTIVIDAD DE VITAMINA K SULFATO DE ZINC PROTEINATO DE ZINC SULFATO FERROSO PROTEINATO DE HIERRO. SULFATO DE MANGANESO PROTEINATO DE MANGANESO SULFATO DE COBRE PROTEINATO DE COBRE YODATO DE CALCIO SELENITO DE SODIO PROTEINATO DE SELENIO COMPOSICIÓN NUTRICIONAL PROTEINA MIN 25.0 GRASA CRUDA MIN 12 0 FIBRA CRUDA MAX 4 CENIZA MAX 9 HUMEDAD MAX 12 0 MIN 0 8 MAX 1 3 CALCIO MIN 1 1 MAX 1 8	BULTO X 22,7 KG	53	$ 204.506,36	$ 10.838.837,08
4	2331101	COMIDA HÚMEDA PARA PERROS SABOR POLLO AGUA SUFICIENTE PARA PROCESO CARNE DE POLLO HÍGADO DE CERDO GLUTEN DE TRIGO VÍSCERAS DE CERDO ALMIDÓN DE MAÍZ MODIFICADO HARINA DE SOYA CONCENTRADO PROTEICO DE SOYA CLORURO DE POTASIO FOSFATO TRICÁLCICO SAL CLORURO DE COLINA COLOR CARAMELO SULFATO DE ZINC SULFATO FERROSO SUPLEMENTO DE VITAMINA E NIACINA SULFATO DE COBRE. SULFATO DE MANGANESO MONONITRATO DE TIAMINA PANTONETATO DE CALCIO HIDROCLORURO DE PIRIDOXINA SUPLEMENTO DE VITAMINA B12 SUPLEMENTO DE RIBOFLAVINA SUPLEMENTO DE VITAMINA A YODURO DE POTASIO ÁCIDO FÓLICO SUPLEMENTO DE VITAMINA D-3 BIOTINA SELENITO DE SODIO. COMPONENTE NUTRICIONAL PROTEÍNA CRUDA MIN 10.0 % GRASA CRUDA MIN 2.0 % FIBRA CRUDA MAX 1.0% HUMEDAD MAX 82.0% CENIZA (MAX.) 3,0% CALCIO (MIN-MAX) 0,15%/0.55% FOSFORO (MIN-MÁX) 0,13% /0.40%	SOBRE X 100 GMS	8	$ 4.989,44	$ 39.915,52

6	2331101	COMIDA HUMEDA PARA PERROS PAVO-POLLO INGREDIENTES AGUA SUFICIENTE PARA PROCESO, CARNE DE POLLO, CARNE DE PAVO, VISCERAS DE CERDO, GLUTEN DE TRIGO, HARINA DE SOYA, ALMIDON DE MAÍZ MODIFICADO, TOCINO (PRESERVADO CON NITRITO DE SODIO), SAL, CLORURO DE POTASIO, COLORANTES (CARAMELO, DIÓXIDO DE TITANIO), FOSFATO DE CALCIO, CLORURO DE COLINA, CARBONATO DE CALCIO, SULFATO DE ZINC, SUPLEMENTO DE VITAMINA E, SULFATO FERROSO, NIACINA, SULFATO DE COBRE, MONONITRATO DE TIAMINA, SULFATO DE MANGANESO, PANTOTENATO DE CALCIO, HIDROCLORURO DE PIRIDOXINA, SUPLEMENTO DE VITAMINA B-12, SUPLEMENTO DE RIBOFLAVINA, SUPLEMENTO DE VITAMINA A, IODURO DE POTASIO, ÁCIDO FÓLICO, SUPLEMENTO DE VITAMINA D-3, BIOTINA, SELENITO DE SODIO. COMPONENTE NUTRICIONAL PROTEÍNA CRUDA (MIN.) 10 % GRASA CRUDA MIN. 3,0% FIBRA CRUDA (MAX.)1,5 % HUMEDAD (MAX.) 80,0% CENIZA MAX 3,5 %	TARRO X 374	12	$ 12.725,08	$ 152.700,96
		TOTAL				$ 11.031.453,56

BISER

A-02-02-01-002-005 OTROS PRODUCTOS QUÍMICOS; FIBRAS ARTIFICIALES (O FIBRAS INDUSTRIALES HECHAS POR EL HOMBRE).

ÍTEM	CÓDIGO DANE	DESCRIPCIÓN DEL BIEN Y/O SERVICIO	UNIDAD MEDIDA	CANTIDAD	VALOR UNITARIO	VALOR TOTAL
27	3526201	AMITRAZ 3G EXIPIENTES 100 ML, FRASCO POR 50 ML	FRASCO X 50 ML	3	14.758,33	44.274,99
63	3526201	CLOTRIMAZOL 1.00 GR, NEOMICINA 0.50 GR, BETAMETAZONA 0.04 GR, CREMA X 100	CREMA X 100 GR	17	59.560,05	1.012.860,85
67	3526201	COUMAPHOS 1 G, BARRA JABON ECTOPARASITICIDA X 100 G	BARRA JABON X	17	15.041,43	255.704,31
70	3526201	DESINFECTANTE FENOLICO NO TOXICO, COMPUESTO POR ACEITES CREOSOTADOS DERIVADOS DE LA HULLA 40G(CRESOLES 17,2%), EXCIPIENTES: ACEITE DE RICINO, COLOFONIA, HIDROXIDO DE SODIO Y AGUA	GARRAFA * 3800	2	95.171,73	190.343,46
94	3526201	FEBANTEL 450 MG; PAMOATO DE PIRANTEL 432 MG; PRAZIQUANTEL 150 MG; IVERMECTINA 0.18 MG; BLISTER X 2 TABLETAS	BLISTER X 2 TABLETAS	17	67.835,14	1.153.197,38
103	3526201	FLURALANER (MICRONIZADO) 138.4MG; EXCIPIENTES CSP 10 G, PERROS DE 20 A 40 KG, TABLETA 1000 MG.	TABLETA	16	144.296,35	2.308.741,60
220	3526201	VITAMINA B1 600 MCG; VITAMINA B2 3 MG; VITAMINA B6 4 MG; VITAMINA B12 30 MCG; NIACINAMIDA 10 MG; FLUOR MÁXIMO 0 %; CALCIO MÍNIMO 10 %; FÓSFORO MÍNIMO 6 %; VITAMINA D3 5.000 UI; VITAMINA A 50 UI; VEHÍCULO CSP 1 ML	FRASCO X 250 ML	21	51.170,37	1.074.577,77
224	3526201	YODOPOVIDONA 10 G, EQUIVALE A 1.0 G DE YODO, VEHÍCULO C.B.P. 100 ML, SOLUCION	GALON	3	137.127,68	411.383,04
283	3526201	SHAMPOO KETO CLEAN - UNIDAD KETOCONAZOL 2%. EL KETOCONAZOL ES UN FÁRMACO ANTIMICÓTICO AZÓLICO, DE LA CLASE IMIDAZOL, EN LA CUAL SE ENCUENTRAN CLOTRIMAZOL, MICONAZOL, ECONAZOL, OXICONAZOL, SULCONAZOL, BIFONAZOL, TIOCONAZOL, FLUCONAZOL E ITRACONAZOL	UNIDAD	19	35.580,34	676.026,46
					TOTAL	7.127.109,86

APARATOS MÉDICOS, INSTRUMENTOS ÓPTICOS Y DE PRECISIÓN; RELOJES

ÍTEM	CÓDIGO DANE	DESCRIPCIÓN DEL BIEN Y/O SERVICIO	UNIDAD MEDIDA	CANTIDAD	VALOR UNITARIO	VALOR TOTAL
299	4815003	GUANTES DE EXAMEN DESECHABLES X 100 UNIDADES, TALLA S	CAJA X 100 UND	2	46.235,13	92.470,26
302	4815003	GUARDIAN 1,5 LT PARA USO VETERINARIO	UNIDAD	1	11.859,70	11.859,70
313	4815003	TOALLAS DE PAPEL SECANTE PAQUETE X 50 UNIDADES	PAQUETE X 50 UNIDADES	1	12.607,74	12.607,74
315	4815003	VINIPEL PLASTICO VINILICO ROLLO X 100 MTS PARA USO VETERINARIO	ROLLO X 100 MTS	2	13.983,02	27.966,04
318	4815003	BOLSAS ZIPPLOC 1000 ML CAJA X 20 UNIDADES	CAJA X 20 UNIDADES	2	18.472,98	36.945,96
320	4815003	CUCHILLAS DE ALTA CALIDAD FABRICADA EN ACERO INOXIDABLE, PARA CORTE DE PELICULAS CON DOS FILOS, DOS CARAS FACETADAS EN AMBOS LADOS.	CAJA POR 5 HOJAS	8	2.050,29	16.402,32
330	4815003	TERMOMETRO DIGITAL VETERINARIO	UNIDAD	2	25.243,36	50.486,72
334	4815003	VENOCLISIS MACROGOTEO CON PUERTO EN Y	UNIDAD	2	1.767,61	3.535,22
337	4815003	GASA ROLLO *CAJA 5YARDAS X UNIDAD	UNIDAD	2	8.103,56	16.207,12
					TOTAL	267.884,08
					VALOR TOTAL	$ 18.426.444,50

BITER7

02-02-01-002-003 PRODUCTOS DE MOLINERÍA, ALMIDONES Y PRODUCTOS DERIVADOS DEL ALMIDÓN; OTROS PRODUCTOS ALIMENTICIOS

ÍTEM	CÓDIGO DANE	DESCRIPCIÓN DEL BIEN Y/O SERVICIO	UNIDAD MEDIDA	CANTIDAD	VALOR UNITARIO	VALOR TOTAL
1	2331101	ALIMENTO CONCENTRADO PARA CANINOS ADULTOS POLLO INGREDIENTES ARROZ POLLO HARINA DE POLLO MAÍZ SALVADO DE TRIGO YUCA ACEITE DE POLLO HIDROLIZADO DE HÍGADO DE POLLO SEMILLA DE LINO LORURO DE SODIO CARBONATO DE CALCIO FÓSFORO DICÁLCICO CLORURO DE POTASIO MANANO OLIGOSACÁRIDOS SACCARÓMYCES CEREVISIAE CLORURO DE COLINA HIERRO QUELADO SULFATO FERROSO HIDROXICLORURO DE	BULTO X 25 KILOS	4	$ 217.562,13	$ 870.248,52

		ZINC ZINC QUELADO BETAGLUCANOS SELENIO QUELADO COBRE QUELADO YODATO DE CALCIO MANGANESO QUELADO SELENITO DE SODIO VITAMINA E TOCOFEROL ACETATO VITAMINA B3 NIACINAMIDA VITAMINA B5 VITAMINA 5 VITAMINA A RETINOL VITAMINA H BIOTINA VITAMINA B2 RIVOFLAVINA VITAMINA K3 MEADIONA VITAMINA B12 CIANOCOBALAMINA VITAMINA B1 TIAMINA VITAMINA B6 PIRIDOXINA VITAMINA D3 COLECALCIFEROL VITAMINA B9 ÁCIDO FÓLICO SALES DE ÁCIDO PROPIÓNICO TOCOFEROLES ACEITE DE ROMERO ÁCIDO CÍTRICO COMPONENTE NUTRICIONAL PROTEÍNA MIN 22 GRASA MIN 10,0 FIBRA MAX 4 HUMEDAD MAX 10 0 CENIZA MAX 8 CALCIO MIN 1 0 FOSFORO MIN 0 8				
7	2331101	COMIDA HUMEDA PARA PERRO SABOR POLLO INGREDIENTES HÍGADO DE POLLO, GRASA DE CERDO, ARROZ INTEGRAL, QUINUA, ARVEJA, ZANAHORIA, PAPA, PROTEÍNA DE SOYA, AGUA, SAL, ALMIDÓN MODIFICADO, GOMA GUAR, VITAMINAS (A, D3, E), TIAMINA, RIBOFLAVINA, NIACINA, ÁCIDO PANTOTÉNICO, CLORURO DE COLINA, PIRIDOXINA, BIOTINA, VITAMINA B12, ÁCIDO FÓLICO, CARBONATO DE CALCIO, SULFATO DE MANGANESO, SULFATO DE COBRE, SULFATO DE HIERRO, SULFATO DE ZINC, SELENIO ORGÁNICO, CLORURO DE POTASIO, YODATO DE CALCIO, TAURINA. COMPONENTES NUTRICIONALES: PROTEÍNA MÍNIMO 13% GRASA MÍNIMO 5,0% FIBRA CRUDA MÁXIMO 3,0% HUMEDAD MÁXIMO 80,0% TAURINA MIN 490 MG/KG	TARRO X 300 Gr	9	$ 16.140,86	$ 145.267,74
		TOTAL				$ 1.015.516,26

A-02-02-01-003-005 OTROS PRODUCTOS QUIMICOS; FIBRAS ARTIFICIALES (O FIBRAS INDUSTRIALES HECHAS POR EL HOMBRE):

ÍTEM	CÓDIGO DANE	DESCRIPCIÓN DEL BIEN Y/O SERVICIO	UNIDAD MEDIDA	CANTIDAD	VALOR UNITARIO	VALOR TOTAL
56	3526201	CICATRIZANTE, ANTISÉPTICO, COMPUESTO POR: ÁCIDO HIPOCLOROSO 0,045 ML EXCIPIENTES C.S.P 100 ML	TARRO X 120 Ml	1	43.885,90	43.885,90
63	3526201	CLOTRIMAZOL 1.00 GR, NEOMICINA 0.50 GR, BETAMETAZONA 0.04 GR, CREMA X 100 GR.	CREMA X 100 GR	1	59.580,05	59.580,05
67	3526201	COUMAPHOS 1 G, BARRA JABON ECTOPARASITICIDA X 100 G	BARRA JABON X 100 GM	2	15.041,43	30.082,86
94	3526201	FEBANTEL 450 MG; PAMOATO DE PIRANTEL 432 MG; PRAZIQUANTEL 150 MG; IVERMECTINA 0.18 MG; BLISTER X 2 TABLETAS	BLISTER X 2 TABLETAS	2	67.835,14	135.670,28
103	3526201	FLURALANER (MICRONIZADO) 138.4MG, EXCIPIENTES CSP 10 G. PERROS DE 20 A 40 KG TABLETA 1000 MG.	TABLETA	2	144.296,35	288.592,70
189	3526201	SOLUCION DE CLORURO DE SODIO, USP, 0,60 GR, MAS CLORURO DE POTASIO USP, 0,03 GR, MAS CLORURO DE CALCIO USP, 0,02 GR, MAS LACTATO DE SODIO USP, 0,31 GR, MOSM POR 500 MLL	BOLSA X500 CC.	1	5.713,05	5.713,05
212	3526201	VACUNA CANINA CONTRA LA RABIA CADA DOSIS DE 1 M CONTIENE: VIRUS RABICO CEPA PV-PARIS (PASTEUR) REPLICADO EN UNA LÍNEA CELULAR ESTABLE, INACTIVADO QUÍMICAMENTE Y ADICIONADO CON UN ADYUVANTE	FRASCO X DOSIS	1	17.042,36	17.042,36
216	3526201	VACUNA PENTAVALENTE CANINA CONTRA MOQUILLO HEPATITIS PARAINFLUENZA LEPTOSPIROSIS PARVOVIROSIS FRASCO X DOSIS	FRASCO X DOSIS	1	40.607,06	40.607,06
283	3526201	SHAMPOO KETO CLEAN - UNIDAD KETOCONAZOL 2% EL KETOCONAZOL ES UN FÁRMACO ANTIMICÓTICO AZÓLICO, DE LA CLASE IMIDAZOL EN LA CUAL SE ENCUENTRAN CLOTRIMAZOL, MICONAZOL, ECONAZOL, OXICONAZOL, SULCONAZOL, BIFONAZOL, TIOCONAZOL, FLUCONAZOL E ITRACONAZOL	UNIDAD	1	35.580,34	35.580,34
					TOTAL	656.754,60

APARATOS MÉDICOS; INSTRUMENTOS ÓPTICOS Y DE PRECISIÓN; RELOJES

ÍTEM	CÓDIGO DANE	DESCRIPCIÓN DEL BIEN Y/O SERVICIO	UNIDAD MEDIDA	CANTIDAD	VALOR UNITARIO	VALOR TOTAL
301	4815003	GUANTES QUIRURGICOS ESTERILES TALLA 8	PAR	2	4.974,58	9.949,16
320	4815003	CUCHILLAS DE ALTA CALIDAD FABRICADA EN ACERO INOXIDABLE PARA CORTE DE PELICULAS CON DOS FILOS, DOS CARAS FACETADAS EN AMBOS LADOS.	CAJA POR 5 HOJAS	1	2.050,29	2.050,29
334	4815003	VENOCLISIS MACROGOTEO CON PUERTO EN Y	UNIDAD	2	1.767,61	3.535,22
337	4815003	GASA ROLLO *CAJA 5YARDAS X UNIDAD	UNIDAD	1	8.103,56	8.103,56
					TOTAL	23.638,23
					VALOR TOTAL	1.695.909,09

BMMA4

02-02-01-002-003 PRODUCTOS DE MOLINERÍA; ALMIDONES Y PRODUCTOS DERIVADOS DEL ALMIDÓN; OTROS PRODUCTOS ALIMENTICIOS

ÍTEM	CÓDIGO DANE	DESCRIPCIÓN DEL BIEN Y/O SERVICIO	UNIDAD MEDIDA	CANTIDAD	VALOR UNITARIO	VALOR TOTAL

2	2331101	ALIMENTO COMPLETO PARA PERROS ADULTOS: INGREDIENTES MAÍZ Y/O SORGO HARINA DE CARNE Y HUESO - HARINA PROTEICA DE POLLO HARINA DE PESCADO, HARINA DE SOYA Y/O CONCENTRADO PROTEICO DE SOYA ARROZ CONCENTRADO PROTEICO DE MAÍZ TRIGO GRASA ANIMAL Y/O ACEITE VEGETAL ESTABILIZADO CON ANTIOXIDANTES BHT SABORIZANTE A BASE DE MENUDENCIAS DE CERDO Y/O POLLO INULINA FOSFATO DE CALCIO SAL ARVEJA DESHIDRATADA ZANAHORIA DESHIDRATADA L LISINA DL METIONINA CARBONATO DE CALCIO CLORURO DE COLINA CLORURO DE POTASIO COLORES ARTIFICIALES ROJO 40 AMARILLO 5 AMARILLO 6 AZUL 2 NIACINA SUPLEMENTOS VITAMÍNICOS A E B12 D3 PANTOTENATO DE CALCIO SUPLEMENTO DE RIBOFLAVINA BIOTINA ÁCIDO FÓLICO MONONITRATO DE TIAMINA CLORHIDRATO DE PIRIDOXINA COMPLEJO MENADIONA SÓDICA BISULFITO FUENTE DE ACTIVIDAD DE VITAMINA K SULFATO DE ZINC PROTEINATO DE ZINC SULFATO FERROSO PROTEINATO DE HIERRO SULFATO DE MANGANESO PROTEINATO DE MANGANESO SULFATO DE COBRE PROTEINATO DE COBRE YODATO DE CALCIO SELENITO DE SODIO PROTEINATO DE SELENIO COMPOSICIÓN NUTRICIONAL PROTEINA MIN 25.0 GRASA CRUDA MIN 12.0 FIBRA CRUDA MAX 4 CENIZA MAX 9 HUMEDAD MAX 12 0 MIN 0 8 MAX 1 3 CALCIO MIN 1 1 MAX 1 8	BULTO X 22,7 KG	11	$ 204.506,36	$ 2.249.569,96
3	2331101	COMIDA HUMEDA PARA PERROS ADULTOS DE TODAS LAS RAZAS CARNE INGREDIENTES AGUA SUFICIENTE PARA PROCESO CARNE DE PAVO GLUTEN DE TRIGO VISCERAS DE CERDO ALMIDON DE MAIZ MODIFICADO HARINA DE SOYA CONCENTRADO PROTEICO DE SOYA CLORURO DE POTASIO FOSFATO TRICÁLCICO SAL CLORURO DE COLINA COLOR CARAMELO SULFATO DE ZINC SULFATO FERROSO SUPLEMENTO DE VITAMINA E NIACINA SULFATO DE COBRE SULFATO DE MANGANESO MONONITRATO DE TIAMINA PANTONETATO DE CALCIO HIDROCLORURO DE PIRIDOXINA SUPLEMENTO DE VITAMINA B12 SUPLEMENTO DE RIBOFLAVINA SUPLEMENTO DE VITAMINA A YODURO DE POTASIO ÁCIDO FÓLICO SUPLEMENTO DE VITAMINA D3 BIOTINA SELENITO DE SODIO. COMPONENTE NUTRICIONAL PROTEÍNA CRUDA MIN 10 0 PROTEÍNA CRUDA MIN 10.0 % FIBRA CRUDA MAX 1.0% HUMEDAD MAX 82. 0% CENIZA MAX 3.0% CALCIO MIN-MAX 0,15% /0.65% FOSFORO MIN-MÁX 0,13% /0.40%	SOBRE X 100 GMS	38	$ 4.989,44	$ 189.598,72
		TOTAL				$ 2.439.168,68

A-02-02-01-003-005 OTROS PRODUCTOS QUÍMICOS; FIBRAS ARTIFICIALES (O FIBRAS INDUSTRIALES HECHAS POR EL HOMBRE);

ITEM	CODIGO DANE	DESCRIPCIÓN DEL BIEN Y/O SERVICIO	UNIDAD MEDIDA	CANTIDAD	VALOR UNITARIO	VALOR TOTAL
63	3526201	CLOTRIMAZOL 1.00 GR, NEOMICINA 0,50 GR, BETAMETAZONA 0.04 GR, CREMA X 100 GR.	CREMA X 100 GR	3	59.580,05	178.740,15
67	3526201	COUMAPHOS 1 G, BARRA JABON ECTOPARASITICIDA X 100 G	BARRA JABON X 100 GM	3	15.041,43	45.124,29
73	3526201	DEXTROSA AL 10 % 500 CC	UNIDAD	2	6.340,75	12.681,50
94	3526201	FEBANTEL 450 MG; PAMOATO DE PIRANTEL 432 MG; PRAZIQUANTEL 150 MG; IVERMECTINA 0.18 MG; BLISTER X 2 TABLETAS	BLISTER X 2 TABLETAS	4	67.835,14	271.340,56
103	3526201	FLURALANER (MICRONIZADO) 136.4MG; EXCIPIENTES CSP 10 G; PERROS DE 20-A 40 KG; TABLETA 1000 MG.	TABLETA	4	144.296,35	577.185,40
220	3526201	VITAMINA B1 600 MCG; VITAMINA B2 3 MG; VITAMINA B6 4 MG; VITAMINA B12 30 MCG; NIACINAMIDA 10 MG; FLUOR MÁXIMO 0 %; CALCIO MÍNIMO 10 %; FÓSFORO MÍNIMO 6 %; VITAMINA D3 5.000 UI; VITAMINA A 50 UI; VEHÍCULO CSP 1 ML	FRASCO X 250 ML	2	51.170,37	102.340,74
260	3526201	SHAMPOO; ANTIMICÓTICO TÓPICO EN FORMA DE CHAMPÚ A BASE DE KETOCONAZOL AL 2%.	FRASCO X 500 ml	3	98.020,41	294.061,23
267	3526201	SUPLEMENTO ALIMENTICIO VITAMÍNICO, MINERAL Y ÁCIDOS GRASOS VITAMINA A 56.000 UI VITAMINA D3 5.000 UI VITAMINA E 400 UI VITAMINA B2 12 MG,VITAMINA B6 55 MG,VITAMINA C 250 MG,NIACINA 40 MG,COLINA 7 G,BIOTINA 120 MG,INOSITOL 4 G,ZINC 350 MG,AZUFRE 800 MG,SELENIO 0.25 MG,LECITINA 9.5 G,ACIDO OLÉICO 2.6 %,ACIDO LINOLÉICO 6.2 %,ACIDO LINOLÉNICO 1%,EXTRACTO DE YUCCA SHIDIGERA 0.6 G,EXCIPIENTES CSP 1.000 GR,POLVO ORAL BOLSA POR 300 GR.	bolsa x 300 gr	2	45.324,88	90.649,76
					TOTAL	1.572.123,63

APARATOS MÉDICOS; INSTRUMENTOS ÓPTICOS Y DE PRECISIÓN; RELOJES

ITEM	CODIGO DANE	DESCRIPCIÓN DEL BIEN Y/O SERVICIO	UNIDAD MEDIDA	CANTIDAD	VALOR UNITARIO	VALOR TOTAL
301	4815003	GUANTES QUIRURGICOS ESTERILES TALLA 8	PAR	7	4.974,58	34.822,06
337	4815003	GASA ROLLO *CAJA 5YARDAS X UNIDAD	UNIDAD	3	8.103,56	24.310,68
					TOTAL	59.132,74
				VALOR TOTAL		4.070.425,05

BIAVA						
A-02-02-01-002-003 PRODUCTOS DE MOLINERÍA, ALMIDONES Y PRODUCTOS DERIVADOS DEL ALMIDÓN; OTROS PRODUCTOS ALIMENTICIOS						
ITEM	CÓDIGO DANE	DESCRIPCIÓN DEL BIEN Y/O SERVICIO	UNIDAD MEDIDA	CANTIDAD	VALOR UNITARIO	VALOR TOTAL
2	2331101	ALIMENTO COMPLETO PARA PERROS ADULTOS: INGREDIENTES MAÍZ Y/O SORGO HARINA DE CARNE Y HUESO HARINA PROTEICA DE POLLO HARINA DE PESCADO, HARINA DE SOYA Y/O CONCENTRADO PROTEICO DE SOYA ARROZ CONCENTRADO PROTEICO DE MAÍZ TRIGO GRASA ANIMAL Y/O ACEITE VEGETAL ESTABILIZADO CON ANTIOXIDANTES BHT SABORIZANTE A BASE DE MENUDENCIAS DE CERDO Y/O POLLO INULINA FOSFATO DE CALCIO SAL ARVEJA DESHIDRATADA ZANAHORIA DESHIDRATADA L LISINA DL METIONINA CARBONATO DE CALCIO CLORURO DE COLINA CLORURO DE POTASIO COLORES ARTIFICIALES ROJO 40 AMARILLO 5 AMARILLO 6 AZUL 2 NIACINA SUPLEMENTOS VITAMÍNICOS A E B12 D3 PANTOTENATO DE CALCIO SUPLEMENTO DE RIBOFLAVINA BIOTINA ÁCIDO FÓLICO MONONITRATO DE TIAMINA CLORHIDRATO DE PIRIDOXINA COMPLEJO MENADIONA SÓDICA BISULFITO FUENTE DE ACTIVIDAD DE VITAMINA K SULFATO DE ZINC PROTEINATO DE ZINC SULFATO FERROSO PROTEINATO DE HIERRO SULFATO DE MANGANESO PROTEINATO DE MANGANESO SULFATO DE COBRE PROTEINATO DE COBRE YODATO DE CALCIO SELENITO DE SODIO PROTEINATO DE SELENIO COMPOSICIÓN NUTRICIONAL PROTEINA MIN 25.0 GRASA CRUDA MIN 12.0 FIBRA CRUDA MAX 4 CENIZA MAX 9 HUMEDAD MAX 12.0 MIN 0 8 MAX 1 3 CALCIO MIN 1 1 MAX 1 8	BULTO X 22,7 KG	35	$ 204.506,38	$ 7.157.722,60
3	2331101	COMIDA HÚMEDA PARA PERROS ADULTOS DE TODAS LAS RAZAS CARNE INGREDIENTES AGUA SUFICIENTE PARA PROCESO CARNE DE PAVO GLUTEN DE TRIGO VÍSCERAS DE CERDO ALMIDÓN DE MAÍZ MODIFICADO HARINA DE SOYA CONCENTRADO PROTEICO DE SOYA CLORURO DE POTASIO FOSFATO TRICÁLCICO SAL CLORURO DE COLINA COLOR CARAMELO SULFATO DE ZINC SULFATO FERROSO SUPLEMENTO DE VITAMINA E NIACINA SULFATO DE COBRE SULFATO DE MANGANESO MONONITRATO DE TIAMINA PANTONETATO DE CALCIO HIDROCLORURO DE PIRIDOXINA SUPLEMENTO DE VITAMINA B12 SUPLEMENTO DE RIBOFLAVINA SUPLEMENTO DE VITAMINA A YODURO DE POTASIO ÁCIDO FÓLICO SUPLEMENTO DE VITAMINA D3 BIOTINA SELENITO DE SODIO, COMRONENTE NUTRICIONAL PROTEÍNA CRUDA MIN 10 0 PROTEÍNA CRUDA MIN 10.0 % FIBRA CRUDA MAX 1.0% HUMEDAD MAX 82 0% CENIZA MAX 3.0% CALCIO MIN-MAX 0,15% /0,55% FOSFORO MIN-MÁX 0,13%-/0,40% GRASA CRUDA MIN 12.0 FIBRA CRUDA MAX 4 CENIZA MAX 9 HUMEDAD MAX 12 0 MIN 0 8 MAX 1 3 CALCIO MIN 1 1 MAX 1 8	SOBRE X 100 GMS	32	$ 4.989,44	$ 159.662,08
TOTAL						$ 7.317.384,68
A-02-02-01-003-005 OTROS PRODUCTOS QUÍMICOS, FIBRAS ARTIFICIALES (O FIBRAS INDUSTRIALES HECHAS POR EL HOMBRE).						
ITEM	CÓDIGO DANE	DESCRIPCIÓN DEL BIEN Y/O SERVICIO	UNIDAD MEDIDA	CANTIDAD	VALOR UNITARIO	VALOR TOTAL
83	3526201	CLOTRIMAZOL 1.00 GR, NEOMICINA 0.50 GR, BETAMETAZONA 0.04 GR. CREMA X 100 GR.	CREMA X 100 GR	12	59.580,05	714.960,60
67	3526201	COUMAPHOS 1 G, BARRA JABON ECTOPARASITICIDA X 100 G	BARRA JABON X 100 GM	12	15.041,43	180.497,16
70	3526201	DESINFECTANTE FENOLICO NO TOXICO, COMPUESTO POR ACEITES CREOSOTADOS DERIVADOS DE LA HULLA 43G(CRESOLES 17.2%), EXCIPIENTES; ACEITE DE RICINO, COLOFONIA, HIDROXIDO DE SODIO Y AGUA	GARRAFA * 3800 CC	3	$ 95.171,73	285.515,19
114	3526201	GUAYACOLATO DE GLICERILO 50 MG	FRASCO X500ML	10	71.146,93	711.469,30
150	3526201	OMEPRAZOL 20 MG. CAJA POR 10 CÁPSULAS.	CAJA POR 10 CÁPSULAS	17	5.974,63	101.568,71
187	3526201	SOLUCION DE CLORURO DE SODIO 0,9 G,AGUA PARA INYECCION C.S.P 100 ML BOLSA X 500 CC.	BOLSA X500 CC.	24	5.780,65	138.735,60
216	3526201	VACUNA PENTAVALENTE CANINA CONTRA MOQUILLO HEPATITIS PARAINFLUENZA LEPTOSPIROSIS PARVOVIROSIS FRASCO X DOSIS	FRASCO X DOSIS	12	40.607,06	487.284,72
220	3526201	VITAMINA B1 600 MCG; VITAMINA B2 3 MG; VITAMINA B6 4 MG; VITAMINA B12 30 MCG; NIACINAMIDA 10 MG; FLUOR MÁXIMO 0 %; CALCIO MÍNIMO 10 %; FÓSFORO MÍNIMO 6 %; VITAMINA D3 5,000 UI; VITAMINA A 50 UI; VEHÍCULO CSP 1 ML	FRASCO X 250 ML	10	51.170,37	511.703,70
234	3526201	GENTAMICINA OTICA SIN DEXAMETASONA, GENTAMICINA SOLUCIÓN OFTÁLMICA 0.3%	Caja Con Frasco Con 10 ml.	10	10.574,46	105.744,60
283	3526201	SHAMPOO KETO CLEAN - UNIDAD KETOCONAZOL 2%. EL KETOCONAZOL ES UN FÁRMACO ANTIMICÓTICO	UNIDAD	10	35.580,34	355.603,40

		AZÓLICO, DE LA CLASE IMIDAZOL, EN LA CUAL SE ENCUENTRAN CLOTRIMAZOL, MICONAZOL, ECONAZOL, OXICONAZOL, SULCONAZOL, BIFONAZOL, TIOCONAZOL, FLUCONAZOL E ITRACONAZOL				
284	3526201	HEMOLITAN FRASCO 1 LT - UNIDAD VITAMINA B1 (MÍN.)1.500 MGVITAMINA B12 (MÍN.)15.000 MCGVITAMINA B2 (MÍN.)1.500 MGVITAMINA B6 (MÍN.)1.200 MGVITAMINA K3 (MÍN.)250 MGÁCIDO FÓLICO (MÍN.)5.000 MGÁCIDO NICOTÍNICO (MÍN.)1.200 MGCOBALTO (MÍN.)100 MGCOBRE (MÍN.) 500 MGHIERRO (MÍN.)4.500 MGPANTOTENATO DE CALCIO (MÍN.)1.200 MGZINC (MÍN.) 5.000 MGGLUCOSA (MÍN.)200 G	UNIDAD	4	217.164,55	868.658,20
318	3526201	COLLAR PARA PERROS - UNIDAD COLLAR DE 65 CM CONTIENE: 1 G DE DELTAMETRINA	UNIDAD	4	67.428,89	269.715,58
					TOTAL	4.731.856,74

APARATOS MEDICOS, INSTRUMENTOS ÓPTICOS Y DE PRECISIÓN, RELOJES						
ITEM	CODIGO DANE	DESCRIPCIÓN DEL BIEN Y/O SERVICIO	UNIDAD MEDIDA	CANTIDAD	VALOR UNITARIO	VALOR TOTAL
322	4815003	EQUIPO PARA TRANSFUSION SANGUINEA, UTILIZADO PARA LA ADMINISTRACIÓN O TRANSFUSIÓN DE SANGRE, SUS HEMOCOMPONENTES Y/O SUS DERIVADOS CON FILTRO DE 200 MICRON PARA RETENER COÁGULOS Y RESTOS CELULARES DISPOSITIVO DE PERFORACIÓN DE 20 GOTAS POR ML, Y CON ERGULADOR DE GOTEO DE PRESICIÓN. EMPACADO EN PAPEL GRADO MÉDICO Y FILM, ESTERILIZADAS CON OXIDO DE ETILENO.	UNIDAD	13	5.373,94	69.861,22
334	4815003	VENOCLISIS MACROGOTEO CON PUERTO EN Y	UNIDAD	36	1.767,61	63.633,96
335	4815003	GUANTES DE NITRILO TALLA M	CAJA X 100 UN	1	45.244,61	45.244,61
					TOTAL	178.739,79
					VALOR TOTAL	12.227.781,21

02-02-01-002-003 PRODUCTOS DE MOLINERÍA, ALMIDONES Y PRODUCTOS DERIVADOS DEL ALMIDÓN; OTROS PRODUCTOS ALIMENTICIOS						
ITEM	CODIGO DANE	DESCRIPCIÓN DEL BIEN Y/O SERVICIO	UNIDAD MEDIDA	CANTIDAD	VALOR UNITARIO	VALOR TOTAL
2	2331101	ALIMENTO COMPLETO PARA PERROS ADULTOS: INGREDIENTES MAÍZ Y/O SORGO HARINA DE CARNE Y HUESO HARINA PROTEICA DE POLLO HARINA DE PESCADO, HARINA DE SOYA Y/O CONCENTRADO PROTEICO DE SOYA ARROZ CONCENTRADO PROTEICO DE MAÍZ TRIGO GRASA ANIMAL Y/O ACEITE VEGETAL ESTABILIZADO CON ANTIOXIDANTES BHT SABORIZANTE A BASE DE MENUDENCIAS DE CERDO Y/O POLLO INULINA FOSFATO DE CALCIO SAL ARVEJA DESHIDRATADA ZANAHORIA DESHIDRATADA L LISINA DL METIONINA CARBONATO DE CALCIO CLORURO DE COLINA CLORURO DE POTASIO COLORES ARTIFICIALES ROJO 40 AMARILLO 5 AMARILLO 6 AZUL 2 NIACINA SUPLEMENTOS VITAMÍNICOS A E B12 D3 PANTOTENATO DE CALCIO SUPLEMENTO DE RIBOFLAVINA BIOTINA ÁCIDO FÓLICO MONONITRATO DE TIAMINA CLORHIDRATO DE PIRIDOXINA COMPLEJO MENADIONA SÓDICA BISULFITO FUENTE DE ACTIVIDAD DE VITAMINA K SULFATO DE ZINC PROTEINATO DE ZINC SULFATO FERROSO PROTEINATO DE HIERRO SULFATO DE MANGANESO PROTEINATO DE MANGANESO SULFATO DE COBRE PROTEINATO DE COBRE YODATO DE CALCIO SELENITO DE SODIO PROTEINATO DE SELENIO COMPOSICIÓN NUTRICIONAL PROTEINA MIN 25.0 GRASA CRUDA MIN 12.0 FIBRA CRUDA MAX 4 CENIZA MAX 9 HUMEDAD MAX 12 0 MIN 0 8 MAX 1 3 CÁLCIO MIN 1 1 MAX 1 8	BULTO X 22,7 KG	41	$ 204.506,38	$ 8.384.760,76
3	2331101	COMIDA HUMEDA PARA PERROS ADULTOS DE TODAS LAS RAZAS CARNE INGREDIENTES AGUA SUFICIENTE PARA PROCESO CARNE DE PAVO GLUTEN DE TRIGO VÍSCERAS DE CERDO ALMIDÓN DE MAÍZ MODIFICADO HARINA DE SOYA CONCENTRADO PROTEICO DE SOYA CLORURO DE POTASIO FOSFATO TRICÁLCICO SAL CLORURO DE COLINA COLOR CARAMELO SULFATO DE ZINC SULFATO FERROSO SUPLEMENTO DE VITAMINA E NIACINA SULFATO DE COBRE SULFATO DE MANGANESO MONONITRATO DE TIAMINA PANTONETATO DE CALCIO HIDROCLORURO DE PIRIDOXINA SUPLEMENTO DE VITAMINA B12 SUPLEMENTO DE RIBOFLAVINA SUPLEMENTO DE VITAMINA A YODURO DE POTASIO ÁCIDO FÓLICO SUPLEMENTO DE VITAMINA D3 BIOTINA SELENITO DE SODIO. COMPONENTE NUTRICIONAL PROTEÍNA CRUDA MIN 10 0 PROTEÍNA CRUDA MIN 10.0 % FIBRA CRUDA MAX 1.0% HUMEDAD MAX 82. 0% CENIZA MAX 3.0% CALCIO MIN-MAX 0,15% /0.55% FOSFORO MIN-MÁX 0,13% /0.40% GRASA CRUDA MIN 12.0 FIBRA CRUDA MAX 4 CENIZA MAX 9 HUMEDAD MAX 12 0	SOBRE X 100 GMS	31	$ 4.989,44	$ 154.672,64

		MIN 0 8 MAX 1 3 CALCIO MIN 1 1 MAX 1 8				
			TOTAL			$ 8.539.433,40

A-02-02-01-003-005 OTROS PRODUCTOS QUÍMICOS, FIBRAS ARTIFICIALES (O FIBRAS INDUSTRIALES HECHAS POR EL HOMBRE).						
ÍTEM	CÓDIGO DANE	DESCRIPCIÓN DEL BIEN Y/O SERVICIO	UNIDAD MEDIDA	CANTIDAD	VALOR UNITARIO	VALOR TOTAL
103	3526201	FLURALANER (MICRONIZADO) 136,4MG, EXCIPIENTES CSP 10 G, PERROS DE 20 A 40 KG. TABLETA 1000 MG.	TABLETA	14	$ 144.296,35	2.020.148,90
187	3526201	SOLUCION DE CLORURO DE SODIO 0,9 G AGUA PARA INYECCIÓN C.S.P 100 ML BOLSA X 500 CC.	BOLSA X500 CC.	31	$ 5.780,65	179.200,15
216	3526201	VACUNA: CONTRA BORDETELLABRONCHISEPTICA, EXTRACTO ANTIGÉNICO SIN ADYUVANTE OBTENIDO A PARTIR DE CÉLULAS DE BORDETTELLA BRONCHISEPTICA, QUE SE RECOMIENDA PARA LA PREVENCIÓN Y CONTROL DE LA TRAQUEOBRONQUITIS INFECCIOSA CANINA (TBI) "TOS DE PERRERA".	UNIDAD.	7	$ 40.363,25	282.542,75
220	3526201	VITAMINA B1 600 MCG; VITAMINA B2 3 MG; VITAMINA B6 4 MG; VITAMINA B12 30 MCG; NIACINAMIDA 10 MG; FLUOR MÁXIMO 0 %; CALCIO MÍNIMO 10 %; FÓSFORO MÍNIMO 6 %; VITAMINA D3 5.000 UI; VITAMINA A 50 UI; VEHÍCULO CSP 1 ML	FRASCO X 250 ML	7	$ 51.170,37	358.192,59
260	3526201	SHAMPOO: ANTIMICÓTICO TÓPICO EN FORMA DE CHAMPÚ A BASE DE KETOCONAZOL AL 2%.	FRASCO X 500 ml	7	$ 98.020,41	686.142,87
284	3526201	HEMOLITAN FRASCO 1 LT - UNIDAD VITAMINA B1 (MÍN.)1.500 MGVITAMINA B12 (MÍN.)15.000 MCGVITAMINA B2 (MÍN.)1.500 MGVITAMINA B6 (MÍN.)1.200 MGVITAMINA K3 (MÍN.) 250 MGÁCIDO FÓLICO (MÍN.)5.000 MGÁCIDO NICOTÍNICO (MÍN.)1.200 MGCOBALTO (MÍN.)100 MGCOBRE (MÍN.)500 MGHIERRO (MÍN.)4.500 MGPANTOTENATO DE CALCIO (MÍN.)1.200 MGZINC (MÍN.)5.000 MGGLUCOSA MÍN.)200 G	UNIDAD	07	$ 217.184,55	1.520.151,85
316	3526201	COLLAR PARA PERROS - UNIDAD COLLAR DE 65 CM CONTIENE: 1 G DE DELTAMETRINA	UNIDAD	7	$ 67.428,89	472.002,23
					TOTAL	6.518.381,34

APARATOS MÉDICOS, INSTRUMENTOS ÓPTICOS Y DE PRECISIÓN; RELOJES						
ÍTEM	CÓDIGO DANE	DESCRIPCIÓN DEL BIEN Y/O SERVICIO	UNIDAD MEDIDA	CANTIDAD	VALOR UNITARIO	VALOR TOTAL
323	3526201	ESPARADRAPO DE TELA TIPO HOSPITALARIO, TELA, CAUCHO NATURAL, OXIDO DE ZINC, RESINAS, LANOLINA, PLASTIFICANTE Y ANTIOXIDANTE. TARRO X 5 ROLLOS (1 DE 1", 2 DE 2", 1 DE 3" Y 1 DE 4")	TARRO X 5 ROLLOS	1	$ 103.968,14	103.968,14
334	3526201	VENOCLISIS MACROGOTEO CON PUERTO EN Y	UNIDAD	8	$ 1.767,61	14.140,88
335	3526201	GUANTES DE NITRILO TALLA M	CAJA X 100 UN	2	$ 45.244,61	90.489,22
					TOTAL	208.598,24
				VALOR TOTAL		14.266.412,98

BIVAR						
02-02-01-002-003 PRODUCTOS DE MOLINERÍA, ALMIDONES Y PRODUCTOS DERIVADOS DEL ALMIDÓN; OTROS PRODUCTOS ALIMENTICIOS						
ÍTEM	CÓDIGO DANE	DESCRIPCIÓN DEL BIEN Y/O SERVICIO	UNIDAD MEDIDA	CANTIDAD	VALOR UNITARIO	VALOR TOTAL
2	2331101	ALIMENTO COMPLETO PARA PERROS ADULTOS: INGREDIENTES MAÍZ Y/O SORGO HARINA DE CARNE Y HUESO HARINA PROTEICA DE POLLO HARINA DE PESCADO, HARINA DE SOYA Y/O CONCENTRADO PROTEICO DE SOYA ARROZ CONCENTRADO PROTEICO DE MAÍZ TRIGO GRASA ANIMAL Y/O ACEITE VEGETAL ESTABILIZADO CON ANTIOXIDANTES BHT SABORIZANTE A BASE DE MENUDENCIAS DE CERDO Y/O POLLO INULINA FOSFATO DE CALCIO SAL ARVEJA DESHIDRATADA ZANAHORIA DESHIDRATADA L LISINA DL METIONINA CARBONATO DE CALCIO CLORURO DE COLINA CLORURO DE POTASIO COLORES ARTIFICIALES ROJO 40 AMARILLO 5 AMARILLO 6 AZUL 2 NIACINA SUPLEMENTOS VITAMÍNICOS A E B12 D3 PANTOTENATO DE CALCIO SUPLEMENTO DE RIBOFLAVINA BIOTINA ÁCIDO FÓLICO MONONITRATO DE TIAMINA CLORHIDRATO DE PIRIDOXINA COMPLEJO MENADIONA SÓDICA BISULFITO FUENTE DE ACTIVIDAD DE VITAMINA K SULFATO DE ZINC PROTEINATO DE ZINC SULFATO FERROSO PROTEINATO DE HIERRO SULFATO	BULTO X 22,7 KG	47	$ 204.506,36	$ 9.611.798,92

		DE MANGANESO ; PROTEINATO DE MANGANESO SULFATO DE COBRE PROTEINATO DE COBRE YODATO DE CALCIO SELENITO DE SODIO PROTEINATO DE SELENIO COMPOSICION NUTRICIONAL PROTEINA MIN 25.0 GRASA CRUDA ; MIN 12.0 FIBRA CRUDA MAX 4 CENIZA MAX 9 HUMEDAD MAX 12 0 MIN 0 8 ; MAX 1 3 CALCIO MIN 1 1 MAX 1 8				
3	2331101	COMIDA HUMEDA PARA PERROS ADULTOS DE TODAS LAS RAZAS CARNE INGREDIENTES AGUA SUFICIENTE PARA PROCESO CARNE DE PAVO GLUTEN DE TRIGO VÍSCERAS DE CERDO ALMIDÓN DE MAÍZ MODIFICADO HARINA DE SOYA CONCENTRADO PROTEICO DE SOYA CLORURO DE POTASIO FOSFATO TRICÁLCICO SAL CLORURO DE COLINA COLOR CARAMELO SULFATO DE ZINC SULFATO FERROSO SUPLEMENTO DE VITAMINA E NIACINA SULFATO DE COBRE SULFATO DE MANGANESO MONONITRATO DE TIAMINA PANTONETATO DE CALCIO HIDROCLORURO DE PIRIDOXINA SUPLEMENTO DE VITAMINA D12 SUPLEMENTO DE RIBOFLAVINA SUPLEMENTO DE VITAMINA A YODURO DE POTASIO ÁCIDO FÓLICO SUPLEMENTO DE VITAMINA D3 BIOTINA SELENITO DE SODIO. COMPONENTE NUTRICIONAL PROTEÍNA CRUDA MIN 10 0 PROTEÍNA CRUDA MIN 10.0 % FIBRA CRUDA MAX 1.0% HUMEDAD MAX 82. 0% CENIZA MAX 3.0% CALCIO MIN-MAX 0,15% /0.55% FOSFORO MIN-MÁX 0,13% /0.40%	SOBRE X 100 GMS	30	$ 4.989,44	$ 149.683,20
		TOTAL				$ 9.761.482,12

A-02-02-01-003-005 OTROS PRODUCTOS QUÍMICOS, FIBRAS ARTIFICIALES (O FIBRAS INDUSTRIALES HECHAS POR EL HOMBRE).

ITEM	CÓDIGO DANE	DESCRIPCION DEL BIEN Y/O SERVICIO	UNIDAD MEDIDA	CANTIDAD	VALOR UNITARIO	VALOR TOTAL
27	3526201	AMITRAZ 3G EXIPIENTES 100 ML. FRASCO POR 50 ML - FRASCO X 50 ML	FRASCO X 50 ML	11	$ 14.758,33	$ 162.342
63	3526201	CLOTRIMAZOL 1.00 GR, NEOMICINA 0.50 GR, BETAMETAZONA 0.04 GR, CREMA X 100 GR.	CREMA X 100 GR	20	$ 59.580,05	$ 1.191.601
67	3526201	COUMAPHOS 1 G, BARRA JABON ECTOPARASITICIDA X 100 G	BARRA JABON X 100 GM	13	$ 15.041,43	$ 195.539
72	3526201	DEXTROSA 5% TIAMINA CLORHIDRATO 10 MG PIRIDOXINA CLORHIDRATO 10 MG CIANOCOBALAMINA 5 MCG RIBOFLAVINA 4 MG D-PANTENOL 5 MG NIACINAMIDA 150 MG TREONINA 2.7 MG SERINA 3.6 MG ÁCIDO GLUTÁMICO 12.8 MG PROLINA 8.4 MG GLICINA 1.2 MG ALANINA 2 MG VALINA 4.2 MG METIONINA 1.7 MG ISOLEUCINA 3.3 MG LEUCINA 5,4 MG TIROSINA 0.9 MG FENILALANINA 2.2 MG HISTIDINA 1.7 MG LISINA 4.9 MG ARGININA 2.2 MG TRIPTÓFANO 0.7 MG ACETATO DE SODIO 250 MG CLORURO DE CALCIO 15 MG CLORURO DE POTASIO 20 MG SULFATO DE MAGNESIO 20 MG GLUTAMATO MONOSÓDICO 4 MG ÁCIDO ASPÁRTICO 4.7 MG.	FRASCO X 500 ML	13	$ 38.468,64	$ 500.092
76	3526201	DIFENHIDRAMINA CLORHIDRATO 25 MG/ML, EXCIPIENTES CSP 1 ML, SOLUCION INYECTABLE FRASCO X 50 CC	FRASCO X 50 CC	13	$ 33.326,12	$ 433.240
103	3526201	FLURALANER (MICRONIZADO) 136.4MG, EXCIPIENTES CSP 10 G, PERROS DE 20 A 40 KG. TABLETA 1000 MG. - TABLETA	TABLETA	12	$ 144.296,35	$ 1.731.556
160	3526201	PAMOATO DE PIRANTEL 504 MG, PRAZIQUANTEL 175 MG, FEBANTEL 625 MG, EXIPIENTES CSP 1 TABLETA. CAJA CON 1 TABLETA. - CAJA CON 1 TABLETA	CAJA CON 1 TABLETA	11	$ 45.868,37	$ 504.552
185	3526201	SHAMPOO CON IRGASAN DP 300,TEXAPON 24 ML, COMPERLAND KD 7 ML, EUPERLAN 5 G, GLUCOMATE DOE 10 G, GLUCQUAT100 3G, EXCIPIENTES C.S.P 100 ML SHAMPOO X 500 ML - FRASCO 500 ML	FRASCO 500 ML	20	$ 79.258,56	$ 1.585.171
					TOTAL	6.304.092,57

APARATOS MÉDICOS, INSTRUMENTOS ÓPTICOS Y DE PRECISIÓN, RELOJES

ITEM	CÓDIGO DANE	DESCRIPCIÓN DEL BIEN Y/O SERVICIO	UNIDAD MEDIDA	CANTIDAD	VALOR UNITARIO	VALOR TOTAL
300	4815003	GUANTES QUIRURGICOS ESTERILES TALLA 7	PAR	15	$ 4.974,58	$ 74.619
326	4815003	JERINGAS DESECHABLES DE 2 PARTES CON AGUJA X 5 CC, CAJA X 100 UNIDADES	CAJA X 100 UNIDADES	4	$ 40.187,51	$ 160.750
					TOTAL	235.368,74
					VALOR TOTAL	16.300.943,43

BIALB

02-02-01-002-003 PRODUCTOS DE MOLINERÍA; ALMIDONES Y PRODUCTOS DERIVADOS DEL ALMIDÓN; OTROS PRODUCTOS ALIMENTICIOS

ITEM	CÓDIGO DANE	DESCRIPCIÓN DEL BIEN Y/O SERVICIO	UNIDAD MEDIDA	CANTIDAD	VALOR UNITARIO	VALOR TOTAL
2	2331101	ALIMENTO COMPLETO PARA PERROS ADULTOS: INGREDIENTES MAÍZ Y/O SORGO HARINA DE CARNE Y HUESO HARINA PROTEICA DE POLLO HARINA DE PESCADO, HARINA DE SOYA Y/O CONCENTRADO PROTEICO DE SOYA ARROZ CONCENTRADO PROTEICO DE MAÍZ TRIGO GRASA ANIMAL Y/O ACEITE VEGETAL ESTABILIZADO CON ANTIOXIDANTES BHT SABORIZANTE A BASE DE MENUDENCIAS DE CERDO Y/O POLLO INULINA FOSFATO DE CALCIO SAL ARVEJA DESHIDRATADA	BULTO X 22,7 KG	71	$ 204.506,36	$ 14.519.951,56

		ZANAHORIA DESHIDRATADA L LISINA DL METIONINA CARBONATO DE CALCIO CLORURO DE COLINA CLORURO DE POTASIO COLORES ARTIFICIALES ROJO 40 AMARILLO 5 AMARILLO 6 AZUL 2 NIACINA SUPLEMENTOS VITAMÍNICOS A E B12 D3 PANTOTENATO DE CALCIO SUPLEMENTO DE RIBOFLAVINA BIOTINA ÁCIDO FÓLICO MONONITRATO DE TIAMINA CLORHIDRATO DE PIRIDOXINA COMPLEJO MENADIONA SÓDICA BISULFITO FUENTE DE ACTIVIDAD DE VITAMINA K SULFATO DE ZINC PROTEINATO DE ZINC SULFATO FERROSO PROTEINATO DE HIERRO SULFATO DE MANGANESO PROTEINATO DE MANGANESO SULFATO DE COBRE PROTEINATO DE COBRE YODATO DE CALCIO SELENITO DE SODIO PROTEINATO DE SELENIO COMPOSICIÓN NUTRICIONAL PROTEINA MIN 25.0 GRASA CRUDA MIN 12.0 FIBRA CRUDA MAX 4 CENIZA MAX 9 HUMEDAD MAX 12 0 MIN 0 8 MAX 1 3 CALCIO MIN 1 1 MAX 1 8				
4	2331101	COMIDA HUMEDA PARA PERROS SABOR POLLO AGUA SUFICIENTE PARA PROCESO CARNE DE POLLO HÍGADO DE CERDO GLUTEN DE TRIGO VÍSCERAS DE CERDO ALMIDÓN DE MAÍZ MODIFICADO HARINA DE SOYA CONCENTRADO PROTEICO DE SOYA CLORURO DE POTASIO FOSFATO TRICÁLCICO SAL CLORURO DE COLINA COLOR CARAMELO SULFATO DE ZINC SULFATO FERROSO SUPLEMENTO DE VITAMINA E NIACINA SULFATO DE COBRE SULFATO DE MANGANESO MONONITRATO DE TIAMINA PANTONETATO DE CALCIO HIDROCLORURO DE PIRIDOXINA SUPLEMENTO DE VITAMINA B-12 SUPLEMENTO DE RIBOFLAVINA SUPLEMENTO DE VITAMINA A YODURO DE POTASIO ÁCIDO FOLICO SUPLEMENTO DE VITAMINA D-3 BIOTINA SELENITO DE SODIO. COMPONENTE NUTRICIONAL PROTEÍNA CRUDA MIN 10.0 % GRASA CRUDA MIN 2.0 % FIBRA CRUDA MAX 1.0% HUMEDAD MAX 82.0% CENIZA (MAX.) 3,0% CALCIO (MIN-MAX) 0,15%/0.55% FOSFORO (MIN-MÁX) 0,13% /0.40%	SOBRE X 100 GMS	24	$ 4.989,44	$ 119.746,56
				TOTAL		$ 14.639.698,12

A-02-02-01-003-005 OTROS PRODUCTOS QUÍMICOS; FIBRAS ARTIFICIALES (O FIBRAS INDUSTRIALES HECHAS POR EL HOMBRE).

ÍTEM	CÓDIGO DANE	DESCRIPCIÓN DEL BIEN Y/O SERVICIO	UNIDAD MEDIDA	CANTIDAD	VALOR UNITARIO	VALOR TOTAL
27	3526201	AMITRAZ 3G EXIPIENTES 100 ML. FRASCO POR 50 ML	FRASCO 50 ML	12	14.758,33	177.099,96
60	3526201	CLORHEXIDINA JABON X 100 GR	BARRA	24	26.138,46	627.323,04
61	3526201	CLORHEXIDINA SUSPENSION TOPICA EN SPRAY PARA ENJUAGUE BUCAL FRASCO POR	FRASCO 120 ML	12	46.410,78	556.929,36
63	3526201	CLOTRIMAZOL 1.00 GR, NEOMICINA 0.50 GR, BETAMETAZONA 0.04 GR, CREMA X 100 GR	CREMA X 100 GR	12	59.580,05	714.960,60
70	3526201	DESINFECTANTE FENOLICO NO TOXICO, COMPUESTO POR ACEITES CREOSOTADOS DERIVADOS DE LA HULLA 43G(CRESOLES 17,2%), EXCIPIENTES: ACEITE DE RICINO, COLOFONIA, HIDROXIDO DE SODIO Y AGUA.	GARRAFA * 3800	3	95.171,73	285.515,19
103	3526201	FLURALANER (MICRONIZADO) 136.4MG, EXCIPIENTES CSP 10 G, PERROS DE 20 A 40 KG. TABLETA 1000 MG.	TABLETA	24	144.296,35	3.463.112,40
166	3526201	PRAZIQUANTEL 5 G/100ML, ALBENDAZOL 15 G/100ML EXIPIENTES CSP 100 ML.	JERINGA DOSIFICADORA POR 10 ML	24	17.917,74	430.025,76
187	3526201	SOLUCION DE CLORURO DE SODIO 0,9 G,AGUA PARA INYECCION C.S.P 100 ML BOLSA X 500 CC.	BOLSA X 500 ML	10	5.780,65	57.806,50
216	3526201	VACUNA PENTAVALENTE CANINA CONTRA MOQUILLO HEPATITIS PARAINFLUENZA LEPTOSPIROSIS PARVOVIROSIS FRASCO X DOSIS	UNIDAD	12	40.607,06	487.284,72
220	3526201	VITAMINA B1 600 MCG; VITAMINA B2 3 MG; VITAMINA B6 4 MG; VITAMINA B12 30 MCG; NIACINAMIDA 10 MG; FLUOR MÁXIMO 0 %; CALCIO MÍNIMO 10 %; FÓSFORO MÍNIMO 6 %; VITAMINA D3 5.000 UI; VITAMINA A 50 UI; VEHÍCULO CSP 1	FRASCO X 250 ML	24	51.170,37	1.228.088,88
224	3526201	YODOPOVIDONA 10 G, EQUIVALE A 1,0 G DE YODO, VEHÍCULO C.B.P. 100 ML, SOLUCION	GALON	3	137.127,68	411.383,04
265	3526201	POLVO SOLUBLE COMPUESTO POR LACTOBACILLUS ACIDOPHILUS, LACTOBACILLUS PLANTARUM, LACTOBACILLUS CASEI LACTOBACILLUS LACTIS.	caja de 10 sobres, Sobre por 5	1	113.733,03	113.733,03
277	3526201	ALCOHOL ACETONA PARA COLORACIÓN DE GRAM	FRASCOX250 ML	1	55.916,39	55.916,39
283	3526201	SHAMPOO KETO CLEAN - UNIDAD KETOCONAZOL 2%. El KETOCONAZOL ES UN FÁRMACO ANTIMICÓTICO AZÓLICO, DE LA CLASE IMIDAZOL, EN LA CUAL SE ENCUENTRAN CLOTRIMAZOL, MICONAZOL, ECONAZOL, OXICONAZOL, SULCONAZOL, BIFONAZOL, TIOCONAZOL, FLUCONAZOL E ,ITRACONAZOL	FCO X 120 ML	24	35.580,34	853.928,16
					TOTAL	9.463.107,03

APARATOS MÉDICOS, INSTRUMENTOS ÓPTICOS Y DE PRECISIÓN; RELOJES.

ÍTEM	CÓDIGO DANE	DESCRIPCIÓN DEL BIEN Y/O SERVICIO	UNIDAD MEDIDA	CANTIDAD	VALOR UNITARIO	VALOR TOTAL

335	4815003	GUANTES DE NITRILO TALLA M	CAJA X 100 UNIDADES	1	45.244,61	45.244,61
295	4815003	GASA	ROLLO 90 YARDAS	1	90.074,09	90.074,09
324	4815003	JERINGAS DESECHABLES DE 1 ML DE INSULINA	CAJA X 100 UNIDADES	1	40.322,72	40.322,72
326	4815003	JERINGAS DESECHABLES DE 2 PARTES CON AGUJA X 5 CC	CAJA X 100 UNIDADES	1	40.187,51	40.187,51
321	4815003	EQUIPO BURETROL GRADUADO PARA LA ADMINISTRACIÓN VOLUMÉTRICA DE SOLUCIONES PARENTERALES.	UNIDAD	3	6.145,49	18.438,47
334	4815003	VENOCLISIS MACROGOTEO CON PUERTO EN Y	UNIDAD	4	1.767,61	7.070,44
323	4815003	ESPARADRAPO DE TELA TIPO HOSPITALARIO, TELA, CAUCHO NATURAL, OXIDO DE ZINC, RESINAS, LANOLINA, PLASTIFICANTE Y ANTIOXIDANTE. TARRO X 5 ROLLOS (1 DE 1", 2 DE 2", 1 DE 3" Y 1 DE 4")	TARRO X 5 ROLLOS	1	103.968,14	103.968,14
313	4815003	TOALLAS DE PAPEL SECANTE PAQUETE X 50 UNIDADES	PAQUETE X 50 UNIDADES	1	12.607,74	12.607,74
					TOTAL	357.911,72
					VALOR TOTAL	24.460.716,87

BIGOH

02-02-01-002-003 PRODUCTOS DE MOLINERÍA, ALMIDONES Y PRODUCTOS DERIVADOS DEL ALMIDÓN; OTROS PRODUCTOS ALIMENTICIOS

ITEM	CÓDIGO DANE	DESCRIPCIÓN DEL BIEN Y/O SERVICIO	UNIDAD MEDIDA	CANTIDAD	VALOR UNITARIO	VALOR TOTAL
4	2331101	COMIDA HÚMEDA PARA PERROS SABOR POLLO AGUA SUFICIENTE PARA PROCESO CARNE DE POLLO HÍGADO DE CERDO GLUTEN DE TRIGO VÍSCERAS DE CERDO ALMIDÓN DE MAÍZ MODIFICADO HARINA DE SOYA CONCENTRADO PROTEICO DE SOYA CLORURO DE POTASIO FOSFATO TRICÁLCICO SAL CLORURO DE COLINA COLOR CARAMELO SULFATO DE ZINC SULFATO FERROSO SUPLEMENTO DE VITAMINA E NIACINA SULFATO DE COBRE SULFATO DE MANGANESO MONONITRATO DE TIAMINA PANTONETATO DE CALCIO HIDROCLORURO DE PIRIDOXINA SUPLEMENTO DE ITAMINA B-12 SUPLEMENTO DE RIBOFLAVINA SUPLEMENTO DE VITAMINA A YODURO DE POTASIO ÁCIDO FÓLICO SUPLEMENTO DE VITAMINA D-3 BIOTINA SELENITO DE SODIO. COMPONENTE NUTRICIONAL PROTEÍNA CRUDA MIN 10.0 % GRASA CRUDA MIN 2.0 % FIBRA CRUDA MAX 1.0% HUMEDAD MAX 82.0% CENIZA (MAX.) 3,0% CALCIO (MIN-MAX) 0,15%/0.55% FOSFORO (MIN-MÁX) 0.13% /0.40%	SOBRE X 100 GMS	30	4.989,44	$ 149.683,20
2	2331101	ALIMENTO COMPLETO PARA PERROS ADULTOS; INGREDIENTES MAÍZ Y/O SORGO HARINA DE CARNE Y HUESO HARINA PROTEICA DE POLLO HARINA DE PESCADO, HARINA DE SOYA Y/O CONCENTRADO PROTEICO DE SOYA ARROZ CONCENTRADO PROTEICO DE MAÍZ TRIGO GRASA ANIMAL Y/O ACEITE VEGETAL ESTABILIZADO CON ANTIOXIDANTES BHT SABORIZANTE A BASE DE MENUDENCIAS DE CERDO Y/O POLLO INULINA FOSFATO DE CALCIO SAL ARVEJA DESHIDRATADA ZANAHORIA DESHIDRATADA L LISINA DL METIONINA CARBONATO DE CALCIO CLORURO DE COLINA CLORURO DE POTASIO COLORES ARTIFICIALES ROJO 40 AMARILLO 5 AMARILLO 6 AZUL 2 NIACINA SUPLEMENTOS VITAMÍNICOS A E B12 D3 PANTOTENATO DE CALCIO SUPLEMENTO DE RIBOFLAVINA BIOTINA ÁCIDO FÓLICO MONONITRATO DE TIAMINA CLORHIDRATO DE PIRIDOXINA COMPLEJO MENADIONA SÓDICA BISULFITO FUENTE DE ACTIVIDAD DE VITAMINA K SULFATO DE ZINC PROTEINATO DE ZINC SULFATO FERROSO PROTEINATO DE HIERRO SULFATO DE MANGANESO PROTEINATO DE MANGANESO SULFATO DE COBRE PROTEINATO DE COBRE YODATO DE CALCIO SELENITO DE SODIO PROTEINATO DE SELENIO COMPOSICIÓN NUTRICIONAL PROTEINA MIN 25.0 GRASA CRUDA MIN 12.0 FIBRA CRUDA MAX 4 CENIZA MAX 9 HUMEDAD MAX 12 0 MIN 0 8 MAX 1 3 CALCIO MIN 1 1 MAX 1 8	BULTO X 22,7 KG	47	$ 204.508,36	$ 9.611.798,92
		TOTAL				$ 9.761.482,12

A-02-02-01-003-005 OTROS PRODUCTOS QUÍMICOS, FIBRAS ARTIFICIALES (O FIBRAS INDUSTRIALES HECHAS POR EL HOMBRE).

ITEM	CÓDIGO DANE	DESCRIPCIÓN DEL BIEN Y/O SERVICIO	UNIDAD MEDIDA	CANTIDAD	VALOR UNITARIO	VALOR TOTAL
63	3526201	CLOTRIMAZOL 1.00 GR, NEOMICINA 0.50 GR, BETAMETAZONA 0.04 GR, CREMA X 100 GR.	CREMA X 100 GR	8	$ 59.580,05	$ 476.640,40
67	3526201	COUMAPHOS 1 G, BARRA JABON ECTOPARASITICIDA X 100 G	BARRA JABON X 100 GM	10	$ 15.041,43	$ 150.414,30
94	3526201	FEBANTEL 450 MG; PAMOATO DE PIRANTEL 432 MG; PRAZIQUANTEL 150 MG; IVERMECTINA 0.18 MG; BLÍSTER X 2 TABLETAS	BLÍSTER X 2 TABLETAS	4	$ 67.835,14	$ 271.340,56
103	3526201	FLURALANER (MICRONIZADO) 136,4MG, EXCIPIENTES CSP 10 G, PERROS DE 20 A 40 KG. TABLETA 1000 MG.	TABLETA	16	$ 144.296,35	$ 2.308.741,60
220	3526201	VITAMINA B1 600 MCG; VITAMINA B2 3 MG; VITAMINA B6 4 MG; VITAMINA B12 30 MCG; NIACINAMIDA 10 MG; FLUOR MÁXIMO 0 %; CALCIO MÍNIMO 10 %; FÓSFORO MÍNIMO 8	TABLETA	9	$ 51.170,37	$ 460.533,33

		%; VITAMINA D3 5.000 UI; VITAMINA A 50 UI; VEHÍCULO CSP 1 ML				
247	3526201	NEOMICINA SULFATO 500 MG PREDNISOLONA SODIO FOSFATO 120 MG EXCIPIENTES CSP 100 ML	FRASCO X 10 ml	6	$ 18.033,87	$ 144.270,96
283	3526201	SHAMPOO KETO CLEAN - UNIDAD KETOCONAZOL 2%. EL KETOCONAZOL ES UN FÁRMACO ANTIMICÓTICO AZÓLICO, DE LA CLASE IMIDAZOL, EN LA CUAL SE ENCUENTRAN CLOTRIMAZOL, MICONAZOL, ECONAZOL, OXICONAZOL, SULCONAZOL, BIFONAZOL, TIOCONAZOL, FLUCONAZOL E ITRACONAZOL	UNIDAD	9	$ 35.580,34	$ 320.223,06
284	3526201	HEMOLITAN FRASCO 1 LT - UNIDAD VITAMINA B1 (MÍN.)1.500 MGVITAMINA B12 (MÍN.)15.000 MCGVITAMINA B2 (MÍN.)1.500 MGVITAMINA B5 (MÍN.)1.200 MGVITAMINA K3 (MÍN.)250 MGÁCIDO FÓLICO (MÍN.)5.000 MGÁCIDO NICOTÍNICO (MÍN.)1.200 MGCOBALTO (MÍN.)100 MGCOBRE (MÍN.)500 MGHIERRO (MÍN.)4.500 MGPANTOTENATO DE CALCIO (MÍN.)1.200 MGZINC (MÍN.)5.000 MGGLUCOSA (MÍN.)200 G	UNIDAD	10	$ 217.164,55	$ 2.171.645,50
					TOTAL	$ 6.303.809,71

A-02-02-01-004-006 APARATOS MEDICOS, INSTRUMENTOS OPTICOS Y DE PRECISIÓN, RELOJES.

ÍTEM	CÓDIGO DANE	DESCRIPCIÓN DEL BIEN Y/O SERVICIO	UNIDAD MEDIDA	CANTIDAD	VALOR UNITARIO	VALOR TOTAL
297	4815003	GUANTES DE EXAMEN DESECHABLES X 100 TALLA L UNIDADES	CAJA X 100 UND	2	$ 46.235,13	$ 92.470,26
316	4815003	COLLAR PARA PERROS - UNIDAD COLLAR DE 65 CM. CONTIENE: 1 G DE DELTAMETRINA	UNIDAD	1	$ 67.428,89	$ 67.428,89
324	4815003	JERINGAS DESECHABLES DE 1 ML DE INSULINA	CAJA X 100 UNDS	1	$ 40.322,72	$ 40.322,72
318	4815003	BOLSAS ZIPPLOC 1000 ML CAJA X 20 UNIDADES	CAJA X 20UNIDADES	2	$ 18.472,98	$ 36.945,96
					TOTAL	$ 237.167,83
					VALOR TOTAL	$ 16.302.459,66

BASDO52

02-02-01-002-003 PRODUCTOS DE MOLINERÍA, ALMIDONES Y PRODUCTOS DERIVADOS DEL ALMIDÓN; OTROS PRODUCTOS ALIMENTICIOS

ÍTEM	CÓDIGO DANE	DESCRIPCIÓN DEL BIEN Y/O SERVICIO	UNIDAD MEDIDA	CANTIDAD	VALOR UNITARIO	VALOR TOTAL
2	2331101	ALIMENTO COMPLETO PARA PERROS ADULTOS: INGREDIENTES MAÍZ Y/O SORGO HARINA DE CARNE Y HUESO HARINA PROTEICA DE POLLO HARINA DE PESCADO, HARINA DE SOYA Y/O CONCENTRADO PROTEICO DE SOYA ARROZ CONCENTRADO PROTEICO DE MAÍZ TRIGO GRASA ANIMAL Y/O ACEITE VEGETAL ESTABILIZADO CON ANTIOXIDANTES BHT SABORIZANTE A BASE DE MENUDENCIAS DE CERDO Y/O POLLO INULINA FOSFATO DE CALCIO SAL ARVEJA DESHIDRATADA ZANAHORIA DESHIDRATADA L LISINA DL METIONINA CARBONATO DE CALCIO CLORURO DE COLINA CLORURO DE POTASIO COLORES ARTIFICIALES ROJO 40 AMARILLO 5 AMARILLO 6 AZUL 2 NIACINA SUPLEMENTOS VITAMÍNICOS A E B12 D3 PANTOTENATO DE CALCIO SUPLEMENTO DE RIBOFLAVINA BIOTINA ÁCIDO FÓLICO MONONITRATO DE TIAMINA CLORHIDRATO DE PIRIDOXINA COMPLEJO MENADIONA SÓDICA BISULFITO FUENTE DE ACTIVIDAD DE VITAMINA K SULFATO DE ZINC PROTEINATO DE ZINC SULFATO FERROSO PROTEINATO DE HIERRO SULFATO DE MANGANESO PROTEINATO DE MANGANESO SULFATO DE COBRE PROTEINATO DE COBRE YODATO DE CALCIO SELENITO DE SODIO PROTEINATO DE SELENIO COMPOSICIÓN NUTRICIONAL PROTEINA MIN 25.0 GRASA CRUDA MIN 12.0 FIBRA CRUDA MAX 4 CENIZA MAX 9 HUMEDAD MAX 12. 0 MIN 0 8 MAX 1 3 CALCIO MIN 1 1 MAX 1 8	BULTO X 22,7 KG	47	$ 204.506,36	$ 9.611.798,92
3	2331101	COMIDA HÚMEDA PARA PERROS ADULTOS DE TODAS LAS RAZAS CARNE INGREDIENTES AGUA SUFICIENTE PARA PROCESO CARNE DE PAVO GLUTEN DE TRIGO VÍSCERAS DE CERDO ALMIDÓN DE MAÍZ MODIFICADO HARINA DE SOYA CONCENTRADO PROTEICO DE SOYA CLORURO DE POTASIO FOSFATO TRICÁLCICO SAL CLORURO DE COLINA COLOR CARAMELO SULFATO DE ZINC SULFATO FERROSO SUPLEMENTO DE VITAMINA E NIACINA SULFATO DE COBRE SULFATO DE MANGANESO MONONITRATO DE TIAMINA PANTONETATO DE CALCIO HIDROCLORURO DE PIRIDOXINA SUPLEMENTO DE VITAMINA B12 SUPLEMENTO DE RIBOFLAVINA SUPLEMENTO DE VITAMINA A YODURO DE POTASIO ÁCIDO FÓLICO SUPLEMENTO DE VITAMINA D3 BIOTINA SELENITO DE SODIO. COMPONENTE NUTRICIONAL PROTEÍNA CRUDA MIN 10 0 PROTEÍNA CRUDA MIN 10.0 % FIBRA CRUDA MAX 1.0% HUMEDAD MAX 82. 0% CENIZA MAX 3.0% CALCIO MIN-MAX 0,15% /0.55% FOSFORO MIN-MÁX 0,13% /0.40%	SOBRE X 100 GMS	30	$ 4.989,44	$ 149.683,20
				TOTAL		$ 9.761.482,12

A-02-02-01-003-005 OTROS PRODUCTOS QUÍMICOS, FIBRAS ARTIFICIALES (O FIBRAS INDUSTRIALES HECHAS POR EL HOMBRE).

ÍTEM	CÓDIGO DANE	DESCRIPCIÓN DEL BIEN Y/O SERVICIO	UNIDAD MEDIDA	CANTIDAD	VALOR UNITARIO	VALOR TOTAL

27	3526201	AMITRAZ 3G EXIPIENTES 100 ML. FRASCO POR 50 ML - FRASCO X 50 ML	FRASCO X 50 ML	11	$ 14.758,33	$ 162.342
53	3526201	CLOTRIMAZOL 1.00 GR, NEOMICINA 0.50 GR, BETAMETAZONA 0.04 GR, CREMA X 100 GR.	CREMA X 100 GR	20	$ 50.500,05	$ 1.101.001
67	3526201	COUMAPHOS 1 G, BARRA JABON ECTOPARASITICIDA X 100 G	BARRA JABON X 100 GM	13	$ 15.041,43	$ 195.539
72	3526201	DEXTROSA 5% TIAMINA CLORHIDRATO 10 MG PIRIDOXINA CLORHIDRATO 10 MG CIANOCOBALAMINA 5 MCG RIBOFLAVINA 4 MG D-PANTENOL 5 MG NIACINAMIDA 150 MG TREONINA 2.7 MG SERINA 3.6 MG ÁCIDO GLUTÁMICO 12.8 MG PROLINA 6.4 MG GLICINA 1.2 MG ALANINA 2 MG VALINA 4.2 MG METIONINA 1.7 MG ISOLEUCINA 3.3 MG LEUCINA 5.4 MG TIROSINA 0.9 MG FENILALANINA 2.2 MG HISTIDINA 1.7 MG LISINA 4.9 MG ARGININA 2.2 MG TRIPTÓFANO 0.7 MG ACETATO DE SODIO 250 MG CLORURO DE CALCIO 15 MG CLORURO DE POTASIO 20 MG SULFATO DE MAGNESIO 20 MG GLUTAMATO MONOSÓDICO 4 MG ÁCIDO ASPÁRTICO 4.7 MG.	FRASCO X 500 ML	13	$ 38.468,64	$ 500.092
76	3526201	DIFENHIDRAMINA CLORHIDRATO 25 MG/ML, EXCIPIENTES CSP 1 ML, SOLUCION INYECTABLE FRASCO X 50 CC	FRASCO X 50 CC	13	$ 33.326,12	$ 433.240
103	3526201	FLURALANER (MICRONIZADO) 136.4MG, EXCIPIENTES CSP 10 G PERROS DE 20 A 40 KG. TABLETA 1000 MG. - TABLETA	TABLETA	10	$ 144.600,00	$ 1.731.000
160	3526201	PAMOATO DE PIRANTEL 504 MG, PRAZIQUANTEL 175 MG, FEBANTEL 525 MG, EXIPIENTES CSP 1 TABLETA. CAJA CON 1 TABLETA. - CAJA CON 1 TABLETA	CAJA CON 1 TABLETA	11	$ 45.868,37	$ 504.552
185	3526201	SHAMPOO CON IRGASAN DP 300,TEXAPON 24 ML, COMPERLAND KD 7 ML, EUPERLAN 5 G, GLUCOMATE DOE 10 G, GLUCQUAT100 3G, EXCIPIENTES C.S.P 100 ML SHAMPOO X 500 ML - FRASCO 500 ML	FRASCO 500 ML	20	$ 79.258,56	$ 1.585.171
					TOTAL	6.304.092,57

A-02-02-01-004-008 APARATOS MÉDICOS, INSTRUMENTOS ÓPTICOS Y DE PRECISIÓN, RELOJES.

ITEM	CÓDIGO DANE	DESCRIPCIÓN DEL BIEN Y/O SERVICIO	UNIDAD MEDIDA	CANTIDAD	VALOR UNITARIO	VALOR TOTAL
326	4815003	JERINGAS DESECHABLES DE 2 PARTES CON AGUJA X 5 CC, CAJA X 100 UNIDADES	CAJA X 100 UNIDADES	4	$ 40.187,51	$ 160.750
300	4815003	GUANTES QUIRURGICOS ESTERILES TALLA 7	PAR	15	$ 4.974,58	$ 74.619
					TOTAL	235.368,74
					VALOR TOTAL	16.200.943,43

BADRE31

02-02-01-002-003 PRODUCTOS DE MOLINERÍA, ALMIDONES Y PRODUCTOS DERIVADOS DEL ALMIDÓN; OTROS PRODUCTOS ALIMENTICIOS

ITEM	CÓDIGO DANE	DESCRIPCIÓN DEL BIEN Y/O SERVICIO	UNIDAD MEDIDA	CANTIDAD	VALOR UNITARIO	VALOR TOTAL
2	2331101	ALIMENTO COMPLETO PARA PERROS ADULTOS: INGREDIENTES MAÍZ Y/O SORGO HARINA DE CARNE Y HUESO HARINA PROTEICA DE POLLO, HARINA DE PESCADO, HARINA DE SOYA Y/O CONCENTRADO PROTEICO DE SOYA, ARROZ CONCENTRADO PROTEICO DE MAÍZ, TRIGO, GRASA ANIMAL Y/O ACEITE VEGETAL ESTABILIZADO CON ANTIOXIDANTES BHT SABORIZANTE A BASE DE MENUDENCIAS DE CERDO Y/O POLLO INULINA FOSFATO DE CALCIO, SAL ZANAHORIA DESHIDRATADA ZANAHORIA DESHIDRATADA L LISINA, DL METIONINA, CARBONATO DE CALCIO CLORURO DE COLINA CLORURO DE POTASIO COLORES ARTIFICIALES ROJO 40 AMARILLO 5 AMARILLO 6 AZUL 2 NIACINA SUPLEMENTOS VITAMÍNICOS A E B12 D3 PANTOTENATO DE CALCIO SUPLEMENTO DE RIBOFLAVINA BIOTINA ÁCIDO FÓLICO MONONITRATO DE TIAMINA CLORHIDRATO DE PIRIDOXINA COMPLEJO MENADIONA SÓDICA BISULFITO FUENTE DE ACTIVIDAD DE VITAMINA K SULFATO DE ZINC PROTEINATO DE ZINC SULFATO FERROSO PROTEINATO DE HIERRO SULFATO DE MANGANESO PROTEINATO DE MANGANESO SULFATO DE COBRE PROTEINATO DE COBRE YODATO DE CALCIO SELENITO DE SODIO PROTEINATO DE SELENIO COMPOSICIÓN NUTRICIONAL PROTEINA MIN 25.0 GRASA CRUDA MIN 12.0 FIBRA CRUDA MAX 5.0 4 CENIZA MAX 9 HUMEDAD MAX 12 0 MIN 0 8 MAX 3 CALCIO MIN 1 1 MAX 1 8	BULTO X 22,7 KG	47	$ 204.506,36	$ 9.611.798,92
3	2331101	COMIDA HÚMEDA PARA PERROS ADULTOS DE TODAS LAS RAZAS CARNE INGREDIENTES AGUA SUFICIENTE PARA PROCESO CARNE DE PAVO GLUTEN DE TRIGO VÍSCERAS DE CERDO ALMIDÓN DE MAÍZ MODIFICADO HARINA DE SOYA CONCENTRADO PROTEICO DE SOYA CLORURO DE POTASIO FOSFATO TRICÁLCICO SAL CLORURO DE COLINA COLOR CARAMELO SULFATO DE ZINC SULFATO FERROSO SUPLEMENTO DE VITAMINA E NIACINA SULFATO DE COBRE SULFATO DE MANGANESO MONONITRATO DE TIAMINA PANTONETATO DE CALCIO HIDROCLORURO DE PIRIDOXINA SUPLEMENTO DE VITAMINA B12 SUPLEMENTO DE	SOBRE X 100 GMS	30	$ 4.969,84	$ 149.095,20

		RIBOFLAVINA SUPLEMENTO DE VITAMINA A YODURO DE POTASIO ÁCIDO FÓLICO SUPLEMENTO DE VITAMINA D3 BIOTINA SELENITO DE SODIO. COMPONENTE NUTRICIONAL PROTEÍNA CRUDA MIN 10 0 PROTEÍNA CRUDA MIN 10.0 % FIBRA CRUDA MAX 1.0% HUMEDAD MAX 82. 0% CENIZA MAX 3.0% CALCIO MIN-MAX 0,15% /0.55% FOSFORO MIN-MÁX 0,13% /0.40%				
					TOTAL	$ 9.761.482,12

BADRA 31

A-02-02-01-003-005 OTROS PRODUCTOS QUÍMICOS, FIBRAS ARTIFICIALES (O FIBRAS INDUSTRIALES HECHAS POR EL HOMBRE).

ÍTEM	CÓDIGO DANE	DESCRIPCIÓN DEL BIEN Y/O SERVICIO	UNIDAD MEDIDA	CANTIDAD	VALOR UNITARIO	VALOR TOTAL
63	3526201	CLOTRIMAZOL 1.00 GR, NEOMICINA 0.50 GR, BETAMETAZONA 0.04 GR, CREMA X 100 GR.	CREMA X 100 GR	16	$ 59.580,05	$ 953.280,80
67	3526201	COUMAPHOS 1 G, BARRA JABON ECTOPARASITICIDA X 100 G	BARRA JABON X 100 GM	18	$ 15.041,43	$ 270.745,74
94	3526201	FEBANTEL 450 MG; PAMOATO DE PIRANTEL 432 MG; PRAZIQUANTEL 150 MG; IVERMECTINA 0.18 MG; BLÍSTER X 2 TABLETAS	BLÍSTER X 2 TABLETAS	16	$ 67.835,14	$ 1.085.362,24
103	3526201	FLURALANER (MICRONIZADO) 136.4MG, EXCIPIENTES CSP 10 G, PERROS DE 20 A 40 KG. TABLETA 1000 MG.	TABLETA	16	$ 144.296,35	$ 2.308.741,60
220	3526201	VITAMINA B1 600 MCG; VITAMINA B2 3 MG; VITAMINA B6 4 MG; VITAMINA B12 30 MCG; NIACINAMIDA 10 MG; FLUOR MÁXIMO 0 %; CALCIO MÍNIMO 10 %; FÓSFORO MÍNIMO 6 %; VITAMINA D3 5.000 UI; VITAMINA A 50 UI; VEHÍCULO CSP 1 ML	TABLETA	16	$ 51.170,37	$ 818.725,92
247	3526201	AMITRAZ 3G EXIPIENTES 100 ML. FRASCO POR 50 ML	FRASCO X 50 Ml	18	$ 14.758,33	$ 265.649,94
283	3526201	Shampoo Keto clean - UNIDAD Ketoconazol 2%. El Ketoconazol es un fármaco antimicótico azólico, de la clase imidazol, en la cual se encuentran Clotrimazol, Miconazol, Econazol, Oxiconazol, Sulconazol, Bifonazol, Tioconazol, Fluconazol e Itraconazol	UNIDAD	17	$ 35.580,34	$ 604.665,78
					TOTAL	$ 6.307.372,02

BADRA 31

A-02-02-01-004-008 APARATOS MÉDICOS, INSTRUMENTOS ÓPTICOS Y DE PRECISIÓN, RELOJES.

ÍTEM	CÓDIGO DANE	DESCRIPCIÓN DEL BIEN Y/O SERVICIO	UNIDAD MEDIDA	CANTIDAD	VALOR UNITARIO	VALOR TOTAL
316	4815003	Collar para perros - UNIDAD Collar de 65 cm contiene: 1 g de Deltametrina	UNIDAD	3	$ 67.428,89	$ 202.286,67
330	4815003	TERMOMETRO DIGITAL VETERINARIO	UNIDAD	1	$ 25.243,36	$ 25.243,36
337	4815003	GASA ROLLO CAJA 5YARDAS X UNIDAD	UNIDAD	1	$ 8.103,56	$ 8.103,56
					TOTAL	$ 235.633,59
					VALOR TOTAL	$ 16.304.487.731

BADRE 32

02-02-01-002-003 PRODUCTOS DE MOLINERÍA, ALMIDONES Y PRODUCTOS DERIVADOS DEL ALMIDÓN; OTROS PRODUCTOS ALIMENTICIOS

ÍTEM	CÓDIGO DANE	DESCRIPCIÓN DEL BIEN Y/O SERVICIO	UNIDAD MEDIDA	CANTIDAD	VALOR UNITARIO	VALOR TOTAL
2	2331101	ALIMENTO COMPLETO PARA PERROS ADULTOS: INGREDIENTES MAÍZ Y/O SORGO HARINA DE CARNE Y HUESO HARINA PROTEICA DE POLLO HARINA DE PESCADO, HARINA DE SOYA Y/O CONCENTRADO PROTEICO DE SOYA ARROZ CONCENTRADO PROTEICO DE MAÍZ TRIGO GRASA ANIMAL Y/O ACEITE VEGETAL ESTABILIZADO CON ANTIOXIDANTES BHT SABORIZANTE A BASE DE MENUDENCIAS DE CERDO Y/O POLLO INULINA FOSFATO DE CALCIO SAL ARVEJA DESHIDRATADA ZANAHORIA DESHIDRATADA L LISINA DL METIONINA CARBONATO DE CALCIO CLORURO DE COLINA CLORURO DE POTASIO COLORES ARTIFICIALES ROJO 40 AMARILLO 5 AMARILLO 6 AZUL 2 NIACINA SUPLEMENTOS VITAMÍNICOS A E B12 D3 PANTOTENATO DE CALCIO SUPLEMENTO DE RIBOFLAVINA BIOTINA ÁCIDO FÓLICO MONONITRATO DE TIAMINA CLORHIDRATO DE PIRIDOXINA COMPLEJO MENADIONA SÓDICA BISULFITO FUENTE DE ACTIVIDAD DE VITAMINA K SULFATO DE ZINC PROTEINATO DE ZINC SULFATO FERROSO PROTEINATO DE HIERRO SULFATO DE MANGANESO PROTEINATO DE MANGANESO SULFATO DE COBRE PROTEINATO DE COBRE YODATO DE CALCIO SELENITO DE SODIO PROTEINATO DE SELENIO COMPOSICIÓN NUTRICIONAL PROTEINA MIN 25.0 GRASA CRUDA MIN 12.0 FIBRA CRUDA MAX 4 CENIZA MAX 9 HUMEDAD MAX 12 0 MIN 0 6 MAX 1 3 CALCIO MIN 1 1 MAX 1 8	BULTO X 22,7 KG	65	$ 204.506,36	$ 13.292.913,40

3	2331101	COMIDA HÚMEDA PARA PERROS ADULTOS DE TODAS LAS RAZAS CARNE INGREDIENTES AGUA SUFICIENTE PARA PROCESO CARNE DE PAVO GLUTEN DE TRIGO VÍSCERAS DE CERDO ALMIDON DE MAIZ MODIFICADO HARINA DE SOYA CONCENTRADO PROTEICO DE SOYA CLORURO DE POTASIO FOSFATO TRICÁLCICO SAL CLORURO DE COLINA COLOR CARAMELO SULFATO DE ZINC SULFATO FERROSO SUPLEMENTO DE VITAMINA E NIACINA SULFATO DE COBRE SULFATO DE MANGANESO MONONITRATO DE TIAMINA PANTONETATO DE CALCIO HIDROCLORURO DE PIRIDOXINA SUPLEMENTO DE VITAMINA B12 SUPLEMENTO DE RIBOFLAVINA SUPLEMENTO DE VITAMINA A YODURO DE POTASIO ÁCIDO FÓLICO SUPLEMENTO DE VITAMINA D3 BIOTINA SELENITO DE SODIO. COMPONENTE NUTRICIONAL PROTEÍNA CRUDA MIN 10 0 PROTEÍNA CRUDA MIN 10.0 % FIBRA CRUDA MAX 1.0% HUMEDAD MAX 82. 0% CENIZA MAX 3.0% CALCIO MIN-MAX 0,15% /0.55% FOSFORO MIN-MÁX 0,13% /0.40%	SOBRE X 100 GMS	26	$ 4.989,44	$ 129.725,44
		TOTAL				$ 13.422.638,84

BADRE32

A-02-02-01-003-005 OTROS PRODUCTOS QUÍMICOS, FIBRAS ARTIFICIALES (O FIBRAS INDUSTRIALES HECHAS POR EL HOMBRE).

ITEM	CÓDIGO DANE	DESCRIPCIÓN DEL BIEN Y/O SERVICIO	UNIDAD MEDIDA	CANTIDAD	VALOR UNITARIO	VALOR TOTAL
67	3526201	COUMAPHOS 1 G, BARRA JABON ECTOPARASITICIDA X 100 G	BARRA JABON X 100 GM	16	$ 15.041,43	$ 240.662,88
73	3526201	DEXTROSA AL 10 % 500 CC	UNIDAD	4	$ 6.340,75	$ 25.363,00
94	3526201	FEBANTEL 450 MG; PAMOATO DE PIRANTEL 432 MG; PRAZIQUANTEL 150 MG; IVERMECTINA 0.18 MG; BLÍSTER X 2 TABLETAS	BLÍSTER X 2 TABLETAS	16	$ 67.835,14	$ 1.085.362,24
103	3526201	FLURALANER (MICRONIZADO) 136.4MG, EXCIPIENTES CSP 10 G, PERROS DE 20 A 40 KG. TABLETA 1000 MG.	TABLETA	16	$ 144.296,35	$ 2.308.741,60
204	3526201	TRAMADOL CLORHIDRATO 50 MG EXCIPIENTES C.S.	AMPOLLA	4	$ 3.158,18	$ 12.632,72
211	3526201	VACUNA CANINA CONTRA MOQUILLO Y PARVOVIROSIS FRASCO X DOSIS	FRASCO X DOSIS	18	$ 46.994,39	$ 751.910,24
220	3526201	VITAMINA B1 600 MCG; VITAMINA B2 3 MG; VITAMINA B6 4 MG; VITAMINA B12 30 MCG; NIACINAMIDA 10 MG; FLUOR MÁXIMO 0 %; CALCIO MÍNIMO 10 %; FÓSFORO MÍNIMO 6 %; VITAMINA D3 5.000 UI; VITAMINA A 50 UI; VEHÍCULO CSP 1 ML	TABLETA	15	$ 51.170,37	$ 767.555,55
247	3526201	Neomicina sulfato 500 mg Prednisolona sodio fosfato 120 mg Excipientes csp 100 ml	FRASCO X 10 ml	17	$ 18.033,87	$ 306.575,79
283	3526201	Shampoo Keto clean - UNIDAD Ketoconazol 2%. El Ketoconazol es un fármaco antimicótico azólico, de la clase imidazol, en la cual se encuentran Clotrimazol, Miconazol, Econazol, Oxiconazol, Sulconazol, Bifonazol, Tioconazol, Fluconazol e Itraconazol	UNIDAD	16	$ 35.580,34	$ 569.285,44
284	3526201	Hemolitan frasco 1 lt - UNIDAD Vitamina B1 (Mín.)1.500 mgVitamina B12 (Mín.)15.000 mcgVitamina B2 (Mín.)1.500 mgVitamina B6 (Mín.)1.200 mgVitamina K3 (Mín.)250 mgÁcido Fólico (Mín.)5.000 mgÁcido Nicotínico (Mín.)1.200 mgCobalto (Mín.)100 mgCobre (Mín.)500 mgHierro (Mín.)4.500 mgPantotenato de Calcio (Mín.)1.200 mgZinc (Mín.)5.000 mgGlucosa (Mín.)200 g	UNIDAD	12	$ 217.164,55	$ 2.605.974,60
					TOTAL	$ 8.674.064,06

BADRE32

A-02-02-01-004-008 APARATOS MÉDICOS, INSTRUMENTOS ÓPTICOS Y DE PRECISIÓN, RELOJES.

ITEM	CÓDIGO DANE	DESCRIPCIÓN DEL BIEN Y/O SERVICIO	UNIDAD MEDIDA	CANTIDAD	VALOR UNITARIO	VALOR TOTAL
297	4815003	GUANTES DE EXAMEN DESECHABLES X 100 TALLA L UNIDADES	CAJA X 100 UND	2	$ 46.235,13	$ 92.470,26
316	4815003	Collar para perros - UNIDAD Collar de 65 cm contiene: 1 g de Deltametrina	UNIDAD	2	$ 67.428,89	$ 134.857,78
318	4815003	BOLSAS ZIPPLOC 1000 ML CAJA X 20 UNIDADES	CAJA X 20 UNIDADES	1	$ 18.472,98	$ 18.472,98
324	4815003	JERINGAS DESECHABLES DE 1 ML DE INSULINA	CAJA X 100 UNIDADES	2	$ 40.322,72	$ 80.645,44
					TOTAL	$ 326.446,46
					VALOR TOTAL	$122'423'149,36

BIALB1(CURSO132)

02-02-01-002-003 PRODUCTOS DE MOLINERÍA, ALMIDONES Y PRODUCTOS DERIVADOS DEL ALMIDÓN; OTROS PRODUCTOS ALIMENTICIOS

ITEM	CÓDIGO DANE	DESCRIPCIÓN DEL BIEN Y/O SERVICIO	UNIDAD MEDIDA	CANTIDAD	VALOR UNITARIO	VALOR TOTAL

2	2331101	ALIMENTO COMPLETO PARA PERROS ADULTOS: INGREDIENTES MAÍZ Y/O SORGO HARINA DE CARNE Y HUESO HARINA PROTEICA DE POLLO HARINA DE PESCADO, HARINA DE SOYA Y/O CONCENTRADO PROTEICO DE SOYA ARROZ CONCENTRADO PROTEICO DE MAÍZ TRIGO GRASA ANIMAL Y/O ACEITE VEGETAL ESTABILIZADO CON ANTIOXIDANTES BHT SABORIZANTE A BASE DE MENUDENCIAS DE CERDO Y/O POLLO INULINA FOSFATO DE CALCIO SAL ARVEJA DESHIDRATADA ZANAHORIA DESHIDRATADA L LISINA DL METIONINA CARBONATO DE CALCIO CLORURO DE COLINA CLORURO DE POTASIO COLORES ARTIFICIALES ROJO 40 AMARILLO 5 AMARILLO 6 AZUL 2 NIACINA SUPLEMENTOS VITAMÍNICOS A E B12 D3 PANTOTENATO DE CALCIO SUPLEMENTO DE RIBOFLAVINA BIOTINA ÁCIDO FÓLICO MONONITRATO DE TIAMINA CLORHIDRATO DE PIRIDOXINA COMPLEJO MENADIONA SÓDICA BISULFITO FUENTE DE ACTIVIDAD DE VITAMINA K SULFATO DE ZINC PROTEINATO DE ZINC SULFATO FERROSO PROTEINATO DE HIERRO SULFATO DE MANGANESO PROTEINATO DE MANGANESO SULFATO DE COBRE PROTEINATO DE COBRE YODATO DE CALCIO SELENITO DE SODIO PROTEINATO DE SELENIO COMPOSICIÓN NUTRICIONAL PROTEINA MIN 25.0 GRASA CRUDA MIN 12.0 FIBRA CRUDA MAX 4 CENIZA MAX 9 HUMEDAD MAX 12 0 MIN 0 8 MAX 1 3 CALCIO MIN 1 1 MAX 1 8	BULTO X 22,7 KG	120	$ 204.500,00	$ 24.540.703,20
4	2331101	COMIDA HÚMEDA PARA PERROS SABOR POLLO AGUA SUFICIENTE PARA PROCESO CARNE DE POLLO HÍGADO DE CERDO GLUTEN DE TRIGO VÍSCERAS DE CERDO ALMIDÓN DE MAÍZ MODIFICADO HARINA DE SOYA CONCENTRADO PROTEICO DE SOYA CLORURO DE POTASIO FOSFATO TRICÁLCICO SAL CLORURO DE COLINA COLOR CARAMELO SULFATO DE ZINC SULFATO FERROSO SUPLEMENTO DE VITAMINA E NIACINA SULFATO DE COBRE SULFATO DE MANGANESO MONONITRATO DE TIAMINA PANTONETATO DE CALCIO HIDROCLORURO DE PIRIDOXINA SUPLEMENTO DE VITAMINA B-12 SUPLEMENTO DE RIBOFLAVINA SUPLEMENTO DE VITAMINA A YODURO DE POTASIO ÁCIDO FÓLICO SUPLEMENTO DE VITAMINA D-3 BIOTINA SELENITO DE SODIO. COMPONENTE NUTRICIONAL PROTEÍNA CRUDA MIN 10.0 %, GRASA CRUDA MIN 2.0 % FIBRA CRUDA MAX 1.0% HUMEDAD, MAX 82.0% CENIZA (MAX.) 3,0% CALCIO (MIN-MAX) 0,15%/0.55% FOSFORO (MIN-MÁX) 0,13% /0.40%	SOBRE X 100 GMS	168	$ 4.989,44	$ 838.225,92
		TOTAL				$ 25.378.989,12

BIALB CURSO 132

A 02 02 04 002 005 OTROS PRODUCTOS QUÍMICOS; FIBRAS ARTIFICIALES (O FIBRAS INDUSTRIALES HECHAS POR EL HOMBRE)

ÍTEM	CÓDIGO DANE	DESCRIPCIÓN DEL BIEN Y/O SERVICIO	UNIDAD MEDIDA	CANTIDAD	VALOR UNITARIO	VALOR TOTAL
32	3526201	ANTIDIARREICO COMPUESTO POR: TRIMETROPIN 16, SULFAMETAZINA 5G, CAOLIN 13G PECTINA 0,9G, CLORURO DE SODIO 0,526 G, CLORURO DE POTASIO 0,205G, EXCIPIENTES CSP 100 ML	FCO 180 ML - UNIDAD	3	70.954,51	$ 212.863,53
35	3526201	ANTISEPTICO Y LARVICIDA PARA USO EXTERNO, COMPUESTO POR: CLORPIRIFOS... 50.0 G (O,O-DIETIL O-(3,5,6-TRICLORO-2-PIRIDIL) FOSFOROTIOATO) VIOLETA DE GENCIANA... 3.0 G (HEXAMETHYL-P-ROSANILINA CLORURO) EXCIPIENTES: ETANOL, PROPILENGLICOL, ACEITE DE PINO, ACEITE DE CITRONELLA, GAS PROPELENTE (BUTANO/ISOBUTANO/PROPANO), C.S.P...1000 ML	SPRAY X 430 ML	4	31.359,09	$ 125.436,36
60	3526201	CLORHEXIDINA JABON X 100 GR	UNIDAD	40	26.138,46	$ 1.045.538,40
61	3526201	CLORHEXIDINA SUSPENSION TOPICA EN SPRAY PARA ENJUAGUE BUCAL FRASCO POR	FRASCO 120 ML	20	46.410,78	$ 928.215,60
63	3526201	CLOTRIMAZOL 1,00 GR, NEOMICINA 0,50 GR, BETAMETAZONA 0,04 GR, CREMA X 100 GR.	CREMA X 100 GR	23	59.580,05	$ 1.370.341,15
70	3526201	DESINFECTANTE FENOLICO NO TOXICO, COMPUESTO POR ACEITES CREOSOTADOS DERIVADOS DE LA HULLA 43G(CRESOLES 17,2%), EXCIPIENTES: ACEITE DE RICINO, COLOFONIA, HIDROXIDO DE SODIO Y AGUA.	GARRAFA * 3800	5	95.171,73	$ 475.858,65
103	3526201	FLURALANER (MICRONIZADO) 136.4MG, EXCIPIENTES CSP 10 G, PERROS DE 20 A 40 KG. TABLETA 1000 MG.	TABLETA	40	144.296,35	$ 5.771.854,00
160	3526201	PAMOATO DE PIRANTEL 504 MG, PRAZIQUANTEL 175 MG, FEBANTEL 525 MG, EXIPIENTES CSP 1 TABLETA. CAJA CON 1 TABLETA	CAJA CON 1 TABLETA	40	45.868,37	$ 1.834.734,80
184	3526201	SHAMPOO CON IRGASAN DP 300,TEXAPON 24 ML, COMPERLAND KD 7 ML, EUPERLAN 5 G, GLUCOMATE DOE 10 G, GLUCQUAT100 3G, EXCIPIENTES C.S.P 100 ML SHAMPOO	GARRAFA X 2 LT	2	248.229,45	$ 496.458,90
187	3526201	SOLUCION DE CLORURO DE SODIO 0,9 G,AGUA PARA INYECCION C.S.P 100 ML	BOLSA X 500 ML	37	5.780,65	$ 213.884,05

		BOLSA X 500 CC.				
220	3526201	VITAMINA B1 300 MCG; VITAMINA B2 3 MG; VITAMINA B6 4 MG; VITAMINA B12 30 MCG; NIACINAMIDA 10 MG; FLUOR MÁXIMO 0 %; CALCIO MÍNIMO 10 %; FÓSFORO MÍNIMO 6 %; VITAMINA D3 5.000 UI; VITAMINA A 50 UI; VEHÍCULO CSP 1 ML	FRASCO X 250 ML	20	51.170,37	$ 1.023.407,40
224	3526201	YODOPOVIDONA 10 G, EQUIVALE A 1.0 G DE YODO, VEHÍCULO C.B.P. 100 ML, SOLUCION	GALON	3	137.127,68	$ 411.383,04
265	3526201	Polvo soluble compuesto por Lactobacillus acidophilus, Lactobacillus plantarum, Lactobacillus casei, Lactobacillus lactis.	caja de 10 sobres, Sobre por 5	7	113.733,03	$ 796.131,21
277	3526201	ALCOHOL ACETONA PARA COLORACIÓN DE GRAM	FRASCOX250 ML	2	55.916,39	$ 111.832,78
283	3526201	Shampoo Keto clean - UNIDAD Ketoconazol 2%. El Ketoconazol es un fármaco antimicótico azólico, de la clase imidazol, en la cual se encuentran Clotrimazol, Miconazol, Econazol, Oxiconazol, Sulconazol, Bifonazol, Tioconazol, Fluconazol e Itraconazol	FCO 120 ML - UNIDAD	20	35.580,34	$ 711.606,80
284	3526201	Hemolitan frasco 1 lt - UNIDAD Vitamina B1 (Mín.)1.500 mgVitamina B12 (Mín.)15.000 mcgVitamina B2 (Mín.)1.500 mgVitamina B6 (Mín.)1.200 mgVitamina K3 (Mín.)250 mgÁcido Fólico (Mín.)5.000 mgÁcido Nicotínico (Mín.)1.200 mgCobalto (Mín.)100 mgCobre (Mín.)500 mgHierro (Mín.)4.500 mgPantotenato de Calcio (Mín.)1.200 mgZinc (Mín.)5.000 mgGlucosa (Mín.)200 g	LITRO	4	217.164,55	$ 868.658,20
					TOTAL	$ 16.398.204,87

ITEM	CÓDIGO DANE	DESCRIPCIÓN DEL BIEN Y/O SERVICIO	UNIDAD MEDIDA	CANTIDAD	VALOR UNITARIO	VALOR TOTAL
295	4815003	GASA	ROLLO 90 YARDAS	1	90.074,09	$ 90.074,09
313	4815003	TOALLAS DE PAPEL SECANTE PAQUETE X 50 UNIDADES	PAQUETE X 50 UNIDADES	1	12.607,74	$ 12.607,74
321	4815003	EQUIPO BURETROL GRADUADO PARA LA ADMINISTRACIÓN VOLUMÉTRICA DE SOLUCIONES PARENTERALES.	UNIDAD	9	6.145,49	$ 55.309,41
323	4815003	ESPARADRAPO DE TELA TIPO HOSPITALARIO, TELA, CAUCHO NATURAL, OXIDO DE ZINC, RESINAS, LANOLINA, PLASTIFICANTE Y ANTIOXIDANTE. TARRO X 5 ROLLOS (1 DE 1", 2 DE 2", 1 DE 3" Y 1 DE 4")	TARRO X 5 ROLLOS	1	103.968,14	$ 103.968,14
324	4815003	JERINGAS DESECHABLES DE 1 ML DE INSULINA	CAJA X 100 UNIDADES	2	40.322,72	$ 80.645,44
329	4815003	JERINGAS DESECHABLES DE 3 PARTES CON AGUJA X 5 CC	CAJA X 100 UNIDADES	2	40.197,51	$ 80.275,02
334	4815003	VENOCLISIS MACROGOTEO CON PUERTO EN Y	UNIDAD	10	1.767,61	$ 17.676,10
335	4815003	GUANTES DE NITRILO TALLA M	CAJA X 100 UNIDADES	4	45.244,61	$ 180.978,44
					TOTAL	$ 621.634,38
					VALOR TOTAL	$ 42.398.628,37

TOTAL GENERAL $ 223.336.167,23

IV. PAGOS EFECTUADOS

A la fecha no se le ha cancelado lo siguiente:

BALANCE DEL CONTRATO Nº 057-2025			
VALOR CONTRATADO VIGENCIAS FUTURAS BR22	$	83.595.474,00	
VALOR CONTRATADO VIGENCIAS FUTURAS BR07	$	191.318.097,00	
VALOR APALANCAMIENTO BR7 VIGENCIA 2025	$	339.819,00	
VALOR ADICION 1 BR7 2026	$	44.529.912,00	
VALOR ADICION 1 BR22 2026	$	38.168.496,00	
VALOR EJECUTADO BR7 APALANCAMIENTO VIGENCIA 2025			$ 339.747,00
VALOR REDUCCION APALANCAMIENTO BR7			$ 72,00
VALOR EJECUTADO BR22			$ -
VALOR A EJECUTAR DE ACUERDO A INFORME DE SUPERVISIÓN N° 2			$ 223.336.167,23
VALOR PENDIENTE POR EJECUTAR O REDUCIR VIGENCIAS FUTURAS BR7			$ 12.511.841,77
VALOR PENDIENTE POR EJECUTAR O REDUCIR VIGENCIAS FUTURAS BR22			$ 121.763.970,00
SUMAS IGUALES		$ 357.951.798,00	$ 357.951.798,00

NIVEL DE EJECUCION Y AVANCE DEL CONTRATO PRINCIPAL.

% de Ejecución Financiera Cancelado	% Ejecución Física / Entrega de Elementos	% Material Amortizado
0,1%	62.48 %	No aplica

V. CUMPLIMIENTO PARAFISCALES

Se deja constancia del cumplimiento por parte del contratista de acuerdo a lo establecido en el artículo 50 de la Ley 789 de 2002 y el parágrafo 2º del artículo 1º de la Ley 828 de 2003, en concordancia con el artículo 23 de la Ley 1150 de 2007 y el Decreto 129 de 2010, en cuanto al cumplimiento de las obligaciones frente al sistema de seguridad social integral, parafiscales (Cajas de Compensación Familiar, Sena e Instituto Colombiano de Bienestar Familiar).

VI. OTRAS ACTIVIDADES

OMITIDO

VII. CONCLUSIONES

El contratista cumplió con la entrega de los elementos dentro del plazo establecido.

MY. DAVID ALEJANDRO MARTINEZ MORENO
OFICIAL DE OPERACIONES BIALB7
SUPERVISOR CONTRATO Nº 057

MINISTERIO DE DEFENSA NACIONAL
COMANDO GENERAL DE LAS FUERZAS MILITARES
EJÉRCITO NACIONAL
SEPTIMA BRIGADA
BATALLON DE INGENIEROS N° 7 CARLOS ALBAN ESTUPIÑAN

ACTA No. 04321226

REG. AL FOLIO No._____

COPIAS _____/ DE_____/

LUGAR Y FECHA:	VILLAVICENCIO, 21 ABR 2026
INTERVIENEN:	MY. DAVID ALEJANDRO MARTINEZ MORENO Oficial de Operaciones BIALB7 Supervisor del contrato DIANA GIOVANNA YEPES RUBIO Veterinaria el Burro Contratista
ASUNTO:	ACTA DE RECIBO A SATISFACCION TOTAL SEGUN CONTRATO N° 057 - 2025 CELEBRADO ENTRE LA CENTRAL ADMINISTRATIVA Y CONTABLE REGIONAL VILLAVICENCIO DIANA GIOVANNA YEPES RUBIO/ VETERINARIA EL BURRO CUYO OBJETO ES CONTRATAR SUMINISTRO DE MATERIAL VETERINARIO Y SOSTENIMIENTO PARA CANINOS CORRESPONDIENTE A LA VIGENCIA FUTURA 2026, PARA LAS UNIDADES CENTRALIZADAS ADMINISTRATIVAMENTE POR LA CENACVIL.
CONTRATO	057-2025
CONTRATANTE:	CENTRAL ADMINISTRATIVA Y CONTABLE REGIONAL VILLAVICENCIO
CONTRATISTA:	DIANA GIOVANNA YEPES RUBIO
FECHA DEL CONTRATO	24-10-2025
OBJETO:	SUMINISTRO DE MATERIAL VETERINARIO Y SOSTENIMIENTO PARA CANINOS CORRESPONDIENTE A LA VIGENCIA FUTURA 2026, PARA LAS UNIDADES CENTRALIZADAS ADMINISTRATIVAMENTE POR LA CENACVIL.
LUGAR DE ENTREGA	ALMACEN INTEDENCIA CENTRALIZADOR BASPC 7 - ALMACEN DE INTENDENCIA BIVAR21

VALOR INICIAL DEL CONTRATO	$	274,913,571.00
APALANCAMIENTO	$	339,819.00
ADICION	$	82,698,408.00

PLAZO DE EJECUCION:	LA EJECUCIÓN DEL PRESENTE CONTRATO SERÁ DESDE LA SUSCRIPCIÓN DEL CONTRATO CONTADO A PARTIR DEL ACTA DE INICIO, PREVIO CUMPLIMIENTO DE LOS REQUISITOS DE PERFECCIONAMIENTO Y EJECUCIÓN (EXPEDICIÓN REGISTRO PRESUPUESTAL Y APROBACIÓN GARANTÍA ÚNICA), ES DECIR HASTA EL 30 DE JUNIO 2026.

En Villavicencio Meta, Cantón Militar El Recreo, el día _____ se reunieron quienes arriba se citan e intervienen en la presente, con el fin de suscribir el ACTA DE RECIBO A SATISFACCION SEGUN CONTRATO No. 057 CELEBRADO ENTRE LA CENTRAL ADMINISTRATIVA Y CONTABLE REGIONAL VILLAVICENCIO DIANA GIOVANNA YEPES RUBIO/ VETERINARIA EL BURRO CUYO OBJETO ES ES CONTRATAR SUMINISTRO DE MATERIAL VETERINARIO Y SOSTENIMIENTO PARA CANINOS CORRESPONDIENTE A LA VIGENCIA FUTURA 2026, PARA LAS UNIDADES CENTRALIZADAS ADMINISTRATIVAMENTE POR LA CENACVIL.

EJAPI						
02-02-01-002-003 PRODUCTOS DE MOLINERÍA, ALMIDONES Y PRODUCTOS DERIVADOS DEL ALMIDÓN; OTROS PRODUCTOS ALIMENTICIOS						
ÍTEM	CÓDIGO DANE	DESCRIPCIÓN DEL BIEN Y/O SERVICIO	UNIDAD MEDIDA	CANTIDAD	VALOR UNITARIO	VALOR TOTAL
2	2331101	ALIMENTO COMPLETO PARA PERROS ADULTOS: INGREDIENTES MAÍZ Y/O SORGO HARINA DE CARNE Y HUESO HARINA PROTEICA DE POLLO HARINA DE PESCADO, HARINA DE SOYA Y/O CONCENTRADO PROTEICO DE SOYA ARROZ CONCENTRADO PROTEICO DE MAÍZ TRIGO GRASA ANIMAL Y/O ACEITE VEGETAL ESTABILIZADO CON ANTIOXIDANTES BHT SABORIZANTE A BASE DE MENUDENCIAS DE CERDO Y/O POLLO INULINA FOSFATO DE CALCIO SAL ARVEJA DESHIDRATADA ZANAHORIA DESHIDRATADA L LISINA DL METIONINA CARBONATO DE CALCIO CLORURO DE COLINA CLORURO DE POTASIO COLORES ARTIFICIALES ROJO 40 AMARILLO 5 AMARILLO 6 AZUL 2 NIACINA SUPLEMENTOS VITAMÍNICOS A E B12 D3 PANTOTENATO DE CÁLCIO SUPLEMENTO DE RIBOFLAVINA BIOTINA ÁCIDO FÓLICO MONONITRATO DE TIAMINA CLORHIDRATO DE PIRIDOXINA COMPLEJO MENADIONA SÓDICA BISULFITO FUENTE DE ACTIVIDAD DE VITAMINA K SULFATO DE ZINC PROTEINATO DE ZINC SULFATO FERROSO PROTEINATO DE HIERRO SULFATO DE MANGANESO ROTEINATO DE MANGANESOSULFATO DE COBRE PROTEINATO DE COBRE YODATO DE CALCIO SELENITO DE SODIO PROTEINATO DE SELENIO COMPOSICIÓN NUTRICIONAL PROTEINA MIN 25.0 GRASA CRUDA MIN 12.0 FIBRA CRUDA MAX 4 CENIZA MAX 9 HUMEDAD MAX 12 0 MIN 0 8 MAX 1 3 CALCIO MIN 1 1 MAX 1 8	BULTO X 22,7 KG	5	$ 204,506.36	$ 1,022,531.80
3	2331101	COMIDA HÚMEDA PARA PERROS ADULTOS DE TODAS LAS RAZAS CARNE INGREDIENTES AGUA SUFICIENTE PARA PROCESO CARNE DE PAVO GLUTEN DE TRIGO VÍSCERAS DE CERDO ALMIDÓN DE MAÍZ MODIFICADO HARINA DE SOYA CONCENTRADO PROTEICO DE SOYA CLORURO DE POTASIO FOSFATO TRICÁLCICO SAL CLORURO DE COLINA COLOR CARAMELO SULFATO DE ZINC SULFATO FERROSO SUPLEMENTO DE VITAMINA E NIACINA SULFATO DE COBRE SULFATO DE ANGANESO MONONITRATO DE TIAMINA PANTONETATO DE CALCIO HIDROCLORURO DE PIRIDOXINÁ SUPLEMENTO DE VITAMINA B12 SUPLEMENTO DE RIBOFLAVINA SUPLEMENTO DE VITAMINA A YODURO DE POTASIO ÁCIDO FÓLICO SUPLEMENTO DE VITAMINA D3 BIOTINA SELENITO DE SODIO. COMPONENTE NUTRICIONAL PROTEÍNA CRUDA MIN 10 0 PROTEÍNA CRUDA MIN 10 0 % FIBRA CRUDA MAX 1 0% HUMEDAD MAX 82. 0% CENIZA MAX 3.0% CALCIO MIN-MAX 0.15% /0.55% FOSFORO MIN-MÁX 0,13% /0.40%	SOBRE X 100 GMS	17	$ 4,989.44	$ 84,820.48
7	2331101	COMIDA HÚMEDA PARA PERRO SABOR POLLO INGREDIENTES HÍGADO DE POLLO,GRASA DE CERDO, ARROZ INTEGRAL, QUINUA, ARVEJA, ZANAHORIA, PAPA, PROTEÍNA DE SOYA, AGUA, SAL, ALMIDÓN MODIFICADO, GOMA GUAR, VITAMINAS (A,D3, E), TIAMINA, RIBOFLAVINA, NIACINA, ÁCIDO PANTOTÉNICO, CLORURO DE COLINA, PIRIDOXINA, BIOTINA, VITAMINA B12, ÁCIDO FÓLICO, CARBONATO DE CALCIO, SULFATO DE MANGANESO, SULFATO DE COBRE, SULFATO DE HIERRO, SULFATO DE ZINC, SELENIO ORGÁNICO, CLORURO DE POTASIO, YODATO DE CALCIO, TAURINA. COMPONENTES NUTRICIONALES: PROTEÍNA MÍNIMO 13% GRASA MÍNIMO 5,0% FIBRA CRUDA MÁXIMO 3,0% HUMEDAD MÁXIMO 80,0% TAURINA MIN 490 MG/KG	TARRO X 300 Gr	7	$ 16,140.86	$ 112,986.02
		TOTAL				$ 1,220,338.30
A-02-02-01-003-005 OTROS PRODUCTOS QUÍMICOS, FIBRAS ARTIFICIALES (O FIBRAS INDUSTRIALES HECHAS POR EL HOMBRE).						
ÍTEM	CÓDIGO DANE	DESCRIPCIÓN DEL BIEN Y/O SERVICIO	UNIDAD MEDIDA	CANTIDAD	VALOR UNITARIO	VALOR TOTAL
27	3526201	AMITRAZ 3G EXIPIENTES 100 ML. FRASCO POR 50 ML	FRASCO X 50 ML	2	14,758.33	29,516.66
61	3526201	CLORHEXIDINA SUSPENSION TOPICA EN SPRAY PARA ENJUAGUE BUCAL FRASCO POR 120 ML	FRASCO X 120 ML	1	46,410.78	46,410.78
63	3526201	CLOTRIMAZOL 1.00 GR, NEOMICINA 0.50 GR, BETAMETAZONA 0.04 GR. CREMA X 100 GR.	CREMA X 100 GR	1	59,580.05	59,580.05
67	3526201	COUMAPHOS 1 G. BARRA JABON ECTOPARASITICIDA X 100 G	BARRA JABON X 100 GM	6	15,041.43	90,248.58
94	3526201	FEBANTEL 450 MG; PAMOATO DE PIRANTEL 432 MG; PRAZIQUANTEL 150 MG; IVERMECTINA 0.18 MG; BLISTER X 2 TABLETAS	BLISTER X 2 TABLETAS	1	67,835.14	67,835.14
103	3526201	FLURALANER (MICRONIZADO) 136.4MG, EXCIPIENTES CSP 10 G, PERROS DE 20 A 40 KG. TABLETA 1000 MG.	TABLETA	1	144,296.35	144,296.35
185	3526201	SHAMPOO CON IRGASAN DP 300,TEXAPON 24 ML, COMPERLAND KD 7 ML, EUPERLAN 5 G, GLUCOMATE DOE 10 G, GLUCQUAT100 3G, EXCIPIENTES C.S.P 100 ML SHAMPOO X 500 ML	FRASCO 500 ML	3	79,258.56	237,775.68
187	3526201	SOLUCION DE CLORURO DE SODIO 0,9 G,AGUA PARA INYECCION C.S.P 100 ML BOLSA X 500 CC.	BOLSA X 500 CC.	1	5,780.65	5,780.65
220	3526201	VITAMINA B1 600 MCG; VITAMINA B2 3 MG; VITAMINA B6 4 MG; VITAMINA B12 30 MCG; NIACINAMIDA 10 MG; FLUOR MÁXIMO 0 %; CALCIO MÍNIMO 10 %; FÓSFORO MÍNIMO 6 %; VITAMINA D3 5.000 UI; VITAMINA A 50 UI; VEHÍCULO CSP 1 ML	FRASCO X 250 ML	2	51,170.37	102,340.74
269	3526201	Pentoxifilina - UNIDAD 400 mg de pentoxifilina Excipientes: Cada comprimido contiene 23.33 mg de lactosa.	UNIDAD	3	1,586.11	4,758.33
					TOTAL	788,542.96
APARATOS MÉDICOS, INSTRUMENTOS ÓPTICOS Y DE PRECISIÓN, RELOJES						
301	4615003	GUANTES QUIRURGICOS ESTERILES TALLA 8	PAR	5	4,974.58	24,872.90
320	4615003	CUCHILLAS DE ALTA CALIDAD FABRICADA EN ACERO INOXIDABLE, PARA CORTE DE PELICULAS CON DOS FILOS, DOS CARAS FACETADAS EN AMBOS LADOS.	CAJA POR 5 HOJAS	2	2,050.29	4,100.58
					TOTAL	28,973.48
				VALOR TOTAL		2,037,854.74

BODEGA

02-02-01-002-003 PRODUCTOS DE MOLINERÍA, ALMIDONES Y PRODUCTOS DERIVADOS DEL ALMIDÓN; OTROS PRODUCTOS ALIMENTICIOS

ÍTEM	CÓDIGO DANE	DESCRIPCIÓN DEL BIEN Y/O SERVICIO	UNIDAD MEDIDA	CANTIDAD	VALOR UNITARIO	VALOR TOTAL
2	2331101	ALIMENTO COMPLETO PARA PERROS ADULTOS: INGREDIENTES MAÍZ Y/O SORGO HARINA DE CARNE Y HUESO HARINA PROTEICA DE POLLO HARINA DE PESCADO, HARINA DE SOYA Y/O CONCENTRADO PROTEICO DE SOYA ARROZ CONCENTRADO PROTEICO DE MAÍZ TRIGO GRASA ANIMAL Y/O ACEITE VEGETAL ESTABILIZADO CON ANTIOXIDANTES BHT SABORIZANTE A BASE DE MENUDENCIAS DE CERDO Y/O POLLO INULINA FOSFATO DE CALCIO SAL ARVEJA DESHIDRATADA ZANAHORIA DESHIDRATADA L LISINA OL METIONINA CARBONATO DE CALCIO CLORURO DE COLINA CLORURO DE POTASIO COLORES ARTIFICIALES ROJO 40 AMARILLO 5 AMARILLO 6 AZUL 2 NIACINA SUPLEMENTOS VITAMÍNICOS A E B12 D3 PANTOTENATO DE CALCIO SUPLEMENTO DE RIBOFLAVINA BIOTINA ÁCIDO FÓLICO MONONITRATO DE TIAMINA CLORHIDRATO DE PIRIDOXINA COMPLEJO MENADIONA SÓDICA BISULFITO FUENTE DE ACTIVIDAD DE VITAMINA K SULFATO DE ZINC PROTEINATO DE ZINC SULFATO FERROSO PROTEINATO DE HIERRO SULFATO DE MANGANESO PROTEINATO DE MANGANESO SULFATO DE COBRE PROTEINATO DE COBRE YODATO DE CALCIO SELENITO DE SODIO PROTEINATO DE SELENIO COMPOSICIÓN NUTRICIONAL PROTEINA MIN 25.0 GRASA CRUDA MIN 12.0 FIBRA CRUDA MAX 4 CENIZA MAX 9 HUMEDAD MAX 12.0 MIN 0.6 MAX 1.3 CALCIO MIN 1.1 MAX 1.8	BULTO X 22,7 KG	11	$ 204,506.36	$ 2,249,569.96
6	2331101	COMIDA HÚMEDA PARA PERROS PAVO-POLLO INGREDIENTES AGUA SUFICIENTE PARA PROCESO, CARNE DE POLLO, CARNE DE PAVO, VÍSCERAS DE CERDO, GLUTEN DE TRIGO, HARINA DE SOYA, ALMIDÓN DE MAÍZ MODIFICADO, TOCINO (PRESERVADO CON NITRITO DE SODIO), SAL, CLORURO DE POTASIO, COLORANTES (CARAMELO, DIÓXIDO DE TITANIO), FOSFATO DE CALCIO, CLORURO DE COLINA, CARBONATO DE CALCIO, SULFATO DE ZINC, SUPLEMENTO DE VITAMINA E, SULFATO FERROSO, NIACINA, SULFATO DE COBRE, MONONITRATO DE TIAMINA, SULFATO DE MANGANESO, PANTOTENATO DE CALCIO, HIDROCLORURO DE PIRIDOXINA, SUPLEMENTO DE VITAMINA B-12, SUPLEMENTO DE RIBOFLAVINA, SUPLEMENTO DE VITAMINA A, IODURO DE POTASIO, ÁCIDO FÓLICO, SUPLEMENTO DE VITAMINA D-3, BIOTINA, SELENITO DE SODIO. COMPONENTE NUTRICIONAL PROTEÍNA CRUDA (MIN.) 10 % GRASA CRUDA MIN. 3,0% FIBRA CRUDA (MAX.)1,5 % HUMEDAD (MAX.) 80.0% CENIZA MAX 3,5 %	TARRO X 374	15	$ 12,725.08	$ 190,876.20
		TOTAL				$ 2,440,446.16

A-02-02-01-003-005 OTROS PRODUCTOS QUÍMICOS, FIBRAS ARTIFICIALES (O FIBRAS INDUSTRIALES HECHAS POR EL HOMBRE).

ÍTEM	CÓDIGO DANE	DESCRIPCIÓN DEL BIEN Y/O SERVICIO	UNIDAD MEDIDA	CANTIDAD	VALOR UNITARIO	VALOR TOTAL
32	3526201	ANTIDIARREICO COMPUESTO POR: TRIMETROPIN 1G, SULFAMETAZINA 5G, CAOLIN 13G PECTINA 0,9G, CLORURO DE SODIO 0,526 G, CLORURO DE POTASIO 0,205G, EXCIPIENTES CSP 100 ML	FRASCO POR 180 ML	2	70,954.51	141,909.02
34	3526201	ANTISEPTICO DE USO EXTERNO, COMPUESTO POR: YODO.POVIDONA (EQUIVALENTE AL 1% DE YODO DISPONIBLE) 10G. VEHICULO HUMECTANTE C.S.P. 100.0 ML. GLICERINA 10 G.	FRASCO * LT	3	134,914.67	404,744.01
66	3526201	CREMA TÓPICA COMPUESTA POR: EXTRACTO ACUOSO DE TRITICUM VULGARE 200 MG/100 ML, CADA 100 G, CONTIENE: EXTRACTO ACUOSO DE TRITICUM VULGARE (RESIDUO SECO 200 MG/100 ML) 15,0 G.	CAJA CON TUBO COLPASIBLE DE 60 G.	3	134,147.31	402,441.93
87	3526201	ECTOPARATISIDA PARA USO EXTERNO COMPUESTO POR CIPERMETRINA AL 15% TARRO X LITRO	TARRO X LITRO	5	77,907.44	389,537.20
163	3526201	PENICILINA G BENZATÍNICA 125.000 UI PENICILINA G PROCAÍNICA 93.750 UI PENICILINA G SÓDICA 93.750 U, EXCIPIENTES 1 ML, I POR 10.000.000	FRASCO AMPOLLA CON 10.000.000 U.I. DE	6	39,686.60	238,119.60
					TOTAL	1,676,751.76

A-02-02-01-004-008 APARATOS MÉDICOS, INSTRUMENTOS ÓPTICOS Y DE PRECISIÓN, RELOJES.

ÍTEM	CÓDIGO DANE	DESCRIPCIÓN DEL BIEN Y/O SERVICIO	UNIDAD MEDIDA	CANTIDAD	VALOR UNITARIO	VALOR TOTAL
301	4815003	GUANTES QUIRURGICOS ESTERILES TALLA 8	PAR	12	4,974.58	59,694.96
					TOTAL	59,694.96
					VALOR TOTAL	4,076,892.88

GRUPO

02-02-01-002-003 PRODUCTOS DE MOLINERÍA, ALMIDONES Y PRODUCTOS DERIVADOS DEL ALMIDÓN; OTROS PRODUCTOS ALIMENTICIOS

ÍTEM	CÓDIGO DANE	DESCRIPCIÓN DEL BIEN Y/O SERVICIO	UNIDAD MEDIDA	CANTIDAD	VALOR UNITARIO	VALOR TOTAL
2	2331101	ALIMENTO COMPLETO PARA PERROS ADULTOS: INGREDIENTES MAÍZ Y/O SORGO HARINA DE CARNE Y HUESO HARINA PROTEICA DE POLLO HARINA DE PESCADO, HARINA DE SOYA Y/O CONCENTRADO PROTEICO DE SOYA ARROZ CONCENTRADO PROTEICO DE MAÍZ TRIGO GRASA ANIMAL Y/O ACEITE VEGETAL ESTABILIZADO CON ANTIOXIDANTES BHT SABORIZANTE A BASE DE MENUDENCIAS DE CERDO Y/O POLLO INULINA FOSFATO DE CALCIO SAL ARVEJA DESHIDRATADA ZANAHORIA DESHIDRATADA L LISINA DL METIONINA CARBONATO DE CALCIO CLORURO DE COLINA CLORURO DE POTASIO COLORES ARTIFICIALES ROJO 40 AMARILLO 5 AMARILLO 6 AZUL 2 NIACINA SUPLEMENTOS VITAMÍNICOS A E B12 D3 PANTOTENATO DE CALCIO SUPLEMENTO DE RIBOFLAVINA BIOTINA ÁCIDO FÓLICO MONONITRATO DE TIAMINA CLORHIDRATO DE PIRIDOXINA COMPLEJO MENADIONA SÓDICA BISULFITO FUENTE DE ACTIVIDAD DE VITAMINA K SULFATO DE ZINC PROTEINATO DE ZINC SULFATO FERROSO PROTEINATO DE HIERRO SULFATO DE MANGANESO PROTEINATO DE MANGANESO SULFATO DE COBRE PROTEINATO DE COBRE YODATO DE CALCIO SELENITO DE SODIO PROTEINATO DE SELENIO COMPOSICIÓN NUTRICIONAL PROTEINA MIN 25 0 GRASA CRUDA MIN 12 0 FIBRA CRUDA MAX 4 CENIZA MAX 9 HUMEDAD MAX 12 0 MIN 0 6 MAX 1 3 CALCIO MIN 1 1 MAX 1 6	BULTO X 22,7 KG	23	$ 204,506.36	$ 4,703,646.28
		TOTAL				$ 4,703,646.28

A-02-02-01-003-005 OTROS PRODUCTOS QUÍMICOS, FIBRAS ARTIFICIALES (O FIBRAS INDUSTRIALES HECHAS POR EL HOMBRE).

ÍTEM	CÓDIGO DANE	DESCRIPCIÓN DEL BIEN Y/O SERVICIO	UNIDAD MEDIDA	CANTIDAD	VALOR UNITARIO	VALOR TOTAL
83	3526201	CLOTRIMAZOL 1.00 GR, NEOMICINA 0.50 GR, BETAMETAZONA 0.04 GR, CREMA X 100 GR.	CREMA X 10 GR	4	$ 59,580.05	$ 238,320.20
87	3526201	COUMAPHOS 1 G, BARRA JABON ECTOPARASITICIDA X 100 G	BARRA JABON X 100 GM	8	$ 15,041.43	$ 120,331.44
94	3526201	FEBANTEL 450 MG; PAMOATO DE PIRANTEL 432 MG; PRAZIQUANTEL 150 MG; IVERMECTINA 0.18 MG; BLÍSTER X 2 TABLETAS	BLÍSTER X 2 TABLETAS	8	$ 67,835.14	$ 542,681.12
103	3526201	FLURALANER (MICRONIZADO) 136 4MG, EXCIPIENTES CSP 10 G, PERROS DE 20 A 40 KG. TABLETA 1000 MG.	TABLETA	8	$ 144,296.35	$ 1,154,370.80
185	3526201	SHAMPOO CON IRGASAN DP 300,TEXAPON 24 ML, COMPERLAND KD 7 ML, EUPERLAN 5 G, GLUCOMÁTE DOE 10 G, GLUCQUAT100 3G, EXCIPIENTES C.S.P 100 ML SHAMPOO X 500 ML	FRASCO 500 ML	8	$ 79,258.56	$ 634,068.48
220	3526201	VITAMINA B1 600 MCG; VITAMINA B2 3 MG; VITAMINA B6 4 MG; VITAMINA B12 30 MCG; NIACINAMIDA 10 MG; FLUOR MÁXIMO 0 %; CALCIO MÍNIMO 10 %; FÓSFORO MÍNIMO 6 %; VITAMINA D3 5.000 UI; VITAMINA A 50 UI; VEHÍCULO CSP 1 ML	FRASCO X 250 ML	9	$ 51,170.37	$ 460,533.33
					TOTAL	$ 3,150,305.37

A-02-02-01-004-008 APARATOS MÉDICOS, INSTRUMENTOS ÓPTICOS Y DE PRECISIÓN, RELOJES.

ÍTEM	CÓDIGO DANE	DESCRIPCIÓN DEL BIEN Y/O SERVICIO	UNIDAD MEDIDA	CANTIDAD	VALOR UNITARIO	VALOR TOTAL
301	4815003	GUANTES QUIRURGICOS ESTERILES TALLA 8	PAR	8	$ 4,974.58	$ 39,796.64
330	4815003	TERMOMETRO DIGITAL VETERINARIO	UNIDAD	3	$ 25,243.36	$ 75,730.08
					TOTAL	$ 115,526.72
					VALOR TOTAL	$ 7,969,478.37

GMD04

02-02-01-002-003 PRODUCTOS DE MOLINERÍA, ALMIDONES Y PRODUCTOS DERIVADOS DEL ALMIDÓN; OTROS PRODUCTOS ALIMENTICIOS

ÍTEM	CÓDIGO DANE	DESCRIPCIÓN DEL BIEN Y/O SERVICIO	UNIDAD MEDIDA	CANTIDAD	VALOR UNITARIO	VALOR TOTAL
2	2331101	ALIMENTO COMPLETO PARA PERROS ADULTOS: INGREDIENTES MAÍZ Y/O SORGO HARINA DE CARNE Y HUESO HARINA PROTEICA DE POLLO HARINA DE PESCADO, HARINA DE SOYA Y/O CONCENTRADO PROTEICO DE SOYA ARROZ CONCENTRADO PROTEICO DE MAÍZ TRIGO GRASA ANIMAL Y/O ACEITE VEGETAL ESTABILIZADO CON ANTIOXIDANTES BHT SABORIZANTE A BASE DE MENUDENCIAS DE CERDO Y/O POLLO INULINA FOSFATO DE CALCIO SAL ARVEJA DESHIDRATADA ZANAHORIA DESHIDRATADA L LISINA DL METIONINA CARBONATO DE CALCIO CLORURO DE COLINA CLORURO DE POTASIO COLORES ARTIFICIALES ROJO 40 AMARILLO 5 AMARILLO 6 AZUL 2 NIACINA SUPLEMENTOS VITAMÍNICOS A E B12 D3 PANTOTENATO DE CALCIO SUPLEMENTO DE RIBOFLAVINA BIOTINA ÁCIDO FÓLICO MONONITRATO DE TIAMINA CLORHIDRATO DE PIRIDOXINA COMPLEJO MENADIONA SÓDICA BISULFITO FUENTE DE ACTIVIDAD DE VITAMINA K SULFATO DE ZINC PROTEINATO DE ZINC SULFATO FERROSO PROTEINATO DE HIERRO SULFATO DE MANGANESO PROTEINATO DE MANGANESO SULFATO DE COBRE PROTEINATO DE COBRE YODATO DE CALCIO SELENITO DE SODIO PROTEINATO DE SELENIO COMPOSICIÓN NUTRICIONAL PROTEINA MIN 25.0 GRASA CRUDA MIN 12.0 FIBRA CRUDA MAX 4 CENIZA MAX 9 HUMEDAD MAX 12 0 MIN 0 6 MAX 1 3 CALCIO MIN 1 1 MAX 1 6	BULTO X 22,7 KG	11	$ 204,506.36	$ 2,249,569.96

3	2331101	COMIDA HÚMEDA PARA PERROS ADULTOS DE TODAS LAS RAZAS CARNE INGREDIENTES AGUA SUFICIENTE PARA PROCESO CARNE DE PAVO GLUTEN DE TRIGO VÍSCERAS DE CERDO ALMIDÓN DE MAÍZ MODIFICADO HARINA DE SOYA CONCENTRADO PROTEICO DE SOYA CLORURO DE POTASIO FOSFATO TRICÁLCICO SAL CLORURO DE COLINA COLOR CARAMELO SULFATO DE ZINC SULFATO FERROSO SUPLEMENTO DE VITAMINA E NIACINA SULFATO DE COBRE SULFATO DE MANGANESO MONONITRATO DE TIAMINA PANTONETATO DE CALCIO HIDROCLORURO DE PIRIDOXINA SUPLEMENTO DE VITAMINA B12 SUPLEMENTO DE RIBOFLAVINA SUPLEMENTO DE VITAMINA A YODURO DE POTASIO ÁCIDO FÓLICO SUPLEMENTO DE VITAMINA D3 BIOTINA SELENITO DE SODIO. COMPONENTE NUTRICIONAL PROTEÍNA CRUDA MIN 10 0 PROTEÍNA CRUDA MIN 10.0 % FIBRA CRUDA MAX 1.0% HUMEDAD MAX 82. 0% CENIZA MAX 3.0% CALCIO MIN-MAX 0,15% /0.55% FOSFORO MIN-MÁX 0,13% /0.40%	SOBRE X 100 GMS	4	$ 4,989.44	$ 19,957.76
6	2331101	COMIDA HÚMEDA PARA PERROS PAVO-POLLO INGREDIENTES AGUA SUFICIENTE PARA PROCESO, CARNE DE POLLO, CARNE DE PAVO, VÍSCERAS DE CERDO, GLUTEN DE TRIGO, HARINA DE SOYA, ALMIDÓN DE MAÍZ MODIFICADO, TOCINO (PRESERVADO CON NITRITO DE SODIO), SAL, CLORURO DE POTASIO, COLORANTES (CARAMELO, DIÓXIDO DE TITANIO), FOSFATO DE CALCIO, CLORURO DE COLINA, CARBONATO DE CALCIO, SULFATO DE ZINC, SUPLEMENTO DE VITAMINA E, SULFATO FERROSO, NIACINA, SULFATO DE COBRE, MONONITRATO DE TIAMINA, SULFATO DE MANGANESO, PANTOTENATO DE CALCIO, HIDROCLORURO DE PIRIDOXINA, SUPLEMENTO DE VITAMINA B-12, SUPLEMENTO DE RIBOFLAVINA, SUPLEMENTO DE VITAMINA A, IODURO DE POTASIO, ÁCIDO FÓLICO, SUPLEMENTO DE VITAMINA D-3, BIOTINA, SELENITO DE SODIO, COMPONENTE NUTRICIONAL PROTEÍNA CRUDA (MIN.) 10 % GRASA CRUDA MIN. 3,0% FIBRA CRUDA AX.)1,5 % HUMEDAD (MAX.) 80,0% CENIZA MÁX 3,5 %	TARRO X 374	2	$ 12,725.08	$ 25,450.16
7	2331101	COMIDA HÚMEDA PARA PERRO SABOR POLLO INGREDIENTES HÍGADO DE POLLO, GRASA DE CERDO, ARROZ INTEGRAL, QUINUA, ARVEJA, ZANAHORIA, PAPA, PROTEÍNA DE SOYA, AGUA, SAL, ALMIDÓN MODIFICADO, GOMA GUAR, VITAMINAS (A, D3, E), TIAMINA, RIBOFLAVINA, NIACINA, ÁCIDO ANTOTÉNICO, CLORURO DE COLINA, PIRIDOXINA, BIOTINA, VITAMINA B12, ÁCIDO FÓLICO, CARBONATO DE CALCIO, SULFATO DE MANGANESO, SULFATO DE COBRE, SULFATO DE HIERRO, SULFATO DE ZINC, SELENIO ORGÁNICO, CLORURO DE POTASIO, YODATO DE CALCIO, TAURINA. COMPONENTES NUTRICIONALES: PROTEÍNA MÍNIMO 13% GRASA MÍNIMO 5,0% FIBRA CRUDA MÁXIMO 3,0% HUMEDAD MÁXIMO 80,0% TAURINA MIN 490 MG/KG	TARRO X 300 Gr	4	$ 16,140.86	$ 64,563.44
8	2331101	COMIDA HÚMEDA PARA PERRO SABOR CARNE INGREDIENTES HIGADO DE CERDO, GRASA DE CERDO, ARROZ INTEGRAL, QUINUA, ARVEJA, ZANAHORIA, PAPA, PROTEÍNA DE SOYA, AGUA, SAL, ALMIDÓN MODIFICADO, GOMA GUAR, VITAMINAS (A, D3, E), TIAMINA, RIBOFLAVINA, NIACINA, ÁCIDO PANTOTÉNICO, CLORURO DE COLINA, RIDOXINA, BIOTINA, VITAMINA B12, ÁCIDO FÓLICO, CARBONATO DE CALCIO, SULFATO DE MANGANESO, SULFATO DE COBRE, SULFATO DE HIERRO, SULFATO DE ZINC, SELENIO ORGÁNICO, CLORURO DE POTASIO, YODATO DE CALCIO, TAURINA. COMPOSICIÓN NUTRICIONAL PROTEÍNA MÍNIMO 11.3% GRASA MÍNIMO 4,0% FIBRA CRUDA MÁXIMO 3,0% CENIZA MÁXIMO 5,0% HUMEDAD MÁXIMO 80,0% TAURINA MIN 490 MG/KG	TARRO X 300 Gr	5	$ 16,140.86	$ 80,704.30
TOTAL						$ 2,440,245.62

A-02-02-01-003-005 OTROS PRODUCTOS QUÍMICOS, FIBRAS ARTIFICIALES (O FIBRAS INDUSTRIALES HECHAS POR EL HOMBRE).						
ÍTEM	CÓDIGO DANE	DESCRIPCIÓN DEL BIEN Y/O SERVICIO	UNIDAD MEDIDA	CANTIDAD	VALOR UNITARIO	VALOR TOTAL
60	3526201	CLORHEXIDINA JABON X 100 GR	UNIDAD	2	$ 26,138.46	52,276.92
68	3526201	ECTOPARATISIDA PARA USO EXTERNO COMPUESTO POR CIPERMETRINA AL 15% TARRO X 500 ML	TARRO X 500 ML	3	$ 54,763.79	164,291.37
88	3526201	ENDECTOCIDA DE ADMINISTRACION ORAL, COMPUESTO POR IVERMECTINA 5G, EXCIPIENTES CS.	ESTUCHE CON 6 BLISTER DE 10 COMPRIMIDOS	2	$ 134,800.29	269,600.58
93	3526201	EXTRACTO DE HIGADO (5 MCG DE VIT B12) 0.083 G EXCIPIENTES 1 ML	FRASCO X 100 ML	2	$ 54,641.98	109,283.96
103	3526201	FLURALANER (MICRONIZADO) 136.4MG, EXCIPIENTES CSP 10 G, PERROS DE 20 A 40 KG. TABLETA 1000 MG.	TABLETA	2	$ 144,296.35	288,592.70
108	3526201	GENTAMICINA BASE 0.3 G	TUBO *15 ML	2	$ 58,226.74	116,453.48
141	3526201	METRONIDAZOL BENZOILO MICRONIZADO 250 MG, PODOPHYLLUMPELTATUM 1%, EXCIPIENTES C.S.P 1 ML.	FRASCO * 50 ML.	2	$ 23,288.27	46,576.54
191	3526201	SOLUCION INYECTABLE DE VITAMINAS DEL COMPLEJO B A BASE DE TIAMINA(B1) 35 MG, RIBOFLAVINA (B2) 5 MG, NICOTINAMIDA (B3) 100 MG, PANTOTENATO DE CALCIO (B5) 5 MG, CIANOCOBALAMINA (B12) 100 MCG. EXIPIENTES C.S.P. 1 ML	FRASCO X 500 ML	1	$ 131,812.13	131,812.13
215	3526201	CEPA ONDERSTEPOORT ATENUADA DE MOSQUILLO CANINO 10, TCID 50-, CEPA DE ADENOVIRUS CANINO 10/3, PFU-CEPA DE PARVOVIRUS CANINO 10/7, TCID50-, CEPA DE PARAINFLUENZA CANINA 10/5, PFU, + VACUNA INACTIVA PARA LA INMNIZACION ACTIVAEN PERROS CONTA LEPTOSPIRA CANICOLA, LEPTOSPIRA, ICTEROHAEMORHAGIOE Y RABIA.	FRASCO X DOSIS	2	$ 51,054.28	102,108.56
260	3526201	SHAMPOO: Antimicótico tópico en forma de champú a base de ketoconazol al 2%.	FRASCO X 500 ml	3	$ 98,020.41	294,061.23
					TOTAL	1,575,057.47

A-02-02-01-004-008 APARATOS MÉDICOS, INSTRUMENTOS ÓPTICOS Y DE PRECISIÓN, RELOJES.						
ÍTEM	CÓDIGO DANE	DESCRIPCIÓN DEL BIEN Y/O SERVICIO	UNIDAD MEDIDA	CANTIDAD	VALOR UNITARIO	VALOR TOTAL
334	4815003	VENOCLISIS MACROGOTEO CON PUERTO EN Y	UNIDAD	1.00	$ 1,767.61	1,767.61
335	4815003	GUANTES DE NITRILO TALLA M	CAJA X 100 UN	1.00	$ 45,244.61	45,244.61
338	4815003	SONDA ENDOTRAQUEAL NO. 8, PRESENTACION X UNIDAD	UNIDAD	1.00	$ 11,124.25	11,124.25
					TOTAL	58,136.47
				VALOR TOTAL		4,073,439.56

BISER						
02-02-01-002-003 PRODUCTOS DE MOLINERÍA, ALMIDONES Y PRODUCTOS DERIVADOS DEL ALMIDÓN; OTROS PRODUCTOS ALIMENTICIOS						
ÍTEM	CÓDIGO DANE	DESCRIPCIÓN DEL BIEN Y/O SERVICIO	UNIDAD MEDIDA	CANTIDAD	VALOR UNITARIO	VALOR TOTAL
2	2331101	ALIMENTO COMPLETO PARA PERROS ADULTOS: INGREDIENTES MAÍZ Y/O SORGO HARINA DE CARNE Y HUESO HARINA PROTEICA DE POLLO HARINA DE PESCADO, HARINA DE SOYA Y/O CONCENTRADO PROTEICO DE SOYA ARROZ CONCENTRADO PROTEICO DE MAÍZ TRIGO GRASA ANIMAL Y/O ACEITE VEGETAL ESTABILIZADO CON ANTIOXIDANTES BHT SABORIZANTE A BASE DE MENUDENCIAS DE CERDO Y/O POLLO INULINA FOSFATO DE CALCIO SAL ARVEJA DESHIDRATADA ZANAHORIA DESHIDRATADA L LISINA DL METIONINA CARBONATO DE CALCIO CLORURO DE COLINA CLORURO DE POTASIO COLORES ARTIFICIALES ROJO 40 AMARILLO 5 AMARILLO 6 AZUL 2 NIACINA SUPLEMENTOS VITAMÍNICOS A E B12 D3 PANTOTENATO DE CALCIO SUPLEMENTO DE RIBOFLAVINA BIOTINA ÁCIDO FÓLICO MONONITRATO DE TIAMINA CLORHIDRATO DE PIRIDOXINA COMPLEJO MENADIONA SÓDICA BISULFITO FUENTE DE ACTIVIDAD DE VITAMINA K SULFATO DE ZINC PROTEINATO DE ZINC SULFATO FERROSO PROTEINATO DE HIERRO SULFATO DE MANGANESO PROTEINATO DE MANGANESO SULFATO DE COBRE PROTEINATO DE COBRE YODATO DE CALCIO SELENITO DE SODIO PROTEINATO DE SELENIO COMPOSICIÓN NUTRICIONAL PROTEINA MIN 25.0 GRASA CRUDA MIN 12.0 FIBRA CRUDA MAX 4 CENIZA MAX 9 HUMEDAD MAX 12 0 MIN 0 8 MAX 1 3 CALCIO MIN 1 1 MAX 1 8	BULTO X 22,7 KG	53	$ 204,506.35	$ 10,838,837.05
4	2331101	COMIDA HÚMEDA PARA PERROS SABOR POLLO AGUA SUFICIENTE PARA PROCESO CARNE DE POLLO HÍGADO DE CERDO GLUTEN DE TRIGO VÍSCERAS DE CERDO ALMIDÓN DE MAÍZ MODIFICADO HARINA DE SOYA CONCENTRADO PROTEICO DE SOYA CLORURO DE POTASIO FOSFATO TRICÁLCICO SAL CLORURO DE COLINA COLOR CARAMELO SULFATO DE ZINC SULFATO FERROSO SUPLEMENTO DE VITAMINA E NIACINA SULFATO DE COBRE SULFATO DE MANGANESO MONONITRATO DE TIAMINA PANTONETATO DE CALCIO HIDROCLORURO DE PIRIDOXINA SUPLEMENTO DE VITAMINA B-12 SUPLEMENTO DE RIBOFLAVINA SUPLEMENTO DE VITAMINA A YODURO DE POTASIO ÁCIDO FÓLICO SUPLEMENTO DE VITAMINA D-3 BIOTINA SELENITO DE SODIO. COMPONENTE NUTRICIONAL PROTEÍNA CRUDA MIN 10.0 % GRASA CRUDA MIN 2.0 % FIBRA CRUDA MAX 1.0% HUMEDAD MAX 82.0% CENIZA (MAX.) 3,0% CALCIO (MIN-MAX) 0,15%/0.55% FOSFORO (MIN-MÁX) 0,13% /0.40%	SOBRE X 100 GMS	8	$ 4,989.44	$ 39,915.52
6	2331101	COMIDA HÚMEDA PARA PERROS PAVO-POLLO INGREDIENTES AGUA SUFICIENTE PARA PROCESO, CARNE DE POLLO, CARNE DE PAVO, VÍSCERAS DE CERDO, GLUTEN DE TRIGO, HARINA DE SOYA, ALMIDÓN DE MAÍZ MODIFICADO, TOCINO (PRESERVADO CON NITRITO DE SODIO), SAL, CLORURO DE POTASIO, COLORANTES (CARAMELO, DIÓXIDO DE TITANIO), FOSFATO DE CALCIO, CLORURO DE COLINA, CARBONATO DE CALCIO, SULFATO DE ZINC, SUPLEMENTO DE VITAMINA E, SULFATO FERROSO, NIACINA, SULFATO DE COBRE, MONONITRATO DE TIAMINA, SULFATO DE MANGANESO, PANTOTENATO DE CALCIO, HIDROCLORURO DE PIRIDOXINA, SUPLEMENTO DE VITAMINA B-12, SUPLEMENTO DE RIBOFLAVINA, SUPLEMENTO DE VITAMINA A, IODURO DE POTASIO, ÁCIDO FÓLICO, SUPLEMENTO DE VITAMINA D-3, BIOTINA, SELENITO DE SODIO. COMPONENTE NUTRICIONAL PROTEÍNA CRUDA (MIN.) 10 % GRASA CRUDA MIN. 3,0% FIBRA CRUDA (MAX.)1,5 % HUMEDAD (MAX.) 80,0% CENIZA MAX 3,5 %	TARRO X 374	12	$ 12,725.08	$ 152,700.96
		TOTAL				$ 11,031,453.58

BISER

A-02-02-01-003-005 OTROS PRODUCTOS QUÍMICOS, FIBRAS ARTIFICIALES (O FIBRAS INDUSTRIALES HECHAS POR EL HOMBRE).

ÍTEM	CÓDIGO DANE	DESCRIPCIÓN DEL BIEN Y/O SERVICIO	UNIDAD MEDIDA	CANTIDAD	VALOR UNITARIO	VALOR TOTAL
27	3526201	AMITRAZ 3G EXIPIENTES 100 ML. FRASCO POR 50 ML	FRASCO X 50 ML	3	14,758.33	44,274.99
63	3526201	CLOTRIMAZOL 1.00 GR, NEOMICINA 0.50 GR, BETAMETAZONA 0.04 GR. CREMA X 100 GR.	CREMA X 100 GR	17	59,580.05	1,012,860.85
67	3526201	COUMAPHOS 1 G, BARRA JABON ECTOPARASITICIDA X 100 G	BARRA JABON X	17	15,041.43	255,704.31
70	3526201	DESINFECTANTE FENOLICO NO TOXICO, COMPUESTO POR ACEITES CREOSOTADOS DERIVADOS DE LA HULLA 43G(CRESOLES 17,2%), EXCIPIENTES: ACEITE DE RICINO, COLOFONIA, HIDROXIDO DE SODIO Y AGUA.	GARRAFA * 3800	2	95,171.73	190,343.46
94	3526201	FEBANTEL 450 MG; PAMOATO DE PIRANTEL 432 MG, PRAZIQUANTEL 150 MG; IVERMECTINA 0.18 MG; BLISTER X 2 TABLETAS	BLISTER X 2 TABLETAS	17	67,835.14	1,153,197.38
103	3526201	FLURALANER (MICRONIZADO) 138.4MG, EXCIPIENTES CSP 10 G, PERROS DE 20 A 40 KG. TABLETA 1000 MG.	TABLETA	16	144,296.35	2,308,741.60
220	3526201	VITAMINA B1 600 MCG; VITAMINA B2 3 MG; VITAMINA B6 4 MG; VITAMINA B12 30 MCG; NIACINAMIDA 10 MG; FLUOR MÁXIMO 0 %; CALCIO MÍNIMO 10 %, FÓSFORO MÍNIMO 6 %; VITAMINA D3 5 000 UI; VITAMINA A 50 UI; VEHÍCULO CSP 1 ML	FRASCO X 250 ML	21	51,170.37	1,074,577.77
224	3526201	YODOPOVIDONA 10 G, EQUIVALE A 1.0 G DE YODO, VEHÍCULO C.B.P. 100 ML. SOLUCION	GALON	3	137,127.88	411,383.04
283	3526201	Shampoo Keto clean - UNIDAD Ketoconazol 2%. El Ketoconazol es un fármaco antimicótico azólico, de la clase imidazol, en la cual se encuentran Clotrimazol, Miconazol, Econazol, Oxiconazol, Sulconazol, Bifonazol, Tioconazol, Fluconazol e Itraconazol	UNIDAD	19	35,580.34	676,026.46
					TOTAL	7,127,109.86

BISER

APARATOS MÉDICOS, INSTRUMENTOS ÓPTICOS Y DE PRECISIÓN, RELOJES

ÍTEM	CÓDIGO DANE	DESCRIPCIÓN DEL BIEN Y/O SERVICIO	UNIDAD MEDIDA	CANTIDAD	VALOR UNITARIO	VALOR TOTAL
299	4815003	GUANTES DE EXAMEN DESECHABLES X 100 UNIDADES, TALLA S	CAJA X 100 UND	2	46,235.13	92,470.26
302	4815003	GUARDIAN 1.5 LT PARA USO VETERINARIO	UNIDAD	1	11,859.70	11,859.70
313	4815003	TOALLAS DE PAPEL SECANTE PAQUETE X 50 UNIDADES	PAQUETE X 50 UNIDADES	1	12,607.74	12,607.74
315	4815003	VINIPEL PLASTICO VINILICO ROLLO X 100 MTS PARA USO VETERINARIO	ROLLO X 100 MTS	2	13,683.02	27,366.04
318	4815003	BOLSAS ZIPPLOC 1000 ML CAJA X 20 UNIDADES	CAJA X 20 UNIDADES	2	18,472.98	36,945.96
320	4815003	CUCHILLAS DE ALTA CALIDAD FABRICADA EN ACERO INOXIDABLE, PARA CORTE DE PELICULAS CON DOS FILOS, DOS CARAS FACETADAS EN AMBOS LADOS.	CAJA POR 5 HOJAS	8	2,050.29	16,402.32
330	4815003	TERMOMETRO DIGITAL VETERINARIO	UNIDAD	2	25,243.36	50,486.72
334	4815003	VENOCLISIS MACROGOTEO CON PUERTO EN Y	UNIDAD	2	1,767.61	3,535.22
337	4815003	GASA ROLLO *CAJA 5YARDAS X UNIDAD	UNIDAD	2	8,103.56	16,207.12
					TOTAL	267,881.08
					VALOR TOTAL	19,429,444.60

BITER7

02-02-01-002-003 PRODUCTOS DE MOLINERÍA, ALMIDONES Y PRODUCTOS DERIVADOS DEL ALMIDÓN; OTROS PRODUCTOS ALIMENTICIOS

ÍTEM	CÓDIGO DANE	DESCRIPCIÓN DEL BIEN Y/O SERVICIO	UNIDAD MEDIDA	CANTIDAD	VALOR UNITARIO	VALOR TOTAL
1	2331101	ALIMENTO CONCENTRADO PARA CANINOS ADULTOS POLLO INGREDIENTES ARROZ POLLO HARINA DE POLLO MAÍZ SALVADO DE TRIGO YUCA ACEITE DE POLLO HIDROLIZADO DE HÍGADO DE POLLO SEMILLA DE LINO LORURO DE SODIO CARBONATO DE CALCIO FÓSFORO DICÁLCICO CLORURO DE POTASIO MANANO OLIGOSACÁRIDOS SACCAROMYCES CEREVISIAE CLORURO DE COLINA HIERRO QUELADO SULFATO FERROSO HIDROXICLORURO DE ZINC ZINC QUELADO BETAGLUCANOS SELENIO QUELADO COBRE QUELADO YODATO DE CALCIO MANGANESO QUELADO SELENITO DE SODIO VITAMINA E TOCOFEROL ACETATO VITAMINA B3 NIACINAMIDA VITAMINA B5 VITAMINA 5 VITAMINA A RETINOL VITAMINA H BIOTINA VITAMINA B2 RIVOFLAVINA VITAMINA K3 MEADIONA VITAMINA B12 CIANOCOBALAMINA VITAMINA B1 TIAMINA VITAMINA B6 PIRIDOXINA VITAMINA D3 COLECALCIFEROL VITAMINA B9 ÁCIDO FÓLICO SALES DE ÁCIDO PROPIÓNICO TOCOFEROLES ACEITE DE ROMERO ÁCIDO CÍTRICO COMPONENTE NUTRICIONAL PROTEÍNA MIN 22 GRASA MIN 10,0 FIBRA MAX 4 HUMEDAD MAX 10 0 CENIZA MAX 8 CALCIO MIN 1 0 FOSFORO MIN 0 8	BULTO X 25 KILOS	4	$ 217,562.13	$ 870,248.52
7	2331101	COMIDA HÚMEDA PARA PERRO SABOR POLLO INGREDIENTES HÍGADO DE POLLO,GRASA DE CERDO, ARROZ INTEGRAL, QUINUA, ARVEJA, ZANAHORIA, PAPA, PROTEÍNA DE SOYA, AGUA, SAL, ALMIDÓN MODIFICADO, GOMA GUAR, VITAMINAS (A, D3, E), TIAMINA, RIBOFLAVINA, NIACINA, ÁCIDO PANTOTÉNICO, CLORURO DE COLINA, PIRIDOXINA, BIOTINA, VITAMINA B12, ÁCIDO FÓLICO, CARBONATO DE CALCIO, SULFATO DE MANGANESO, SULFATO DE COBRE, SULFATO DE HIERRO, SULFATO DE ZINC, SELENIO ORGÁNICO, CLORURO DE POTASIO, YODATO DE CALCIO, TAURINA. COMPONENTES NUTRICIONALES: PROTEÍNA MINIMO 13% GRASA MÍNIMO 5,0% FIBRA CRUDA MÁXIMO 3,0% HUMEDAD MÁXIMO 80,0% TAURINA MIN 490 MG/KG	TARRO X 300 Gr	9	$ 16,140.86	$ 145,267.74
		TOTAL				$ 1,015,516.26

A-02-02-01-003-005 OTROS PRODUCTOS QUÍMICOS, FIBRAS ARTIFICIALES (O FIBRAS INDUSTRIALES HECHAS POR EL HOMBRE).

ÍTEM	CÓDIGO DANE	DESCRIPCIÓN DEL BIEN Y/O SERVICIO	UNIDAD MEDIDA	CANTIDAD	VALOR UNITARIO	VALOR TOTAL
56	3526201	CICATRIZANTE, ANTISÉPTICO, COMPUESTO POR: ÁCIDO HIPOCLOROSO 0,045 ML, EXCIPIENTES C.S.P 100 ML	TARRO X 120 ML	1	43,885.90	43,885.90
63	3526201	CLOTRIMAZOL 1.00 GR, NEOMICINA 0.50 GR, BETAMETAZONA 0.04 GR. CREMA X 100 GR.	CREMA X 100 GR	1	59,580.05	59,580.05
67	3526201	COUMAPHOS 1 G, BARRA JABON ECTOPARASITICIDA X 100 G	BARRA JABON X 100 GM	2	15,041.43	30,082.86
94	3526201	FEBANTEL 450 MG; PAMOATO DE PIRANTEL 432 MG, PRAZIQUANTEL 150 MG; IVERMECTINA 0.18 MG; BLISTER X 2 TABLETAS	BLISTER X 2 TABLETAS	2	67,835.14	135,670.28

103	3526201	FLURALANER (MICRONIZADO) 136.4MG, EXCIPIENTES CSP 10 G, PERROS DE 20 A 40 KG. TABLETA 1000 MG.	TABLETA	2	144,296.35	288,592.70
189	3526201	SOLUCION DE CLORURO DE SODIO, USP, 0,60 GR, MAS CLORURO DE POTASIO USP, 0,03 GR, MAS CLORURO DE CALCIO USP, 0,02 GR, MAS LACTATO DE SODIO USP, 0.31 GR. MOSM POR 500 ML1	BOLSA X500 CC.	1	5,713.05	5,713.05
212	3526201	VACUNA CANINA CONTRA LA RABIA CADA DOSIS DE 1 M CONTIENE: VIRUS RABICO CEPA PV-PARIS (PASTEUR) REPLICADO EN UNA LÍNEA CELULAR ESTABLE, INACTIVADO QUÍMICAMENTE Y ADICIONADO CON UN ADYUVANTE	FRASCO X DOSIS	1	17,042.36	17,042.36
216	3526201	VACUNA PENTAVALENTE CANINA CONTRA MOQUILLO HEPATITIS PARAINFLUENZA LEPTOSPIROSIS PARVOVIROSIS FRASCO X DOSIS	FRASCO X DOSIS	1	40,607.06	40,607.06
283	3526201	SHAMPOO KETO CLEAN - UNIDAD KETOCONAZOL 2%. EL KETOCONAZOL ES UN FÁRMACO ANTIMICÓTICO AZÓLICO, DE LA CLASE IMIDAZOL, EN LA CUAL SE ENCUENTRAN CLOTRIMAZOL, MICONAZOL, ECONAZOL, OXICONAZOL, SULCONAZOL, BIFONAZOL, TIOCONAZOL, FLUCONAZOL E ITRACONAZOL	UNIDAD	1	35,580.34	35,580.34
					TOTAL	658,754.60

APARATOS MÉDICOS, INSTRUMENTOS ÓPTICOS Y DE PRECISIÓN, RELOJES						
ÍTEM	CÓDIGO DANE	DESCRIPCIÓN DEL BIEN Y/O SERVICIO	UNIDAD MEDIDA	CANTIDAD	VALOR UNITARIO	VALOR TOTAL
301	4815003	GUANTES QUIRURGICOS ESTERILES TALLA 8	PAR	2	4,974.58	9,949.16
320	4815003	CUCHILLAS DE ALTA CALIDAD FABRICADA EN ACERO INOXIDABLE, PARA CORTE DE PELICULAS CON DOS FILOS, DOS CARAS FACETADAS EN AMBOS LADOS.	CAJA POR 5 HOJAS	1	2,050.29	2,050.29
334	4815003	VENOCLISIS MACROGOTEO CON PUERTO EN Y	UNIDAD	2	1,767.61	3,535.22
337	4815003	GASA ROLLO *CAJA 5YARDAS X UNIDAD	UNIDAD	1	8,103.56	8,103.56
					TOTAL	23,638.23
					VALOR TOTAL	1,695,909.09

BNMA1						
02-02-01-002-003 PRODUCTOS DE MOLINERÍA, ALMIDONES Y PRODUCTOS DERIVADOS DEL ALMIDÓN; OTROS PRODUCTOS ALIMENTICIOS						
ÍTEM	CÓDIGO DANE	DESCRIPCIÓN DEL BIEN Y/O SERVICIO	UNIDAD MEDIDA	CANTIDAD	VALOR UNITARIO	VALOR TOTAL
2	2331101	ALIMENTO COMPLETO PARA PERROS ADULTOS: INGREDIENTES MAÍZ Y/O SORGO HARINA DE CARNE Y HUESO HARINA PROTEICA DE POLLO HARINA DE PESCADO, HARINA DE SOYA Y/O CONCENTRADO PROTEICO DE SOYA ARROZ CONCENTRADO PROTEICO DE MAÍZ TRIGO GRASA ANIMAL Y/O ACEITE VEGETAL ESTABILIZADO CON ANTIOXIDANTES BHT SABORIZANTE A BASE DE MENUDENCIAS DE CERDO Y/O POLLO INULINA FOSFATO DE CALCIO SAL ARVEJA DESHIDRATADA ZANAHORIA DESHIDRATADA L LISINA DL METIONINA CARBONATO DE CALCIO CLORURO DE COLINA CLORURO DE POTASIO COLORES ARTIFICIALES ROJO 40 AMARILLO 5 AMARILLO 6 AZUL 2 NIACINA SUPLEMENTOS VITAMÍNICOS A E B12 D3 PANTOTENATO DE CALCIO SUPLEMENTO DE RIBOFLAVINA BIOTINA ÁCIDO FÓLICO MONONITRATO DE TIAMINA CLORHIDRATO DE PIRIDOXINA COMPLEJO MENADIONA SÓDICA BISULFITO FUENTE DE ACTIVIDAD DE VITAMINA K SULFATO DE ZINC PROTEINATO DE ZINC SULFATO FERROSO PROTEINATO DE HIERRO SULFATO DE MANGANESO PROTEINATO DE MANGANESO SULFATO DE COBRE PROTEINATO DE COBRE YODATO DE CALCIO SELENITO DE SODIO PROTEINATO DE SELENIO COMPOSICIÓN NUTRICIONAL PROTEINA MIN 25.0 GRASA CRUDA MIN 12.0 FIBRA CRUDA MAX 4 CENIZA MAX 9 HUMEDAD MAX 12 0 MIN 0 8 MAX 1 3 CALCIO MIN 1 1 MAX 1 8	BULTO X 22,7 KG	11	$ 204,506.36	$ 2,249,569.96
3	2331101	COMIDA HÚMEDA PARA PERROS ADULTOS DE TODAS LAS RAZAS CARNE INGREDIENTES AGUA SUFICIENTE PARA PROCESO CARNE DE PAVO GLUTEN DE TRIGO VÍSCERAS DE CERDO ALMIDÓN DE MAÍZ MODIFICADO HARINA DE SOYA CONCENTRADO PROTEICO DE SOYA CLORURO DE POTASIO FOSFATO TRICÁLCICO SAL CLORURO DE COLINA COLOR CARAMELO SULFATO DE ZINC SULFATO FERROSO SUPLEMENTO DE VITAMINA E NIACINA SULFATO DE COBRE SULFATO DE MANGANESO MONONITRATO DE TIAMINA PANTONETATO DE CALCIO HIDROCLORURO DE PIRIDOXINA SUPLEMENTO DE VITAMINA B12 SUPLEMENTO DE RIBOFLAVINA SUPLEMENTO DE VITAMINA A YODURO DE POTASIO ÁCIDO FÓLICO SUPLEMENTO DE VITAMINA D3 BIOTINA SELENITO DE SODIO. COMPONENTE NUTRICIONAL PROTEÍNA CRUDA MIN 10 0 PROTEÍNA CRUDA MIN 10.0 % FIBRA CRUDA MAX 1.0% HUMEDAD MAX 82. 0% CENIZA MAX 3.0% CALCIO MIN-MAX 0,15% /0.55% FOSFORO MIN-MÁX 0,13% /0.40%	SOBRE X 100 GMS	38	$ 4,959.44	$ 189,598.72
		TOTAL				$ 2,439,168.68

A-02-02-01-003-005 OTROS PRODUCTOS QUÍMICOS, FIBRAS ARTIFICIALES (O FIBRAS INDUSTRIALES HECHAS POR EL HOMBRE).						
ÍTEM	CÓDIGO DANE	DESCRIPCIÓN DEL BIEN Y/O SERVICIO	UNIDAD MEDIDA	CANTIDAD	VALOR UNITARIO	VALOR TOTAL
63	3526201	CLOTRIMAZOL 1.00 GR, NEOMICINA 0.50 GR, BETAMETAZONA 0.04 GR, CREMA X 100 GR.	CREMA X 100 GR	3	59,580.05	178,740.15
67	3526201	COUMAPHOS 1 G, BARRA JABON ECTOPARASITICIDA X 100 G	BARRA JABON X 100 GM	3	15,041.43	45,124.29
73	3526201	DEXTROSA AL 10 % 500 CC	UNIDAD	2	6,340.75	12,681.50
94	3526201	FEBANTEL 450 MG; PAMOATO DE PIRANTEL 432 MG; PRAZIQUANTEL 150 MG; IVERMECTINA 0.18 MG; BLISTER X 2 TABLETAS	BLISTER X 2 TABLETAS	4	67,835.14	271,340.56
103	3526201	FLURALANER (MICRONIZADO) 136.4MG, EXCIPIENTES CSP 10 G, PERROS DE 20 A 40 KG. TABLETA 1000 MG.	TABLETA	4	144,296.35	577,185.40
220	3526201	VITAMINA B1 600 MCG; VITAMINA B2 3 MG; VITAMINA B6 4 MG; VITAMINA B12 30 MCG; NIACINAMIDA 10 MG; FLUOR MÁXIMO 0 %; CALCIO MÍNIMO 10 %; FÓSFORO MÍNIMO 6 %; VITAMINA D3 5.000 UI; VITAMINA A 50 UI; VEHÍCULO CSP 1 ML	FRASCO X 250 ML	2	51,170.37	102,340.74

260	3526201	SHAMPOO: Antimicotico tópico en forma de champú a base de ketoconazol al 2%.	FRASCO X 500 ml	3	98,020.41	294,061.23
267	3526201	suplemento alimenticio Vitamínico, mineral y ácidos grasos Vitamina A 58.000 UI,Vitamina D3 5.000 UI,Vitamina E 400 UI,Vitamina B2 12 mg,Vitamina B6 55 mg,Vitamina C 250 mg,Niacina 40 mg,Colina 7 g,Biotina 120 mg,Inositol 4 g,Zinc 350 mg,Azufre 800 mg,Selenio 0.25 mg,Lecitina 9.5 g,Acido oléico 2.6 %,Acido linoléico 6.2 %,Acido linolénico 1%,Extracto de Yucca shidigera 0.6 g,Excipientes csp 1.000 gr,Polvo oral Bolsa por 300 gr.	bolsa x 300 gr	2	45,324.88	90,649.76
					TOTAL	1,572,123.63

APARATOS MÉDICOS, INSTRUMENTOS ÓPTICOS Y DE PRECISIÓN, RELOJES						
ÍTEM	CÓDIGO DANE	DESCRIPCIÓN DEL BIEN Y/O SERVICIO	UNIDAD MEDIDA	CANTIDAD	VALOR UNITARIO	VALOR TOTAL
301	4815003	GUANTES QUIRURGICOS ESTERILES TALLA 8	PAR	7	4,974.58	34,822.06
337	4815003	GASA ROLLO *CAJA 5YARDAS X UNIDAD	UNIDAD	3	8,103.56	24,310.68
					TOTAL	59,132.74
					VALOR TOTAL	4,070,425.05

CIAVA						
02-02-01-002-003 PRODUCTOS DE MOLINERÍA, ALMIDONES Y PRODUCTOS DERIVADOS DEL ALMIDÓN; OTROS PRODUCTOS ALIMENTICIOS.						
ÍTEM	CÓDIGO DANE	DESCRIPCIÓN DEL BIEN Y/O SERVICIO	UNIDAD MEDIDA	CANTIDAD	VALOR UNITARIO	VALOR TOTAL
2	2331101	ALIMENTO COMPLETO PARA PERROS ADULTOS: INGREDIENTES MAÍZ Y/O SORGO HARINA DE CARNE Y HUESO HARINA PROTEICA DE POLLO HARINA DE PESCADO, HARINA DE SOYA Y/O CONCENTRADO PROTEICO DE SOYA ARROZ CONCENTRADO PROTEICO DE MAÍZ TRIGO GRASA ANIMAL Y/O ACEITE VEGETAL ESTABILIZADO CON ANTIOXIDANTES BHT SABORIZANTE A BASE DE MENUDENCIAS DE CERDO Y/O POLLO INULINA FOSFATO DE CALCIO SAL ARVEJA DESHIDRATADA ZANAHORIA DESHIDRATADA L LISINA DL METIONINA CARBONATO DE CALCIO CLORURO DE COLINA CLORURO DE POTASIO COLORES ARTIFICIALES ROJO 40 AMARILLO 5 AMARILLO 6 AZUL 2 NIACINA SUPLEMENTOS VITAMÍNICOS A E B12 D3 PANTOTENATO DE CALCIO SUPLEMENTO DE RIBOFLAVINA BIOTINA ÁCIDO FÓLICO MONONITRATO DE TIAMINA CLORHIDRATO DE PIRIDOXINA COMPLEJO MENADIONA SÓDICA BISULFITO FUENTE DE ACTIVIDAD DE VITAMINA K SULFATO DE ZINC PROTEINATO DE ZINC SULFATO FERROSO PROTEINATO DE HIERRO SULFATO DE MANGANESO PROTEINATO DE MANGANESO SULFATO DE COBRE PROTEINATO DE COBRE YODATO DE CALCIO SELENITO DE SODIO PROTEINATO DE SELENIO COMPOSICIÓN NUTRICIONAL PROTEINA MIN 25.0 GRASA CRUDA MIN 12.0 FIBRA CRUDA MAX 4 CENIZA MAX 9 HUMEDAD MAX 12 0 MIN 0 8 MAX 1 3 CALCIO MIN 1 1 MAX 1 8	BULTO X 22,7 KG	35	$ 204,506.36	$ 7,157,722.60
3	2331101	COMIDA HÚMEDA PARA PERROS ADULTOS DE TODAS LAS RAZAS CARNE INGREDIENTES AGUA SUFICIENTE PARA PROCESO CARNE DE PAVO GLUTEN DE TRIGO VÍSCERAS DE CERDO ALMIDÓN DE MAÍZ MODIFICADO HARINA DE SOYA CONCENTRADO PROTEICO DE SOYA CLORURO DE POTASIO FOSFATO TRICÁLCICO SAL CLORURO DE COLINA COLOR CARAMELO SULFATO DE ZINC SULFATO FERROSO SUPLEMENTO DE VITAMINA E NIACINA SULFATO DE COBRE SULFATO DE MANGANESO MONONITRATO DE TIAMINA PANTONETATO DE CALCIO HIDROCLORURO DE PIRIDOXINA SUPLEMENTO DE VITAMINA B12 SUPLEMENTO DE RIBOFLAVINA SUPLEMENTO DE VITAMINA A YODURO DE POTASIO ÁCIDO FÓLICO SUPLEMENTO DE VITAMINA D3 BIOTINA SELENITO DE SODIO. COMPONENTE NUTRICIONAL PROTEÍNA CRUDA MIN 10 0 PROTEÍNA CRUDA MIN 10.0 % FIBRA CRUDA MAX 1.0% HUMEDAD MAX 82. 0% CENIZA MAX 3.0% CALCIO MIN-MAX 0,15% /0.55% FOSFORO MIN-MÁX 0,13% /0.40% GRASA CRUDA MIN 12.0 FIBRA CRUDA MAX 4 CENIZA MAX 9 HUMEDAD MAX 12 0 MIN 0 8 MAX 1 3 CALCIO MIN 1 1 MAX 1 8	SOBRE X 100 GMS	32	$ 4,989.44	$ 159,662.08
		TOTAL				$ 7,317,384.68

A-02-02-01-003-005 OTROS PRODUCTOS QUÍMICOS, FIBRAS ARTIFICIALES (O FIBRAS INDUSTRIALES HECHAS POR EL HOMBRE).						
ÍTEM	CÓDIGO DANE	DESCRIPCIÓN DEL BIEN Y/O SERVICIO	UNIDAD MEDIDA	CANTIDAD	VALOR UNITARIO	VALOR TOTAL
63	3526201	CLOTRIMAZOL 1.00 GR, NEOMICINA 0.50 GR, BETAMETAZONA 0.04 GR. CREMA X 100 GR.	CREMA X 100 GR	12	59,580.05	714,960.60
67	3526201	COUMAPHOS 1 G, BARRA JABON ECTOPARASITICIDA X 100 G	BARRA JABON X 100 GM	12	15,041.43	180,497.16
70	3526201	DESINFECTANTE FENOLICO NO TOXICO, COMPUESTO POR ACEITES CREOSOTADOS DERIVADOS DE LA HULLA 43G(CRESOLES 17,2%), EXCIPIENTES: ACEITE DE RICINO, COLOFONIA, HIDROXIDO DE SODIO Y AGUA.	GARRAFA * 3800 CC,	3	95,171.73	285,515.19
114	3526201	GUAYACOLATO DE GLICERILO 50 MG	FRASCO X500ML	10	71,146.93	711,469.30
150	3526201	OMEPRAZOL 20 MG. CAJA POR 10 CÁPSULAS.	CAJA POR 10 CÁPSULAS	17	5,974.63	101,568.71
187	3526201	SOLUCION DE CLORURO DE SODIO 0,9 G,AGUA PARA INYECCION C.S.P 100 ML BOLSA X 500 CC.	BOLSA X500 CC.	24	5,780.65	138,735.60
216	3526201	VACUNA PENTAVALENTE CANINA CONTRA MOQUILLO HEPATITIS PARAINFLUENZA LEPTOSPIROSIS PARVOVIROSIS FRASCO X DOSIS	FRASCO X DOSIS	12	40,607.06	487,284.72
220	3526201	VITAMINA B1 600 MCG; VITAMINA B2 3 MG; VITAMINA B6 4 MG, VITAMINA B12 30 MCG; NIACINAMIDA 10 MG; FLUOR MÁXIMO 0 %; CALCIO MÍNIMO 10 %; FÓSFORO MÍNIMO 8 %; VITAMINA D3 5.000 UI; VITAMINA A 50 UI; VEHÍCULO CSP 1 ML	FRASCO X 250 ML	10	51,170.37	511,703.70
234	3526201	GENTAMICINA OTICA SIN DEXAMETASONA, Gentamicina Solución Oftálmica 0 3%	Caja Con Frasco Con 10 mL.	10	10,574.46	105,744.60

283	3526201	Shampoo Keto clean - UNIDAD Ketoconazol 2% El Ketoconazol es un fármaco antimicótico azólico, de la clase imidazol, en la cual se encuentran Clotrimazol, Miconazol, Econazol, Oxiconazol, Sulconazol, Bifonazol, Tioconazol, Fluconazol e Itraconazol	UNIDAD	10	35,580.34	355,803.40
284	3526201	Hemoltan frasco 1 lt - UNIDAD Vitamina B1 (Min.)1.500 mgVitamina B12 (Min.)15.000 mcgVitamina B2 (Min.)1.500 mgVitamina B6 (Min.)1.200 mgVitamina K3 (Min.)250 mgÁcido Fólico (Min.)5.000 mgÁcido Nicotínico (Min.)1.200 mgCobalto (Min.)100 mgCobre (Min.) 500 mgHierro (Min.)4.500 mgPantotenato de Calcio (Min.)1.200 mgZinc (Min.) 5.000 mgGlucosa (Min.)200 g	UNIDAD	4	217,164.55	868,658.20
316	3526201	Collar para perros - UNIDAD Collar de 65 cm contiene: 1 g de Deltametrina	UNIDAD	4	67,428.89	269,715.56
					TOTAL	4,731,656.74

APARATOS MÉDICOS, INSTRUMENTOS ÓPTICOS Y DE PRECISIÓN, RELOJES						
ÍTEM	CÓDIGO DANE	DESCRIPCIÓN DEL BIEN Y/O SERVICIO	UNIDAD MEDIDA	CANTIDAD	VALOR UNITARIO	VALOR TOTAL
322	4815003	EQUIPO PARA TRANSFUSION SANGUINEA, UTILIZADO PARA LA ADMINISTRACIÓN O TRANSFUSIÓN DE SANGRE, SUS HEMOCOMPONENTES Y/Ó SUS DERIVADOS CON FILTRO DE 200 MICRON PARA RETENER COÁGULOS Y RESTOS CELULARES DISPOSITIVO DE PERFORACIÓN DE 20 GOTAS POR ML. Y CON ERGULADOR DE GOTEO DE PRESICIÓN. EMPACADO EN PAPEL GRADO MÉDICO Y FILM, ESTERILIZADAS CON ÓXIDO DE ETILENO.	UNIDAD	13	5,373.94	69,861.22
334	4815003	VENOCLISIS MACROGOTEO CON PUERTO EN Y	UNIDAD	38	1,767.61	63,633.96
335	4815003	GUANTES DE NITRILO TALLA M	CAJA X 100 UN	1	45,244.61	45,244.61
					TOTAL	178,739.79
					VALOR TOTAL	12,227,781.21

BAACAT						
02-02-01-002-003 PRODUCTOS DE MOLINERÍA, ALMIDONES Y PRODUCTOS DERIVADOS DEL ALMIDÓN; OTROS PRODUCTOS ALIMENTICIOS						
ÍTEM	CÓDIGO DANE	DESCRIPCIÓN DEL BIEN Y/O SERVICIO	UNIDAD MEDIDA	CANTIDAD	VALOR UNITARIO	VALOR TOTAL
2	2331101	ALIMENTO COMPLETO PARA PERROS ADULTOS: INGREDIENTES MAÍZ Y/O SORGO HARINA DE CARNE Y HUESO HARINA PROTEICA DE POLLO HARINA DE PESCADO, HARINA DE SOYA Y/O CONCENTRADO PROTEICO DE SOYA ARROZ CONCENTRADO PROTEICO DE MAÍZ TRIGO GRASA ANIMAL Y/O ACEITE VEGETAL ESTABILIZADO CON ANTIOXIDANTES BHT SABORIZANTE A BASE DE MENUDENCIAS DE CERDO Y/O POLLO INULINA FOSFATO DE CALCIO SAL ARVEJA DESHIDRATADA ZANAHORIA DESHIDRATADA L LISINA DL METIONINA CARBONATO DE CALCIO CLORURO DE COLINA CLORURO DE POTASIO COLORES ARTIFICIALES ROJO 40 AMARILLO 5 AMARILLO 6 AZUL 2 NIACINA SUPLEMENTOS VITAMÍNICOS A E B12 D3 PANTOTENATO DE CALCIO SUPLEMENTO DE RIBOFLAVINA BIOTINA ÁCIDO FÓLICO MONONITRATO DE TIAMINA CLORHIDRATO DE PIRIDOXINA COMPLEJO MENADIONA SÓDICA BISULFITO FUENTE DE ACTIVIDAD DE VITAMINA K SULFATO DE ZINC PROTEINATO DE ZINC SULFATO FERROSO PROTEINATO DE HIERRO SULFATO DE MANGANESO PROTEINATO DE MANGANESO SULFATO DE COBRE PROTEINATO DE COBRE YODATO DE CALCIO SELENITO DE SODIO PROTEINATO DE SELENIO COMPOSICIÓN NUTRICIONAL PROTEINA MIN 25.0 GRASA CRUDA MIN 12.0 FIBRA CRUDA MAX 4 CENIZA MAX 9 HUMEDAD MAX 12.0 MIN 0.8 MAX 1.3 CALCIO MIN 1.1 MAX 1.8	BULTO X 22,7 KG	41	$ 204,506.36	$ 8,384,760.76
3	2331101	COMIDA HÚMEDA PARA PERROS ADULTOS DE TODAS LAS RAZAS CARNE INGREDIENTES AGUA SUFICIENTE PARA PROCESO CARNE DE PAVO GLUTEN DE TRIGO VÍSCERAS DE CERDO ALMIDÓN DE MAÍZ MODIFICADO HARINA DE SOYA CONCENTRADO PROTEICO DE SOYA CLORURO DE POTASIO FOSFATO TRICÁLCICO SAL CLORURO DE COLINA COLOR CARAMELO SULFATO DE ZINC SULFATO FERROSO SUPLEMENTO DE VITAMINA E NIACINA SULFATO DE COBRE SULFATO DE MANGANESO MONONITRATO DE TIAMINA PANTONETATO DE CALCIO HIDROCLORURO DE PIRIDOXINA SUPLEMENTO DE VITAMINA B12 SUPLEMENTO DE RIBOFLAVINA SUPLEMENTO DE VITAMINA A YODURO DE POTASIO ÁCIDO FÓLICO SUPLEMENTO DE VITAMINA D3 BIOTINA SELENITO DE SODIO. COMPONENTE NUTRICIONAL PROTEÍNA CRUDA MIN 10.0 PROTEÍNA CRUDA MIN 10.0 % FIBRA CRUDA MAX 1.0% HUMEDAD MAX 82. 0% CENIZA MAX 3.0% CALCIO MIN-MAX 0,15% /0.55% FOSFORO MIN-MÁX 0,13% /0.40% GRASA CRUDA MIN 12.0 FIBRA CRUDA MAX 4 CENIZA MAX 9 HUMEDAD MAX 12.0 MIN 0.8 MAX 1.3 CALCIO MIN 1.1 MAX 1.8	SOBRE X 100 GMS	31	$ 4,969.44	$ 154,072.64
		TOTAL				$ 8,539,433.40

A-02-02-01-003-005 OTROS PRODUCTOS QUÍMICOS, FIBRAS ARTIFICIALES (O FIBRAS INDUSTRIALES HECHAS POR EL HOMBRE).						
ÍTEM	CÓDIGO DANE	DESCRIPCIÓN DEL BIEN Y/O SERVICIO	UNIDAD MEDIDA	CANTIDAD	VALOR UNITARIO	VALOR TOTAL
103	3526201	FLURALANER (MICRONIZADO) 136.4MG, EXCIPIENTES CSP 10 G, PERROS DE 20 A 40 KG TABLETA 1000 MG	TABLETA	14	$ 144,296.35	2,020,148.90
187	3526201	SOLUCIÓN DE CLORURO DE SODIO 0,9 G AGUA PARA INYECCION C.S.P 100 ML BOLSA X 500 CC.	BOLSA X500 CC.	31	$ 5,780.65	179,200.15
218	3526201	VACUNA: CONTRA BORDETELLABRONCHISEPTICA, EXTRACTO ANTIGÉNICO SIN ADYUVANTE OBTENIDO A PARTIR DE CÉLULAS DE BORDETTELLA BRONCHISEPTICA, QUE SE RECOMIENDA PARA LA PREVENCIÓN Y CONTROL DE LA TRAQUEOBRONQUITIS INFECCIOSA CANINA (TBI) "TOS DE PERRERA".	UNIDAD.	7	$ 40,363.25	282,542.79
220	3526201	VITAMINA B1 600 MCG; VITAMINA B2 3 MG; VITAMINA B6 4 MG; VITAMINA B12 30 MCG; NIACINAMIDA 10 MG; FLUOR MÁXIMO 0 %; CALCIO MÍNIMO 10 %; FÓSFORO MÍNIMO 8 %; VITAMINA D3 5.000 UI; VITAMINA A 50 UI; VEHÍCULO CSP 1 ML	FRASCO X 250 ML	7	$ 51,170.37	358,192.59
260	3526201	SHAMPOO: Antimicótico tópico en forma de champú a base de ketoconazol al 2%	FRASCO X 500 ml	7	$ 98,020.41	686,142.87

284	3526201	Hemoltan frasco 1 lt - UNIDAD Vitamina B1 (Min.)1.500 mgVitamina B12 (Min.)15.000 mcgVitamina B2 (Min.)1.500 mgVitamina B6 (Min.)1.200 mgVitamina K3 (Min.) 250 mgÁcido Fólico (Min.)5.000 mgÁcido Nicotínico (Min.)1.200 mgCobalto (Min.)100 mgCobre (Min.)500 mgHierro (Min.)4.500 mgPantotenato de Calcio (Min.)1.200 mgZinc (Min.)5.000 mgGlucosa Min.)200 g	UNIDAD	7	$ 217,164.55	1,520,151.85
316	3526201	Collar para perros - UNIDAD Collar de 65 cm contiene: 1 g de Deltametrina	UNIDAD	7	$ 67,428.89	472,002.23
					TOTAL	5,518,381.34

APARATOS MÉDICOS, INSTRUMENTOS ÓPTICOS Y DE PRECISIÓN, RELOJES						
ITEM	CÓDIGO DANE	DESCRIPCIÓN DEL BIEN Y/O SERVICIO	UNIDAD MEDIDA	CANTIDAD	VALOR UNITARIO	VALOR TOTAL
323	3526201	ESPARADRAPO DE TELA TIPO HOSPITALARIO, TELA, CAUCHO NATURAL, OXIDO DE ZINC, RÉSINAS, LANOLINA, PLASTIFICANTE Y ANTIOXIDANTE TARRO X 5 ROLLOS (1 DE 1", 2 DE 2", 1 DE 3" Y 1 DE 4")	TARRO X 5 ROLLOS	1	$ 103,968.14	103,968.14
334	3526201	VENOCLISIS MACROGOTEO CON PUERTO EN Y	UNIDAD	6	$ 1,767.61	14,140.88
335	3526201	GUANTES DE NITRILO TALLA M	CAJA X 100 UN	2	$ 45,244.81	90,489.22
					TOTAL	208,598.24
				VALOR TOTAL		14,268,412.96

BIVAR

02-02-01-002-003 PRODUCTOS DE MOLINERÍA, ALMIDONES Y PRODUCTOS DERIVADOS DEL ALMIDÓN; OTROS PRODUCTOS ALIMENTICIOS

ITEM	CÓDIGO DANE	DESCRIPCIÓN DEL BIEN Y/O SERVICIO	UNIDAD MEDIDA	CANTIDAD	VALOR UNITARIO	VALOR TOTAL
2	2331101	ALIMENTO COMPLETO PARA PERROS ADULTOS: INGREDIENTES MAÍZ Y/O SORGO HARINA DE CARNE Y HUESO HARINA PROTEICA DE POLLO HARINA DE PESCADO, HARINA DE SOYA Y/O CONCENTRADO PROTEICO DE SOYA ARROZ CONCENTRADO PROTEICO DE MAÍZ TRIGO GRASA ANIMAL Y/O ACEITE VEGETAL ESTABILIZADO CON ANTIOXIDANTES BHT SABORIZANTE A BASE DE MENUDENCIAS DE CERDO Y/O POLLO INULINA FOSFATO DE CALCIO SAL ARVEJA DESHIDRATADA ZANAHORIA DESHIDRATADA L LISINA DL METIONINA CARBONATO DE CALCIO CLORURO DE COLINA CLORURO DE POTASIO COLORES ARTIFICIALES ROJO 40 AMARILLO 5 AMARILLO 6 AZUL 2 NIACINA SUPLEMENTOS VITAMÍNICOS A E B12 D3 PANTOTENATO DE CALCIO SUPLEMENTO DE RIBOFLAVINA BIOTINA ÁCIDO FÓLICO MONONITRATO DE TIAMINA CLORHIDRATO DE PIRIDOXINA COMPLEJO MENADIONA SÓDICA BISULFITO FUENTE DE ACTIVIDAD DE VITAMINA K SULFATO DE ZINC PROTEINATO DE ZINC SULFATO FERROSO PROTEINATO DE HIERRO SULFATO DE MANGANESO PROTEINATO DE MANGANESO SULFATO DE COBRE PROTEINATO DE COBRE YODATO DE CALCIO SELENITO DE SODIO PROTEINATO DE SELENIO COMPOSICIÓN NUTRICIONAL PROTEINA MIN 25 0 GRASA CRUDA MIN 12.0 FIBRA CRUDA MAX 4 CENIZA MAX 9 HUMEDAD MAX 12 0 MIN 0 8 MAX 1 3 CALCIO MIN 1 1 MAX 1 8	BULTO X 22,7 KG	47	$ 204,506.36	$ 9,611,798.92
3	2331101	COMIDA HÚMEDA PARA PERROS ADULTOS DE TODAS LAS RAZAS CARNE INGREDIENTES AGUA SUFICIENTE PARA PROCESO CARNE DE PAVO GLUTEN DE TRIGO VÍSCERAS DE CERDO ALMIDÓN DE MAÍZ MODIFICADO HARINA DE SOYA CONCENTRADO PROTEICO DE SOYA CLORURO DE POTASIO FOSFATO TRICÁLCICO SAL CLORURO DE COLINA COLOR CARAMELO SULFATO DE ZINC SULFATO FERROSO SUPLEMENTO DE VITAMINA E NIACINA SULFATO DE COBRE SULFATO DE MANGANESO MONONITRATO DE TIAMINA PANTONETATO DE CALCIO HIDROCLORURO DE PIRIDOXINA SUPLEMENTO DE VITAMINA B12 SUPLEMENTO DE RIBOFLAVINA SUPLEMENTO DE VITAMINA A YODURO DE POTASIO ÁCIDO FÓLICO SUPLEMENTO DE VITAMINA D3 BIOTINA SELENITO DE SODIO. COMPONENTE NUTRICIONAL PROTEÍNA CRUDA MIN 10 0 PROTEÍNA CRUDA MIN 10.0 % FIBRA CRUDA MAX 1.0% HUMEDAD MAX 82. 0% CENIZA MAX 3.0% CALCIO MIN-MAX 0,15% /0.55% FOSFORO MIN-MÁX 0,13% /0.40%	SOBRE X 100 GMS	30	$ 4,989.44	$ 149,683.20
		TOTAL				$ 9,761,482.12

A-02-02-01-003-005 OTROS PRODUCTOS QUÍMICOS, FIBRAS ARTIFICIALES (O FIBRAS INDUSTRIALES HECHAS POR EL HOMBRE).						
ITEM	CÓDIGO DANE	DESCRIPCIÓN DEL BIEN Y/O SERVICIO	UNIDAD MEDIDA	CANTIDAD	VALOR UNITARIO	VALOR TOTAL
27	3526201	AMITRAZ 3G EXPIENTES 100 ML. FRASCO POR 50 ML - FRASCO X 50 ML	FRASCO X 50 ML	11	$ 14,758.33	$ 162,342
63	3526201	CLOTRIMAZOL 1.00 GR, NEOMICINA 0.50 GR, BETAMETAZONA 0.04 GR. CREMA X 100 GR.	CREMA X 100 GR	20	$ 59,560.05	$ 1,191,601
67	3526201	COUMAPHOS 1 G, BARRA JABON ECTOPARASITICIDA X 100 G	BARRA JABON X 100 GM	13	$ 15,041.43	$ 195,539
72	3526201	DEXTROSA 5% TIAMINA CLORHIDRATO 10 MG PIRIDOXINA CLORHIDRATO 10 MG CIANOCOBALAMINA 5 MCG RIBOFLAVINA 4 MG D-PANTENOL 5 MG NIACINAMIDA 150 MG TREONINA 2.7 MG SERINA 3.6 MG ÁCIDO GLUTÁMICO 12.8 MG PROLINA 6.4 MG GLICINA 1.2 MG ALANINA 2 MG VALINA 4.2 MG METIONINA 1.7 MG ISOLEUCINA 3.3 MG LEUCINA 5.4 MG TIROSINA 0.9 MG FENILALANINA 2.2 MG HISTIDINA 1.7 MG LISINA 4.9 MG ARGININA 2.2 MG TRIPTÓFANO 0.7 MG ACETATO DE SODIO 250 MG CLORURO DE CALCIO 15 MG CLORURO DE POTASIO 20 MG SULFATO DE MAGNESIO 20 MG GLUTAMATO MONOSÓDICO 4 MG ÁCIDO ASPÁRTICO 4.7 MG.	FRASCO X 500 ML	13	$ 38,468.64	$ 500,092
78	3526201	DIFENHIDRAMINA CLORHIDRATO 25 MG/ML, EXCIPIENTES CSP 1 ML. SOLUCION INYECTABLE FRASCO X 50 CC	FRASCO X 50 CC	13	$ 33,326.12	$ 433,240
103	3526201	FLURALANER (MICRONIZADO) 136.4MG, EXCIPIENTES CSP 10 G, PERROS DE 20 A 40 KG TABLETA 1000 MG. - TABLETA	TABLETA	12	$ 144,296.35	$ 1,731,556
160	3526201	PAMOATO DE PIRANTEL 504 MG, PRAZIQUANTEL 175 MG, FEBANTEL 525 MG, EXPIENTES CSP 1 TABLETA. CAJA CON 1 TABLETA. - CAJA CON 1 TABLETA	CAJA CON 1 TABLETA	11	$ 45,868.37	$ 504,552
185	3526201	SHAMPOO CON IRGASAN DP 300,TEXAPON 24 ML, COMPERLAND KD 7 ML, EUPERLAN 5 G, GLUCOMATE DOE 10 G, GLUCQUAT100 3G, EXCIPIENTES C.S.P 100 ML SHAMPOO X 500 ML - FRASCO 500 ML	FRASCO 500 ML	20	$ 79,258.56	$ 1,585,171

TOTAL	6,304,092.57

APARATOS MÉDICOS, INSTRUMENTOS ÓPTICOS Y DE PRECISIÓN, RELOJES						
ÍTEM	CÓDIGO DANE	DESCRIPCIÓN DEL BIEN Y/O SERVICIO	UNIDAD MEDIDA	CANTIDAD	VALOR UNITARIO	VALOR TOTAL
300	4815003	GUANTES QUIRURGICOS ESTERILES TALLA 7	PAR	15	$ 4,974.58	$ 74,619
326	4815003	JERINGAS DESECHABLES DE 2 PARTES CON AGUJA X 5 CC, CAJA X 100 UNIDADES	CAJA X 100 UNIDADES	4	$ 40,187.51	$ 160,750
					TOTAL	235,368.74
					VALOR TOTAL	16,300,943.43

BIAUB

02-02-01-002-003 PRODUCTOS DE MOLINERÍA, ALMIDONES Y PRODUCTOS DERIVADOS DEL ALMIDÓN; OTROS PRODUCTOS ALIMENTICIOS

ÍTEM	CÓDIGO DANE	DESCRIPCIÓN DEL BIEN Y/O SERVICIO	UNIDAD MEDIDA	CANTIDAD	VALOR UNITARIO	VALOR TOTAL
2	2331101	ALIMENTO COMPLETO PARA PERROS ADULTOS: INGREDIENTES MAÍZ Y/O SORGO HARINA DE CARNE Y HUESO HARINA PROTEICA DE POLLO HARINA DE PESCADO, HARINA DE SOYA Y/O CONCENTRADO PROTEICO DE SOYA ARROZ CONCENTRADO PROTEICO DE MAÍZ TRIGO GRASA ANIMAL Y/O ACEITE VEGETAL ESTABILIZADO CON ANTIOXIDANTES BHT SABORIZANTE A BASE DE MENUDENCIAS DE CERDO Y/O POLLO INULINA FOSFATO DE CALCIO SAL ARVEJA DESHIDRATADA ZANAHORIA DESHIDRATADA L LISINA DL METIONINA CARBONATO DE CALCIO CLORURO DE COLINA CLORURO DE POTASIO COLORES ARTIFICIALES ROJO 40 AMARILLO 5 AMARILLO 6 AZUL 2 NIACINA SUPLEMENTOS VITAMÍNICOS A E B12 D3 PANTOTENATO DE CALCIO SUPLEMENTO DE RIBOFLAVINA BIOTINA ÁCIDO FÓLICO MONONITRATO DE TIAMINA CLORHIDRATO DE PIRIDOXINA COMPLEJO MENADIONA SÓDICA BISULFITO FUENTE DE ACTIVIDAD DE VITAMINA K SULFATO DE ZINC PROTEINATO DE ZINC SULFATO FERROSO PROTEINATO DE HIERRO SULFATO DE MANGANESO PROTEINATO DE MANGANESO SULFATO DE COBRE PROTEINATO DE COBRE YODATO DE CALCIO SELENITO DE SODIO PROTEINATO DE SELENIO COMPOSICIÓN NUTRICIONAL PROTEINA MIN 25.0 GRASA CRUDA MIN 12.0 FIBRA CRUDA MAX 4 CENIZA MAX 9 HUMEDAD MAX 12 0 MIN 0 8 MAX 1 3 CALCIO MIN 1 1 MAX 1 8	BULTO X 22,7 KG	71	$ 204,506.38	$ 14,519,951.56
4	2331101	COMIDA HÚMEDA PARA PERROS SABOR POLLO AGUA SUFICIENTE PARA PROCESO CARNE DE POLLO HÍGADO DE CERDO GLUTEN DE TRIGO VÍSCERAS DE CERDO ALMIDÓN DE MAÍZ MODIFICADO HARINA DE SOYA CONCENTRADO PROTEICO DE SOYA CLORURO DE POTASIO FOSFATO TRICÁLCICO SAL CLORURO DE COLINA COLOR CARAMELO SULFATO DE ZINC SULFATO FERROSO SUPLEMENTO DE VITAMINA E NIACINA SULFATO DE COBRE SULFATO DE MANGANESO MONONITRATO DE TIAMINA PANTONETATO DE CALCIO HIDROCLORURO DE PIRIDOXINA SUPLEMENTO DE VITAMINA B-12 SUPLEMENTO DE RIBOFLAVINA SUPLEMENTO DE VITAMINA A YODURO DE POTASIO ÁCIDO FÓLICO SUPLEMENTO DE VITAMINA D-3 BIOTINA SELENITO DE SODIO. COMPONENTE NUTRICIONAL PROTEÍNA CRUDA MIN 10.0 % GRASA CRUDA MIN 2.0 % FIBRA CRUDA MAX 1.0% HUMEDAD MAX 82.0% CENIZA (MAX.) 3.0% CALCIO (MIN-MAX) 0,15%/0.55% FOSFORO (MIN-MÁX) 0,13% /0.40%	SOBRE X 100 GMS	24	$ 4,989.44	$ 119,746.56
		TOTAL				$ 14,639,698.12

A-02-02-01-003-005 OTROS PRODUCTOS QUÍMICOS, FIBRAS ARTIFICIALES (O FIBRAS INDUSTRIALES HECHAS POR EL HOMBRE).

ÍTEM	CÓDIGO DANE	DESCRIPCIÓN DEL BIEN Y/O SERVICIO	UNIDAD MEDIDA	CANTIDAD	VALOR UNITARIO	VALOR TOTAL
27	3526201	AMITRAZ 3G EXIPIENTES 100 ML. FRASCO POR 50 ML	FRASCO 50 ML	12	14,758.33	177,099.96
60	3526201	CLORHEXIDINA JABON X 100 GR	BARRA	24	26,138.46	627,323.04
61	3526201	CLORHEXIDINA SUSPENSION TOPICA EN SPRAY PARA ENJUAGUE BUCAL FRASCO POR	FRASCO 120 ML	12	46,410.78	556,929.36
63	3526201	CLOTRIMAZOL 1.00 GR, NEOMICINA 0.50 GR, BETAMETAZONA 0.04 GR, CREMA X 100 GR.	CREMA X 100 GR	12	59,580.05	714,960.60
70	3526201	DESINFECTANTE FENÓLICO NO TOXICO, COMPUESTO POR ACEITES CREOSOTADOS DERIVADOS DE LA HULLA 43G(CRESOLES 17,2%), EXCIPIENTES: ACEITE DE RICINO, COLOFONIA, HIDROXIDO DE SODIO Y AGUA.	GARRAFA * 3800	3	95,171.73	285,515.19
103	3526201	FLURALANER (MICRONIZADO) 136.4MG, EXCIPIENTES CSP 10 G, PERROS DE 20 A 40 KG. TABLETA 1000 MG.	TABLETA	24	144,296.35	3,463,112.40
168	3526201	PRAZIQUANTEL 5 G/100ML, ALBENDAZOL 15 G/100ML, EXIPIENTES CSP 100 ML.	JERINGA DOSIFICADORA POR 10 ML	24	17,917.74	430,025.76
187	3526201	SOLUCION DE CLORURO DE SODIO 0,9 G,AGUA PARA INYECCION C.S.P 100 ML BOLSA X 500 CC.	BOLSA X 500 ML	10	5,760.65	57,606.50
216	3526201	VACUNA PENTAVALENTE CANINA CONTRA MOQUILLO HEPATITIS PARAINFLUENZA LEPTOSPIROSIS PARVOVIROSIS FRASCO X DOSIS	UNIDAD	12	40,607.06	487,284.72
220	3526201	VITAMINA B12 30 MCG; NIACINAMIDA 10 MG; FLUOR MÁXIMO 0 %; CALCIO	FRASCO X 250 ML	24	51,170.37	1,228,088.88
224	3526201	YODOPOVIDONA 10 G, EQUIVALE A 1.0 G DE YODO, VEHÍCULO C.S.P. 100 ML, SOLUCION	GALON	3	137,127.68	411,383.04
265	3526201	Polvo soluble compuesto por Lactobacillus acidophilus, Lactobacillus plantarum, Lactobacillus casei, Lactobacillus lactis.	caja de 10 sobres, Sobre por 5	1	113,733.03	113,733.03
277	3526201	ALCOHOL ACETONA PARA COLORACIÓN DE GRAM	FRASCOX250 ML	1	55,918.39	55,918.39
283	3526201	Shampoo Keto clean - UNIDAD Ketoconazol 2%. El Ketoconazol es un fármaco antimicótico azólico, de la clase imidazol, en la cual se encuentran Clotrimazol, Miconazol, Econazol, Oxiconazol, Sulconazol, Bifonazol, Tioconazol, Fluconazol e ,Itraconazol	FCO X 120 ML	24	35,580.34	853,928.16
					TOTAL	9,463,107.03

APARATOS MÉDICOS, INSTRUMENTOS ÓPTICOS Y DE PRECISIÓN; RELOJES						
ÍTEM	CÓDIGO DANE	DESCRIPCIÓN DEL BIEN Y/O SERVICIO	UNIDAD MEDIDA	CANTIDAD	VALOR UNITARIO	VALOR TOTAL
335	4815003	GUANTES DE NITRILO TALLA M	CAJA X 100 UNIDADES	1	45,244.61	45,244.61

295	4815003	GASA	ROLLO 90 YARDAS	1	90,074.09	90,074.09
324	4815003	JERINGAS DESECHABLES DE 1 ML DE INSULINA	CAJA X 100 UNIDADES	1	40,322.72	40,322.72
326	4815003	JERINGAS DESECHABLES DE 2 PARTES CON AGUJA X 5 CC	CAJA X 100 UNIDADES	1	40,187.51	40,187.51
321	4815003	EQUIPO BURETROL GRADUADO PARA LA ADMINISTRACIÓN VOLUMÉTRICA DE SOLUCIONES PARENTERALES.	UNIDAD	3	$ 6,145.49	18,436.47
334	4815003	VENOCLISIS MACROGOTEO CON PUERTO EN Y	UNIDAD	4	1,767.61	7,070.44
323	4815003	ESPARADRAPO DE TELA TIPO HOSPITALARIO, TELA, CAUCHO NATURAL, OXIDO DE ZINC, RESINAS, LANOLINA, PLASTIFICANTE Y ANTIOXIDANTE. TARRO X 5 ROLLOS (1 DE 1", 2 DE 2", 1 DE 3" Y 1 DE 4")	TARRO X 5 ROLLOS	1	103,968.14	103,968.14
313	4815003	TOALLAS DE PAPEL SECANTE PAQUETE X 50 UNIDADES	PAQUETE X 50 UNIDADES	1	12,607.74	12,607.74
					TOTAL	357,911.72
					VALOR TOTAL:	24'460'716'37

BIOCH

02-02-01-002-003 PRODUCTOS DE MOLINERÍA, ALMIDONES Y PRODUCTOS DERIVADOS DEL ALMIDÓN; OTROS PRODUCTOS ALIMENTICIOS

ÍTEM	CÓDIGO DANE	DESCRIPCIÓN DEL BIEN Y/O SERVICIO	UNIDAD MEDIDA	CANTIDAD	VALOR UNITARIO	VALOR TOTAL
4	2331101	COMIDA HÚMEDA PARA PERROS SABOR POLLO AGUA SUFICIENTE PARA PROCESO CARNE DE POLLO HÍGADO DE CERDO GLUTEN DE TRIGO VÍSCERAS DE CERDO ALMIDÓN DE MAÍZ MODIFICADO HARINA DE SOYA CONCENTRADO PROTEICO DE SOYA CLORURO DE POTASIO FOSFATO TRICÁLCICO SAL CLORURO DE COLINA COLOR CARAMELO SULFATO DE ZINC SULFATO FERROSO SUPLEMENTO DE VITAMINA E NIACINA SULFATO DE COBRE SULFATO DE MANGANESO MONONITRATO DE TIAMINA PANTONETATO DE CALCIO HIDROCLORURO DE PIRIDOXINA SUPLEMENTO DE ITAMINA B-12 SUPLEMENTO DE RIBOFLAVINA SUPLEMENTO DE VITAMINA A YODURO DE POTASIO ÁCIDO FÓLICO SUPLEMENTO DE VITAMINA D-3 BIOTINA SELENITO DE SODIO. COMPONENTE NUTRICIONAL PROTEÍNA CRUDA MIN 10.0 % GRASA CRUDA MIN 2.0 % FIBRA CRUDA MAX 1.0% HUMEDAD MAX 82.0% CENIZA (MAX.) 3,0% CALCIO (MIN-MAX) 0,15%/0.55% FOSFORO (MIN-MÁX) 0,13% /0.40%	SOBRE X 100 GMS	30	4,989.44	$ 149,683.20
2	2331101	ALIMENTO COMPLETO PARA PERROS ADULTOS: INGREDIENTES MAÍZ Y/O SORGO HARINA DE CARNE Y HUESO HARINA PROTEICA DE POLLO HARINA DE PESCADO, HARINA DE SOYA Y/O CONCENTRADO PROTEICO DE SOYA ARROZ CONCENTRADO PROTEICO DE MAÍZ TRIGO GRASA ANIMAL Y/O ACEITE VEGETAL ESTABILIZADO CON ANTIOXIDANTES BHT SABORIZANTE A BASE DE MENUDENCIAS DE CERDO Y/O POLLO INULINA FOSFATO DE CALCIO SAL ARVEJA DESHIDRATADA ZANAHORIA DESHIDRATADA L LISINA DL METIONINA CARBONATO DE CALCIO CLORURO DE COLINA CLORURO DE POTASIO COLORES ARTIFICIALES ROJO 40 AMARILLO 5 AMARILLO 6 AZUL 2 NIACINA SUPLEMENTOS VITAMÍNICOS A E B12 D3 PANTOTENATO DE CALCIO SUPLEMENTO DE RIBOFLAVINA BIOTINA ÁCIDO FÓLICO MONONITRATO DE TIAMINA CLORHIDRATO DE PIRIDOXINA COMPLEJO MENADIONA SÓDICA BISULFITO FUENTE DE ACTIVIDAD DE VITAMINA K SULFATO DE ZINC PROTEINATO DE ZINC SULFATO FERROSO PROTEINATO DE HIERRO SULFATO DE MANGANESO PROTEINATO DE MANGANESO SULFATO DE COBRE PROTEINATO DE COBRE YODATO DE CALCIO SELENITO DE SODIO PROTEINATO DE SELENIO COMPOSICIÓN NUTRICIONAL PROTEINA MIN 25.0 GRASA CRUDA MIN 12.0 FIBRA CRUDA MAX 4 CENIZA MAX 9 HUMEDAD MAX 12 0 MIN 0 8 MAX 1 3 CALCIO MIN 1 1 MAX 1 8	BULTO X 22,7 KG	47	$ 204,506.38	$ 9,611,798.92
		TOTAL				$ 9,761,482.12

A-02-02-01-003-005 OTROS PRODUCTOS QUÍMICOS, FIBRAS ARTIFICIALES (O FIBRAS INDUSTRIALES HECHAS POR EL HOMBRE).

ÍTEM	CÓDIGO DANE	DESCRIPCIÓN DEL BIEN Y/O SERVICIO	UNIDAD MEDIDA	CANTIDAD	VALOR UNITARIO	VALOR TOTAL
63	3526201	CLOTRIMAZOL 1.00 GR, NEOMICINA 0.50 GR, BETAMETAZONA 0.04 GR, CREMA X 100 GR.	CREMA X 100 GR	8	$ 59,580.05	$ 476,640.40
67	3526201	COUMAPHOS 1 G, BARRA JABON ECTOPARASITICIDA X 100 G	BARRA JABON X 100 GM	10	$ 15,041.43	$ 150,414.30
94	3526201	FEBANTEL 450 MG, PAMOATO DE PIRANTEL 432 MG, PRAZIQUANTEL 150 MG; IVERMECTINA 0.15 MG; BLÍSTER X 2 TABLETAS	BLÍSTER X 2 TABLETAS	4	$ 67,835.14	$ 271,340.56
103	3526201	FLORFENICOL (MICRONIZADO) 150 MG, EXCIPIENTES CSP 1G C. PERROS DE 20 A 40 KG. TABLETA 1000 MG	TABLETA	16	$ 144,296.35	$ 2,308,741.60
220	3526201	VITAMINA B1 600 MCG; VITAMINA B2 3 MG; VITAMINA B6 4 MG; VITAMINA B12 30 MCG; NIACINAMIDA 10 MG; FLUOR MÁXIMO 0 %; CALCIO MÍNIMO 10 %; FÓSFORO MÍNIMO 6 %; VITAMINA D3 5.000 UI; VITAMINA A 50 UI; VEHÍCULO CSP 1 ML	TABLETA	9	$ 51,170.37	$ 460,533.33
247	3526201	Neomacina sulfato 500 mg Prednisolona sodio fosfato 120 mg Excipientes csp 100 ml	FRASCO X 10 ml	8	$ 18,033.87	$ 144,270.96
283	3526201	Shampoo Keto clean - UNIDAD Ketoconazol 2%. El Ketoconazol es un fármaco antimicótico azólico, de la clase imidazol, en la cual se encuentran Clotrimazol, Miconazol, Econazol, Oxiconazol, Sulconazol, Bifonazol, Tioconazol, Fluconazol e Itraconazol	UNIDAD	9	$ 35,580.34	$ 320,223.06
284	3526201	Hemolitan frasco 1 lt - UNIDAD Vitamina B1 (Min.)1.500 mgVitamina B12 (Min.)15.000 mcgVitamina B2 (Min.)1.500 mgVitamina B6 (Min.)1.200 mgVitamina K3 (Min.)250 mgÁcido Fólico (Min.)5.000 mgÁcido Nicotínico (Min.)1.200 mgCobalto (Min.)100 mgCobre (Min.)500 mgHierro (Min.)4.500 mgPantotenato de Calcio (Min.)1.200 mgZinc (Min.)5.000 mgGlucosa (Min.)200 g	UNIDAD	10	$ 217,164.55	$ 2,171,645.50
					TOTAL	$ 6,303,809.71

A-02-02-01-004-008 APARATOS MÉDICOS, INSTRUMENTOS ÓPTICOS Y DE PRECISIÓN, RELOJES.

ÍTEM	CÓDIGO DANE	DESCRIPCIÓN DEL BIEN Y/O SERVICIO	UNIDAD MEDIDA	CANTIDAD	VALOR UNITARIO	VALOR TOTAL
297	4815003	GUANTES DE EXAMEN DESECHABLES X 100 TALLA L UNIDADES	CAJA X 100 UND	2	$ 46,235.13	$ 92,470.26
316	4815003	Collar para perros - UNIDAD Collar de 65 cm contiene: 1 g de Deltametrina	UNIDAD	1	$ 67,428.89	$ 67,428.89
324	4815003	JERINGAS DESECHABLES DE 1 ML DE INSULINA	CAJA X 100 UNIDADES	1	$ 40,322.72	$ 40,322.72

318	4815003	BOLSAS ZIPPLOC 1000 ML CAJA X 20 UNIDADES	CAJA X 20 UNIDADES	2	$ 18.472,98	$ 36.945,96
					TOTAL	$ 237,167.83
					VALOR TOTAL	$ 16,302,459.66

BASDOS2

02-02-01-002-003 PRODUCTOS DE MOLINERÍA, ALMIDONES Y PRODUCTOS DERIVADOS DEL ALMIDÓN; OTROS PRODUCTOS ALIMENTICIOS

ÍTEM	CÓDIGO DANE	DESCRIPCIÓN DEL BIEN Y/O SERVICIO	UNIDAD MEDIDA	CANTIDAD	VALOR UNITARIO	VALOR TOTAL
2	2331101	ALIMENTO COMPLETO PARA PERROS ADULTOS: INGREDIENTES MAÍZ Y/O SORGO HARINA DE CARNE Y HUESO HARINA PROTEICA DE POLLO HARINA DE PESCADO, HARINA DE SOYA Y/O CONCENTRADO PROTEICO DE SOYA ARROZ CONCENTRADO PROTEICO DE MAÍZ TRIGO GRASA ANIMAL Y/O ACEITE VEGETAL ESTABILIZADO CON ANTIOXIDANTES BHT SABORIZANTE A BASE DE MENUDENCIAS DE CERDO Y/O POLLO INULINA FOSFATO DE CALCIO SAL ARVEJA DESHIDRATADA ZANAHORIA DESHIDRATADA L LISINA DL METIONINA CARBONATO DE CALCIO CLORURO DE COLINA CLORURO DE POTASIO COLORES ARTIFICIALES ROJO 40 AMARILLO 5 AMARILLO 6 AZUL 2 NIACINA SUPLEMENTOS VITAMÍNICOS A E B12 D3 PANTOTENATO DE CALCIO SUPLEMENTO DE RIBOFLAVINA BIOTINA ÁCIDO FÓLICO MONONITRATO DE TIAMINA CLORHIDRATO DE PIRIDOXINA COMPLEJO MENADIONA SÓDICA BISULFITO FUENTE DE ACTIVIDAD DE VITAMINA K SULFATO DE ZINC PROTEINATO DE ZINC SULFATO FERROSO PROTEINATO DE HIERRO SULFATO DE MANGANESO PROTEINATO DE MANGANESO SULFATO DE COBRE PROTEINATO DE COBRE YODATO DE CALCIO SELENITO DE SODIO PROTEINATO DE SELENIO COMPOSICIÓN NUTRICIONAL PROTEINA MIN 25.0 GRASA CRUDA MIN 12.0 FIBRA CRUDA MAX 4 CENIZA MAX 9 HUMEDAD MAX 12.0 MIN 0.8 MAX 1.3 CALCIO MIN 1.1 MAX-1.8	BULTO X 22,7 KG	47	$ 204,506.36	$ 9,611,798.92
3	2331101	COMIDA HÚMEDA PARA PERROS ADULTOS DE TODAS LAS RAZAS CARNE INGREDIENTES AGUA SUFICIENTE PARA PROCESO CARNE DE PAVO GLUTEN DE TRIGO VÍSCERAS DE CERDO ALMIDÓN DE MAÍZ MODIFICADO HARINA DE SOYA CONCENTRADO PROTEICO DE SOYA CLORURO DE POTASIO FOSFATO TRICÁLCICO SAL CLORURO DE COLINA COLOR CARAMELO SULFATO DE ZINC SULFATO FERROSO SUPLEMENTO DE VITAMINA E NIACINA SULFATO DE COBRE SULFATO DE MANGANESO MONONITRATO DE TIAMINA PANTONETATO DE CALCIO HIDROCLORURO DE PIRIDOXINA SUPLEMENTO DE VITAMINA B12 SUPLEMENTO DE RIBOFLAVINA SUPLEMENTO DE VITAMINA A YODURO DE POTASIO ÁCIDO FÓLICO SUPLEMENTO DE VITAMINA D3 BIOTINA SELENITO DE SODIO. COMPONENTE NUTRICIONAL PROTEÍNA CRUDA MIN 10 0 PROTEÍNA CRUDA MIN 10.0 % FIBRA CRUDA MAX 1.0% HUMEDAD MAX 82. 0% CENIZA MAX 3.0% CALCIO MIN-MAX 0,15% /0.55% FOSFORO MIN-MÁX 0,13% /0.40%	SOBRE X 100 GMS	30	$ 4,989.44	$ 149,683.20
		TOTAL				$ 9,761,482.12

A-02-02-01-003-005 OTROS PRODUCTOS QUÍMICOS, FIBRAS ARTIFICIALES (O FIBRAS INDUSTRIALES HECHAS POR EL HOMBRE).

ÍTEM	CÓDIGO DANE	DESCRIPCIÓN DEL BIEN Y/O SERVICIO	UNIDAD MEDIDA	CANTIDAD	VALOR UNITARIO	VALOR TOTAL
27	3526201	AMITRAZ 3G EXIPIENTES 100 ML. FRASCO POR 50 ML - FRASCO X 50 ML	FRASCO X 50 ML	11	$ 14,758.33	$ 162,342
63	3526201	CLOTRIMAZOL 1.00 GR, NEOMICINA 0.50 GR, BETAMETAZONA 0.04 GR. CREMA X 100 GR.	CREMA X 100 GR	20	$ 59,580.05	$ 1,191,601
67	3526201	COUMAPHOS 1 G, BARRA JABON ECTOPARASITICIDA X 100 G	BARRA JABON X 100 GM	13	$ 15,041.43	$ 195,539
72	3526201	DEXTROSA 5% TIAMINA CLORHIDRATO 10 MG PIRIDOXINA CLORHIDRATO 10 MG CIANOCOBALAMINA 5 MCG RIBOFLAVINA 4 MG D-PANTENOL 5 MG NIACINAMIDA 150 MG TREONINA 2.7 MG SERINA 3.6 MG ÁCIDO GLUTÁMICO 12.8 MG PROLINA 6.4 MG GLICINA 1.2 MG ALANINA 2 MG VALINA 4.2 MG METIONINA 1.7 MG ISOLEUCINA 3.3 MG LEUCINA 5.4 MG TIROSINA 0.9 MG FENILALANINA 2.2 MG HISTIDINA 1.7 MG LISINA 4.9 MG ARGININA 2.2 MG TRIPTÓFANO 0.7 MG ACETATO DE SODIO 250 MG CLORURO DE CALCIO 15 MG CLORURO DE POTASIO 20 MG SULFATO DE MAGNESIO 20 MG GLUTAMATO MONOSÓDICO 4 MG ÁCIDO ASPÁRTICO 4,7 MG.	FRASCO X 500 ML	13	$ 38,468.64	$ 500,092
76	3526201	DIFENHIDRAMINA CLORHIDRATO 25 MG/ML EXCIPIENTES CSP 1 ML SOLUCION INYECTABLE FRASCO X 50 CC	FRASCO X 50 CC	13	$ 33,326.12	$ 433,240
103	3526201	FLURALANER (MICRONIZADO) 136.4MG, EXCIPIENTES CSP 10 G, PERROS DE 20 A 40 KG. TABLETA 1000 MG. - TABLETA	TABLETA	12	$ 144,296.35	$ 1,731,556
160	3526201	PAMOATO DE PIRANTEL 504 MG, PRAZIQUANTEL 175 MG, FEBANTEL 525 MG, EXIPIENTES CSP 1 TABLETA. CAJA CON 1 TABLETA. - CAJA CON 1 TABLETA	CAJA CON 1 TABLETA	11	$ 45,868.37	$ 504,552
185	3526201	SHAMPOO CON IRGASAN DP 300,TEXAPON 24 ML, COMPERLAND KD 7 ML, EUPERLAN 5 G, GLUCOMATE DOE 10 G, GLUCQUAT 100 3G, EXCIPIENTES C.S.P 100 ML SHAMPOO X 500 ML - FRASCO 500 ML	FRASCO 500 ML	20	$ 79,258.56	$ 1,585,171
					TOTAL	6,304,092.57

A-02-02-01-004-008 APARATOS MÉDICOS, INSTRUMENTOS ÓPTICOS Y DE PRECISIÓN, RELOJES.

ÍTEM	CÓDIGO DANE	DESCRIPCIÓN DEL BIEN Y/O SERVICIO	UNIDAD MEDIDA	CANTIDAD	VALOR UNITARIO	VALOR TOTAL
326	4815003	JERINGAS DESECHABLES DE 2 PARTES CON AGUJA X 5 CC. CAJA X 100 UNIDADES	CAJA X 100 UNIDADES	4	$ 40,187.51	$ 160,750
300	4815003	GUANTES QUIRURGICOS ESTERILES TALLA 7	PAR	15	$ 4,974.56	$ 74,619
					TOTAL	235,368.74
					VALOR TOTAL	$ 16,300,943.43

BADRE31

02-02-01-002-003 PRODUCTOS DE MOLINERÍA, ALMIDONES Y PRODUCTOS DERIVADOS DEL ALMIDÓN; OTROS PRODUCTOS ALIMENTICIOS

ÍTEM	CÓDIGO DANE	DESCRIPCIÓN DEL BIEN Y/O SERVICIO	UNIDAD MEDIDA	CANTIDAD	VALOR UNITARIO	VALOR TOTAL

2	2331101	ALIMENTO COMPLETO PARA PERROS ADULTOS: INGREDIENTES MAÍZ Y/O SORGO HARINA DE CARNE Y HUESO HARINA PROTEICA DE POLLO HARINA DE PESCADO, HARINA DE SOYA Y/O CONCENTRADO PROTEICO DE SOYA ARROZ CONCENTRADO PROTEICO DE MAÍZ TRIGO GRASA ANIMAL Y/O ACEITE VEGETAL ESTABILIZADO CON ANTIOXIDANTES BHT SABORIZANTE A BASE DE MENUDENCIAS DE CERDO Y/O POLLO INULINA FOSFATO DE CALCIO SAL ARVEJA DESHIDRATADA ZANAHORIA DESHIDRATADA L LISINA DL METIONINA CARBONATO DE CALCIO CLORURO DE COLINA CLORURO DE POTASIO COLORES ARTIFICIALES ROJO 40 AMARILLO 5 AMARILLO 6 AZUL 2 NIACINA SUPLEMENTOS VITAMÍNICOS A E B12 D3 PANTOTENATO DE CALCIO SUPLEMENTO DE RIBOFLAVINA BIOTINA ÁCIDO FÓLICO MONONITRATO DE TIAMINA CLORHIDRATO DE PIRIDOXINA COMPLEJO MENADIONA SÓDICA BISULFITO FUENTE DE ACTIVIDAD DE VITAMINA K SULFATO DE ZINC PROTEINATO DE ZINC SULFATO FERROSO PROTEINATO DE HIERRO SULFATO DE MANGANESO PROTEINATO DE MANGANESO SULFATO DE COBRE PROTEINATO DE COBRE YODATO DE CALCIO SELENITO DE SODIO PROTEINATO DE SELENIO COMPOSICIÓN NUTRICIONAL PROTEINA MIN 25.0 GRASA CRUDA MIN 12.0 FIBRA CRUDA MAX 4 CENIZA MAX 9 HUMEDAD MAX 12.0 MIN 0.8 MAX 1.3 CALCIO MIN 1.1 MAX 1.8	BULTO X 22,7 KG	47	$ 204,508.36	$ 9,611,796.92
3	2331101	COMIDA HÚMEDA PARA PERROS ADULTOS DE TODAS LAS RAZAS CARNE INGREDIENTES AGUA SUFICIENTE PARA PROCESO CARNE DE PAVO GLUTEN DE TRIGO VÍSCERAS DE CERDO ALMIDÓN DE MAÍZ MODIFICADO HARINA DE SOYA CONCENTRADO PROTEICO DE SOYA CLORURO DE POTASIO FOSFATO TRICÁLCICO SAL CLORURO DE COLINA COLOR CARAMELO SULFATO DE ZINC SULFATO FERROSO SUPLEMENTO DE VITAMINA E NIACINA SULFATO DE COBRE SULFATO DE MANGANESO MONONITRATO DE TIAMINA PANTONETATO DE CALCIO HIDROCLORURO DE PIRIDOXINA SUPLEMENTO DE VITAMINA B12 SUPLEMENTO DE RIBOFLAVINA SUPLEMENTO DE VITAMINA A YODURO DE POTASIO ÁCIDO FÓLICO SUPLEMENTO DE VITAMINA D3 BIOTINA SELENITO DE SODIO. COMPONENTE NUTRICIONAL PROTEÍNA CRUDA MIN 10 0 PROTEÍNA CRUDA MIN 10.0 % FIBRA CRUDA MAX 1.0% HUMEDAD MAX 82. 0% CENIZA MAX 3.0% CALCIO MIN-MAX 0,15% /0.55% FOSFORO MIN-MÁX 0,13% /0.40%	SOBRE X 100 GMS	30	$ 4,989.44	$ 149,683.20
		TOTAL				$ 9,761,482.12

BADRA 31

A-02-02-01-003-005 OTROS PRODUCTOS QUÍMICOS, FIBRAS ARTIFICIALES (O FIBRAS INDUSTRIALES HECHAS POR EL HOMBRE).

ÍTEM	CÓDIGO DANE	DESCRIPCIÓN DEL BIEN Y/O SERVICIO	UNIDAD MEDIDA	CANTIDAD	VALOR UNITARIO	VALOR TOTAL
63	3526201	CLOTRIMAZOL 1.00 GR, NEOMICINA 0.50 GR, BETAMETAZONA 0.04 GR, CREMA X 100 GR	CREMA X 100 GR	16	$ 59,580.05	$ 953,280.80
67	3526201	COUMAPHOS 1 G, BARRA JABON ECTOPARASITICIDA X 100 G	BARRA JABON X 100 GM	16	$ 16,041.43	$ 270,745.74
94	3526201	FEBANTEL 450 MG; PAMOATO DE PIRANTEL 432 MG, PRAZIQUANTEL 150 MG; IVERMECTINA 0.18 MG; BLÍSTER X 2 TABLETAS	BLÍSTER X 2 TABLETAS	16	$ 67,835.14	$ 1,085,362.24
103	3526201	FLURALANER (MICRONIZADO) 138.4MG, EXCIPIENTES CSP 10 G, PERROS DE 20 A 40 KG. TABLETA 1000 MG.	TABLETA	16	$ 144,296.35	$ 2,308,741.60
220	3526201	VITAMINA B1 600 MCG; VITAMINA B2 3 MG; VITAMINA B6 4 MG; VITAMINA B12 30 MCG; NIACINAMIDA 10 MG; FLUOR MÁXIMO 0 %; CALCIO MÍNIMO 10 %; FÓSFORO MÍNIMO 6 %; VITAMINA D3 5.000 UI; VITAMINA A 50 UI; VEHÍCULO CSP 1 ML	TABLETA	16	$ 51,170.37	$ 818,725.92
247	3526201	AMITRAZ 3G EXIPIENTES 100 ML. FRASCO POR 50 ML	FRASCO X 50 ML	16	$ 14,758.33	$ 236,649.94
283	3526201	Shampoo Keto clean - UNIDAD Ketoconazol 2%. El Ketoconazol es un fármaco antimicótico azólico, de la clase imidazol, en la cual se encuentran Clotrimazol, Miconazol, Econazol, Oxiconazol, Sulconazol, Bifonazol, Tioconazol, Fluconazol e Itraconazol	UNIDAD	17	$ 35,580.14	$ 604,865.78
					TOTAL	$ 6,307,372.02

BADRA 31

A-02-02-01-004-008 APARATOS MÉDICOS, INSTRUMENTOS ÓPTICOS Y DE PRECISIÓN, RELOJES.

ÍTEM	CÓDIGO DANE	DESCRIPCIÓN DEL BIEN Y/O SERVICIO	UNIDAD MEDIDA	CANTIDAD	VALOR UNITARIO	VALOR TOTAL
318	4815003	Collar para perros - UNIDAD Collar de 65 cm contiene 1 g de Deltametrina	UNIDAD	3	$ 67,428.89	$ 202,286.67
330	4815003	TERMOMETRO DIGITAL VETERINARIO	UNIDAD	1	$ 25,243.36	$ 25,243.36
337	4815003	GASA ROLLO *CAJA 5YARDAS X UNIDAD	UNIDAD	1	$ 8,103.56	$ 8,103.56
					TOTAL	$ 235,633.59
					VALOR TOTAL	$ 16,304,487.73

BADRE32

02-02-01-002-003 PRODUCTOS DE MOLINERÍA, ALMIDONES Y PRODUCTOS DERIVADOS DEL ALMIDÓN; OTROS PRODUCTOS ALIMENTICIOS

ÍTEM	CÓDIGO DANE	DESCRIPCIÓN DEL BIEN Y/O SERVICIO	UNIDAD MEDIDA	CANTIDAD	VALOR UNITARIO	VALOR TOTAL

2	2331101	ALIMENTO COMPLETO PARA PERROS ADULTOS: INGREDIENTES MAÍZ Y/O SORGO HARINA DE CARNE Y HUESO HARINA PROTEICA DE POLLO HARINA DE PESCADO, HARINA DE SOYA Y/O CONCENTRADO PROTEICO DE SOYA ARROZ CONCENTRADO PROTEICO DE MAÍZ TRIGO GRASA ANIMAL Y/O ACEITE VEGETAL ESTABILIZADO CON ANTIOXIDANTES BHT SABORIZANTE A BASE DE MENUDENCIAS DE CERDO Y/O POLLO INULINA FOSFATO DE CALCIO SAL ARVEJA DESHIDRATADA ZANAHORIA DESHIDRATADA L LISINA DL METIONINA CARBONATO DE CÁLCIO CLORURO DE COLINA CLORURO DE POTASIO COLORES ARTIFICIALES ROJO 40 AMARILLO 5 AMARILLO 6 AZUL 2 NIACINA SUPLEMENTOS VITAMÍNICOS A E B12 D3 PANTOTENATO DE CÁLCIO SUPLEMENTO DE RIBOFLAVINA BIOTINA ÁCIDO FÓLICO MONONITRATO DE TIAMINA CLORHIDRATO DE PIRIDOXINA COMPLEJO MENADIONA SÓDICA BISULFITO FUENTE DE ACTIVIDAD DE VITAMINA K SULFATO DE ZINC PROTEINATO DE ZINC SULFATO FERROSO PROTEINATO DE HIERRO SULFATO DE MANGANESO PROTEINATO DE MANGANESO SULFATO DE COBRE PROTEINATO DE COBRE YODATO DE CALCIO SELENITO DE SODIO PROTEINATO DE SELENIO COMPOSICIÓN NUTRICIONAL PROTEINA MIN 25.0 GRASA CRUDA MIN 12.0 FIBRA CRUDA MAX 4 CENIZA MAX 9 HUMEDAD MAX 12.0 MIN 0.8 MAX 1.3 CALCIO MIN 1.1 MAX 1.8	BULTO X 22,7 KG	65	$ 204,506.38	$ 13,292,913.40
3	2331101	COMIDA HÚMEDA PARA PERROS ADULTOS DE TODAS LAS RAZAS CARNE INGREDIENTES AGUA SUFICIENTE PARA PROCESO CARNE DE PAVO GLUTÉN DE TRIGO VÍSCERAS DE CERDO ALMIDÓN DE MAÍZ MODIFICADO HARINA DE SOYA CONCENTRADO PROTEICO DE SOYA CLORURO DE POTASIO FOSFATO TRICÁLCICO SAL CLORURO DE COLINA COLOR CARAMELO SULFATO DE ZINC SULFATO FERROSO SUPLEMENTO DE VITAMINA E NIACINA SULFATO DE COBRE SULFATO DE MANGANESO MONONITRATO DE TIAMINA PANTONETATO DE CALCIO HIDROCLORURO DE PIRIDOXINA SUPLEMENTO DE VITAMINA B12 SUPLEMENTO DE RIBOFLAVINA SUPLEMENTO DE VITAMINA A YODURO DE POTASIO ÁCIDO FÓLICO SUPLEMENTO DE VITAMINA D3 BIOTINA SELENITO DE SODIO. COMPONENTE NUTRICIONAL PROTEÍNA CRUDA MIN 10 0 PROTEÍNA CRUDA MIN 10.0 % FIBRA CRUDA MAX 1.0% HUMEDAD MAX 82. 0% CENIZA MAX 3.0% CALCIO MIN-MAX 0,15% /0.55% FOSFORO MIN-MÁX 0,13% /0.40%	SOBRE X 100 GMS	26	$ 4,989.44	$ 129,725.44
		TOTAL				$ 13,422,638.84

BADRE32

A-02-02-01-003-005 OTROS PRODUCTOS QUÍMICOS; FIBRAS ARTIFICIALES (O FIBRAS INDUSTRIALES HECHAS POR EL HOMBRE).

ÍTEM	CÓDIGO DANE	DESCRIPCIÓN DEL BIEN Y/O SERVICIO	UNIDAD MEDIDA	CANTIDAD	VALOR UNITARIO	VALOR TOTAL
67	3526201	COUMAPHOS 1 G, BARRA JABON ECTOPARASITICIDA X 100 G	BARRA JABON X 100 GM	16	$ 15,041.43	$ 240,662.88
73	3526201	DEXTROSA AL 10 % 500 CC	UNIDAD	4	$ 6,340.75	$ 25,363.00
94	3526201	FEBANTEL 450 MG; PAMOATO DE PIRANTEL 432 MG; PRAZIQUANTEL 150 MG; IVERMECTINA 0.18 MG; BLÍSTER X 2 TABLETAS	BLÍSTER X 2 TABLETAS	16	$ 67,835.14	$ 1,085,362.24
103	3526201	FLURALANER (MICRONIZADO) 136.4MG, EXCIPIENTES CSP 10 G, PERROS DE 20 A 40 KG. TABLETA 1000 MG.	TABLETA	16	$ 144,298.35	$ 2,308,741.60
204	3526201	TRAMADOL CLORHIDRATO 50 MG EXCIPIENTES C.S.	AMPOLLA	4	$ 3,158.18	$ 12,632.72
211	3526201	VACUNA CANINA CONTRA MOQUILLO Y PARVOVIROSIS FRASCO X DOSIS	FRASCO X DOSIS	16	$ 46,994.39	$ 751,910.24
220	3526201	VITAMINA B1 600 MCG; VITAMINA B2 3 MG; VITAMINA B6 4 MG; VITAMINA B12 30 MCG; NIACINAMIDA 10 MG; FLUOR MÁXIMO 0 %; CALCIO MÍNIMO 10 %; FÓSFORO MÍNIMO 6 %; VITAMINA D3 5.000 UI; VITAMINA A 50 UI; VEHÍCULO CSP 1 ML	TABLETA	15	$ 51,170.37	$ 767,555.55
247	3526201	Neomicina sulfato 500 mg Prednisolona sodio fosfato 120 mg Excipientes csp 100 ml	FRASCO X 10 ml	17	$ 18,033.87	$ 306,575.79
283	3526201	Shampoo Keto clean - UNIDAD Ketoconazol 2%, El Ketoconazol es un fármaco antimicótico azólico, de la clase imidazol, en la cual se encuentran Clotrimazol, Miconazol, Econazol, Oxiconazol, Sulconazol, Bifonazol, Tioconazol, Fluconazol e Itraconazol	UNIDAD	16	$ 35,580.34	$ 569,285.44
284	3526201	Hemoltan frasco 1 lt - UNIDAD Vitamina B1 (Min.)1.500 mgVitamina B12 (Min.)15.000 mcgVitamina B2 (Min.)1.500 mgVitamina B6 (Min.)1.200 mgVitamina K3 (Min.)250 mgÁcido Fólico (Min.)5.000 mgÁcido Nicotínico (Min.)1.200 mgCobalto (Min.)100 mgCobre (Min.)500 mgHierro (Min.)4.500 mgPantotenato de Calcio (Min.)1.200 mgZinc (Min.)5.000 mgGlucosa (Min.)200 g	UNIDAD	12	$ 217,164.55	$ 2,605,974.60
					TOTAL	$ 8,674,064.06

BADRE32

A-02-02-01-004-006 APARATOS MÉDICOS, INSTRUMENTOS ÓPTICOS Y DE PRECISIÓN, RELOJES.

ÍTEM	CÓDIGO DANE	DESCRIPCIÓN DEL BIEN Y/O SERVICIO	UNIDAD MEDIDA	CANTIDAD	VALOR UNITARIO	VALOR TOTAL
297	4815003	GUANTES DE EXAMEN DESECHABLES X 100 TALLA L UNIDADES	CAJA X 100 UND	2	$ 46,235.13	$ 92,470.26
316	4815003	Collar para perros - UNIDAD Collar de 65 cm contiene: 1 g de Deltametrina	UNIDAD	2	$ 67,428.89	$ 134,857.78
318	4815003	BOLSAS ZIPPLOC 1000 ML CAJA X 20 UNIDADES	CAJA X 20 UNIDADES	1	$ 18,472.98	$ 18,472.98
324	4815003	JERINGAS DESECHABLES DE 1 ML DE INSULINA	CAJA X 100 UNIDADES	2	$ 40,322.72	$ 80,645.44
					TOTAL	$ 328,446.46
					VALOR TOTAL	$ 22,423,149.36

BIALB (CURSO 132)

02-02-01-002-003 PRODUCTOS DE MOLINERÍA, ALMIDONES Y PRODUCTOS DERIVADOS DEL ALMIDÓN; OTROS PRODUCTOS ALIMENTICIOS

ÍTEM	CÓDIGO DANE	DESCRIPCIÓN DEL BIEN Y/O SERVICIO	UNIDAD MEDIDA	CANTIDAD	VALOR UNITARIO	VALOR TOTAL

2	2331101	ALIMENTO COMPLETO PARA PERROS ADULTOS: INGREDIENTES MAÍZ Y/O SORGO HARINA DE CARNE Y HUESO HARINA PROTEICA DE POLLO HARINA DE PESCADO, HARINA DE SOYA Y/O CONCENTRADO PROTEICO DE SOYA ARROZ CONCENTRADO PROTEICO DE MAÍZ TRIGO GRASA ANIMAL Y/O ACEITE VEGETAL ESTABILIZADO CON ANTIOXIDANTES BHT SABORIZANTE A BASE DE MENUDENCIAS DE CERDO Y/O POLLO INULINA FOSFATO DE CALCIO SAL ARVEJA DESHIDRATADA ZANAHORIA DESHIDRATADA L LISINA DL METIONINA CARBONATO DE CALCIO CLORURO DE COLINA CLORURO DE POTASIO COLORES ARTIFICIALES ROJO 40 AMARILLO 5 AMARILLO 6 AZUL 2 NIACINA SUPLEMENTOS VITAMÍNICOS A E B12 D3 PANTOTENATO DE CALCIO SUPLEMENTO DE RIBOFLAVINA BIOTINA ÁCIDO FÓLICO MONONITRATO DE TIAMINA CLORHIDRATO DE PIRIDOXINA COMPLEJO MENADIONA SÓDICA BISULFITO FUENTE DE ACTIVIDAD DE VITAMINA K SULFATO DE ZINC PROTEINATO DE ZINC SULFATO FERROSO PROTEINATO DE HIERRO SULFATO DE MANGANESO PROTEINATO DE MANGANESO SULFATO DE COBRE PROTEINATO DE COBRE YODATO DE CALCIO SELENITO DE SODIO PROTEINATO DE SELENIO COMPOSICIÓN NUTRICIONAL PROTEINA MIN 25.0 GRASA CRUDA MIN 12.0 FIBRA CRUDA MAX 4 CENIZA MAX 9 HUMEDAD MAX 12 0 MIN 0 8 MAX 1 3 CALCIO MIN 1 1 MAX 1 8	BULTO X 22,7 KG	120	$ 204,506.36	$ 24,540,763.20
4	2331101	COMIDA HÚMEDA PARA PERROS SABOR POLLO AGUA SUFICIENTE PARA PROCESO CARNE DE POLLO HÍGADO DE CERDO GLUTEN DE TRIGO VÍSCERAS DE CERDO ALMIDÓN DE MAÍZ MODIFICADO HARINA DE SOYA CONCENTRADO PROTEICO DE SOYA CLORURO DE POTASIO FOSFATO TRICÁLCICO SAL CLORURO DE COLINA COLOR CARAMELO SULFATO DE ZINC SULFATO FERROSO SUPLEMENTO DE VITAMINA E NIACINA SULFATO DE COBRE SULFATO DE MANGANESO MONONITRATO DE TIAMINA PANTONETATO DE CALCIO HIDROCLORURO DE PIRIDOXINA SUPLEMENTO DE VITAMINA B-12 SUPLEMENTO DE RIBOFLAVINA SUPLEMENTO DE VITAMINA A YODURO DE POTASIO ÁCIDO FÓLICO SUPLEMENTO DE VITAMINA D-3 BIOTINA SELENITO DE SODIO. COMPONENTE NUTRICIONAL PROTEÍNA CRUDA MIN 10.0 % GRASA CRUDA MIN 2.0 % FIBRA CRUDA MAX 1.0% HUMEDAD MAX 82.0% CENIZA (MAX.) 3,0% CALCIO (MIN-MAX) 0,15%/0.55% FOSFORO (MIN-MÁX) 0,13%/0.40%	SOBRE X 100 GMS	168	$ 4,989.44	$ 838,225.92
		TOTAL				$ 25,378,989.12

BIALB CURSO 132

A-02-02-01-003-005 OTROS PRODUCTOS QUÍMICOS; FIBRAS ARTIFICIALES (O FIBRAS INDUSTRIALES HECHAS POR EL HOMBRE).

ÍTEM	CÓDIGO DANE	DESCRIPCIÓN DEL BIEN Y/O SERVICIO	UNIDAD MEDIDA	CANTIDAD	VALOR UNITARIO	VALOR TOTAL
32	3526201	ANTIDIARREICO COMPUESTO POR: TRIMETROPIN 1G, SULFAMETAZINA 5G, CAOLIN 13G PECTINA 0,9G, CLORURO DE SODIO 0,526 G, CLORURO DE POTASIO 0,205G, EXCIPIENTES CSP 100 ML	FCO 180 ML -UNIDAD	3	70,954.51	212,863.53
35	3526201	ANTISEPTICO Y LARVICIDA PARA USO EXTERNO, COMPUESTO POR: CLORPIRIFOS:,, 50.0 G (O,O-DIETIL O (3,5,6-TRICLORO-2-PIRIDIL) FOSFOROTIOATO) VIOLETA DE GENCIANA:,, 3.0 G (HEXAMETHYL-P-ROSANILINA CLORURO) EXCIPIENTES: ETANOL, PROPILENGLICOL, ACEITE DE PINO, ACEITE DE CITRONELLA, GAS PROPELENTE (BUTANO/ISOBUTANO/PROPANO), C.S.P...1000 ML	SPRAY X 430 ML	4	31,359.09	125,436.36
60	3526201	CLORHEXIDINA JABON X 100 GR	UNIDAD	40	26,138.46	1,045,538.40
61	3526201	CLORHEXIDINA SUSPENSION TOPICA EN SPRAY PARA ENJUAGUE BUCAL FRASCO POR	FRASCO 120 ML	20	46,410.78	928,215.60
63	3526201	CLOTRIMAZOL 1.00 GR, NEOMICINA 0.50 GR, BETAMETAZONA 0.04 GR, CREMA X 100 GR.	CREMA X 100 GR	23	59,580.05	1,370,341.15
70	3526201	DESINFECTANTE FENOLICO NO TOXICO, COMPUESTO POR ACEITES CREOSOTADOS DERIVADOS DE LA HULLA 43G(CRESOLES 17,2%), EXCIPIENTES: ACEITE DE RICINO, COLOFONIA, HIDROXIDO DE SODIO Y AGUA.	GARRAFA * 3800	5	95,171.73	475,858.65
103	3526201	FLURALANER (MICRONIZADO) 136.4MG, EXCIPIENTES CSP 10 G, PERROS DE 20 A 40 KG. TABLETA 1000 MG.	TABLETA	40	144,296.35	5,771,854.00

160	3526201	PAMOATO DE PIRANTEL 504 MG, PRAZIQUANTEL 175 MG, FEBANTEL 525 MG, EXIPIENTES CSP 1 TABLETA CAJA CON 1 TABLETA.	CAJA CON 1 TABLETA	40	45,868.37	1,834,734.80
184	3526201	SHAMPOO CON IRGASAN DP 300,TEXAPON 24 ML, COMPERLAND KD 7 ML, EUPERLAN 5 G, GLUCOMATE DOE 10 G, GLUCQUAT100 3G, EXCIPIENTES C.S.P 100 ML SHAMPOO	GARRAFA X 2 LT	2	248,229.45	496,458.90
187	3526201	SOLUCION DE CLORURO DE SODIO 0,9 G,AGUA PARA INYECCION C.S.P 100 ML BOLSA X 500 CC.	BOLSA X 500 ML	37	5,780.65	213,884.05
220	3526201	VITAMINA B1 600 MCG; VITAMINA B2 3 MG; VITAMINA B6 4 MG; VITAMINA B12 30 MCG; NIACINAMIDA 10 MG; FLUOR MÁXIMO 0 %; CALCIO MÍNIMO 10 %; FÓSFORO MÍNIMO 6 %; VITAMINA D3 5.000 UI; VITAMINA A 50 UI; VEHÍCULO CSP 1 ML	FRASCO X 250 ML	20	51,170.37	1,023,407.40
224	3526201	YODOPOVIDONA 10 G, EQUIVALE A 1.0 G DE YODO, VEHÍCULO C.B.P 100 ML, SOLUCION	GALON	3	137,127.68	411,383.04
265	3526201	Polvo soluble compuesto por Lactobacillus acidophilus, Lactobacillus plantarum, Lactobacillus casei, Lactobacillus lactis.	caja de 10 sobres, Sobre por 5	7	113,733.03	796,131.21
277	3526201	ALCOHOL ACETONA PARA COLORACIÓN DE GRAM	FRASCOX250 ML	2	55,916.39	111,832.78
283	3526201	Shampoo Keto clean - UNIDAD Ketoconazol 2%. El Ketoconazol es un fármaco antimicótico azólico, de la clase imidazol, en la cual se encuentran Clotrimazol, Miconazol, Econazol, Oxiconazol, Sulconazol, Bifonazol, Tioconazol, Fluconazol e Itraconazol	FCO 120 ML -UNIDAD	20	35,580.34	711,606.80
284	3526201	Hemolitan frasco 1 lt - UNIDAD Vitamina B1 (Mín.)1.500 mgVitamina B12 (Mín.)15.000 mcgVitamina B2 (Mín.)1.500 mgVitamina B6 (Mín.)1.200 mgVitamina K3 (Mín.)250 mgÁcido Fólico (Mín.)5.000 mgÁcido Nicotínico (Mín.)1.200 mgCobalto (Mín.)100 mgCobre (Mín.)500 mgHierro (Mín.)4.500 mgPantotenato de Calcio (Mín.)1.200 mgZinc (Mín.)5.000 mgGlucosa (Mín.)200 g	LITRO	4	217,164.55	868,658.20
					TOTAL	16,398,204.87

ÍTEM	CÓDIGO DANE	DESCRIPCIÓN DEL BIEN Y/O SERVICIO	UNIDAD MEDIDA	CANTIDAD	VALOR UNITARIO	VALOR TOTAL
295	4815003	GASA	ROLLO 90 YARDAS	1	90,074.09	90,074.09
313	4815003	TOALLAS DE PAPEL SECANTE PAQUETE X 50 UNIDADES	PAQUETE X 50 UNIDADES	1	12,607.74	12,607.74
321	4815003	EQUIPO BURETROL GRADUADO PARA LA ADMINISTRACIÓN VOLUMÉTRICA DE SOLUCIONES PARENTERALES.	UNIDAD	9	6,145.49	55,309.41
323	4815003	ESPARADRAPO DE TELA TIPO HOSPITALARIO, TELA, CAUCHO NATURAL, OXIDO DE ZINC, RESINAS, LANOLINA, PLASTIFICANTE Y ANTIOXIDANTE. TARRO X 5 ROLLOS (1 DE 1", 2 DE 2", 1 DE 3" Y 1 DE 4")	TARRO X 5 ROLLOS	1	103,968.14	103,968.14
324	4815003	JERINGAS DESECHABLES DE 1 ML DE INSULINA	CAJA X 100 UNIDADES	2	40,322.72	80,645.44
326	4815003	JERINGAS DESECHABLES DE 2 PARTES CON AGUJA X 5 CC	CAJA X 100 UNIDADES	2	40,187.51	80,375.02
334	4815003	VENOCLISIS MACROGOTEO CON PUERTO EN Y	UNIDAD	10	1,767.61	17,676.10
335	4815003	GUANTES DE NITRILO TALLA M	CAJA X 100 UNIDADES	4	45,244.61	180,978.44
					TOTAL	621,634.38
				VALOR TOTAL		$ 42,398,628.37

TOTAL GENERAL **$ 223,336,167.23**

RELACION FACTURAS MEDICAMENTOS RECURSO 10 02 PAGO		
UNIDAD	N° FACTURA	VALOR
EJAPI	FE052852	$ 817,516.44

BIDEH4	FE052845	$ 1,636,446.72
GRULI6	FE052847	$ 3,265,832.09
GMD04	FE052846	$ 1,633,193.94
BISER20	FE052864	$ 7,394,990.94
BITER7	FE052850	$ 680,392.83
BMMAN4	FE052851	$ 1,631,256.37
BIAVA30	FE052853	$ 4,910,396.53
BAACA7	FE052849	$ 5,726,979.58
BIVAR21	FE052852	$ 6,539,461.31
BIALB7	FE052855	$ 9,821,018.75
BIGOH29	FE052857	$ 6,540,977.54
BASDO52	FE052856	$ 6,539,461.31
BADRE31	FE052863	$ 6,543,005.61
BADRE32	FE052862	$ 9,000,510.52
BIALB CURSO	FE052865	$ 17,019,839.25
TOTAL		$ 89,701,279.73

RELACION FACTURAS SOSTENIMIENTO RECURSO 10 02 PAGO		
UNIDAD	N° FACTURA	VALOR
EJAPI	FE052832	$ 1,220,338.30
BIDEH4	FE052833	$ 2,440,446.16
GRULI6	FE052834	$ 4,703,646.28
GMD04	FE052835	$ 2,440,245.62
BISER20	FE052861	$ 11,031,453.56
BITER7	FE052837	$ 1,015,516.26
BMMAN4	FE052838	$ 2,439,168.68
BIAVA30	FE052839	$ 7,317,384.68
BAACA7	FE052840	$ 8,539,433.40
BIVAR21	FE052841	$ 9,761,482.12
BIALB7	FE052842	$ 14,639,698.12
BIGOH29	FE052843	$ 9,761,482.12
BASDO52	FE052844	$ 9,761,482.12
BADRE31	FE052858	$ 9,761,482.12
BADRE32	FE052859	$ 13,422,638.84
BIALB CURSO	FE052860	$ 25,378,989.12
TOTAL		$ 133,634,887.50

TOTAL FACTURAS **$ 223,336,167.23**

BALANCE DEL CONTRATO N° 057-2025

VALOR CONTRATADO VIGENCIAS FUTURAS BR22	$	83,595,474.00		
VALOR CONTRATADO VIGENCIAS FUTURAS BR07	$	191,318,097.00		
VALOR APALANCAMIENTO BR7 VIGENCIA 2025	$	339,819.00		
VALOR ADICION 1 BR7 2026	$	44,529,912.00		
VALOR ADICION 1 BR22 2026	$	38,168,498.00		
VALOR EJECUTADO BR7 APALANCAMIENTO VIGENCIA 2025				$ 339,747.00
VALOR REDUCCIÓN APALANCAMIENTO BR7			$	72.00
VALOR EJECUTADO BR22			$	-
VALOR A EJECUTAR DE ACUERDO A INFORME DE SUPERVISIÓN N° 2			$	223,336,167.23
VALOR PENDIENTE POR EJECUTAR O REDUCIR VIGENCIAS FUTURAS BR7			$	12,511,841.77
VALOR PENDIENTE POR EJECUTAR O REDUCIR VIGENCIAS FUTURAS BR22			$	121,763,970.00
SUMAS IGUALES		357,951,798.00		$ 357,951,798.00

CONSTANCIAS

En este estado, las partes firmantes manifestamos estar totalmente de acuerdo con la presente Acta de recibo a satisfaccion dejamos las siguientes constancias, de acuerdo con lo estipulado en la Aceptacion de oferta:

1.- Que los bienes fueron entregados por el contratista y recibidos a entera satisfacción, tal como consta en la presente Acta de Recibo total del Contrato

2.- Que en la presente Acta de recibo parcial del contrato están incluidos todos los valores por los bienes suministrados.

3.- Que el contratista presentará para el pago de la cuenta Total todos los documentos estipulados del contrato

4.- Que el contratista manifiesta que la Central Administrativa y Contable de Villavicencio cumplió con todas sus obligaciones y que por lo tanto renuncia a toda acción,

No siendo otro el objeto de la presente, se firma por quienes en ella intervienen:

DIANA GIOVANA YEPES RUBIO
VETERINARIA EL BURRO
CONTRATISTA

MY. DAVID ALEJANDRO MARTINEZ MORENO
Oficial de Operaciones BIALB7
Supervisor del contrato

Planilla Resumen

ERALES DEL APORTANTE

ión	dv	Razon Social	Clase Aportante	Sucursal Principal	Direccion	Ciudad-Departamento	Teléfono	Exonerado SENA e ICBF
		YEPES RUBIO DIANA GIOVANNA	B - MENOS DE 200 COTIZANTES	PRINCIPAL	cl 35 27 101	VILLAVICENCIO-META	6836738	SI

ERALES DE LA LIQUIDACIÓN

do	Clave		Tipo	Fecha		Pago		
Salud	Pago	Planilla	Planilla	Limite	Pago	Banco	Dias Mora	Valor
026-03	105998227	9500816153	E	2026/03/03	2026/03/02	BANCOLOMBIA	0	$19,558,100

ÓN DETALLADA DE APORTES

PLEADO		NOVEDADES														PENSION				SALUD				CCF				RIESGOS				PARAFISCALES				
ción	Nombre	ing	ret	tde	tsa	tdp	tlr	vsp	cor	vst	sln	ige	lma	vac	avp	vct	vit	vip	Codigo	Dias	IBC	Aporte	Codigo	Dias	IBC	Aporte	Codigo	Dias	IBC	Aporte	Codigo	Dias	IBC	Tarifa	Aporte	Dias	IBC	Aporte	Exonerado SENA e ICBF	Total Aportes
PRINCIPAL (30 Afiliados)																					$74,772,815	$11,[illegible]65,000			$79,474,62[illegible]	$9,329,400			$77,[illegible]3,74[illegible]	$7,119,500			$79,474,625	[illegible]$1,193,20[illegible]		$0	$0		$19,598,100

aportes en línea

Planilla Resumen

bajo: CENTRO TRABAJO 0 (30 Afiliados)						$74,772,815	$11,965,000			$79,474,625	$3,329,400			$77,723,744	$3,110,500			$79,474,625		$1,193,20			$0	$0		$19,598,100
A Depto: BOGOTA D.E. (2 Afiliados)						$1,850,905	$196,200			$4,801,81	$192,200			$4,811,812	$192,200			$4,801,810		$147,80			$0	$0		$828,400
0	GARZON OBANDO BLANCA DORIS				23036 1	30	$1,850,905	296,200	EPS005	30	$1,850,90	$74,100	CCF22	30	$1,850,906	$74,100	14-11	30	$1,850,905	1.044%	$19,40	30		$0	$0	SI	$463,800
9	VASQUEZ BOLAÑOS MILTON WARTIN					0	$0	$0	MINOD 2	30	$2,950,90	$118,100	CCF22	30	$2,950,906	$118,100	14-11	30	$2,950,905	4.350%	$128,40	30		$0	$0	SI	$364,600
ICENCIO Depto: META (28 Afiliados)						$72,921,910	$11,768,800			$74,672,81	$3,137,200			$72,911,932	$2,918,300			$74,672,813		$1,045,40			$0	$0		$18,769,700
8	AGUDELO BAUTISTA LUIS FERNANDO				23020 1	30	$2,600,905	416,200	EPS005	30	$2,600,90	$104,100	CCF34	30	$2,700,906	$104,100	14-11	30	$2,600,905	1.044%	$27,20	30		$0	$0	SI	$651,600
649	ARISTIZABAL DIAZ MARIA FERNANDA				23036 1	30	$2,850,905	456,200	EPS002	30	$2,850,90	$114,100	CCF34	30	$2,750,906	$114,100	14-11	30	$2,850,905	1.044%	$29,80	30		$0	$0	SI	$714,200
417	CUINTACO EJJARDO DINA ALEXANDRA				23030 1	30	$1,850,905	296,200	EPS037	30	$1,850,90	$74,100	CCF34	30	$1,750,906	$74,100	14-11	30	$1,850,905	1.044%	$19,40	30		$0	$0	SI	$463,800
989	DIAZ MORALES DIEGO ARMANDO				25-14	30	$5,500,000	880,000	EPS005	30	$5,500,00	$220,000	CCF34	30	$5,700,000	$220,000	14-11	30	$5,500,000	1.044%	$57,50	30		$0	$0	SI	$1,377,500
976	FORERO SOLER VANESSA FERNANDA					0	$0	$0	EPS041	30	$1,750,90	$218,900		0	$0	$0	14-11	30	$1,750,905	1.044%	$18,30	0		$0	$0	NO	$237,200
3	GALLEGO PRIETO PEDRO LUIS				25-14	30	$3,150,905	504,200	EPS005	30	$3,150,90	$126,100	CCF34	30	$3,750,906	$126,100	14-11	30	$3,150,905	4.350%	$137,10	30		$0	$0	SI	$893,500
222	GUTIERREZ ROJAS ANDRES ORLANDO				23030 1	30	$2,550,905	408,200	EPS005	30	$2,550,90	$102,100	CCF34	30	$2,750,906	$102,100	14-11	30	$2,550,905	1.044%	$26,70	30		$0	$0	SI	$639,100
339	GUTIERREZ ROJAS NADIA CRISTINA				23030 1	30	$2,050,905	328,200	EPS005	30	$2,050,90	$82,100	CCF34	30	$2,750,906	$82,100	14-11	30	$2,050,905	1.044%	$21,50	30		$0	$0	SI	$513,900
706	HOROPA AMAYA FANNY STELLA				23030 1	30	$1,950,905	312,200	EPS005	30	$1,950,90	$78,100	CCF34	30	$1,750,906	$78,100	14-11	30	$1,950,905	1.044%	$20,40	30		$0	$0	SI	$488,800
437	MEZA ROJAS LUIS ALEJANDRO				23030 1	30	$1,750,905	280,200	EPS005	30	$1,750,90	$70,100	CCF34	30	$1,750,906	$70,100	14-11	30	$1,750,905	1.044%	$18,30	30		$0	$0	SI	$438,700
443	MORALES CAMACHO LADY DAYANA				23030 1	30	$2,200,000	352,000	EPS017	30	$2,200,00	$88,000	CCF34	30	$2,200,000	$88,000	14-11	30	$2,200,000	1.044%	$23,00	30		$0	$0	SI	$551,000
584	MEJIA BENITO LAURA KATERINE				23030 1	30	$3,700,000	592,000	EPS005	30	$3,700,00	$148,000	CCF34	30	$3,700,000	$148,000	14-11	30	$3,700,000	1.044%	$38,70	30		$0	$0	SI	$926,700
7	NIETO PARRADO LILIANA				25-14	30	$3,050,905	488,200	EPS005	30	$3,050,90	$122,100	CCF34	30	$3,150,906	$122,100	14-11	30	$3,050,905	1.044%	$31,90	30		$0	$0	SI	$764,100
627	PASTRANA CHAPARRO DANIELA				25-14	30	$2,250,905	360,200	EPS005	30	$2,250,90	$90,100	CCF34	30	$2,350,906	$90,100	14-11	30	$2,250,905	1.044%	$23,50	30		$0	$0	SI	$563,900
1	PATIÑO RODRIGUEZ OSCAR JAVIER				25-14	30	$2,900,905	464,200	EPS005	30	$2,900,90	$116,100	CCF34	30	$2,700,906	$116,100	14-11	30	$2,900,905	4.350%	$126,20	30		$0	$0	SI	$822,600
6	PAZ MUÑOZ FELIPE ANDRES				23030 1	30	$2,650,905	424,200	EPS005	30	$2,650,90	$106,100	CCF34	30	$2,750,906	$106,100	14-11	30	$2,650,905	1.044%	$27,70	30		$0	$0	SI	$664,100
4	PERALTA ANGULO OSCAR				23100 1	30	$3,502,000	560,400	EPS002	30	$3,502,00	$140,100	CCF34	30	$3,702,000	$140,100	14-11	30	$3,502,000	1.044%	$36,60	30		$0	$0	SI	$877,200
582	PEREZ LOPEZ SERGIO ANDRES				23030 1	30	$1,950,905	312,200	EPS002	30	$1,950,90	$78,100	CCF34	30	$1,750,906	$78,100	14-11	30	$1,950,905	4.350%	$84,90	30		$0	$0	SI	$553,300
094	POSADA CANCHON ERIKA ALEJANDRA				23020 1	30	$1,750,905	280,200	EPS002	30	$1,750,90	$70,100	CCF34	30	$1,750,906	$70,100	14-11	30	$1,750,905	1.044%	$18,30	30		$0	$0	SI	$438,700
9	RODRIGUEZ RODRIGUEZ SERGIO IGNACIO				23030 1	30	$4,100,000	656,000	EPS005	30	$4,100,00	$164,000	CCF34	30	$4,100,000	$164,000	14-11	30	$4,100,000	1.044%	$42,90	30		$0	$0	SI	$1,026,900
1176	RODRIGUEZ RUIZ SILVIA ANDREA				25-14	30	$2,650,905	424,200	EPS002	30	$2,650,90	$106,100	CCF34	30	$2,750,906	$106,100	14-11	30	$2,650,905	1.044%	$27,70	30		$0	$0	SI	$664,100
1196	SILVAS PALECHOR ANGIE SOFIA				23030 1	30	$2,150,905	344,200	EPS005	30	$2,150,90	$86,100	CCF34	30	$2,750,906	$86,100	14-11	30	$2,150,905	1.044%	$22,50	30		$0	$0	SI	$538,900
5	SUNCHEZ MUÑOZ DIEGO HERNAN				25-14	30	$3,150,905	504,200	EPS005	30	$3,150,90	$126,100	CCF34	30	$3,750,906	$126,100	14-11	30	$3,150,905	1.044%	$32,90	30		$0	$0	SI	$789,300
7	VASQUEZ BOLAÑOS JAIME EDIL				23020 1	30	$2,900,905	464,200	EPS005	30	$2,900,90	$116,100	CCF34	30	$2,700,906	$116,100	14-11	30	$2,900,905	1.044%	$30,30	30		$0	$0	SI	$726,700
1176	VASQUEZ ROJAS LAURA CAMILA				23030 1	30	$1,850,905	296,200	EPS005	30	$1,850,90	$74,100	CCF34	30	$1,750,906	$74,100	14-11	30	$1,850,905	1.044%	$19,40	30		$0	$0	SI	$463,800
9	VELANDIA GARCIA JORGE ENRIQUE				23030 1	30	$2,350,905	376,200	EPS002	30	$2,350,90	$94,100	CCF34	30	$2,750,906	$94,100	14-11	30	$2,350,905	1.044%	$24,60	30		$0	$0	SI	$589,000
2	VIDALES GILON WILSON				23100 1	30	$2,600,905	416,200	EPS005	30	$2,600,90	$104,100	CCF34	30	$2,700,906	$104,100	14-11	30	$2,600,905	1.044%	$27,20	30		$0	$0	SI	$651,600
3	YEPES RUBIO CRISTA MAYERLY				25-14	30	$2,950,905	472,200	EPS005	30	$2,950,90	$118,100	CCF34	30	$2,750,906	$118,100	14-11	30	$2,950,905	1.044%	$30,90	30		$0	$0	SI	$739,300
ados(30)						$74,772,815	$11 965,000			$79,474,62	$3,329,400			$77,723,744	$3,110,500			$79,474,625		$1,193,20			$0	$0		$19,598,100

aportes en línea

Planilla Resumen

DE PAGO

	CODIGO	NIT	DV	AFIL	ADOS	VALOR LIQUI	ADO	INTERESES M	ORA	SALDOS E INCAPACIDAD	ES	VALOR A PAG	R
TRADORAS: 4)					28	$11,965,000			$0		$0	$11,965,000	
OS	231001	800,227,940	6		2	$976,600			$0		$0	$976,600	
ONES	25-14	900,336,004	7		8	$4,097,400			$0		$0	$4,097,400	
	230301	800,224,808	8		15	$5,730,400			$0		$0	$5,730,400	
ON	230201	800,229,739	0		3	$1,160,600			$0		$0	$1,160,600	
TRADORAS: 1)					30	$1,193,200			$0		$0	$1,193,200	
	14-11	890,903,790	5		30	$1,193,200			$0		$0	$1,193,200	
TRADORAS: 2)					29	$3,110,500			$0		$0	$3,110,500	
	CCF34	892,000,146	3		27	$2,918,300			$0		$0	$2,918,300	
DIO	CCF22	860,007,336	1		2	$192,200			$0		$0	$192,200	
TRADORAS: 6)					30	$3,329,400			$0		$0	$3,329,400	
R	EPS017	830,003,564	7		1	$88,000			$0		$0	$88,000	
ÉGIMEN DE EXCEPCIÓN	MIN002	901,037,916	1		1	$118,100			$0		$0	$118,100	
P.S.	EPS037	900,156,264	2		1	$74,100			$0		$0	$74,100	
S MOVILIDAD	EPS041	900,156,264	2		1	$118,900			$0		$0	$118,900	
TAL	EPS002	800,130,907	4		6	$602,600			$0		$0	$602,600	
	EPS005	800,251,440	6		20	$2,227,700			$0		$0	$2,227,700	
					30	$19,598,100			$0		$0	$19,598,100	

UNIDAD ADMINISTRATIVA ESPECIAL **JUNTA CENTRAL DE CONTADORES**

Certificado No:

LA REPUBLICA DE COLOMBIA

MINISTERIO DE COMERCIO, INDUSTRIA Y TURISMO

UNIDAD ADMINISTRATIVA ESPECIAL

JUNTA CENTRAL DE CONTADORES

CERTIFICA A:
QUIEN INTERESE

Que el contador público **LAURA KATERINE NEISA BENITO** identificado con CÉDULA DE CIUDADANÍA No 1121921584 de VILLAVICENCIO (META) Y Tarjeta Profesional No 260573-T SI tiene vigente su inscripción en la Junta Central de Contadores y desde la fecha de Inscripción.

NO REGISTRA ANTECEDENTES DISCIPLINARIOS **********
****
****

Dado en BOGOTA a los 5 días del mes de Marzo de 2026 con vigencia de (3) Meses, contados a partir de la fecha de su expedición.

SANDRA MILENA BARRIOS PULIDO
DIRECTOR GENERAL

ESTE CERTIFICADO DIGITAL TIENE PLENA VALIDEZ DE CONFORMIDAD CON LO ESTABLECIDO EN EL ARTICULO 2 DE LA LEY 527 DE 1999, DECRETO UNICO REGLAMENTARIO 1074 DE 2015 Y ARTICULO 6 PARAGRAFO 3 DE LA LEY 962 DEL 2005

Para confirmar los datos y veracidad de este certificado, lo puede consultar en la página web www.jcc.gov.co digitando el número del certificado

CÁMARA DE COMERCIO DE VILLAVICENCIO

CÁMARA DE COMERCIO DE VILLAVICENCIO

CERTIFICADO DE MATRÍCULA MERCANTIL DE PERSONA NATURAL

Fecha expedición: 15/01/2026 - 10:15:09
Recibo No. S002308834, Valor 6100

CÓDIGO DE VERIFICACIÓN P6wKh4pqtS

Verifique el contenido y confiabilidad de este certificado, ingresando a https://sil.confecamaras.co/vista/plantilla/cv.php?empresa=40 y digite el respectivo código, para que visualice la imagen generada al momento de su expedición. La verificación se puede realizar de manera ilimitada, durante 60 días calendario contados a partir de la fecha de su expedición.

La matrícula mercantil proporciona seguridad y confianza en los negocios,renueve su matrícula a más tardar el 31 de marzo de 2026.

CON FUNDAMENTO EN LA MATRÍCULA E INSCRIPCIONES EFECTUADAS EN EL REGISTRO MERCANTIL, LA CÁMARA DE COMERCIO CERTIFICA:

NOMBRE, IDENTIFICACIÓN Y DOMICILIO

Nombres y apellidos : DIANA GIOVANNA YEPES RUBIO
Identificación : CC. - 35261900
Nit : 35261900-0
Domicilio: Villavicencio, Meta

MATRÍCULA

Matrícula No: 70770
Fecha de matrícula: 28 de junio de 1999
Ultimo año renovado: 2025
Fecha de renovación: 14 de marzo de 2025
Grupo NIIF : GRUPO II

UBICACIÓN

Dirección del domicilio principal : CL 35 27 101
Barrio : SAN ISIDRO
Municipio : Villavicencio, Meta
Correo electrónico : oficina@veterinariaelburro.com
Teléfono comercial 1 : 6836738
Teléfono comercial 2 : 6848060
Teléfono comercial 3 : No reportó.

Dirección para notificación judicial : CL 35 27 101
Barrio : SAN ISIDRO
Municipio : Villavicencio, Meta
Correo electrónico de notificación : oficina@veterinariaelburro.com

La persona natural **SI** autorizó para recibir notificaciones personales a través del correo electrónico, de conformidad con lo establecido en los artículos 291 del Código General del Proceso y del 67 del Código de Procedimiento Administrativo y de lo Contencioso Administrativo.

CLASIFICACIÓN DE ACTIVIDADES ECONÓMICAS - CIIU

Actividad principal Código CIIU: G4631
Actividad secundaria Código CIIU: M7500
Otras actividades Código CIIU: G4645 G4659

Descripción de la actividad económica reportada en el Formulario del Registro Único Empresarial y Social -RUES- : Comercio al por mayor de productos alimenticios-Actividades veterinarias- Comercio al por mayor de productos farmaceuticos, medicinales, cosmeticos y de tocador-Comercio al por mayor de otros tipos de maquinaria y equipo n.C.P.

INFORMACION FINANCIERA

El comerciante matriculado reportó la siguiente información financiera, la cual corresponde a la última información reportada en la matrícula mercantil, así:

Estado de la situación financiera:
Activo corriente: $8.503.982.000,00
Activo no corriente: $4.576.250.000,00
Activo total: $13.080.232.000,00

Pasivo corriente: $394.791.000,00
Pasivo no corriente: $2.974.128.000,00
Pasivo total: $3.368.919.000,00
Patrimonio neto: $9.711.313.000,00
Pasivo más patrimonio: $13.080.232.000,00

Estado de resultados:
Ingresos actividad ordinaria: $32.761.341.000,00
Otros ingresos: $252.732.000,00
Costo de ventas: $23.572.063.000,00
Gastos operacionales: $4.619.043.000,00
Otros gastos: $2.935.707.000,00
Gastos por impuestos: $644.669.000,00
Utilidad operacional: $4.570.235.000,00
Resultado del periodo: $1.242.591.000,00

RECURSOS CONTRA LOS ACTOS DE INSCRIPCIÓN

De conformidad con lo establecido en el Código de Procedimiento Administrativo y de lo Contencioso Administrativo y la Ley 962 de 2005, los Actos Administrativos de registro quedan en firme, dentro de los diez (10) días hábiles siguientes a la fecha de inscripción, siempre que no sean objeto de recursos. Para estos efectos, se informa que para la CÁMARA DE COMERCIO DE VILLAVICENCIO, los sábados **NO** son días hábiles.

Una vez interpuestos los recursos, los Actos Administrativos recurridos quedan en efecto suspensivo, hasta tanto los mismos sean resueltos, conforme lo prevé el artículo 79 del Código de Procedimiento Administrativo y de lo Contencioso Administrativo.

A la fecha y hora de expedición de este certificado, NO se encuentra en curso ningún recurso.

ESTABLECIMIENTOS DE COMERCIO, SUCURSALES Y AGENCIAS

A nombre de la persona natural, figura(n) matriculado(s) en la CÁMARA DE COMERCIO DE VILLAVICENCIO el(los) siguiente(s) establecimiento(s) de comercio:

ESTABLECIMIENTOS DE COMERCIO

Nombre: AGROFUMIGADORAS DEL META
Matrícula No.: 101933
Fecha de Matrícula: 25 de junio de 2003
Último año renovado: 2025
Categoría: Establecimiento de Comercio
Dirección : CLL 37 NRO. 28-61 SAN ISIDRO
Barrio : SAN ISIDRO
Municipio: Villavicencio, Meta

Nombre: VETERINARIA EL BURRO DOS
Matrícula No.: 243165
Fecha de Matrícula: 14 de enero de 2013
Último año renovado: 2025
Categoría: Establecimiento de Comercio
Dirección : CL 37 28 54
Barrio : SAN ISIDRO

CÁMARA DE COMERCIO DE VILLAVICENCIO

CÁMARA DE COMERCIO DE VILLAVICENCIO

CERTIFICADO DE MATRÍCULA MERCANTIL DE PERSONA NATURAL

Fecha expedición: 15/01/2026 - 10:15:09
Recibo No. S002308834, Valor 6100

CÓDIGO DE VERIFICACIÓN P6wKh4pqtS

Verifique el contenido y confiabilidad de este certificado, ingresando a https://sii.confecamaras.co/vista/plantilla/cv.php?empresa=40 y digite el respectivo código, para que visualice la imagen generada al momento de su expedición. La verificación se puede realizar de manera ilimitada, durante 60 días calendario contados a partir de la fecha de su expedición.

La matrícula mercantil proporciona seguridad y confianza en los negocios,renueve su matrícula a más tardar el 31 de marzo de 2026.

Municipio: Villavicencio, Meta

Nombre: CLINICA VETERINARIA EL BURRO
Matrícula No.: 369812
Fecha de Matrícula: 01 de junio de 2020
Último año renovado: 2025
Categoría: Establecimiento de Comercio
Dirección : CL 37 NO 28 50 525456
Barrio : SAN ISIDRO
Municipio: Villavicencio, Meta

Nombre: VETERINARIA EL BURRO
Matrícula No.: 70771
Fecha de Matrícula: 28 de junio de 1999
Último año renovado: 2025
Categoría: Establecimiento de Comercio
Dirección : CALLE 35 NO. 27 101
Barrio : SAN ISIDRO
Municipio: Villavicencio, Meta

SI DESEA OBTENER INFORMACIÓN DETALLADA DE LOS ANTERIORES ESTABLECIMIENTOS DE COMERCIO O DE AQUELLOS MATRICULADOS EN UNA JURISDICCIÓN DIFERENTE A LA DEL PROPIETARIO, DEBERÁ SOLICITAR EL CERTIFICADO DE MATRÍCULA MERCANTIL DEL RESPECTIVO ESTABLECIMIENTO DE COMERCIO.

LA INFORMACIÓN CORRESPONDIENTE A LOS ESTABLECIMIENTOS DE COMERCIO, AGENCIAS Y SUCURSALES, QUE LA PERSONA NATURAL TIENE MATRICULADOS EN OTRAS CÁMARAS DE COMERCIO DEL PAÍS, PODRÁ CONSULTARLA EN WWW.RUES.ORG.CO.

INFORMA - TAMANO DE EMPRESA

De conformidad con lo previsto en el artículo 2.2.1.13.2.1 del Decreto 1074 de 2015 y la Resolución 2225 de 2019 del DANE el tamaño de la empresa es MEDIANA EMPRESA.

Lo anterior de acuerdo a la información reportada por el matriculado o inscrito en el formulario RUES:

Ingresos por actividad ordinaria : $32.761.341.000,00
Actividad económica por la que percibió mayores ingresos en el periodo - CIIU : G4631.

Este certificado refleja la situación jurídica registral de la persona natural, a la fecha y hora de su expedición.

IMPORTANTE: La firma digital del secretario de la CÁMARA DE COMERCIO DE VILLAVICENCIO contenida en este certificado electrónico se encuentra emitida por una entidad de certificación acreditada por el Organismo Nacional de Acreditación de Colombia (ONAC), de conformidad con las exigencias establecidas en la Ley 527 de 1999 para validez jurídica y probatoria de los documentos electrónicos.

La firma digital no es una firma digitalizada o escaneada, por lo tanto, la firma digital que acompaña este documento la podrá verificar a través de su aplicativo visor de documentos pdf.

La firma mecánica que se muestra a continuación es la representación gráfica de la firma del secretario jurídico (o de quien haga sus veces) de la Cámara de Comercio quien avala este certificado. La firma mecánica no reemplaza la firma digital en los documentos electrónicos.

CÁMARA DE COMERCIO DE VILLAVICENCIO

CÁMARA DE COMERCIO DE VILLAVICENCIO

CERTIFICADO DE MATRÍCULA MERCANTIL DE PERSONA NATURAL

Fecha expedición: 15/01/2026 - 10:15:09
Recibo No. S002308834, Valor 6100

CÓDIGO DE VERIFICACIÓN P6wKh4pqtS

Verifique el contenido y confiabilidad de este certificado, ingresando a https://sii.confecamaras.co/vista/plantilla/cv.php?empresa=40 y digite el respectivo código, para que visualice la imagen generada al momento de su expedición. La verificación se puede realizar de manera ilimitada, durante 60 días calendario contados a partir de la fecha de su expedición.

La matrícula mercantil proporciona seguridad y confianza en los negocios,renueve su matrícula a más tardar el 31 de marzo de 2026.

Al realizar la verificación podrá visualizar (y descargar) una imagen exacta del certificado que fue entregado al usuario en el momento que se realizó la transacción.

Débora Murillo R

*** FINAL DEL CERTIFICADO ***

REPUBLICA DE COLOMBIA
IDENTIFICACION PERSONAL
CEDULA DE CIUDADANIA

NUMERO 1.121.921.584
NEISA BENITO

APELLIDOS

LAURA KATERINE

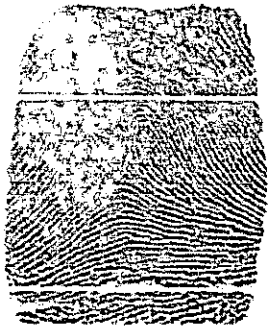

FECHA DE NACIMIENTO 04-ABR-1995
VILLAVICENCIO
(META)
LUGAR DE NACIMIENTO

1.68 ESTATURA | A+ G.S. RH | F SEXO

10-ABR-2013 VILLAVICENCIO
FECHA Y LUGAR DE EXPEDICION

INDICE DERECHO

REGISTRADOR NACIONAL
CARLOS ARIEL SÁNCHEZ TORRES

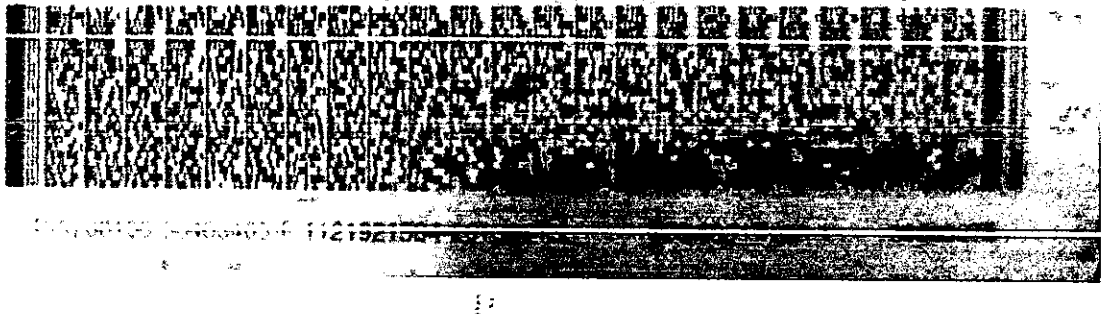

REPUBLICA DE COLOMBIA

IDENTIFICACION PERSONAL

CEDULA DE CIUDADANIA

NUMERO **35.261.900**

YEPES RUBIO

APELLIDOS

DIANA GIOVANNA

NOMBRES



FIRMA



INDICE DERECHO

FECHA DE NACIMIENTO **02-FEB-1980**

PLANADAS
(TOLIMA)

LUGAR DE NACIMIENTO

1.58 ESTATURA **A+** G.S. RH **F** SEXO

20-MAR-1998 VILLAVICENCIO

FECHA Y LUGAR DE EXPEDICION

REGISTRADOR NACIONAL
CARLOS ARIEL SÁNCHEZ TORRES

A-5200100-00188351-F-0035261900-20091020 0017334479A 3 6760029484

VETERINARIA EL BURRO

NIT. 35.261.900-0

CUMPLIMIENTO LEY 1607 DE 2012

LA SUSCRITA LAURA KATERINE NEISA BENITO EN CALIDAD DE CONTADORA PUBLICA DE DIANA GIOVANNA YEPES RUBIO - VETERINARIA EL BURRO.

CERTIFICA:

Que de acuerdo al Artículo 8 del Decreto 0862 del 26 de Abril de 2013, **DIANA GIOVANNA YEPES RUBIO – VETERINARIA EL BURRO.**, con Nit. **35.261.900 - 0** a partir del 1 de mayo de 2013, se encuentra Exonerada de los aportes parafiscales a favor del Servicio Nacional del Aprendizaje (SENA) y del Instituto Colombiano de Bienestar Familiar (ICBF).

Dada en Villavicencio Meta, a los trece (13) días del mes de marzo de 2026.

Atentamente;

LAURA KATERINE NEISA BENITO
CC N. 1.121.921.584 de Villavicencio Meta
CONTADORA PÚBLICA
VETERINARIA EL BURRO
T.P – 260573 -T

Calle 35 N° 27-91A Tel: 688 6738
Cel: 317 436 7552 / 314 289 3875
Villavicencio - Meta
veterinariaelburro@hotmail.com

VETERINARIA EL BURRO

NIT. 35.261.900-0

CERTIFICACIÓN DE PAGO DE APORTES AL SISTEMA DE SEGURIDAD SOCIAL Y PARAFISCALES PERSONA NATURAL

ARTÍCULO 23 DE LA LEY 1150 DE 2007

Yo, **LAURA KATERINE NEISA BENITO** identificada con cédula de ciudadanía No. **1.121.921.584** de Villavicencio Meta, y con **tarjeta profesional No 260573 -T** de la junta central de contadores, en mi condición de **Contadora Publica** de **DIANA GIOVANNA YEPES RUBIO – VETERINARIA EL BURRO**, identificada con **Nit. 35.261.900 - 0**, luego de examinar los estados financieros de la empresa de acuerdo con las normas de auditoría generalmente aceptadas en Colombia, certifico que durante los últimos (6) seis meses calendario legalmente exigibles, la empresa ha realizado el pago de los aportes al sistema de seguridad social y parafiscales (Caja de Compensación Familiar COFREM) exigidos por la ley y se encuentra al día y a paz y salvo por todo concepto relacionado con dichos aportes.

Lo anterior en cumplimiento de lo dispuesto en la Ley 1607 de 2012 y Decreto 1828 de 2013, modificado por el Decreto 014 de 2014 y Decreto 3048 de 2013.

Anexo planilla de pago correspondiente a los dos últimos 3 (tres) meses.

Dada en Villavicencio Meta, a los trece (13) días del mes de marzo de 2026.

Atentamente;

LAURA KATERINE NEISA BENITO
CC N. 1.121.921.584 de Villavicencio Meta
CONTADORA PÚBLICA
VETERINARIA EL BURRO
T.P – 260573 -T

Calle 35 N° 27-91A Tel: 683 6738
Cel: 317 436 7552 / 314 289 3875
Villavicencio – Meta
veterinariaelburro@hotmail.com
contabilidadveterinariaelburro@hotmail.com

Certificado
Bancario

Martes, 03 de marzo de 2026

A quien pueda interesar

BANCOLOMBIA S.A. se permite informar que DIANA GIOVANNA YEPES RUBIO identificado(a) con CC 35261900, a la fecha de expedición de esta certificación, tiene con el banco los siguientes productos:

Producto	No. Producto	Fecha Apertura	Estado
CUENTA CORRIENTE	39500000504	2020/03/26	ACTIVA

***Importante:** Esta constancia solo hace referencia a los productos mencionados anteriormente.

*Si desea verificar la veracidad de esta información, puede comunicarse con la Sucursal Telefónica Bancolombia los siguientes números: Medellín - Local: (60-4) 510 90 00 - Bogotá - Local: (60-1) 343 00 00 - Barranquilla - Local: (60-5) 361 88 88 - Cali - Local: (60-2) 554 05 05 - Resto del país: 01800 09 12345. Sucursales Telefónicas en el exterior: España (34) 900 995 717 - Estados Unidos (1) 1 866 379 97 14.

Catalina Cortés Uribe.
Gerente Servicios Contact Center & BPO.

VETERINARIA EL BURRO

NIT. 35.261.900-0

CERTIFICACIÓN APORTES AL SISTEMA DE SEGURIDAD SOCIAL INTEGRAL Y PARAFISCALES DE PERSONA NATURAL

ARTÍCULO 23 DE LA LEY 1150 DE 2007

La suscrita **DIANA GIOVANNA YEPES RUBIO**, identificada con cedula de ciudadanía N. 35.261.900 de Villavicencio Meta, debidamente inscrita en la cámara de comercio de Villavicencio Meta, me permito certificar que de acuerdo con las normas de auditoria generalmente aceptadas en Colombia, los estados financieros de la compañía, hemos efectuado el pago por concepto de los aportes correspondientes al sistema de seguridad social durante los últimos seis (6) meses, aclarando que conforme lo contemplado en el artículo 65 de la Ley 1819 de 2016 que adiciono el artículo 114-1 del Estatuto Tributario, esta oferente esta exonerada de la obligación del pago de los aportes parafiscales a favor del Servicio Nacional del Aprendizaje (SENA), del Instituto Colombiano de Bienestar Familiar (ICBF) y las cotizaciones al Régimen Contributivo de Salud, para los trabajadores que devenguen menos de 10 salarios mínimos mensuales legales vigentes, lo anterior por el hecho de tener contratado más de 2 personas, ser declarante de renta y complementarios.

Anexo planillas de pago de sistema de seguridad social y aportes parafiscales de los últimos 6 meses inmediatamente anteriores.

La presente se expide a los trece (13) días del mes de marzo de 2026 en Villavicencio.

DIANA GIOVANNA YEPES RUBIO
CC N. 35.261.900-0 de Villavicencio Meta
REPRESENTANTE LEGAL
VETERINARIA EL BURRO

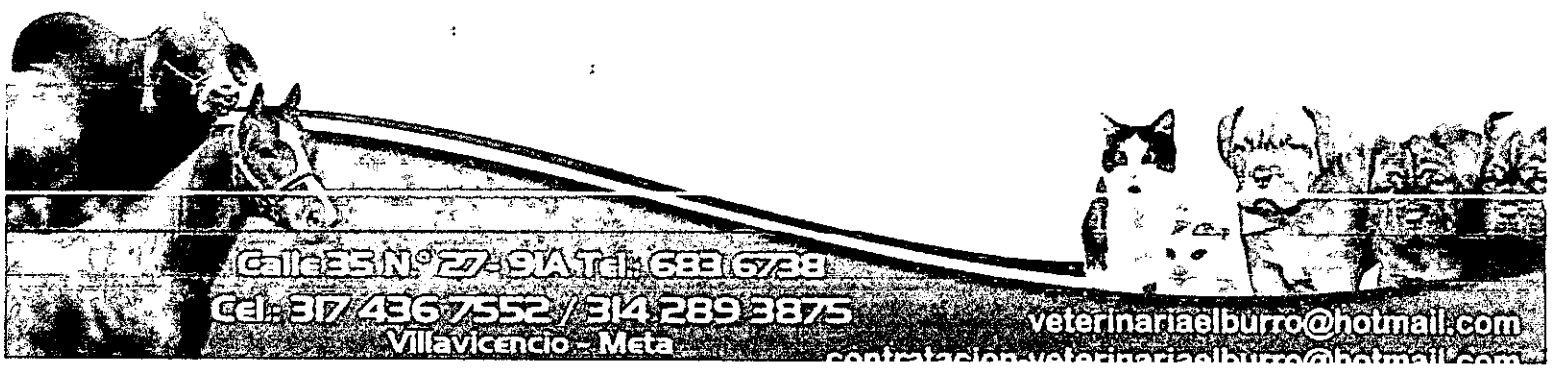

DIAN

Autorización Numeración de Facturación

1876

Espacio reservado para la DIAN

4. Número de formulario: 18764102483488

(415)7707212489984(8020) 001876410248348 8

5. Número de Identificación Tributaria - NIT	6. DV	7. Primer apellido	8. Segundo apellido	9. Primer nombre	10. Otros nombres
3 5 2 6 1 9 0 0	0	YEPES	RUBIO	DIANA	GIOVANNA

11. Razón social

12. Dirección seccional: Impuestos y Aduanas de Villavicencio — CAI: 2 2

24. Dirección: CL 35 27 101

25. País	26.Departamento	27. Municipio
Colombia	Meta	Villavicencio

La U.A.E. Dirección de Impuestos y Aduanas Nacionales, conforme a la facultad discrecional establecida en el artículo 684 - 2 del Estatuto Tributario y en virtud de lo estipulado en la Resolución 000165 del 01/11/2023, por la cual se dictan otras disposiciones en materia de sistemas de facturación; previo estudio y evaluación de la solicitud realizada por el contribuyente, representante legal o apoderado debidamente acreditado; determina autorizar los rangos de numeración de facturación y/o documento equivalente. En los casos en que se agote dicha numeración antes de culminar su vigencia, el interesado tendrá derecho a solicitar una nueva autorización, de acuerdo con el tramite establecido.

Las vigencias de los rangos de numeración de facturación, se contarán a partir de la formalización de éste documento oficial.

Si el obligado a facturar; no hubiere agotado la numeración de facturación transcurrido el término de la vigencia autorizada, con 15 días de antelación podrá solicitar la habilitación de la numeración sobrante.

Cuando se trate de una solicitud de inhabilitación de la numeración de facturación y/o documento equivalente, la vigencia es permanente, por lo tanto, no procede la habilitación de dichos rangos.

El formato oficial 1876 Autorización numeración de facturación es único e intransferible, solo surte efecto durante la vigencia para el titular del mismo, por ende, su custodia y divulgación es exclusiva responsabilidad del facturador. El uso no autorizado del formato o su adulteración puede tener consecuencias de tipo penal.

Nota: La no adopción o violación de los sistemas técnicos de control, dará lugar a la sanción establecida en el artículo 684-2 del E.T

Firma del solicitante

Firma del funcionario autorizado

DIAN
2025-12-02 / 05:57:01 PM
Fecha Acuse de Recibo
- Firmado -

984. Apellidos y nombres

985. Cargo

989. Dependencia

990. Lugar administrativo: SUBDIRECCION DE FACTURA ELECTRONICA Y SOLUCI

991. Organización: U.A.E. DIRECCION DE IMPUESTOS Y ADUANAS NACION

992. Área

993. Establecimiento

1001. Apellidos y nombres: YEPES RUBIO DIANA GIOVANNA

1002. Tipo documento: Cédula de Ciudadanía

1003. No. Identificación: 35261900 1004. DV: 0

1005. Cod. Representación

1006. Organización: YEPES RUBIO DIANA GIOVANNA

997. Fecha formalización: 2025-12-02 17:57:0

AUTORIZADO

DIAN

Autorización Numeración de Facturación

1876

Espacio reservado para la DIAN

4. Número de formulario 18764102483488

(415)7707212489984(8020) 0018764102483488

5. Número de Identificación Tributaria - NIT	6. DV	7. Primer apellido	8. Segundo apellido	9. Primer nombre	10. Otros nombres
35261900	0	YEPES	RUBIO	DIANA	GIOVANNA

11. Razón social

Rangos de numeración para autorizar, habilitar o inhabilitar

	29. Establecimiento	30. Modalidad	Cód.	31. Prefijo	32. Desde el número	33. Hasta el número	38. Vigencia	34. Tipo solicitud	Cód.
1	VETERINARIA EL BURRO CL 35 27 101	FACTURA ELECTRÓNICA DE VENTA	4	FE01	6,595	10,000	6	HABILITACIÓN	
2	VETERINARIA BURRO 2 CL 37 28 54	FACTURA ELECTRÓNICA DE VENTA	4	FE02	1,927	10,000	6	HABILITACIÓN	
3	VETERINARIA EL BURRO TRES CL 74 20 B 44 BRR SAN FELIPE	FACTURA ELECTRÓNICA DE VENTA	4	FE03	86	10,000	6	HABILITACIÓN	
4	AGROFUMIGADORAS DEL META CL 37 28 61 BRR SAN ISIDRO	FACTURA ELECTRÓNICA DE VENTA	4	FE04	1,910	10,000	6	HABILITACIÓN	
5	VETERINARIA EL BURRO CL 35 27 101	FACTURA ELECTRÓNICA DE VENTA	4	FE05	2,558	10,000	6	HABILITACIÓN	
6									
7									
8									
9									
10									
11									

AUTORIZADO

DIAN

Formulario del Registro Único Tributario

001

2. Concepto 0 2 Actualización

4. Número de formulario 141156903675

(415)7707212489984(8020) 000014115690367 5

5. Número de Identificación Tributaria (NIT)	6. DV	12. Dirección seccional	14. Buzón electrónico
3 5 2 6 1 9 0 0	0	Impuestos y Aduanas de Villavicencio	2 2

IDENTIFICACIÓN

24. Tipo de contribuyente	25. Tipo de documento	26. Número de Identificación
Persona natural o sucesión ilíquida 2	Cédula de Ciudadanía 1 3	3 5 2 6 1 9 0 0

Lugar de expedición / 28. País	29. Departamento	30. Ciudad/Municipio
COLOMBIA 1 6 9	Meta 5 0	Villavicencio 0 0

31. Primer apellido	32. Segundo apellido	33. Primer nombre	34. Otros nombres
YEPES	RUBIO	DIANA	GIOVANNA

35. Razón social

36. Nombre comercial	37. Sigla
VETERINARIA EL BURRO	

UBICACIÓN

38. País	39. Departamento	40. Ciudad/Municipio
COLOMBIA 1 6 9	Meta 5 0	Villavicencio 0 0

41. Dirección principal: CL 35 27 101

42. Correo electrónico: facturacion-veterinariaelburro@hotmail.com

43. Código postal	44. Teléfono 1	45. Teléfono 2
	3 1 7 4 3 6 7 5 5 2	

CLASIFICACIÓN

Actividad económica

Actividad principal		Actividad secundaria		Otras actividades		Ocupación	
46. Código	47. Fecha inicio actividad	48. Código	49. Fecha inicio actividad	50. Código 1	2	51. Código	52. Número establecimientos
4 6 3 1	2 0 0 1 1 1 1 9	7 5 0 0	2 0 0 1 1 1 1 9	4 6 4 5	4 6 5 9		1

Responsabilidades, Calidades y Atributos

1	2	3	4	5	6	7	8	9	10	11	12	13	14	15	16	17	18	19	20	21	22	23	24	25	26
53. Código 5	7	9	1	0	1	4	2	2	4	1	4	2	4	8	5	2									

05- Impto. renta y compl. régimen ordinar
07- Retención en la fuente a título de rent
09- Retención en la fuente en el impuesto
10- Obligado aduanero
14- Informante de exogena
22- Obligado a cumplir deberes formales a
41- Declaración anual de activos en el exte
42- Obligado a llevar contabilidad
48 - Impuesto sobre las ventas - IVA
52 - Facturador electrónico

Usuarios aduaneros

1	2	3	4	5	6	7	8	9	10	11	12	13	14	15	16	17	18	19	20
54. Código 2 2	2 3																		

Exportadores

55. Forma	56. Tipo	Servicio	1	2	3
1	1	57. Modo			
		58. CPC			

IMPORTANTE: Sin perjuicio de las actualizaciones a que haya lugar, la inscripción en el Registro Único Tributario -RUT-, tendrá vigencia indefinida y en consecuencia no se exigirá su renovación

Para uso exclusivo de la DIAN

59. Anexos SI [ ] NO [X] 60. No. de Folios: 0 61. Fecha 2025-01-22 / 03:42:54PM

La información suministrada a través del formulario oficial de inscripción, actualización, suspensión y cancelación del Registro Único Tributario (RUT), deberá ser exacta y veraz; en caso de constatar inexactitud en alguno de los datos suministrados se adelantarán los procedimientos administrativos sancionatorios o de suspensión, según el caso. Parágrafo del artículo 1.6.1.2.6 del Decreto 1625 del 2016. De igual manera al formalizar el trámite el usuario fue informado y acepta la política de tratamiento de datos ley 1581 de 2012.
Firma del solicitante:

Sin perjuicio de las verificaciones que la DIAN realice.
Firma autorizada:

984. Nombre YEPES RUBIO DIANA GIOVANNA
985. Cargo CONTRIBUYENTE

COPIA NO VERIFICADO SIN VALOR

DIAN

Formulario del Registro Único Tributario

001

Espacio reservado para la DIAN

4. Número de formulario: 1411156903675

5. Número de Identificación Tributaria (NIT): 3 5 2 6 1 9 0 0 | 6. DV: 0

12. Dirección seccional: Impuestos y Aduanas de Villavicencio

14. Buzón electrónico: 2 2

Características y formas de las organizaciones

62. Naturaleza
63. Formas asociativas
64. Entidades o institutos de derecho público de orden nacional, departamental, municipal y sociedades públicas
65. Fondos
66. Cooperativas
67. Sociedades y organismos extranjeros
68. Sin personería jurídica
69. Otras organizaciones no clasificadas
70. Beneficio

Constitución, Registro y Última Reforma

Documento	1. Constitución	2. Reforma
71. Clase		
72. Número		
73. Fecha		
74. Número de notaría		
75. Entidad de registro		
76. Fecha de registro		
77. No. Matrícula mercantil		
78. Departamento		
79. Ciudad/Municipio		

Composición del Capital

82. Nacional %
83. Nacional público %
84. Nacional privado
85. Extranjero %
86. Extranjero público
87. Extranjero privado

Vigencia

80. Desde
81. Hasta

Entidad de vigilancia y control

88. Entidad de vigilancia y control

Estado y Beneficio

Ítem	89. Estado actual	90. Fecha cambio de estado	91. Número de Identificación Tributaria (NIT)	92. DV
1	8 0	2 0 1 6 0 1 0 1		
2				
3				
4				
5				

Vinculación económica

93. Vinculación económica	94. Nombre del grupo económico y/o empresarial	95. Número de Identificación Tributaria (NIT) de la Matriz o Controlante	96. D

97. Nombre o razón social de la matriz o controlante

170. Número de identificación tributaria otorgado en el exterior	171. País	172. Número de identificación tributaria sociedad o natural del exterior con EP	

173. Nombre o razón social de la sociedad o natural del exterior con EP

COPIA CERTIFICADO DOCUMENTO SIN COSTO

DIAN

Formulario del Registro Único Tributario
Revisor Fiscal y Contador

001

Espacio reservado para la DIAN

4. Número de formulario 14111569036 75

(415)7707212489984(8020) 000014115690367 5

5. Número de Identificación Tributaria (NIT)	6. DV	12. Dirección seccional	14. Buzón electrónico
3 5 2 6 1 9 0 0	0	Impuestos y Aduanas de Villavicencio	

Revisor Fiscal y Contador

Revisor fiscal principal

124. Tipo de documento	125. Número de identificación	126. DV	127. Número de tarjeta profesional

128. Primer apellido	129. Segundo apellido	130. Primer nombre	131. Otros nombres

132. Número de Identificación Tributaria (NIT)	133. DV	134. Sociedad o firma designada

135. Fecha de nombramiento

Revisor fiscal suplente

136. Tipo de documento	137. Número de identificación	138. DV	139. Número de tarjeta profesional

140. Primer apellido	141. Segundo apellido	142. Primer nombre	143. Otros nombres

144. Número de Identificación Tributaria (NIT)	145. DV	146. Sociedad o firma designada

147. Fecha de nombramiento

Contador

148. Tipo de documento	149. Número de Identificación	150. DV	151. Número de tarjeta profesional
Cédula de Ciudadanía 1 3	1 1 2 1 9 2 1 5 8 4	1	2 6 0 5 7 3

152. Primer apellido	153. Segundo apellido	154. Primer nombre	155. Otros nombres
NEISA	BENITO	LAURA	KATERINE

156. Número de Identificación Tributaria (NIT)	157. DV	158. Sociedad o firma designada

159. Fecha de nombramiento
2 0 2 4 1 0 2 8

COPIA CERTIFICADO DOCUMENTO SIN COSTO

DIAN

Formulario del Registro Único Tributario
Establecimientos

001

Espacio reservado para la DIAN

4. Número de formulario: 1411556903675

(415)7707212489984(8020) 000014115690367 5

5. Número de Identificación Tributaria (NIT)	6. DV	12. Dirección seccional	14. Buzón electrónico
3 5 2 6 1 9 0 0	0	Impuestos y Aduanas de Villavicencio	

Establecimientos, agencias, sucursales, oficinas, sedes o negocios entre otros

1

160. Tipo de establecimiento	161. Actividad económica
Establecimiento de comerci 0 2	Comercio al por mayor de productos farmacéuticos, medicinales, cosméticos 4 6 4 5

162. Nombre del establecimiento: VETERINARIA EL BURRO

163. Departamento	164. Ciudad/Municipio
Meta 5 0	Villavicencio 0 0 1

165. Dirección: CL 35 27 101

166. Número de matrícula mercantil	167. Fecha de la matrícula mercantil
7 0 7 7 0	1 9 9 9 0 6 2 8
168. Teléfono	**169. Fecha de cierre**
3 1 7 4 3 6 7 5 5 2	

2

160. Tipo de establecimiento	161. Actividad económica
Establecimiento de comerci 0 2	Comercio al por mayor de productos farmacéuticos, medicinales, cosméticos 4 6 4 5

162. Nombre del establecimiento: VETERINARIA EL BURRO DOS

163. Departamento	164. Ciudad/Municipio
Meta 5 0	Villavicencio 0 0 1

165. Dirección: CL 37 28 54

166. Número de matrícula mercantil	167. Fecha de la matrícula mercantil
2 4 3 1 6 5	2 0 1 3 0 1 0 1
168. Teléfono	**169. Fecha de cierre**
3 1 7 4 3 6 7 5 5 2	2 0 1 3 0 8 3 1

3

160. Tipo de establecimiento	161. Actividad económica
Sede 0 9	Actividades veterinarias 7 5 0 0

162. Nombre del establecimiento: VETERINARIA EL BURRO TRES

163. Departamento	164. Ciudad/Municipio
Bogotá D.C. 1 1	Bogotá, D.C. 0 0 1

165. Dirección: CL 74 20 B 44 BRR SAN FELIPE

166. Número de matrícula mercantil	167. Fecha de la matrícula mercantil
168. Teléfono	**169. Fecha de cierre**

COPIA CERTIFICADO DOCUMENTO SIN COSTO

DIAN

Formulario del Registro Único Tributario
Establecimientos

001

Página 5 de 5 Hoja 6

Espacio reservado para la DIAN

4. Número de formulario: 14115690367 5

(415)7707212489984(8020) 000014115690367 5

5. Número de Identificación Tributaria (NIT)	6. DV	12. Dirección seccional	14. Buzón electrónico
3 5 2 6 1 9 0 0	0	Impuestos y Aduanas de Villavicencio	

Establecimientos, agencias, sucursales, oficinas, sedes o negocios entre otros

1

160. Tipo de establecimiento	161. Actividad económica
Establecimiento de comerci 0 2	Actividades veterinarias 7 5 0 0

162. Nombre del establecimiento: CLINICA VETERINARIA EL BURRO

163. Departamento	164. Ciudad/Municipio
Meta 5 0	Villavicencio 0 0 1

165. Dirección: CL 37 28 52 54 56

166. Número de matrícula mercantil	167. Fecha de la matrícula mercantil
3 6 9 8 1 2	2 0 2 0 0 6 0 1
168. Teléfono	**169. Fecha de cierre**
3 1 7 4 3 6 7 5 5 2	2 0 2 3 0 7 0 1

2

160. Tipo de establecimiento	161. Actividad económica
Establecimiento de comerci 0 2	Actividades veterinarias 7 5 0 0

162. Nombre del establecimiento: VETERINARIA BURRO 2

163. Departamento	164. Ciudad/Municipio
Meta 5 0	Villavicencio 0 0 1

165. Dirección: CL 37 28 54

166. Número de matrícula mercantil	167. Fecha de la matrícula mercantil
2 4 3 1 6 5	2 0 1 3 0 1 1 4
168. Teléfono	**169. Fecha de cierre**
3 1 7 4 3 6 7 5 5 2	

3

160. Tipo de establecimiento	161. Actividad económica
Establecimiento de comerci 0 2	Actividades veterinarias 7 5 0 0

162. Nombre del establecimiento: AGROFUMIGADORAS DEL META

163. Departamento	164. Ciudad/Municipio
Meta 5 0	Villavicencio 0 0 1

165. Dirección: CL 37 28 61 BRR SAN ISIDRO

166. Número de matrícula mercantil	167. Fecha de la matrícula mercantil
1	2 0 2 3 1 2 1 9
168. Teléfono	**169. Fecha de cierre**

COPIA CERTIFICADO SIN COSTO
DOCUMENTO

JUNTA CENTRAL
DE CONTADORES

260573-T



LAURA KATERINE
NEISA BENITO
C.C. 1121921684
RES. INSCRIPCION 418 DEL 19/07/2016
UNIVERSIDAD COOPERATIVA DE COLOMBIA

271894 ANDO RAMIREZ ZULUAGA 290005
DIRECTOR GENERAL

Identificación Plástica S.A. 180942/0119

UNIDAD ADMINISTRATIVA ESPECIAL | JUNTA CENTRAL DE CONTADORES

Esta tarjeta es el único documento que lo acredita como Contador Público de acuerdo con lo establecido en la Ley 43 de 1990. Es personal e intransferible.

Agradecemos a quien encuentre esta tarjeta comunicarse al PBX: (57)(1) 644 4450 o devolverla a la UAE – Junta Central de Contadores a la Carrera 16 No. 97- 46 Of.301 en Bogotá D.C.

FIRMA

MINISTERIO DE DEFENSA NACIONAL
COMANDO GENERAL DE LAS FUERZAS MILITARES
EJÉRCITO NACIONAL
BATALLON DE INGENIEROS DE COMBATE No.7 "GRAL. CARLOS ALBAN ESTUPIÑAN"

viernes, 6 de marzo de 2026

PLAN DE INVERSIÓN No. 2026976005749833 / QUE EMITE EL COMANDO DEL BATALLON DE INGENIEROS DE COMBATE No.7 "GRAL. CARLOS ALBAN ESTUPIÑAN", PARA LA EJECUCIÓN DEL APALANCAMIENTO DEL CONTRATO N° 057 - CENACVIL-2025, CUYO OBJETO SUMINISTRO DE MATERIAL VETERINARIO Y SOSTENIMIENTO PARA CANINOS CORRESPONDIENTE A LA VIGENCIA FUTURA 2026, PARA LAS UNIDADES CENTRALIZADAS ADMINISTRATIVAMENTE POR LA CENACVIL.

OBJETO SUMINISTRO DE MATERIAL VETERINARIO Y SOSTENIMIENTO PARA CANINOS CORRESPONDIENTE A LA VIGENCIA FUTURA 2026, PARA LAS UNIDADES CENTRALIZADAS ADMINISTRATIVAMENTE POR LA CENACVIL.

FECHA EJECUCIÓN	06 DE NOVIEMBRE DE 2025 AL 30 DE JUNIO DE 2026
VALOR PARTIDA	$ 18.305.730,00
CONTRATISTA	VETERINARIA EL BURRO
REPRESENTANTE LEGAL	DIANA GIOVANNA YEPES RUBIO
NIT	35261900
CRP VF	826
FECHA CRP	7/01/2026
SUPERVISOR DEL CONTRATO	Mayor. DAVID ALEJANDRO MARTINEZ MORENO
UNIDAD BENEFICIADA	BIALB

BIALB				
RUBRO	**DESCRIPCIÓN RUBRO**	**MESES**	**SIGLA UNIDAD**	**VALOR**
A-02-02-01-002-003	PRODUCTOS DE MOLINERÍA, ALMIDONES Y PRODUCTOS DERIVADOS DEL ALMIDÓN; OTROS PRODUCTOS ALIMENTICIOS	6	BIALB7	$ 18.305.730,00
VALOR TOTAL				**$ 18.305.730,00**

02-02-01-002-003 PRODUCTOS DE MOLINERÍA, ALMIDONES Y PRODUCTOS DERIVADOS DEL ALMIDÓN; OTROS PRODUCTOS ALIMENTICIOS

ÍTEM	CÓDIGO DANE	DESCRIPCIÓN DEL BIEN Y/O SERVICIO	UNIDAD MEDIDA	CANTIDAD	VALOR UNITARIO	VALOR TOTAL
2	2331101	ALIMENTO COMPLETO PARA PERROS ADULTOS: INGREDIENTES MAÍZ Y/O SORGO HARINA DE CARNE Y HUESO HARINA PROTEICA DE POLLO HARINA DE PESCADO, HARINA DE SOYA Y/O CONCENTRADO PROTEICO DE SOYA: ARROZ CONCENTRADO PROTEICO DE MAÍZ TRIGO GRASA ANIMAL Y/O ACEITE VEGETAL ESTABILIZADO CON ANTIOXIDANTES BHT SABORIZANTE A BASE DE MENUDENCIAS DE CERDO Y/O POLLO INULINA FOSFATO DE CALCIO SAL ARVEJA DESHIDRATADA ZANAHORIA DESHIDRATADA L LISINA DL METIONINA CARBONATO DE CALCIO CLORURO DE COLINA CLORURO DE POTASIO COLORES ARTIFICIALES ROJO 40 AMARILLO 5 AMARILLO 6 AZUL 2 NIACINA SUPLEMENTOS VITAMÍNICOS A E B12 D3 PANTOTENATO DE CALCIO SUPLEMENTO DE RIBOFLAVINA BIOTINA ÁCIDO FÓLICO MONONITRATO DE TIAMINA CLORHIDRATO DE PIRIDOXINA COMPLEJO MENADIONA SÓDICA BISULFITO FUENTE DE ACTIVIDAD DE VITAMINA K SULFATO DE ZINC PROTEINATO DE ZINC SULFATO FERROSO PROTEINATO DE HIERRO SULFATO DE MANGANESO PROTEINATO DE MANGANESO SULFATO DE COBRE PROTEINATO DE COBRE YODATO DE CALCIO SELENITO DE SODIO PROTEINATO DE SELENIO COMPOSICIÓN NUTRICIONAL PROTEINA MIN 25,0 GRASA CRUDA MIN 12.0 FIBRA CRUDA MAX 4 CENIZA MAX 9 HUMEDAD MAX 12 0 MIN 0 8 MAX 1 3 CALCIO MIN 1 1 MAX 1 8	BULTO X 22,7 KG	71	$ 204.506,36	$ 14.519.951,56
4	2331101	COMIDA HÚMEDA PARA PERROS SABOR POLLO AGUA SUFICIENTE PARA PROCESO CARNE DE POLLO HÍGADO DE CERDO GLUTEN DE TRIGO VÍSCERAS DE CERDO ALMIDÓN DE MAÍZ MODIFICADO HARINA DE SOYA CONCENTRADO PROTEICO DE SOYA CLORURO DE POTASIO FOSFATO TRICÁLCICO SAL CLORURO DE COLINA COLOR CARAMELO SULFATO DE ZINC SULFATO FERROSO SUPLEMENTO DE VITAMINA E NIACINA SULFATO DE COBRE SULFATO DE MANGANESO MONONITRATO DE TIAMINA PANTONETATO DE CALCIO HIDROCLORURO DE PIRIDOXINA SUPLEMENTO DE VITAMINA B-12 SUPLEMENTO DE RIBOFLAVINA SUPLEMENTO DE VITAMINA A YODURO DE POTASIO ÁCIDO FÓLICO SUPLEMENTO DE VITAMINA D-3 BIOTINA SELENITO DE SODIO. COMPONENTE NUTRICIONAL PROTEÍNA CRUDA MIN 10,0 % GRASA CRUDA MIN 2.0 % FIBRA CRUDA MAX 1.0% HUMEDAD MAX 82.0% CENIZA (MAX.) 3,0% CALCIO (MIN-MAX) 0,15%/0.55% FOSFORO (MIN-MÁX) 0,13% /0.40%	SOBRE X 100 GMS	24	$ 4.989,44	$ 119.746,56
TOTAL						**$ 14.639.698,12**

BALANCE GENERAL		
VALOR PARTIDA ASIGNADA RUBRO A-02-02-01-002-003	$ 18.305.730,00	
CONSUMO PARTIDA RUBRO A-02-02-01-002-003		$ 14.639.698,12
VALOR A REDUCIR ENERO A JUNIO CANINOS LOLA, NATA Y TRIXXIE DADOS DE BAJA MEDIANTE OAS 004 DE DICIEMBRE DE 2025		$ 3.661.146,00
VALOR PENDIENTE DE EJECUCION O REDUCCION RUBRO A-02-02-01-002-003		$ 4.885,88
TOTAL	$ 18.305.730,00	$ 18.305.730,00

FIRMAS

Mayor. OSCAR GIOVANNY PELAEZ GONZALEZ
Ejecutivo y Segundo Comandante BIALB7

Autentica:

Sargento Viceprimero: WILSON YOBANY HOMEZ HOMEZ
Suboficial de Logística BIALB7

Elaboro: SV. FABIO RIAS
Jefe de Remonta y Veterinaria BIALB7

MINISTERIO DE DEFENSA NACIONAL
COMANDO GENERAL DE LAS FUERZAS MILITARES
EJÉRCITO NACIONAL
BATALLON DE INGENIEROS DE COMBATE No7 "GRAL. CXARLOS ALBAN ESTUPIÑAN"

FECHA: 06 DE MARZO DEL 2026

PLAN DE INVERSIÓN No. 2026976005750183 QUE EMITE EL COMANDO DEL BATALLON DE INGENIEROS DE COMBATE No.7 "GRAL. CARLOS ALBAN ESTUPIÑAN", PARA LA EJECUCIÓN DEL CONTRATO N° 057 - CENACVIL-2025, CUYO OBJETO SUMINISTRO DE MATERIAL VETERINARIO Y SOSTENIMIENTO PARA CANINOS CORRESPONDIENTE A LA VIGENCIA FUTURA 2026, PARA LAS UNIDADES CENTRALIZADAS ADMINISTRATIVAMENTE POR LA CENACVIL.

OBJETO SUMINISTRO DE MATERIAL VETERINARIO Y SOSTENIMIENTO PARA CANINOS CORRESPONDIENTE A LA VIGENCIA FUTURA 2026, PARA LAS UNIDADES CENTRALIZADAS ADMINISTRATIVAMENTE POR LA CENACVIL.

FECHA EJECUCIÓN	06 DE NOVIEMBRE DE 2025 AL 30 DE JUNIO DE 2026
VALOR PARTIDA	$ 12.277.980,00
CONTRATISTA	VETERINARIA EL BURRO
REPRESENTANTE LEGAL	DIANA GIOVANNA YEPES RUBIO
NIT	35261900
CRP VF	826
FECHA CRP	7/01/2026
SUPERVISOR DEL CONTRATO	Mayor. DAVID ALEJANDRO MARTINEZ MORENO
UNIDAD BENEFICIADA	BIALB

BIALB				
RUBRO	DESCRIPCIÓN RUBRO	MESES	SIGLA UNIDAD	VALOR
A-02-02-01-003-005	OTROS PRODUCTOS QUÍMICOS, FIBRAS ARTIFICIALES (O FIBRAS INDUSTRIALES HECHAS POR EL HOMBRE).	6	BIALB	11.829.600,00
A-02-02-01-004-008	APARATOS MÉDICOS, INSTRUMENTOS ÓPTICOS Y DE PRECISIÓN, RELOJES RC 10	6	BIALB	448.380,00
VALOR TOTAL				12.277.980,00

ARTICULO PRESUPUESTAL (SIIF NACIÓN)	DESCRIPCIÓN DEL RUBRO	RECURSO	UNIDAD BENEFICIADA	VALOR PARTIDA	SALDO
A-02-02-01-003-005	OTROS PRODUCTOS QUÍMICOS, FIBRAS ARTIFICIALES (O FIBRAS INDUSTRIALES HECHAS POR EL HOMBRE).	10	BIALB	11.829.600,00	2.366.492,97
A-02-02-01-004-008	APARATOS MÉDICOS, INSTRUMENTOS ÓPTICOS Y DE PRECISIÓN, RELOJES	10	BIALB	448.380,00	90.468,28
TOTALES				12.277.980,00	2.456.961,25

BIALB

A-02-02-01-003-005 OTROS PRODUCTOS QUÍMICOS, FIBRAS ARTIFICIALES (O FIBRAS INDUSTRIALES HECHAS POR EL HOMBRE).

ÍTEM	CÓDIGO DANE	DESCRIPCIÓN DEL BIEN Y/O SERVICIO	UNIDAD MEDIDA	CANTIDAD	VALOR UNITARIO	VALOR TOTAL
27	3526201	AMITRAZ 3G EXIPIENTES 100 ML. FRASCO POR 50 ML	FRASCO 50 ML	12	14.758,33	177.099,96
60	3526201	CLORHEXIDINA JABON X 100 GR	UNIDAD	24	26.138,46	627.323,04
61	3526201	CLORHEXIDINA SUSPENSION TOPICA EN SPRAY PARA ENJUAGUE BUCAL FRASCO POR 120 ML	FRASCO 120 ML	12	46.410,78	556.929,36
63	3526201	CLOTRIMAZOL 1.00 GR, NEOMICINA 0.50 GR, BETAMETAZONA 0.04 GR, CREMA X 100 GR.	CREMA X 100 GR	12	59.580,05	714.960,60
70	3526201	DESINFECTANTE FENOLICO NO TOXICO, COMPUESTO POR ACEITES CREOSOTADOS DERIVADOS DE LA HULLA 43G(CRESOLES 17,2%), EXCIPIENTES: ACEITE DE RICINO, COLOFONIA, HIDROXIDO DE SODIO Y AGUA.	GARRAFA * 3800	3	95.171,73	285.515,19
103	3526201	FLURALANER (MICRONIZADO) 138.4MG, EXCIPIENTES CSP 10 G, PERROS DE 20 A 40 KG. TABLETA 1000 MG.	TABLETA	24	144.298,35	3.463.112,40
168	3526201	PRAZIQUANTEL 5 G/100ML, ALBENDAZOL 15 G/100ML. EXIPIENTES CSP 100 ML. CAJA CON JERINGA DOSIFICADORA POR 10 ML	JERINGA DOSIFICADORA POR 10 ML	24	17.917,74	430.025,76
187	3526201	SOLUCION DE CLORURO DE SODIO 0,9 G,AGUA PARA INYECCION C.S.P 100 ML BOLSA X 500 CC.	BOLSA X 500 ML	10	5.780,65	57.806,50
218	3526201	VACUNA PENTAVALENTE CANINA CONTRA MOQUILLO HEPATITIS PARAINFLUENZA LEPTOSPIROSIS PARVOVIROSIS FRASCO X DOSIS	FRASCO X DOSIS	12	40.607,06	487.284,72
220	3526201	VITAMINA B1 600 MCG; VITAMINA B2 3 MG; VITAMINA B6 4 MG; VITAMINA B12 30 MCG; NIACINAMIDA 10 MG; FLUOR MÁXIMO 0 %; CALCIO MÍNIMO 10 %; FÓSFORO MÍNIMO 6 %; VITAMINA D3 5.000 UI; VITAMINA A 50 UI; VEHÍCULO CSP 1 ML	FRASCO X 250 ML	24	51.170,37	1.228.088,88

224	3526201	YODOPOVIDONA 10 G, EQUIVALE A 1.0 G DE YODO, VEHÍCULO C.B.P. 100 ML, SOLUCION	GALON	3	137.127,68	411.383,04
265	3526201	Polvo soluble compuesto por Lactobacillus acidophilus, Lactobacillus plantarum, Lactobacillus casei, Lactobacillus lactis.	caja de 10 sobres, Sobre por 5		113.733,03	113.733,03
277	3526201	ALCOHOL ACETONA PARA COLORACION DE GRAM	FRASCOX250 ML	1	55.916,39	55.916,39
283	3526201	Shampoo Keto clean - UNIDAD Ketoconazol 2%. El Ketoconazol es un fármaco antimicótico azólico, de la clase imidazol, en la cual se encuentran Clotrimazol, Miconazol, Econazol, Oxiconazol, Sulconazol, Bifonazol, Tioconazol, Fluconazol e Itraconazol	UNIDAD	24	35.580,34	853.928,16
					TOTAL	9.483.107,03

BIALB						
APARATOS MÉDICOS, INSTRUMENTOS ÓPTICOS Y DE PRECISIÓN, RELOJES						
ÍTEM	CÓDIGO DANE	DESCRIPCIÓN DEL BIEN Y/O SERVICIO	UNIDAD MEDIDA	CANTIDAD	VALOR UNITARIO	VALOR TOTAL
295	4815003	GASA	ROLLO 90 YARDAS	1	$ 90.074,09	$ 90.074,09
313	4815003	TOALLAS DE PAPEL SECANTE PAQUETE X 50 UNIDADES	PAQUETE X 50 UNIDADES	1	$ 12.607,74	$ 12.607,74
321	4815003	EQUIPO BURETROL GRADUADO PARA LA ADMINISTRACIÓN VOLUMÉTRICA DE SOLUCIONES PARENTERALES.	UNIDAD	3	$ 6.145,49	$ 18.436,47
323	4815003	ESPARADRAPO DE TELA TIPO HOSPITALARIO, TELA, CAUCHO NATURAL, OXIDO DE ZINC, RESINAS, LANOLINA, PLASTIFICANTE Y ANTIOXIDANTE. TARRO X 5 ROLLOS (1 DE 1", 2 DE 2", 1 DE 3" Y 1 DE 4")	TARRO X 5 ROLLOS	1	$ 103.968,14	$ 103.968,14
324	4815003	JERINGAS DESECHABLES DE 1 ML DE INSULINA	CAJA X 100 UNIDADES	1	$ 40.322,72	$ 40.322,72
326	4815003	JERINGAS DESECHABLES DE 2 PARTES CON AGUJA X 5 CC	CAJA X 100 UNIDADES	1	$ 40.187,51	$ 40.187,51
334	4815003	VENOCLISIS MACROGOTEO CON PUERTO EN Y	UNIDAD	4	$ 1.767,61	$ 7.070,44
335	4815003	GUANTES DE NITRILO TALLA M	CAJA X 100 UNIDADES	1	$ 45.244,61	$ 45.244,61
					TOTAL	357.911,72
					VALOR TOTAL	9.821.018,75

BALANCE GENERAL		
VALOR PARTIDA		
VALOR ASIGNADO RUBRO A-02-02-01-003-005	11.829.600,00	
VALOR ASIGNADO RUBRO A-02-02-01-004-008	$ 448.380,00	
REDUCCIÓN ENERO A JUNIO RUBRO A-02-02-01-003-005 CANIOS LOLA, NATA Y TRIXXIE DADOS DE BAJA MEDIANTE OAS N° 004 DE DICIEMBRE DE 2025		$ 2.365.920,00
REDUCCIÓN ENERO A JUNIO RUBRO A-02-02-01-004-008 CANIOS LOLA, NATA Y TRIXXIE DADOS DE BAJA MEDIANTE OAS N° 004 DE DICIEMBRE DE 2025		$ 89.676,00
VALOR EJECUTADO RUBRO A-02-02-01-003-005		$ 9.463.107,03
VALOR EJECUTADO RUBRO A-02-02-01-004-008		$ 357.911,72
VALOR PENDIENTE REDUCCIÓN RUBRO A-02-02-01-003-005		$ 572,97
VALOR PENDIENTE REDUCCION RUBRO A-02-02-01-004-008		$ 792,28
TOTAL	$ 12.277.980,00	$ 12.277.980,00

Mayor. OSCAR GIOVANNY PEÑAFIEL GONZALEZ
Ejecutivo y Segundo Comandante BIALB7

Autentica:

Sargento Viceprimero. WILSON YOBANY HOMEZ HOMEZ
Suboficial de Logistica BIALB7

Elaboro: SV. FABIO ARIAS
Jefe de Remonta y Veterinaria BIALB7

MINISTERIO DE DEFENSA NACIONAL
COMANDO GENERAL DE LAS FUERZAS MILITARES
EJÉRCITO NACIONAL
BATALLON DE SELVA No. 52 "CR. JOSE DOLORES SOLANO"

viernes, 6 de marzo de 2026

PLAN DE INVERSIÓN No. 20262950000535371 QUE EMITE EL COMANDO DEL BATALLON DE SELVA No. 52 "CR. JOSE DOLORES SOLANO", PARA LA EJECUCIÓN DEL CONTRATO N° 057 - CENACVIL-2025, CUYO OBJETO SUMINISTRO DE MATERIAL VETERINARIO Y SOSTENIMIENTO PARA CANINOS CORRESPONDIENTE A LA VIGENCIA FUTURA 2026, PARA LAS UNIDADES CENTRALIZADAS ADMINISTRATIVAMENTE POR LA CENACVIL.

OBJETO: SUMINISTRO DE MATERIAL VETERINARIO Y SOSTENIMIENTO PARA CANINOS CORRESPONDIENTE A LA VIGENCIA FUTURA 2026, PARA LAS UNIDADES CENTRALIZADAS ADMINISTRATIVAMENTE POR LA CENACVIL.

FECHA EJECUCIÓN	06 DE NOVIEMBRE DE 2025 AL 30 DE JUNIO DE 2026
VALOR PARTIDA	$ 9.763.056,00
CONTRATISTA	VETERINARIA EL BURRO
REPRESENTANTE LEGAL	DIANA GIOVANNA YEPES RUBIO
NIT	35261900
CRP VF	826
FECHA CRP	7/01/2026
SUPERVISOR DEL CONTRATO	Mayor. DAVID ALEJANDRO MARTINEZ MORENO
UNIDAD BENEFICIADA	BASDO52

BASDO52				
RUBRO	DESCRIPCIÓN RUBRO	MESES	SIGLA UNIDAD	VALOR
A-02-02-01-002-003	PRODUCTOS DE MOLINERÍA, ALMIDONES Y PRODUCTOS DERIVADOS DEL ALMIDÓN; OTROS PRODUCTOS ALIMENTICIOS	6	BASDO52	$ 9.763.056,00
VALOR TOTAL				$ 9.763.056,00

02-02-01-002-003 PRODUCTOS DE MOLINERÍA, ALMIDONES Y PRODUCTOS DERIVADOS DEL ALMIDÓN; OTROS PRODUCTOS ALIMENTICIOS						
ÍTEM	CÓDIGO DANE	DESCRIPCIÓN DEL BIEN Y/O SERVICIO	UNIDAD MEDIDA	CANTIDAD	VALOR UNITARIO	VALOR TOTAL
2	2331101	ALIMENTO COMPLETO PARA PERROS ADULTOS: INGREDIENTES MAÍZ Y/O SORGO HARINA DE CARNE Y HUESO HARINA PROTEICA DE POLLO HARINA DE PESCADO, HARINA DE SOYA Y/O CONCENTRADO PROTEICO DE SOYA ARROZ CONCENTRADO PROTEICO DE MAÍZ TRIGO GRASA ANIMAL Y/O ACEITE VEGETAL ESTABILIZADO CON ANTIOXIDANTES BHT SABORIZANTE A BASE DE MENUDENCIAS DE CERDO Y/O POLLO INULINA FOSFATO DE CALCIO SAL ARVEJA DESHIDRATADA ZANAHORIA DESHIDRATADA L LISINA DL METIONINA CARBONATO DE CALCIO CLORURO DE COLINA CLORURO DE POTASIO COLORES ARTIFICIALES ROJO 40 AMARILLO 5 AMARILLO 6 AZUL 2 NIACINA SUPLEMENTOS VITAMÍNICOS A E B12 D3 PANTOTENATO DE CALCIO SUPLEMENTO DE RIBOFLAVINA BIOTINA ÁCIDO FÓLICO MONONITRATO DE TIAMINA CLORHIDRATO DE PIRIDOXINA COMPLEJO MENADIONA SÓDICA BISULFITO FUENTE DE ACTIVIDAD DE VITAMINA K SULFATO DE ZINC PROTEINATO DE ZINC SULFATO FERROSO PROTEINATO DE HIERRO SULFATO DE MANGANESO PROTEINATO DE MANGANESO SULFATO DE COBRE PROTEINATO DE COBRE YODATO DE CALCIO SELENITO DE SODIO PROTEINATO DE SELENIO COMPOSICIÓN NUTRICIONAL PROTEINA MIN 25.0 GRASA CRUDA MIN 12.0 FIBRA CRUDA MAX 4 CENIZA MAX 9 HUMEDAD MAX 12.0 MIN 0.8 MAX 1.3 CALCIO MIN 1.1 MAX 1.8	BULTO X 22,7 KG	47	$ 204.506,38	$ 9.611.798,82
3	2331101	COMIDA HÚMEDA PARA PERROS ADULTOS DE TODAS LAS RAZAS CARNE INGREDIENTES AGUA SUFICIENTE PARA PROCESO CARNE DE PAVO GLUTEN DE TRIGO VÍSCERAS DE CERDO ALMIDÓN DE MAÍZ MODIFICADO HARINA DE SOYA CONCENTRADO PROTEICO DE SOYA CLORURO DE POTASIO FOSFATO TRICÁLCICO SAL CLORURO DE COLINA COLOR CARAMELO SULFATO DE ZINC SULFATO FERROSO SUPLEMENTO DE VITAMINA E NIACINA SULFATO DE COBRE SULFATO DE MANGANESO MONONITRATO DE TIAMINA PANTONETATO DE CALCIO HIDROCLORURO DE PIRIDOXINA SUPLEMENTO DE VITAMINA B12 SUPLEMENTO DE RIBOFLAVINA SUPLEMENTO DE VITAMINA A YODURO DE POTASIO ÁCIDO FÓLICO SUPLEMENTO DE VITAMINA D3 BIOTINA SELENITO DE SODIO. COMPONENTE NUTRICIONAL PROTEÍNA CRUDA MIN 10.0 PROTEÍNA CRUDA MIN 10.0 % FIBRA CRUDA MAX 1.0% HUMEDAD MAX 82. 0% CENIZA MAX 3.0% CALCIO MIN-MAX 0,15% /0.55% FOSFORO MIN-MÁX 0,13% /0.40%	SOBRE X 100 GMS	30	$ 4.989,44	$ 149.683,20
TOTAL						$ 9.761.482,12

BALANCE GENERAL		
VALOR PARTIDA ASIGNADA RUBRO A-02-02-01-002-003	$ 9.763.056,00	
CONSUMO PARTIDA RUBRO A-02-02-01-002-003		$ 9.761.482,12
VALOR PENDIENTE DE EJECUCIÓN O REDUCCIÓN RUBRO A-02-02-01-002-003		$ 1.573,88
TOTAL	$ 9.763.056,00	$ 9.763.056,00

FIRMAS

Teniente Coronel DENNIS VARGAS LÓPEZ
Comandante Batallon de Selva No. 52

Autentica:

Mayor WILTON ANDRES TANGARIFE OJEDA
Ejecutivo y Segundo Comandante Batallon de Selva No. 52

Elaboro: SV. WILLYN CUASTUMAL
Jefe de Remonta y Veterinaria BASDO

MINISTERIO DE DEFENSA NACIONAL
COMANDO GENERAL DE LAS FUERZAS MILITARES
EJÉRCITO NACIONAL
BATALLON DE SELVA No. 52 "CR. JOSE DOLORES SOLANO"

FECHA: 06 DE MARZO DEL 2026

PLAN DE INVERSIÓN No. 20262950000535471 QUE EMITE EL COMANDO DEL BATALLON DE SELVA No. 52 "CR. JOSE DOLORES SOLANO", PARA LA EJECUCIÓN DEL CONTRATO N° 057 - CENACVIL-2025, CUYO OBJETO SUMINISTRO DE MATERIAL VETERINARIO Y SOSTENIMIENTO PARA CANINOS CORRESPONDIENTE A LA VIGENCIA FUTURA 2026, PARA LAS UNIDADES CENTRALIZADAS ADMINISTRATIVAMENTE POR LA CENACVIL.

OBJETO SUMINISTRO DE MATERIAL VETERINARIO Y SOSTENIMIENTO PARA CANINOS CORRESPONDIENTE A LA VIGENCIA FUTURA 2026, PARA LAS UNIDADES CENTRALIZADAS ADMINISTRATIVAMENTE POR LA CENACVIL.

FECHA EJECUCIÓN	06 DE NOVIEMBRE DE 2025 AL 30 DE JUNIO DE 2026
VALOR PARTIDA	$ 6.548.256,00
CONTRATISTA	VETERINARIA EL BURRO
REPRESENTANTE LEGAL	DIANA GIOVANNA YEPES RUBIO
NIT	35261900
CRP VF	826
FECHA CRP	7/01/2026
SUPERVISOR DEL CONTRATO	Mayor. DAVID ALEJANDRO MARTINEZ MORENO
UNIDAD BENEFICIADA	BASDO52

BASDO52

RUBRO	DESCRIPCIÓN RUBRO	MESES	SIGLA UNIDAD	VALOR
A-02-02-01-003-005	OTROS PRODUCTOS QUÍMICOS, FIBRAS ARTIFICIALES (O FIBRAS INDUSTRIALES HECHAS POR EL HOMBRE).	6	BASDO52	6.309.120,00
A-02-02-01-004-008	APARATOS MÉDICOS, INSTRUMENTOS ÓPTICOS Y DE PRECISIÓN, RELOJES RC 10	6	BASDO52	239.136,00
VALOR TOTAL				6.548.256,00

ARTICULO PRESUPUESTAL (SIIF NACIÓN)	DESCRIPCIÓN DEL RUBRO	RECURSO	UNIDAD BENEFICIADA	VALOR PARTIDA	SALDO
A-02-02-01-003-005	OTROS PRODUCTOS QUÍMICOS, FIBRAS ARTIFICIALES (O FIBRAS INDUSTRIALES HECHAS POR EL HOMBRE).	10	BASDO	6.309.120,00	5.027,43
A-02-02-01-004-008	APARATOS MÉDICOS, INSTRUMENTOS ÓPTICOS Y DE PRECISIÓN, RELOJES	10	BASDO	239.136,00	3.767,26
TOTALES				6.548.256,00	8.794,69

BASDO52

A-02-02-01-003-005 OTROS PRODUCTOS QUÍMICOS, FIBRAS ARTIFICIALES (O FIBRAS INDUSTRIALES HECHAS POR EL HOMBRE).

ÍTEM	CÓDIGO DANE	DESCRIPCIÓN DEL BIEN Y/O SERVICIO	UNIDAD MEDIDA	CANTIDAD	VALOR UNITARIO	VALOR TOTAL
27	3526201	AMITRAZ 3G EXIPIENTES 100 ML. FRASCO POR 50 ML	FRASCO X 50 ML	11	$ 14.758,33	$ 162.341,63
63	3526201	CLOTRIMAZOL 1.00 GR, NEOMICINA 0.50 GR, BETAMETAZONA 0.04 GR, CREMA X 100 GR.	CREMA X 100 GR	20	$ 59.580,05	$ 1.191.601,00
67	3526201	COUMAPHOS 1 G, BARRA JABON ECTOPARASITICIDA X 100 G	BARRA JABON X 100 GM	13	$ 15.041,43	$ 195.538,59
72	3526201	DEXTROSA 5% TIAMINA CLORHIDRATO 10 MG PIRIDOXINA CLORHIDRATO 10 MG CIANOCOBALAMINA 5 MCG RIBOFLAVINA 4 MG D-PANTENOL 5 MG NIACINAMIDA 150 MG TREONINA 2.7 MG SERINA 3.6 MG ÁCIDO GLUTÁMICO 12.8 MG PROLINA 6.4 MG GLICINA 1.2 MG ALANINA 2 MG VALINA 4.2 MG METIONINA 1.7 MG ISOLEUCINA 3.3 MG LEUCINA 5.4 MG TIROSINA 0.8 MG FENILALANINA 2.2 MG HISTIDINA 1.7 MG LISINA 4.9 MG ARGININA 2.2 MG TRIPTÓFANO 0.7 MG ACETATO DE SODIO 250 MG CLORURO DE CALCIO 15 MG CLORURO DE POTASIO 20 MG SULFATO DE MAGNESIO 20 MG GLUTAMATO MONOSÓDICO 4 MG ÁCIDO ASPÁRTICO 4.7 MG.	FRASCO X 500 ML	13	$ 38.468,64	$ 500.092,32
76	3526201	DIFENHIDRAMINA CLORHIDRATO 25 MG/ML, EXCIPIENTES CSP 1 ML, SOLUCION INYECTABLE FRASCO X 50 CC	FRASCO X 50 CC	13	$ 33.326,12	$ 433.239,56
103	3526201	FLURALANER (MICRONIZADO) 136.4MG, EXCIPIENTES CSP 10 G, PERROS DE 20 A 40 KG. TABLETA 1000 MG.	TABLETA	12	$ 144.296,35	$ 1.731.556,20
160	3526201	PAMOATO DE PIRANTEL 504 MG, PRAZIQUANTEL 175 MG, FEBANTEL 525 MG, EXIPIENTES CSP 1 TABLETA. CAJA CON 1 TABLETA. - CAJA CON 1 TABLETA	CAJA CON 1 TABLETA	11	$ 45.868,37	$ 504.552,07

185	3526201	SHAMPOO CON IRGASAN DP 300,TEXAPON 24 ML, COMPERLAND KD 7 ML, EUPERLAN 5 G, GLUCOMATE DOE 10 G, GLUCQUAT100 3G, EXCIPIENTES C.S.P 100 ML SHAMPOO X 500 ML	FRASCO 500 ML	20	$ 79.258,56	$ 1.585.171,20
					TOTAL	6.304.092,57

A-02-02-01-004-008 APARATOS MÉDICOS, INSTRUMENTOS ÓPTICOS Y DE PRECISIÓN, RELOJES.						
ÍTEM	CÓDIGO DANE	DESCRIPCIÓN DEL BIEN Y/O SERVICIO	UNIDAD MEDIDA	CANTIDAD	VALOR UNITARIO	VALOR TOTAL
300	4815003	GUANTES QUIRURGICOS ESTERILES TALLA 7	PAR	15	$ 4.974,58	$ 74.618,70
326	4815003	JERINGAS DESECHABLES DE 2 PARTES CON AGUJA X 5 CC, CAJA X 100 UNIDADES	CAJA X 100 UNIDADES	4	$ 40.187,51	$ 160.750,04
					TOTAL	235.368,74
				VALOR TOTAL		6.539.461,31

BALANCE GENERAL		
VALOR PARTIDA		
VALOR ASIGNADO RUBRO A-02-02-01-003-005	6.309.120,00	
VALOR ASIGNADO RUBRO A-02-02-01-004-008	$ 239.136,00	
VALOR EJECUTADO RUBRO A-02-02-01-003-005		$ 6.304.092,57
VALOR EJECUTADO RUBRO A-02-02-01-004-008		$ 235.368,74
VALOR PENDIENTE REDUCCION RUBRO A-02-02-01-003-005		$ 5.027,43
VALOR PENDIENTE REDUCCION RUBRO A-02-02-01-004-008		$ 3.767,26
TOTAL	$ 6.548.256,00	$ 6.548.256,00

Teniente Coronel DENNIS PARGAS LOPEZ
Comandante Batallon de Selva No. 52

Auténtica:

Mayor WILTON ANDRES TANGARIFE OJEDA
Ejecutivo y Segundo Comandante Batallon de Selva No. 52

Elaboró SV. WILLYN CUASTUMAL
Jefe de Remonta y Veterinaria BASDO

MINISTERIO DE DEFENSA NACIONAL
COMANDO GENERAL DE LAS FUERZAS MILITARES
EJÉRCITO NACIONAL
GRUPO DE CABALLERÍA LIVIANO N° 6

FECHA: 16 DE MARZO DEL 2026

PLAN DE INVERSIÓN No. 20265460082000337 QUE EMITE EL COMANDO DEL GRUPO DE CABALLERIA LIVIANO N°6, PARA LA EJECUCIÓN DEL CONTRATO N° 057 - CENACVIL-2025, CUYO OBJETO PARA LA EJECUCIÓN DEL CONTRATO N° 057 - CENACVIL-2025, CUYO OBJETO SUMINISTRO DE MATERIAL VETERINARIO Y SOSTENIMIENTO PARA CANINOS CORRESPONDIENTE A LA VIGENCIA FUTURA 2026, PARA LAS UNIDADES CENTRALIZADAS ADMINISTRATIVAMENTE POR LA CENACVIL.

OBJETO SUMINISTRO DE MATERIAL VETERINARIO Y SOSTENIMIENTO CORRESPONDIENTE AL PRIMER SEMESTRE, A EJECUTAR EN LA VIGENCIA 2026.

FECHA EJECUCIÓN	23 DE OCTUBRE DE 2025 AL 30 DE JUNIO DE 2026
VALOR PARTIDA	$ 4.881.528,00
CONTRATISTA	VETERINARIA EL BURRO
REPRESENTANTE LEGAL	DIANA GIOVANNA YEPES RUBIO
NIT	35261900-0
CRP VF	826
FECHA CRP	7/01/2026
SUPERVISOR DEL CONTRATO	Mayor FABIO ANDRES PIRAQUIVE RODRIGUEZ
UNIDAD BENEFICIADA	GRUPO DE CABALLERIA LIVIANO N°6

GRULI				
RUBRO	**DESCRIPCIÓN RUBRO**	**MESES**	**SIGLA UNIDAD**	**VALOR**
A-02-02-01-002-003	PRODUCTOS DE MOLINERÍA, ALMIDONES Y PRODUCTOS DERIVADOS DEL ALMIDÓN; OTROS PRODUCTOS ALIMENTICIOS	6	GRULI 6	$ 4.881.528,00
VALOR TOTAL				**$ 4.881.528,00**

02-02-01-002-003 PRODUCTOS DE MOLINERÍA, ALMIDONES Y PRODUCTOS DERIVADOS DEL ALMIDON; OTROS PRODUCTOS						
ÍTEM	**CÓDIGO DANE**	**DESCRIPCIÓN DEL BIEN Y/O SERVICIO**	**UNIDAD MEDIDA**	**CANTIDAD**	**VALOR UNITARIO**	**VALOR TOTAL**
2	2331101	ALIMENTO COMPLETO PARA PERROS ADULTOS: INGREDIENTES MAÍZ Y/O SORGO HARINA DE CARNE Y HUESO HARINA PROTEICA DE POLLO HARINA DE PESCADO, HARINA DE SOYA Y/O CONCENTRADO PROTEICO DE SOYA ARROZ CONCENTRADO PROTEICO DE MAÍZ TRIGO GRASA ANIMAL Y/O ACEITE VEGETAL ESTABILIZADO CON ANTIOXIDANTES BHT SABORIZANTE A BASE DE MENUDENCIAS DE CERDO Y/O POLLO INULINA FOSFATO DE CALCIO SAL ARVEJA DESHIDRATADA ZANAHORIA DESHIDRATADA L LISINA DL METIONINA CARBONATO DE CALCIO CLORURO DE COLINA CLORURO DE POTASIO COLORES ARTIFICIALES ROJO 40 AMARILLO 5 AMARILLO 6 AZUL 2 NIACINA SUPLEMENTOS VITAMÍNICOS A E B12 D3 PANTOTENATO DE CALCIO SUPLEMENTO DE RIBOFLAVINA BIOTINA ÁCIDO FÓLICO MONONITRATO DE TIAMINA CLORHIDRATO DE PIRIDOXINA COMPLEJO MENADIONA SÓDICA BISULFITO FUENTE DE ACTIVIDAD DE VITAMINA K SULFATO DE ZINC PROTEINATO DE ZINC SULFATO FERROSO PROTEINATO DE HIERRO SULFATO DE MANGANESO PROTEINATO DE MANGANESO SULFATO DE COBRE PROTEINATO DE COBRE YODATO DE CALCIO SELENITO DE SODIO PROTEINATO DE SELENIO COMPOSICIÓN NUTRICIONAL PROTEINA MIN 25.0 GRASA CRUDA MIN 12.0 FIBRA CRUDA MAX 4 CENIZA MAX 9 HUMEDAD MAX 12.0 MIN 0.6 MAX 1.3 CALCIO MIN 1.1 MAX 1.8	BULTO X 22,7 KG	23	$ 204.506,36	$ 4.703.646,28
TOTAL						**$ 4.703.646,28**

BALANCE GENERAL		
VALOR PARTIDA	**$ 4.881.528,00**	
CONSUMO ENERO - JUNIO 2026 RUBRO A-02-02-01-002-003		**$ 4.703.646,28**
VALOR PENDIENTE REDUCCION		**$ 177.881,72**
TOTAL	**$ 4.881.528,00**	**$ 4.881.528,00**

FIRMAS

Mayor DAVID STIK DIAZ CASTIBLANCO
Ejecutivo y Segundo Comandante Grupo de Caballería Liviano N° 6

Autentica:

Sargento Primero ARLEX PEDRAZA LEÓN
Suboficial de Logística Grupo de Caballería Liviano N° 6

Elaboro: Se. Oscar Perez
Jefe de Remonta y Veterinaria GRULI 6

Reviso: Sp. Arlex Pedraza
Suboficial de Logistica GRULI 6

MINISTERIO DE DEFENSA NACIONAL
COMANDO GENERAL DE LAS FUERZAS MILITARES
EJÉRCITO NACIONAL
GRUPO DE CABALLERÍA LIVIANO N° 6

FECHA: 16 DE MARZO DEL 2026

PLAN DE INVERSIÓN No. 2026546008198683 / QUE EMITE EL COMANDO DEL GRUPO DE CABALLERIA LIVIANO N°6, PARA LA EJECUCIÓN DEL CONTRATO N° 057 - CENACVIL-2025, CUYO OBJETO ES EL SUMINISTRO DE MATERIAL VETERINARIO Y SOSTENIMIENTO PARA CANINOS CORRESPONDIENTE A LA VIGENCIA FUTURA 2026, PARA LAS UNIDADES CENTRALIZADAS ADMINISTRATIVAMENTE POR LA CENACVIL.

OBJETO SUMINISTRO DE MATERIAL VETERINARIO Y SOSTENIMIENTO CORRESPONDIENTE AL PRIMER SEMESTRE, A EJECUTAR EN LA VIGENCIA 2025.

FECHA EJECUCIÓN	23 DE OCTUBRE DE 2025 AL 30 DE JUNIO DE 2026
VALOR PARTIDA	$ 3.274.128,00
CONTRATISTA	VETERINARIA EL BURRO
REPRESENTANTE LEGAL	DIANA GIOVANNA YEPES RUBIO
NIT	35261900-0
CRP VF	826
FECHA CRP	7/01/2026
SUPERVISOR DEL CONTRATO	Mayor FABIO ANDRES PIRAQUIVE RODRIGUEZ
UNIDAD BENEFICIADA	GRUPO DE CABALLERIA LIVIANO N°6

RUBRO	DESCRIPCIÓN RUBRO	MESES	SIGLA UNIDAD	VALOR
A-02-02-01-003-005	OTROS PRODUCTOS QUÍMICOS, FIBRAS ARTIFICIALES (O FIBRAS INDUSTRIALES HECHAS POR EL HOMBRE).	6	GRULI 6	$ 3.154.560,00
A-02-02-01-004-008	APARATOS MÉDICOS, INSTRUMENTOS ÓPTICOS Y DE PRECISIÓN, RELOJES	6	GRULI 6	$ 119.568,00
VALOR TOTAL				3.274.128,00

ARTICULO PRESUPUESTAL (SIIF NACIÓN)	DESCRIPCIÓN DEL RUBRO	RECURSO	UNIDAD BENEFICIADA	VALOR PARTIDA	SALDO
A-02-02-01-003-005	OTROS PRODUCTOS QUÍMICOS, FIBRAS ARTIFICIALES (O FIBRAS INDUSTRIALES HECHAS POR EL HOMBRE).	10	GRULI 06	$ 3.154.560,00	$ 4.254,63
A-02-02-01-004-008	APARATOS MÉDICOS, INSTRUMENTOS ÓPTICOS Y DE PRECISIÓN, RELOJES	10	GRULI 06	$ 119.568,00	$ 4.041,28
TOTALES				$ 3.274.128,00	$ 8.295,91

GRULI 06

A-02-02-01-003-005 OTROS PRODUCTOS QUÍMICOS, FIBRAS ARTIFICIALES (O FIBRAS INDUSTRIALES HECHAS POR EL HOMBRE).

ÍTEM	CÓDIGO DANE	DESCRIPCIÓN DEL BIEN Y/O SERVICIO	UNIDAD MEDIDA	CANTIDAD	VALOR UNITARIO	VALOR TOTAL
63	3526201	CLOTRIMAZOL 1.00 GR, NEOMICINA 0.50 GR, BETAMETAZONA 0.04 GR, CREMA X 100 GR.	CREMA X 10 GR	4	$ 59.580,05	$ 238.320,20
67	3526201	COUMAPHOS 1 G, BARRA JABON ECTOPARASITICIDA X 100 G	BARRA JABON X 100 GM	8	$ 15.041,43	$ 120.331,44
94	3526201	FEBANTEL 450 MG; PAMOATO DE PIRANTEL 432 MG; PRAZIQUANTEL 150 MG; IVERMECTINA 0.18 MG; BLISTER X 2 TABLETAS	BLÍSTER X 2 TABLETAS	8	$ 67.835,14	$ 542.681,12
103	3526201	FLURALANER (MICRONIZADO) 136.4MG, EXCIPIENTES CSP 10 G, PERROS DE 20 A 40 KG. TABLETA 1000 MG.	TABLETA	8	$ 144.296,35	$ 1.154.370,80
185	3526201	SHAMPOO CON IRGASAN DP 300,TEXAPON 24 ML, COMPERLAND KD 7 ML, EUPERLAN 5 G, GLUCOMATE DOE 10 G, GLUCQUAT100 3G, EXCIPIENTES C.S.P 100 ML SHAMPOO X 500 ML	FRASCO 500 ML	8	$ 79.258,56	$ 634.068,48
220	3526201	VITAMINA B1 600 MCG; VITAMINA B2 3 MG; VITAMINA B6 4 MG; VITAMINA B12 30 MCG; NIACINAMIDA 10 MG; FLUOR MÁXIMO 0 %; CALCIO MÍNIMO 10 %; FÓSFORO MÍNIMO 8 %; VITAMINA D3 5.000 UI; VITAMINA A 50 UI; VEHÍCULO CSP 1 ML	FRASCO X 250 ML	9	$ 51.170,37	$ 460.533,33
					TOTAL	$ 3.150.305,37

GRULI						
A-02-02-01-004-008 APARATOS MEDICOS, INSTRUMENTOS OPTICOS Y DE PRECISIÓN, RELOJES.						
ÍTEM	CÓDIGO DANE	DESCRIPCIÓN DEL BIEN Y/O SERVICIO	UNIDAD MEDIDA	CANTIDAD	VALOR UNITARIO	VALOR TOTAL
301	4815003	GUANTES QUIRURGICOS ESTERILES TALLA 8	PAR	8	$ 4.974,58	$ 39.796,64
330	4815003	TERMOMETRO DIGITAL VETERINARIO	UNIDAD	3	$ 25.243,36	$ 75.730,08
					TOTAL	$ 115.526,72
					VALOR TOTAL	$ 3.265.832,09

BALANCE GENERAL		
VALOR PARTIDA		
PARTIDA RUBRO A-02-02-01-003-005	$ 3.154.560,00	
PARTIDA RUBRO A-02-02-01-004-008	$ 119.568,00	
CONSUMO DE ENERO - JUNIO 2026 RUBRO 02-02-01-003-005		$ 3.150.305,37
CONSUMO DE ENERO - JUNIO 2026 RUBRO 02-02-01-004-008		$ 115.526,72
VALOR PENDIENTE REDUCCION RUBRO A-02-02-01-003-005		$ 4.254,63
VALOR PENDIENTE REDUCCION RUBRO A-02-02-01-004-008		$ 4.041,28
TOTAL	$ 3.274.128,00	$ 3.274.128,00

Mayor DAVID STIVEN [illegible] CASTILLANCO
Ejecutivo y Segundo Comandante Grupo de Caballería Liviano N° 6

Autentica:

Sargento Primero ARLEX PEDRAZA LEÓN
Suboficial de Logística Grupo de Caballería Liviano N° 6

Elaboro: Sa. [illegible]
Jefe de Remonta y Veterinaria GRULI 6

Reviso: Sp. Arlex Pedraza
Suboficial de Logística GRULI 6

MINISTERIO DE DEFENSA NACIONAL
COMANDO GENERAL DE LAS FUERZAS MILITARES
EJÉRCITO NACIONAL
BATALLÓN DE DESPLIEGUE RÁPIDO N°32

viernes, 6 de marzo de 2026

PLAN DE INVERSIÓN No. 20267050060028S3 / QUE EMITE EL COMANDO DEL BATALLÓN DE DESPLIEGUE RÁPIDO N°32, PARA LA EJECUCIÓN DEL CONTRATO N° 057 - CENACVIL-2025, CUYO OBJETO SUMINISTRO DE MATERIAL VETERINARIO Y SOSTENIMIENTO PARA CANINOS CORRESPONDIENTE A LA VIGENCIA FUTURA 2026, PARA LAS UNIDADES CENTRALIZADAS ADMINISTRATIVAMENTE POR LA CENACVIL.

OBJETO SUMINISTRO DE MATERIAL VETERINARIO Y SOSTENIMIENTO PARA CANINOS CORRESPONDIENTE A LA VIGENCIA FUTURA 2026, PARA LAS UNIDADES CENTRALIZADAS ADMINISTRATIVAMENTE POR LA CENACVIL.

FECHA EJECUCIÓN	06 DE NOVIEMBRE DE 2025 AL 30 DE JUNIO DE 2026
VALOR PARTIDA	$ 13.424.202,00
CONTRATISTA	VETERINARIA EL BURRO
REPRESENTANTE LEGAL	DIANA GIOVANNA YEPES RUBIO
NIT	35261900
CRP VF	826
FECHA CRP	7/01/2026
SUPERVISOR DEL CONTRATO	Mayor. DAVID ALEJANDRO MARTINEZ MORENO
UNIDAD BENEFICIADA	BADRE32

BASDO52

RUBRO	DESCRIPCIÓN RUBRO	MESES	SIGLA UNIDAD	VALOR
A-02-02-01-002-003	PRODUCTOS DE MOLINERÍA, ALMIDONES Y PRODUCTOS DERIVADOS DEL ALMIDÓN; OTROS PRODUCTOS ALIMENTICIOS	6	BADRE32	$ 13.424.202,00
VALOR TOTAL				$ 13.424.202,00

02-02-01-002-003 PRODUCTOS DE MOLINERÍA; ALMIDONES Y PRODUCTOS DERIVADOS DEL ALMIDÓN; OTROS PRODUCTOS ALIMENTICIOS

ÍTEM	CÓDIGO DANE	DESCRIPCIÓN DEL BIEN Y/O SERVICIO	UNIDAD MEDIDA	CANTIDAD	VALOR UNITARIO	VALOR TOTAL
2	2331101	ALIMENTO COMPLETO PARA PERROS ADULTOS. INGREDIENTES MAÍZ Y/O SORGO HARINA DE CARNE Y HUESO HARINA PROTEICA DE POLLO HARINA DE PESCADO, HARINA DE SOYA Y/O CONCENTRADO PROTEICO DE SOYA ARROZ CONCENTRADO PROTEICO DE MAÍZ TRIGO GRASA ANIMAL Y/O ACEITE VEGETAL ESTABILIZADO CON ANTIOXIDANTES BHT SABORIZANTE A BASE DE MENUDENCIAS DE CERDO Y/O POLLO INULINA FOSFATO DE CALCIO SAL ARVEJA DESHIDRATADA ZANAHORIA DESHIDRATADA L LISINA DL METIONINA CARBONATO DE CALCIO CLORURO DE COLINA CLORURO DE POTASIO COLORES ARTIFICIALES ROJO 40 AMARILLO 5 AMARILLO 6 AZUL 2 NIACINA SUPLEMENTOS VITAMÍNICOS A E B12 D3 PANTOTENATO DE CALCIO SUPLEMENTO DE RIBOFLAVINA BIOTINA ÁCIDO FÓLICO MONONITRATO DE TIAMINA CLORHIDRATO DE PIRIDOXINA COMPLEJO MENADIONA SÓDICA BISULFITO FUENTE DE ACTIVIDAD DE VITAMINA K SULFATO DE ZINC PROTEINATO DE ZINC SULFATO FERROSO PROTEINATO DE HIERRO SULFATO DE MANGANESO PROTEINATO DE MANGANESO SULFATO DE COBRE PROTEINATO DE COBRE YODATO DE CALCIO SELENITO DE SODIO PROTEINATO DE SELENIO COMPOSICIÓN NUTRICIONAL PROTEÍNA MIN 25.0 GRASA CRUDA MIN 12.0 FIBRA CRUDA MAX 4 CENIZA MAX 9 HUMEDAD MAX 12 0 MIN 0 8 MAX 1 3 CALCIO MIN 1 1 MAX 1 8	BULTO X 22,7 KG	65	$ 204.506,36	$ 13.292.913,40
3	2331101	COMIDA HÚMEDA PARA PERROS ADULTOS DE TODAS LAS RAZAS CARNE INGREDIENTES AGUA SUFICIENTE PARA PROCESO CARNE DE PAVO GLUTEN DE TRIGO VÍSCERAS DE CERDO ALMIDÓN DE MAÍZ MODIFICADO HARINA DE SOYA CONCENTRADO PROTEICO DE SOYA CLORURO DE POTASIO FOSFATO TRICÁLCICO SAL CLORURO DE COLINA COLOR CARAMELO SULFATO DE ZINC SULFATO FERROSO SUPLEMENTO DE VITAMINA E NIACINA SULFATO DE COBRE SULFATO DE MANGANESO MONONITRATO DE TIAMINA PANTONETATO DE CALCIO HIDROCLORURO DE PIRIDOXINA SUPLEMENTO DE VITAMINA B12 SUPLEMENTO DE RIBOFLAVINA SUPLEMENTO DE VITAMINA A YODURO DE POTASIO ÁCIDO FÓLICO SUPLEMENTO DE VITAMINA D3 BIOTINA SELENITO DE SODIO, COMPONENTE NUTRICIONAL PROTEÍNA CRUDA MIN 10 0 PROTEÍNA CRUDA MIN 10.0 % FIBRA CRUDA MAX 1.0% HUMEDAD MAX 82. 0% CENIZA MAX 3.0% CALCIO MIN-MAX 0,15% /0.55% FOSFORO MIN-MÁX 0,13% /0.40%	SOBRE X 100 GMS	26	$ 4.989,44	$ 129.725,44
TOTAL						$ 13.422.638,84

BALANCE GENERAL		
VALOR PARTIDA ASIGNADA RUBRO A-02-02-01-002-003	$ 13.424.202,00	
CONSUMO PARTIDA RUBRO A-02-02-01-002-003		$ 13.422.638,84
VALOR PENDIENTE DE EJECUCIÓN O REDUCCIÓN RUBRO A-02-02-01-002-003		$ 1.563,16
TOTAL	$ 13.424.202,00	$ 13.424.202,00

FIRMAS

Mayor RODRIGUEZ SALAZAR CHRISTIAN CAMILO
Comandante Batallón de Despliegue Rápido N°32

Autentica:

SV RAFAEL RICARDO CIFUENTES TORRES
Suboficial de Logistica BADRA23

Elaboro: SV. JOSE MOSQUERA
Jefe de Remonta y Veterinaria BADRA32

MINISTERIO DE DEFENSA NACIONAL
COMANDO GENERAL DE LAS FUERZAS MILITARES
EJÉRCITO NACIONAL
BATALLON DE DESPLIEGUE RAPISO 32

FECHA: 06 DE MARZO DEL 2026

PLAN DE INVERSIÓN No. 2026705006003143 / QUE EMITE EL COMANDO DEL BATALLON DE DESPLIEGUE RAPIDO", PARA LA EJECUCIÓN DEL CONTRATO N° 057 - CENACVIL-2025, CUYO OBJETO SUMINISTRO DE MATERIAL VETERINARIO Y SOSTENIMIENTO PARA CANINOS CORRESPONDIENTE A LA VIGENCIA FUTURA 2026, PARA LAS UNIDADES CENTRALIZADAS ADMINISTRATIVAMENTE POR LA CENACVIL.

OBJETO SUMINISTRO DE MATERIAL VETERINARIO Y SOSTENIMIENTO PARA CANINOS CORRESPONDIENTE A LA VIGENCIA FUTURA 2026, PARA LAS UNIDADES CENTRALIZADAS ADMINISTRATIVAMENTE POR LA CENACVIL.

FECHA EJECUCIÓN	06 DE NOVIEMBRE DE 2025 AL 30 DE JUNIO DE 2026
VALOR PARTIDA	$ 9.003.852,00
CONTRATISTA	VETERINARIA EL BURRO
REPRESENTANTE LEGAL	DIANA GIOVANNA YEPES RUBIO
NIT	35281990
CRP VF	826
FECHA CRP	7/01/2026
SUPERVISOR DEL CONTRATO	Mayor. DAVID ALEJANDRO MARTINEZ MORENO
UNIDAD BENEFICIADA	BADRE32

BADRE32				
RUBRO	DESCRIPCION RUBRO	MESES	SIGLA UNIDAD	VALOR
A-02-02-01-003-005	OTROS PRODUCTOS QUÍMICOS, FIBRAS ARTIFICIALES (O FIBRAS INDUSTRIALES HECHAS POR EL HOMBRE).	6	BADRE32	8.675.040,00
A-02-02-01-004-008	APARATOS MÉDICOS, INSTRUMENTOS ÓPTICOS Y DE PRECISIÓN, RELOJES RC 10	6	BADRE32	328.812,00
VALOR TOTAL				9.003.852,00

ARTICULO PRESUPUESTAL (SIIF NACIÓN)	DESCRIPCIÓN DEL RUBRO	RECURSO	UNIDAD BENEFICIADA	VALOR PARTIDA	SALDO
A-02-02-01-003-005	OTROS PRODUCTOS QUÍMICOS, FIBRAS ARTIFICIALES (O FIBRAS INDUSTRIALES HECHAS POR EL HOMBRE).	10	BADRE32	8.675.040,00	975,94
A-02-02-01-004-008	APARATOS MÉDICOS, INSTRUMENTOS ÓPTICOS Y DE PRECISIÓN, RELOJES	10	BADRE32	328.812,00	2.365,54
TOTALES				9.003.852,00	3.341,48

BADRE32

A-02-02-01-003-005 OTROS PRODUCTOS QUÍMICOS, FIBRAS ARTIFICIALES (O FIBRAS INDUSTRIALES HECHAS POR EL HOMBRE).

ITEM	CÓDIGO DANE	DESCRIPCIÓN DEL BIEN Y/O SERVICIO	UNIDAD MEDIDA	CANTIDAD	VALOR UNITARIO	VALOR TOTAL
67	3526201	COUMAPHOS 1 G, BARRA JABON ECTOPARASITICIDA X 100 G	BARRA JABON X 100 GM	16	$ 15.041,43	$ 240.662,88
73	3526201	DEXTROSA AL 10 % 500 CC	UNIDAD	4	$ 6.340,75	$ 25.363,00
84	3526201	FEBANTEL 450 MG; PAMOATO DE PIRANTEL 432 MG; PRAZIQUANTEL 150 MG; IVERMECTINA 0.18 MG; BLÍSTER X 2 TABLETAS	BLÍSTER X 2 TABLETAS	16	$ 67.835,14	$ 1.085.362,24
103	3526201	FLURALANER (MICRONIZADO) 138,4MG, EXCIPIENTES CSP 10 G, PERROS DE 20 A 40 KG. TABLETA 1000 MG.	TABLETA	16	$ 144.296,35	$ 2.308.741,60
204	3526201	TRAMADOL CLORHIDRATO 50 MG EXCIPIENTES C.S.	AMPOLLA	4	$ 3.158,18	$ 12.632,72
211	3526201	VACUNA CANINA CONTRA MOQUILLO Y PARVOVIROSIS FRASCO X DOSIS	FRASCO X DOSIS	16	$ 46.994,39	$ 751.910,24
220	3526201	VITAMINA B1 600 MCG; VITAMINA B2 3 MG; VITAMINA B6 4 MG; VITAMINA B12 30 MCG; NIACINAMIDA 10 MG; FLUOR MÁXIMO 0 %; CALCIO MÍNIMO 10 %; FÓSFORO MÍNIMO 6 %; VITAMINA D3 5.000 UI; VITAMINA A 50 UI; VEHÍCULO CSP 1 Mt.	TABLETA	15	$ 51.170,37	$ 767.555,55
247	3526201	Neomicina sulfato 500 mg Prednisolona sodio fosfato 120 mg Excipientes csp 100 ml	FRASCO X 10 ml	17	$ 18.033,87	$ 306.575,79
283	3526201	Shampoo Keto clean - UNIDAD Ketoconazol 2%. El Ketoconazol es un fármaco antimicótico azólico, de la clase imidazol, en la cual se encuentran Clotrimazol, Miconazol, Econazol, Oxiconazol, Sulconazol, Bifonazol, Tioconazol, Fluconazol e Itraconazol	UNIDAD	16	$ 35.580,34	$ 569.285,44
284	3526201	Hemolitan frasco 1 lt - UNIDAD Vitamina B1 (Mín.)1.500 mgVitamina B12 (Mín.)15.000 mcgVitamina B2 (Mín.)1.500 mgVitamina B6 (Mín.)1.200 mgVitamina K3 (Mín.)250 mgÁcido Fólico (Mín.)5.000 mgÁcido Nicotínico (Mín.)1.200 mgCobalto (Mín.)100 mgCobre (Mín.)500 mgHierro (Mín.)4.500 mgPantotenato de Calcio (Mín.)1.200 mgZinc (Mín.)5.000 mgGlucosa (Mín.)200 g	UNIDAD	12	$ 217.164,55	$ 2.605.974,60
				TOTAL		$ 8.874.064,06

BADRA32						
A-02-02-01-004-008 APARATOS MEDICOS; INSTRUMENTOS OPTICOS Y DE PRECISIÓN; RELOJES.						
ITEM	CÓDIGO DANE	DESCRIPCIÓN DEL BIEN Y/O SERVICIO	UNIDAD MEDIDA	CANTIDAD	VALOR UNITARIO	VALOR TOTAL
297	4815003	GUANTES DE EXAMEN DESECHABLES X 100 TALLA L UNIDADES	CAJA X 100 UND	2	$ 46.235,13	$ 92.470,26
316	4815003	Collar para perros - UNIDAD Collar de 65 cm contiene: 1 g de Deltametrina	UNIDAD	2	$ 67.428,89	$ 134.857,78
318	4815003	BOLSAS ZIPPLOC 1000 ML CAJA X 20 UNIDADES	CAJA X 20 UNIDADES	1	$ 18.472,98	$ 18.472,98
324	4815003	JERINGAS DESECHABLES DE 1 ML DE INSULINA	CAJA X 100 UNIDADES	2	$ 40.322,72	$ 80.645,44
					TOTAL	$ 326.446,46
					VALOR TOTAL	$ 9.000.510,52

BALANCE GENERAL			
VALOR PARTIDA			
VALOR ASIGNADO RUBRO A-02-02-01-003-005	8.675.040,00		
VALOR ASIGNADO RUBRO A-02-02-01-004-008	$ 328.812,00		
VALOR EJECUTADO RUBRO A-02-02-01-003-005			$ 8.674.064,06
VALOR EJECUTADO RUBRO A-02-02-01-004-008			$ 326.446,46
VALOR PENDIENTE REDUCCION RUBRO A-02-02-01-003-005			$ 975,94
VALOR PENDIENTE REDUCCION RUBRO A-02-02-01-004-008			$ 2.365,54
TOTAL	$ 9.003.852,00	$ 9.003.852,00	

Mayor. RODRIGUEZ [illegible] CHRISTIAN CAMILO
Comandante Batallón de Despliegue Rápido N°32

Autentica:

SV RAFAEL RICARDO CIFUENTES TORRES
Suboficial de Logistica BADRA32

Elaboro: SV. JOSE MOSQUERA
Jefe de Remonta y Veterinaria BADRA32

MINISTERIO DE DEFENSA NACIONAL
COMANDO GENERAL DE LAS FUERZAS MILITARES
EJÉRCITO NACIONAL
BATALLÓN DE DESPLIEGUE RÁPIDO N°31

FECHA: 06 DE MARZO DEL 2026

PLAN DE INVERSIÓN No. 2026707005927033 / QUE EMITE EL COMANDO DEL BATALLON DE DESPLIEGUE RÁPIDO N°31. PARA LA EJECUCIÓN DEL CONTRATO N° 057 - CENACVIL-2025, CUYO OBJETO SUMINISTRO DE MATERIAL VETERINARIO Y SOSTENIMIENTO PARA CANINOS CORRESPONDIENTE A LA VIGENCIA FUTURA 2026, PARA LAS UNIDADES CENTRALIZADAS ADMINISTRATIVAMENTE POR LA CENACVIL.

OBJETO SUMINISTRO DE MATERIAL VETERINARIO Y SOSTENIMIENTO PARA CANINOS CORRESPONDIENTE A LA VIGENCIA FUTURA 2026, PARA LAS UNIDADES CENTRALIZADAS ADMINISTRATIVAMENTE POR LA CENACVIL

FECHA EJECUCIÓN	06 DE NOVIEMBRE DE 2025 AL 30 DE JUNIO DE 2026
VALOR PARTIDA	$ 6.548.256,00
CONTRATISTA	VETERINARIA EL BURRO
REPRESENTANTE LEGAL	DIANA GIOVANNA YEPES RUBIO
NIT	35261900
CRP VF	826
FECHA CRP	7/01/2026
SUPERVISOR DEL CONTRATO	Mayor. DAVID ALEJANDRO MARTINEZ MORENO
UNIDAD BENEFICIADA	BADRA31

BADRA31				
RUBRO	DESCRIPCIÓN RUBRO	MESES	SIGLA UNIDAD	VALOR
A-02-02-01-003-005	OTROS PRODUCTOS QUÍMICOS, FIBRAS ARTIFICIALES (O FIBRAS INDUSTRIALES HECHAS POR EL HOMBRE).	6	BADRA31	6.309.120,00
A-02-02-01-004-008	APARATOS MEDICOS, INSTRUMENTOS OPTICOS Y DE PRECISIÓN, RELOJES RC 10	6	BADRA31	239.136,00
	VALOR TOTAL			6.548.256,00

ARTICULO PRESUPUESTAL (SIIF NACIÓN)	DESCRIPCIÓN DEL RUBRO	RECURSO	UNIDAD BENEFICIADA	VALOR PARTIDA	SALDO
A-02-02-01-003-005	OTROS PRODUCTOS QUÍMICOS, FIBRAS ARTIFICIALES (O FIBRAS INDUSTRIALES HECHAS POR EL HOMBRE).	10	BADRA31	6.309.120,00	1.747,98
A-02-02-01-004-008	APARATOS MEDICOS, INSTRUMENTOS ÓPTICOS Y DE PRECISIÓN, RELOJES	10	BADRA31	239.136,00	3.502,41
	TOTALES			6.548.256,00	5.250,39

BADRA 31

A-02-02-01-003-005 OTROS PRODUCTOS QUÍMICOS, FIBRAS ARTIFICIALES (O FIBRAS INDUSTRIALES HECHAS POR EL HOMBRE).

ÍTEM	CÓDIGO DANE	DESCRIPCIÓN DEL BIEN Y/O SERVICIO	UNIDAD MEDIDA	CANTIDAD	VALOR UNITARIO	VALOR TOTAL
53	3526201	CLOTRIMAZOL 1.00 GR, NEOMICINA 0.50 GR, BETAMETAZONA 0.04 GR, CREMA X 100 GR.	CREMA X 100 GR	18	$ 58.580,05	$ 853.280,80
67	3526201	COUMAPHOS 1 G, BARRA JABON ECTOPARASITICIDA X 100 G	BARRA JABON X 100 GM	18	$ 15.041,43	$ 270.745,74
94	3526201	FEBANTEL 450 MG; PAMOATO DE PIRANTEL 432 MG; PRAZIQUANTEL 150 MG; IVERMECTINA 0.18 MG; BLÍSTER X 2 TABLETAS	BLÍSTER X 2 TABLETAS	16	$ 67.835,14	$ 1.085.362,24
103	3526201	FLURALANER (MICRONIZADO) 136.4MG, EXCIPIENTES CSP 10 G, PERROS DE 20 A 40 KG. TABLETA 1000 MG.	TABLETA	16	$ 144.296,35	$ 2.308.741,60
220	3526201	VITAMINA B1 500 MCG; VITAMINA B2 3 MG; VITAMINA B6 4 MG; VITAMINA B12 30 MCG; NIACINAMIDA 10 MG; FLUOR MÁXIMO 0 %; CALCIO MÍNIMO 10 %; FÓSFORO MÍNIMO 6 %; VITAMINA D3 5.000 UI; VITAMINA A 50 UI; VEHÍCULO CSP 1 ML	TABLETA	16	$ 51.170,37	$ 818.725,92
247	3526201	AMITRAZ 3G EXIPIENTES 100 ML FRASCO POR 50 ML	FRASCO X 50 ML	18	$ 14.758,33	$ 265.649,94
283	3526201	Shampoo Keto clean - UNIDAD Ketoconazol 2%. El Ketoconazol es un fármaco antimicótico azólico, de la clase imidazol, en la cual se encuentran Clotrimazol, Miconazol, Econazol, Oxiconazol, Sulconazol, Bifonazol, Tioconazol, Fluconazol e Itraconazol	UNIDAD	17	$ 35.580,34	$ 604.865,78
				TOTAL	$	6.307.372,02

BADRA 31						
A-02-02-01-004-008 APARATOS MÉDICOS, INSTRUMENTOS ÓPTICOS Y DE PRECISIÓN, RELOJES.						
ITEM	CÓDIGO DANE	DESCRIPCIÓN DEL BIEN Y/O SERVICIO	UNIDAD MEDIDA	CANTIDAD	VALOR UNITARIO	VALOR TOTAL
316	4815003	Collar para perros - UNIDAD Collar de 65 cm	UNIDAD	3	$ 67,428.89	$ 202,286.67
318	4815003	TERMOMETRO DIGITAL VETERINARIO	UNIDAD	1	$ 25,243.36	$ 25,243.36
337	4815003	GASA ROLLO "CAJA 5YARDAS X UNIDAD	UNIDAD	1	$ 8,103.56	$ 8,103.56
					TOTAL	$ 235,633.59
					VALOR TOTAL	$ 6,543,005.61

BALANCE GENERAL		
VALOR PARTIDA		
VALOR ASIGNADO RUBRO A-02-02-01-003-005	6,309,120.00	
VALOR ASIGNADO RUBRO A-02-02-01-004-008	$ 239,136.00	
VALOR EJECUTADO RUBRO A-02-02-01-003-005		[illegible]
VALOR EJECUTADO RUBRO A-02-02-01-004-008		$ 235,633.59
VALOR PENDIENTE REDUCCION RUBRO A-02-02-01-003-005		$ 1,747.98
VALOR PENDIENTE REDUCCION RUBRO A-02-02-01-004-008		$ 3,502.41
TOTAL	$ 6,548,256.00	$ 6,548,256.00

Mayor. CARLOS ANDRES PEREZ TORO
Comandante Estación de Despliegue Rápido N° 31

Autentica

[illegible] PALACIOS CARLOS ANDRES
Suboficial de Logística BADRA 31

Elaboro: CS. MONCADA BECHE JHOJAN FELIPE
Jefe de Remonta y Veterinaria BADRA 31

MINISTERIO DE DEFENSA NACIONAL
COMANDO GENERAL DE LAS FUERZAS MILITARES
EJÉRCITO NACIONAL
BATALLON DE DESPLIEGUE RAPIDO N°31

viernes, 6 de marzo de 2026

PLAN DE INVERSIÓN No. 2026707005924283/ QUE EMITE EL COMANDO DEL BATALLON DE DESPLIEGUE RAPIDO N° 31, PARA LA EJECUCIÓN DEL CONTRATO N° 057 - CENACVIL-2025, CUYO OBJETO SUMINISTRO DE MATERIAL VETERINARIO Y SOSTENIMIENTO PARA CANINOS CORRESPONDIENTE A LA VIGENCIA FUTURA 2026, PARA LAS UNIDADES CENTRALIZADAS ADMINISTRATIVAMENTE POR LA CENACVIL.

OBJETO SUMINISTRO DE MATERIAL VETERINARIO Y SOSTENIMIENTO PARA CANINOS CORRESPONDIENTE A LA VIGENCIA FUTURA 2026, PARA LAS UNIDADES CENTRALIZADAS ADMINISTRATIVAMENTE POR LA CENACVIL.

FECHA EJECUCIÓN	06 DE NOVIEMBRE DE 2025 AL 30 DE JUNIO DE 2026
VALOR PARTIDA	$ 9.763.056,00
CONTRATISTA	VETERINARIA EL BURRO
REPRESENTANTE LEGAL	DIANA GIOVANNA YEPES RUBIO
NIT	35261900
CRP VF	826
FECHA CRP	7/01/2026
SUPERVISOR DEL CONTRATO	Mayor. DAVID ALEJANDRO MARTINEZ MORENO
UNIDAD BENEFICIADA	BADRE31

BADRA 31				
RUBRO	DESCRIPCIÓN RUBRO	MESES	SIGLA UNIDAD	VALOR
A-02-02-01-002-003	PRODUCTOS DE MOLINERÍA, ALMIDONES Y PRODUCTOS DERIVADOS DEL ALMIDÓN; OTROS PRODUCTOS ALIMENTICIOS	6	BADRE31	$ 9.763.056,00
VALOR TOTAL				$ 9.763.056,00

02-02-01-002-003 PRODUCTOS DE MOLINERÍA, ALMIDONES Y PRODUCTOS DERIVADOS DEL ALMIDÓN; OTROS PRODUCTOS ALIMENTICIOS						
ÍTEM	CÓDIGO DANE	DESCRIPCIÓN DEL BIEN Y/O SERVICIO	UNIDAD MEDIDA	CANTIDAD	VALOR UNITARIO	VALOR TOTAL
2	2331101	ALIMENTO COMPLETO PARA PERROS ADULTOS: INGREDIENTES MAÍZ Y/O SORGO HARINA DE CARNE Y HUESO HARINA PROTEICA DE POLLO HARINA DE PESCADO, HARINA DE SOYA Y/O CONCENTRADO PROTEICO DE SOYA ARROZ CONCENTRADO PROTEICO DE MAÍZ TRIGO GRASA ANIMAL Y/O ACEITE VEGETAL ESTABILIZADO CON ANTIOXIDANTES BHT SABORIZANTE A BASE DE MENUDENCIAS DE CERDO Y/O POLLO INULINA FOSFATO DE CALCIO SAL ARVEJA DESHIDRATADA ZANAHORIA DESHIDRATADA L LISINA DL METIONINA CARBONATO DE CALCIO CLORURO DE COLINA CLORURO DE POTASIO COLORES ARTIFICIALES ROJO 40 AMARILLO 5 AMARILLO 6 AZUL 2 NIACINA SUPLEMENTOS VITAMÍNICOS A E B12 D3 PANTOTENATO DE CALCIO SUPLEMENTO DE RIBOFLAVINA BIOTINA ÁCIDO FÓLICO MONONITRATO DE TIAMINA CLORHIDRATO DE PIRIDOXINA COMPLEJO MENADIONA SÓDICA BISULFITO FUENTE DE ACTIVIDAD DE VITAMINA K SULFATO DE ZINC PROTEINATO DE ZINC SULFATO FERROSO PROTEINATO DE HIERRO SULFATO DE MANGANESO PROTEINATO DE MANGANESO SULFATO DE COBRE PROTEINATO DE COBRE YODATO DE CALCIO SELENITO DE SODIO PROTEINATO DE SELENIO COMPOSICIÓN NUTRICIONAL PROTEINA MIN 25.0 GRASA CRUDA MIN 12.0 FIBRA CRUDA MAX 4 CENIZA MAX 9 HUMEDAD MAX 12 0 MIN 0 8 MAX 1 3 CALCIO MIN 1 1 MAX 1 8	BULTO X 22,7 KG	47	$ 204.506,36	$ 9.611.798,92
3	2331101	COMIDA HÚMEDA PARA PERROS ADULTOS DE TODAS LAS RAZAS CARNE INGREDIENTES AGUA SUFICIENTE PARA PROCESO CARNE DE PAVO GLUTEN DE TRIGO VÍSCERAS DE CERDO ALMIDÓN DE MAÍZ MODIFICADO HARINA DE SOYA CONCENTRADO PROTEICO DE SOYA CLORURO DE POTASIO FOSFATO TRICÁLCICO SAL CLORURO DE COLINA COLOR CARAMELO SULFATO DE ZINC SULFATO FERROSO SUPLEMENTO DE VITAMINA E NIACINA SULFATO DE COBRE SULFATO DE MANGANESO MONONITRATO DE TIAMINA PANTONETATO DE CALCIO HIDROCLORURO DE PIRIDOXINA SUPLEMENTO DE VITAMINA B12 SUPLEMENTO DE RIBOFLAVINA SUPLEMENTO DE VITAMINA A YODURO DE POTASIO ÁCIDO FÓLICO SUPLEMENTO DE VITAMINA D3 BIOTINA SELENITO DE SODIO. COMPONENTE NUTRICIONAL PROTEÍNA CRUDA MIN 10 0 PROTEÍNA CRUDA MIN 10.0 % FIBRA CRUDA MAX 1.0% HUMEDAD MAX 82. 0% CENIZA MAX 3.0% CALCIO MIN-MAX 0,15% /0.55% FOSFORO MIN-MÁX 0,13% /0.40%	SOBRE X 100 GMS	30	$ 4.989,44	$ 149.683,20
TOTAL						$ 9.761.482,12

BALANCE GENERAL		
VALOR PARTIDA ASIGNADA RUBRO A-02-02-01-002-003	$ 9.763.056,00	
CONSUMO PARTIDA RUBRO A-02-02-01-002-003		$ 9.761.482,12
VALOR PENDIENTE DE EJECUCIÓN O REDUCCIÓN RUBRO A-02-02-01-002-003		$ 1.573,88
TOTAL	$ 9.763.056,00	$ 9.763.056,00

FIRMAS

Mayor. CARLOS ANDRES PEREZ TORO
Comandante Batallón de Despliegue Rápido N° 31

Autorizo

Sargento Segundo. BEDOYA PALACIOS CARLOS ANDRES
Suboficial de Logística BADRA 31

Elaboro: CS. MONCADA LOZANO JHOJAN FELIPE
Jefe de Forrajeria y Veterinaria BADRA 31

MINISTERIO DE DEFENSA NACIONAL
COMANDO GENERAL DE LAS FUERZAS MILITARES
EJÉRCITO NACIONAL
BATALLON DE ARTILLERIA DE CAMPAÑA No.7

viernes, 6 de marzo de 2026

PLAN DE INVERSIÓN No. 2026283008622923 / QUE EMITE EL COMANDO DEL BATALLON DE ARTILLERIA DE CAMPAÑA No.7, PARA LA EJECUCIÓN DEL CONTRATO N° 057 - CENACVIL-2025, CUYO OBJETO SUMINISTRO DE MATERIAL VETERINARIO Y SOSTENIMIENTO PARA CANINOS CORRESPONDIENTE A LA VIGENCIA FUTURA 2026, PARA LAS UNIDADES CENTRALIZADAS ADMINISTRATIVAMENTE POR LA CENACVIL.

OBJETO: SUMINISTRO DE MATERIAL VETERINARIO Y SOSTENIMIENTO PARA CANINOS CORRESPONDIENTE A LA VIGENCIA FUTURA 2026, PARA LAS UNIDADES CENTRALIZADAS ADMINISTRATIVAMENTE POR LA CENACVIL.

FECHA EJECUCION	06 DE NOVIEMBRE DE 2025 AL 30 DE JUNIO DE 2026
VALOR PARTIDA	$ 9.763.056,00
CONTRATISTA	VETERINARIA EL BURRO
REPRESENTANTE LEGAL	DIANA GIOVANNA YEPES RUBIO
NIT	35261900
CRP VF	826
FECHA CRP	7/01/26
SUPERVISOR DEL CONTRATO	Mayor. DAVID ALEJANDRO MARTINEZ MORENO
UNIDAD BENEFICIADA	BAACA7

BAACA7				
RUBRO	DESCRIPCIÓN RUBRO	MESES	SIGLA UNIDAD	VALOR
A-02-02-01-002-003	PRODUCTOS DE MOLINERÍA, ALMIDONES Y PRODUCTOS DERIVADOS DEL ALMIDÓN; OTROS PRODUCTOS ALIMENTICIOS	6	BAACA7	$ 9.763.056,00
	VALOR TOTAL			$ 9.763.056,00

02-02-01-002-003 PRODUCTOS DE MOLINERÍA, ALMIDONES Y PRODUCTOS DERIVADOS DEL ALMIDÓN; OTROS PRODUCTOS ALIMENTICIOS

ITEM	CÓDIGO DANE	DESCRIPCIÓN DEL BIEN Y/O SERVICIO	UNIDAD MEDIDA	CANTIDAD	VALOR UNITARIO	VALOR TOTAL
2	2331101	ALIMENTO COMPLETO PARA PERROS ADULTOS: INGREDIENTES MAÍZ Y/O SORGO HARINA DE CARNE Y HUESO HARINA PROTEICA DE POLLO HARINA DE PESCADO, HARINA DE SOYA Y/O CONCENTRADO PROTEICO DE SOYA ARROZ CONCENTRADO PROTEICO DE MAÍZ TRIGO GRASA ANIMAL Y/O ACEITE VEGETAL ESTABILIZADO CON ANTIOXIDANTES BHT SABORIZANTE A BASE DE MENUDENCIAS DE CERDO Y/O POLLO INULINA FOSFATO DE CALCIO SAL ARVEJA DESHIDRATADA ZANAHORIA DESHIDRATADA L LISINA DL METIONINA CARBONATO DE CALCIO CLORURO DE COLINA CLORURO DE POTASIO COLORES ARTIFICIALES ROJO 40 AMARILLO 5 AMARILLO 6 AZUL 2 NIACINA SUPLEMENTOS VITAMÍNICOS A E B12 D3 PANTOTENATO DE CALCIO SUPLEMENTO DE RIBOFLAVINA BIOTINA ÁCIDO FÓLICO MONONITRATO DE TIAMINA CLORHIDRATO DE PIRIDOXINA COMPLEJO MENADIONA SÓDICA BISULFITO FUENTE DE ACTIVIDAD DE VITAMINA K SULFATO DE ZINC PROTEINATO DE ZINC SULFATO FERROSO PROTEINATO DE HIERRO SULFATO DE MANGANESO PROTEINATO DE MANGANESO SULFATO DE COBRE PROTEINATO DE COBRE YODATO DE CALCIO SELENITO DE SODIO PROTEINATO DE SELENIO COMPOSICIÓN NUTRICIONAL PROTEINA MIN 25.0 GRASA CRUDA MIN 12.0 FIBRA CRUDA MAX 4 CENIZA MAX 9 HUMEDAD MAX 12 0 MIN 0 8 MAX 1 3 CALCIO MIN 1 1 MAX 1 8	BULTO X 22,7 KG	41	$ 204.506,36	$ 8.384.760,76
3	2331101	COMIDA HÚMEDA PARA PERROS ADULTOS DE TODAS LAS RAZAS CARNE INGREDIENTES AGUA SUFICIENTE PARA PROCESO CARNE DE PAVO GLUTEN DE TRIGO VÍSCERAS DE CERDO ALMIDÓN DE MAÍZ MODIFICADO HARINA DE SOYA CONCENTRADO PROTEICO DE SOYA CLORURO DE POTASIO FOSFATO TRICÁLCICO SAL CLORURO DE COLINA COLOR CARAMELO SULFATO DE ZINC SULFATO FERROSO SUPLEMENTO DE VITAMINA E NIACINA SULFATO DE COBRE SULFATO DE MANGANESO MONONITRATO DE TIAMINA PANTONETATO DE CALCIO HIDROCLORURO DE PIRIDOXINA SUPLEMENTO DE VITAMINA B12 SUPLEMENTO DE RIBOFLAVINA SUPLEMENTO DE VITAMINA A YODURO DE POTASIO ÁCIDO FÓLICO SUPLEMENTO DE VITAMINA D3 BIOTINA SELENITO DE SODIO. COMPONENTE NUTRICIONAL PROTEÍNA CRUDA MIN 10 0 PROTEÍNA CRUDA MIN 10.0 % FIBRA CRUDA MAX 1.0% HUMEDAD MAX 82. 0% CENIZA MAX 3.0% CALCIO MIN-MAX 0,15% /0.55% FOSFORO MIN-MÁX 0,13% /0.40% GRASA CRUDA MIN 12.0 FIBRA CRUDA MAX 4 CENIZA MAX 9 HUMEDAD MAX 12 0 MIN 0 8 MAX 1 3 CALCIO MIN 1 1 MAX 1 8	SOBRE X 100 GMS	31	$ 4.989,44	$ 154.672,64
		TOTAL				$ 8.539.433,40

BALANCE GENERAL		
VALOR PARTIDA ASIGNADA RUBRO A-02-02-01-002-003	$ 9.763.056,00	
CONSUMO PARTIDA RUBRO A-02-02-01-002-003		$ 8.539.433,40
VALOR A REDUCIR CANINO ROCA DE ENERO A JUNIO PENDIENTE DE BAJA POR MUERTE		$ 1.220.382,00
VALOR PENDIENTE DE EJECUCION O REDUCCION RUBRO A-02-02-01-002-003		$ 3.240,60
TOTAL .	$ 9.763.056,00	$ 9.763.056,00

FIRMAS

Mayor. SANDOVAL MERIÑO ILCO DAVID
Ejecutivo y Segundo Comandante BAACA7

Autentica:

Sargento Viceprimero. NARVAEZ CASTAÑEDA DIEGO
Suboficial de Logistica S4 (E) BAACA7

Elaboro: SV. Romulo Romero
Jefe de Remonta y Veterinaria BAACA7

MINISTERIO DE DEFENSA NACIONAL
COMANDO GENERAL DE LAS FUERZAS MILITARES
EJÉRCITO NACIONAL
BATALLON DE ARTILLERIA DE CAMPAÑA No 7

FECHA: 06 DE MARZO DEL 2026

PLAN DE INVERSIÓN No. **20262830086230937** QUE EMITE EL COMANDO DEL BATALLON DE ARTILLERIA DE CAMPAÑA No.7, PARA LA EJECUCIÓN DEL CONTRATO N° 057 - CENACVIL-2025, CUYO OBJETO SUMINISTRO DE MATERIAL VETERINARIO Y SOSTENIMIENTO PARA CANINOS CORRESPONDIENTE A LA VIGENCIA FUTURA 2026, PARA LAS UNIDADES CENTRALIZADAS ADMINISTRATIVAMENTE POR LA CENACVIL.

OBJETO: SUMINISTRO DE MATERIAL VETERINARIO Y SOSTENIMIENTO PARA CANINOS CORRESPONDIENTE A LA VIGENCIA FUTURA 2026, PARA LAS UNIDADES CENTRALIZADAS ADMINISTRATIVAMENTE POR LA CENACVIL.

FECHA EJECUCIÓN	06 DE NOVIEMBRE DE 2025 AL 30 DE JUNIO DE 2026
VALOR PARTIDA	$ 6.548.256,00
CONTRATISTA	VETERINARIA EL BURRO
REPRESENTANTE LEGAL	DIANA GIOVANNA YEPES RUBIO
NIT	35261900
CRP VF	826
FECHA CRP	7/01/26
SUPERVISOR DEL CONTRATO	Mayor. DAVID ALEJANDRO MARTINEZ MORENO
UNIDAD BENEFICIADA	BAACA7

BAACA7

RUBRO	DESCRIPCION RUBRO	MESES	SIGLA UNIDAD	VALOR
A-02-02-01-003-005	OTROS PRODUCTOS QUÍMICOS, FIBRAS ARTIFICIALES (O FIBRAS INDUSTRIALES HECHAS POR EL HOMBRE).	6	BAACA7	6.309.120,00
A-02-02-01-004-008	APARATOS MÉDICOS, INSTRUMENTOS ÓPTICOS Y DE PRECISIÓN, RELOJES RC 10	6	BAACA7	239.136,00
	VALOR TOTAL			6.548.256,00

ARTICULO PRESUPUESTAL (SIIF NACIÓN)	DESCRIPCIÓN DEL RUBRO	RECURSO	UNIDAD BENEFICIADA	VALOR PARTIDA	SALDO
A-02-02-01-003-005	OTROS PRODUCTOS QUÍMICOS, FIBRAS ARTIFICIALES (O FIBRAS INDUSTRIALES HECHAS POR EL HOMBRE).	10	BAACA7	6.309.120,00	790.738,66
A-02-02-01-004-008	APARATOS MÉDICOS, INSTRUMENTOS ÓPTICOS Y DE PRECISIÓN, RELOJES	10	BAACA7	239.136,00	30.537,76
	TOTALES			6.548.256,00	821.276,42

BAACA7

A-02-02-01-003-005 OTROS PRODUCTOS QUIMICOS, FIBRAS ARTIFICIALES (O FIBRAS INDUSTRIALES HECHAS POR EL HOMBRE).

ÍTEM	CÓDIGO DANE	DESCRIPCIÓN DEL BIEN Y/O SERVICIO	UNIDAD MEDIDA	CANTIDAD	VALOR UNITARIO	VALOR TOTAL
103	3526201	FLURALANER (MICRONIZADO) 136.4MG, EXCIPIENTES CSP 10 G, PERROS DE 20 A 40 KG. TABLETA 1000 MG.	TABLETA	14	$ 144.296,35	2.020.148,90
187	3526201	SOLUCION DE CLORURO DE SODIO 0,9 G,AGUA PARA INYECCION C.S.P 100 ML BOLSA X 500 CC.	BOLSA X500 CC.	31	$ 5.780,65	179.200,15
218	3526201	VACUNA: CONTRA BORDETELLABRONCHISEPTICA, EXTRACTO ANTIGÉNICO SIN ADYUVANTE OBTENIDO A PARTIR DE CÉLULAS DE BORDETTELLA BRONCHISEPTICA, QUE SE RECOMIENDA PARA LA PREVENCIÓN Y CONTROL DE LA TRAQUEOBRONQUITIS INFECCIOSA CANINA (TBI) "TOS DE PERRERA".	UNIDAD.	7	$ 40.363,25	282.542,75
220	3526201	VITAMINA B1 600 MCG; VITAMINA B2 3 MG; VITAMINA B6 4 MG; VITAMINA B12 30 MCG; NIACINAMIDA 10 MG; FLUOR MÁXIMO 0 %; CALCIO MÍNIMO 10 %; FÓSFORO MÍNIMO 6 %; VITAMINA D3 5.000 UI; VITAMINA A 50 UI; VEHÍCULO CSP 1 ML	FRASCO X 250 ML	7	$ 51.170,37	358.192,59
260	3526201	SHAMPOO: Antimicótico tópico en forma de champú a base de ketoconazol al 2%.	FRASCO X 500 ml	7	$ 98.020,41	686.142,87
284	3526201	Hemotitan frasco 1 lt - UNIDAD Vitamina B1 (Mín.)1.500 mgVitamina B12 (Mín.)15.000 mcgVitamina B2 (Mín.)1.500 mgVitamina B6 (Mín.)1.200 mgVitamina K3 (Mín.) 250 mgÁcido Fólico (Mín.)5.000 mgÁcido Nicotínico (Mín.)1.200 mgCobalto (Mín.)100 mgCobre (Mín.)500 mgHierro (Mín.)4.500 mgPantotenato de Calcio (Mín.)1.200 mgZinc (Mín.)5.000 mgGlucosa Mín.)200 g	UNIDAD	7	$ 217.164,55	1.520.151,85
316	3526201	Collar para perros - UNIDAD Collar de 65 cm contiene: 1 g de Deltametrina	UNIDAD	7	$ 67.428,89	472.002,23
					TOTAL	5.518.381,34

BAACA

APARATOS MEDICOS, INSTRUMENTOS OPTICOS Y DE PRECISION, RELOJES

ITEM	CÓDIGO DANE	DESCRIPCIÓN DEL BIEN Y/O SERVICIO	UNIDAD MEDIDA	CANTIDAD	VALOR UNITARIO	VALOR TOTAL
323	3526201	ESPARADRAPO DE TELA TIPO HOSPITALARIO, TELA, CAUCHO NATURAL, OXIDO DE ZINC, RESINAS, LANOLINA, PLASTIFICANTE Y ANTIOXIDANTE. TARRO X 5 ROLLOS (1 DE 1", 2 DE 2", 1 DE 3" Y 1 DE 4")	TARRO X 5 ROLLOS	1	$ 103.968,14	103.968,14
334	4815003	VENOCLISIS MACROGOTEO CON PUERTO EN Y	UNIDAD	8	$ 1.767,61	14.140,88
335	3526201	GUANTES DE NITRILO TALLA M	CAJA X 100 UN	2	$ 45.244,61	90.489,22
					TOTAL	208.598,24
					VALOR TOTAL	5.726.978,58

BALANCE GENERAL		
VALOR PARTIDA		
VALOR ASIGNADO RUBRO A-02-02-01-003-005	6.309.120,00	
VALOR ASIGNADO RUBRO A-02-02-01-004-008	$ 239.136,00	
REDUCCIÓN ENERO A JUNIO RUBRO A-02-02-01-003-005 CANINO ROCA PENDIENTE BAJA POR MUERTE. "PERITONITIS"		$ 788.640,00
REDUCCIÓN ENERO A JUNIO RUBRO A-02-02-01-004-008 CANINO ROCA PENDIENTE BAJA POR MUERTE. "PERITONITIS"		$ 29.892,00
VALOR EJECUTADO RUBRO A-02-02-01-003-005		$ 5.518.381,34
VALOR EJECUTADO RUBRO A-02-02-01-004-008		$ 208.598,24
VALOR PENDIENTE REDUCCION RUBRO A-02-02-01-003-005		$ 2.098,66
VALOR PENDIENTE REDUCCION RUBRO A-02-02-01-004-008		$ 645,76
TOTAL	$ 6.548.256,00	$ 6.548.256,00

Mayor. SANDOVAL MERINO ILCO DAVID
Ejecutivo y Segundo Comandante BAACA7

Autentica:

Sargento Viceprimero. NARVAEZ CASTAÑEDA DIEGO
Suboficial de Logistica S4 (E) BAACA7

Elaboro: SV. Romulo Romero
Jefe de Remonta y Veterinaria BAACA7

MINISTERIO DE DEFENSA NACIONAL
COMANDO GENERAL DE LAS FUERZAS MILITARES
EJÉRCITO NACIONAL
BATALLON DE INFANTERIA DE SELVA N°30 "Gral. Alfredo Vasquez Cobo"

viernes, 6 de marzo de 2026

PLAN DE INVERSIÓN No. 2026296007762743 / QUE EMITE EL COMANDO DEL BATALLON DE INFANTERIA DE SELVA N°30 "Gral. Alfredo Vasquez Cobo", PARA LA EJECUCIÓN DEL CONTRATO N° 057 - CENACVIL-2025, CUYO OBJETO SUMINISTRO DE MATERIAL VETERINARIO Y SOSTENIMIENTO PARA CANINOS CORRESPONDIENTE A LA VIGENCIA FUTURA 2026, PARA LAS UNIDADES CENTRALIZADAS ADMINISTRATIVAMENTE POR LA CENACVIL.

OBJETO SUMINISTRO DE MATERIAL VETERINARIO Y SOSTENIMIENTO PARA CANINOS CORRESPONDIENTE A LA VIGENCIA FUTURA 2026, PARA LAS UNIDADES CENTRALIZADAS ADMINISTRATIVAMENTE POR LA CENACVIL.

FECHA EJECUCIÓN	06 DE NOVIEMBRE DE 2025 AL 30 DE JUNIO DE 2026
VALOR PARTIDA	$ 9.763.056,00
CONTRATISTA	VETERINARIA EL BURRO
REPRESENTANTE LEGAL	DIANA GIOVANNA YEPES RUBIO
NIT	35261900
CRP VF	826
FECHA CRP	7/01/2026
SUPERVISOR DEL CONTRATO	Mayor. DAVID ALEJANDRO MARTINEZ MORENO
UNIDAD BENEFICIADA	BIAVA

BIAVA

RUBRO	DESCRIPCIÓN RUBRO	MESES	SIGLA UNIDAD	VALOR
A-02-02-01-002-003	PRODUCTOS DE MOLINERÍA, ALMIDONES Y PRODUCTOS DERIVADOS DEL ALMIDÓN; OTROS PRODUCTOS ALIMENTICIOS	6	BIAVA	$ 9.763.056,00
VALOR TOTAL				$ 9.763.056,00

02-02-01-002-003 PRODUCTOS DE MOLINERÍA, ALMIDONES Y PRODUCTOS DERIVADOS DEL ALMIDÓN; OTROS PRODUCTOS ALIMENTICIOS

ÍTEM	CODIGO DANE	DESCRIPCIÓN DEL BIEN Y/O SERVICIO	UNIDAD MEDIDA	CANTIDAD	VALOR UNITARIO	VALOR TOTAL
2	2331101	ALIMENTO COMPLETO PARA PERROS ADULTOS: INGREDIENTES MAÍZ Y/O SORGO HARINA DE CARNE Y HUESO HARINA PROTEICA DE POLLO HARINA DE PESCADO, HARINA DE SOYA Y/O CONCENTRADO PROTEICO DE SOYA ARROZ CONCENTRADO PROTEICO DE MAÍZ TRIGO GRASA ANIMAL Y/O ACEITE VEGETAL ESTABILIZADO CON ANTIOXIDANTES BHT SABORIZANTE A BASE DE MENUDENCIAS DE CERDO Y/O POLLO INULINA FOSFATO DE CALCIO SAL ARVEJA DESHIDRATADA ZANAHORIA DESHIDRATADA L LISINA DL METIONINA CARBONATO DE CALCIO CLORURO DE COLINA CLORURO DE POTASIO COLORES ARTIFICIALES ROJO 40 AMARILLO 5 AMARILLO 6 AZUL 2 NIACINA SUPLEMENTOS VITAMÍNICOS A E B12 D3 PANTOTENATO DE CALCIO SUPLEMENTO DE RIBOFLAVINA BIOTINA ÁCIDO FÓLICO MONONITRATO DE TIAMINA CLORHIDRATO DE PIRIDOXINA COMPLEJO MENADIONA SÓDICA BISULFITO FUENTE DE ACTIVIDAD DE VITAMINA K SULFATO DE ZINC PROTEINATO DE ZINC SULFATO FERROSO PROTEINATO DE HIERRO SULFATO DE MANGANESO PROTEINATO DE MANGANESO SULFATO DE COBRE PROTEINATO DE COBRE YODATO DE CALCIO SELENITO DE SODIO PROTEINATO DE SELENIO COMPOSICIÓN NUTRICIONAL PROTEINA MIN 25.0 GRASA CRUDA MIN 12.0 FIBRA CRUDA MAX 4 CENIZA MAX 9 HUMEDAD MAX 12 0 MIN 0 8 MAX 1 3 CALCIO MIN 1 1 MAX 1 8	BULTO X 22,7 KG	35	$ 204.506,36	$ 7.157.722,60
3	2331101	COMIDA HÚMEDA PARA PERROS ADULTOS DE TODAS LAS RAZAS CARNE INGREDIENTES AGUA SUFICIENTE PARA PROCESO CARNE DE PAVO GLUTEN DE TRIGO VÍSCERAS DE CERDO ALMIDÓN DE MAÍZ MODIFICADO HARINA DE SOYA CONCENTRADO PROTEICO DE SOYA CLORURO DE POTASIO FOSFATO TRICÁLCICO SAL CLORURO DE COLINA COLOR CARÁMELO SULFATO DE ZINC SULFATO FERROSO SUPLEMENTO DE VITAMINA E NIACINA SULFATO DE COBRE SULFATO DE MANGANESO MONONITRATO DE TIAMINA PANTONETATO DE CALCIO HIDROCLORURO DE PIRIDOXINA SUPLEMENTO DE VITAMINA B12 SUPLEMENTO DE RIBOFLAVINA SUPLEMENTO DE VITAMINA A YODURO DE POTASIO ÁCIDO FÓLICO SUPLEMENTO DE VITAMINA D3 BIOTINA SELENITO DE SODIO. COMPONENTE NUTRICIONAL PROTEÍNA CRUDA MIN 10 0 PROTEÍNA CRUDA MIN 10.0 % FIBRA CRUDA MAX 1.0% HUMEDAD MAX 82. 0% CENIZA MAX 3.0% CALCIO MIN-MAX 0,15% /0.55% FOSFORO MIN-MÁX 0,13% /0.40% GRASA CRUDA MIN 12.0 FIBRA CRUDA MAX 4 CENIZA MAX 9 HUMEDAD MAX 12 0 MIN 0 8 MAX 1 3 CALCIO MIN 1 1 MAX 1 8	SOBRE X 100 GMS	32	$ 4.989,44	$ 159.662,08
TOTAL						$ 7.317.384,68

BALANCE GENERAL		
VALOR PARTIDA ASIGNADA RUBRO A-02-02-01-002-003	$ 9.763.056,00	
CONSUMO PARTIDA RUBRO A-02-02-01-002-003		$ 7.317.384,68
VALOR A REDUCIR CANINOS ROBIN Y TUCSON DE ENERO A JUNIO DADOS DE BAJA MEDIANTE ACTO ADMINISTRATIVO		$ 2.440.764,00
VALOR PENDIENTE DE EJECUCION O REDUCCION RUBRO A-02-02-01-002-003		$ 4.907,32
TOTAL	$ 9.763.056,00	$ 9.763.056,00

NOTA: se solicita la reduccion de 02 semovientes los cuales fueron dados de baja mediante las siguientes resoluciones
ROBIN ACTO ADMINISTRATIVO 003 2025 INVENTARIO N°8004030000000000002636234 SALIDA BIENES 15/10/2025
TUCSON ACTO ADMINISTRATIVO 004 2025 INVENTARIO N°8004030000000000002824942 SALIDA BIENES 15/12/2025

FIRMAS

Mayor. VICTOR ALFONSO SOTO AGUIRRE
Ejecutivo y Segundo Comandante Batallon de Infanteria de Selva N°30

Autentica:

Sargento Viceprimero: MAIKO BORJA GALLEGO
Suboficial de Logistica Batallon de Infanteria de Selva N°30

Elaboro: SV. MAIKO BORJA
Jefe de Remonta y Veterinaria BIAVA

MINISTERIO DE DEFENSA NACIONAL
COMANDO GENERAL DE LAS FUERZAS MILITARES
EJÉRCITO NACIONAL
BATALLON DE INFANTERIA DE SELVA N°30 "Gral. Alfredo Vasquez Cobo"

FECHA: 06 DE MARZO DEL 2026

PLAN DE INVERSIÓN No. 20262980077634I3 / QUE EMITE EL COMANDO DEL BATALLON DE INFANTERIA DE SELVA N°30 "Gral. Alfredo Vasquez Cobo", PARA LA EJECUCIÓN DEL CONTRATO N° 057 - CENACVIL-2025, CUYO OBJETO SUMINISTRO DE MATERIAL VETERINARIO Y SOSTENIMIENTO PARA CANINOS CORRESPONDIENTE A LA VIGENCIA FUTURA 2026, PARA LAS UNIDADES CENTRALIZADAS ADMINISTRATIVAMENTE POR LA CENACVIL.

OBJETO SUMINISTRO DE MATERIAL VETERINARIO Y SOSTENIMIENTO PARA CANINOS CORRESPONDIENTE A LA VIGENCIA FUTURA 2026, PARA LAS UNIDADES CENTRALIZADAS ADMINISTRATIVAMENTE POR LA CENACVIL.

FECHA EJECUCIÓN	06 DE NOVIEMBRE DE 2025 AL 30 DE JUNIO DE 2026
VALOR PARTIDA	$ 6.548.256,00
CONTRATISTA	VETERINARIA EL BURRO
REPRESENTANTE LEGAL	DIANA GIOVANNA YEPES RUBIO
NIT	35261900
CRP VF	826
FECHA CRP	7/01/2026
SUPERVISOR DEL CONTRATO	Mayor. DAVID ALEJANDRO MARTINEZ MORENO
UNIDAD BENEFICIADA	BIAVA

BIAVA				
RUBRO	DESCRIPCIÓN RUBRO	MESES	SIGLA UNIDAD	VALOR
A-02-02-01-003-005	OTROS PRODUCTOS QUÍMICOS, FIBRAS ARTIFICIALES (O FIBRAS INDUSTRIALES HECHAS POR EL HOMBRE).	6	BIAVA	6.309.120,00
A-02-02-01-004-008	APARATOS MÉDICOS, INSTRUMENTOS ÓPTICOS Y DE PRECISIÓN, RELOJES RC 10	6	BIAVA	239.136,00
VALOR TOTAL				6.548.256,00

ARTÍCULO PRESUPUESTAL (SIIF NACIÓN)	DESCRIPCIÓN DEL RUBRO	RECURSO	UNIDAD BENEFICIADA	VALOR PARTIDA	SALDO
A-02-02-01-003-005	OTROS PRODUCTOS QUÍMICOS, FIBRAS ARTIFICIALES (O FIBRAS INDUSTRIALES HECHAS POR EL HOMBRE).	10	BIAVA	6.309.120,00	1.577.463,26
A-02-02-01-004-008	APARATOS MÉDICOS, INSTRUMENTOS ÓPTICOS Y DE PRECISIÓN, RELOJES	10	BIAVA	239.136,00	60.396,21
TOTALES				6.548.256,00	1.637.859,47

BIAVA

A-02-02-01-003-005 OTROS PRODUCTOS QUÍMICOS, FIBRAS ARTIFICIALES (O FIBRAS INDUSTRIALES HECHAS POR EL HOMBRE).

ITEM	CÓDIGO DANE	DESCRIPCIÓN DEL BIEN Y/O SERVICIO	UNIDAD MEDIDA	CANTIDAD	VALOR UNITARIO	VALOR TOTAL
63	3526201	CLOTRIMAZOL 1.00 GR, NEOMICINA 0.50 GR, BETAMETAZONA 0.04 GR, CREMA X 100 GR.	CREMA X 100 GR	12	59.580,05	714.960,60
67	3526201	COUMAPHOS 1 G, BARRA JABON ECTOPARASITICIDA X 100 G	BARRA JABON X 100 GM	12	15.041,43	180.497,16
70	3526201	DESINFECTANTE FENOLICO NO TOXICO, COMPUESTO POR ACEITES CREOSOTADOS DERIVADOS DE LA HULLA 43G(CRESOLES 17,2%), EXCIPIENTES: ACEITE DE RICINO, COLOFONIA, HIDROXIDO DE SODIO Y AGUA.	GARRAFA * 3800 CC	3	95.171,73	285.515,19
114	3526201	GUAYACOLATO DE GLICERILO 50 MG	FRASCO X500ML	10	71.146,93	711.469,30
150	3526201	OMEPRAZOL 20 MG. CAJA POR 10 CÁPSULAS.	CAJA POR 10 CÁPSULAS	17	5.974,63	101.568,71
187	3526201	SOLUCIÓN DE CLORURO DE SODIO 0,9 G,AGUA PARA INYECCION C.S.P 100 ML BOLSA X 500 CC.	BOLSA X500 CC.	24	5.780,65	138.735,60
216	3526201	VACUNA PENTAVALENTE CANINA CONTRA MOQUILLO HEPATITIS PARAINFLUENZA LEPTOSPIROSIS PARVOVIROSIS FRASCO X DOSIS	FRASCO X DOSIS	12	40.607,06	487.284,72
220	3526201	VITAMINA B1 500 MCG; VITAMINA B2 3 MG; VITAMINA B5 4 MG; VITAMINA B12 30 MCG; NIACINAMIDA 10 MG; FLUOR MÁXIMO 0 %; CALCIO MÍNIMO 10 %; FÓSFORO MÍNIMO 6 %; VITAMINA D3 5.000 UI; VITAMINA A 50 UI; VEHÍCULO CSP 1 ML	FRASCO X 250 ML	10	51.170,37	511.703,70
234	3526201	GENTAMICINA OTICA SIN DEXAMETASONA, Gentamicina Solución Oftálmica 0.3%	Caja Con Frasco Con 10 mL.	10	10.574,46	105.744,60

283	3526201	Shampoo Keto clean - UNIDAD Ketoconazol 2%. El Ketoconazol es un fármaco antimicótico azólico, de la clase imidazol, en la cual se encuentran Clotrimazol, Miconazol, Econazol, Oxiconazol, Sulconazol, Bifonazol, Tioconazol, Fluconazol e Itraconazol	UNIDAD	10	35.580,34	355.803,40
284	3526201	Hemolitan frasco 1 lt - UNIDAD Vitamina B1 (Min.)1.500 mgVitamina B12 (Min.)15.000 mcgVitamina B2 (Min.)1.500 mgVitamina B6 (Min.)1.200 mgVitamina K3 (Min.)250 mgÁcido Fólico (Min.)5.000 mgÁcido Nicotínico (Min.)1.200 mgCobalto (Min.)100 mgCobre (Min.) 500 mgHierro (Min.)4.500 mgPantotenato de Calcio (Min.)1.200 mgZinc (Min.) 5.000 mgGlucosa (Min.)200 g	UNIDAD	4	217.164,55	868.658,20
316	3526201	Collar para perros - UNIDAD Collar de 65 cm contiene: 1 g de Deltametrina	UNIDAD	4	67.428,89	269.715,56
					TOTAL	4.731.656,74

BIAVA						
APARATOS MÉDICOS, INSTRUMENTOS ÓPTICOS Y DE PRECISIÓN, RELOJES						
ÍTEM	CÓDIGO DANE	DESCRIPCIÓN DEL BIEN Y/O SERVICIO	UNIDAD MEDIDA	CANTIDAD	VALOR UNITARIO	VALOR TOTAL
322	4815003	EQUIPO PARA TRANSFUSION SANGUINEA, UTILIZADO PARA LA ADMINISTRACIÓN O TRANSFUSIÓN DE SANGRE, SUS HEMOCOMPONENTES Y/Ó SUS DERIVADOS CON FILTRO DE 200 MICRON PARA RETENER COÁGULOS Y RESTOS CELULARES DISPOSITIVO DE PERFORACIÓN DE 20 GOTAS POR ML, Y CON ERGULADOR DE GOTEO DE PRESICIÓN. EMPACADO EN PAPEL GRADO MÉDICO Y FILM, ESTERILIZADAS CON OXIDO DE ETILENO.	UNIDAD	13	5.373,94	69.861,22
334	4815003	VENOCLISIS MACROGOTEO CON PUERTO EN Y	UNIDAD	36	1.767,61	63.633,96
335	4815003	GUANTES DE NITRILO TALLA M	CAJA X 100 UN	1	45.244,61	45.244,61
					TOTAL	178.739,79
				VALOR TOTAL		4.910.396,53

BALANCE GENERAL		
VALOR PARTIDA		
VALOR ASIGNADO RUBRO A-02-02-01-003-005	6.309.120,00	
VALOR ASIGNADO RUBRO A-02-02-01-004-008	$ 239.136,00	
REDUCCIÓN ENERO A JUNIO RUBRO A-02-02-01-003-005 CANIOS ROBIN Y TUCSON DADOS DE BAJA MEDIANTE ACTO ADMINISTRATIVO		$ 1.577.280,00
REDUCCIÓN ENERO A JUNIO RUBRO A-02-02-01-004-008 CANIOS ROBIN Y TUCSON DADOS DE BAJA MEDIANTE ACTO ADMINISTRATIVO		$ 59.784,00
VALOR EJECUTADO RUBRO A-02-02-01-003-005		$ 4.731.656,74
VALOR EJECUTADO RUBRO A-02-02-01-004-008		$ 178.739,79
VALOR PENDIENTE REDUCCION RUBRO A-02-02-01-003-005		$ 183,26
VALOR PENDIENTE REDUCCION RUBRO A-02-02-01-004-008		$ 612,21
TOTAL	$ 6.548.256,00	$ 6.548.256,00

NOTA: se solicita la reducion de 02 semovientes los cuales fueron dados de baja mediante las siguientes resoluciones
ROBIN ACTO ADMINISTRATIVO 003 2025 INVENTARIO N°8004030000000000002836234 SALIDA BIENES 15/10/2025
TUCSON ACTO ADMINISTRATIVO 004 2025 INVENTARIO N°8004030000000000002824942 SALIDA BIENES 15/12/2025

FIRMAS

Mayor. VICTOR ALFONSO SOTO AGUIRRE
Ejecutivo y Segundo Comandante Batallon de Infanteria de Selva N°30

Autentica:

Sargento Viceprimero: MAIKO BORJA GALLEGO
Suboficial de Logistica Batallon de Infanteria de Selva N°30

Elaboro: SV. MAIKO BORJA
Jefe de Remonta y Veterinaria BIAVA

MINISTERIO DE DEFENSA NACIONAL
COMANDO GENERAL DE LAS FUERZAS MILITARES
EJÉRCITO NACIONAL
BATALLON DE INGENIEROS DE DESMINADO HUMANITARIO No4

FECHA: 06 DE MARZO DEL 2026

PLAN DE INVERSIÓN No. __000011367____/ QUE EMITE EL COMANDO DEL BATALLON DE INGENIEROS DE DESMINADO HUNAMITARIO No.4 "CT. DIEGO FERNANDO CORTES CARDONA", PARA LA EJECUCIÓN DEL CONTRATO N° 057 - CENACVIL-2025, CUYO OBJETO SUMINISTRO DE MATERIAL VETERINARIO Y SOSTENIMIENTO PARA CANINOS CORRESPONDIENTE A LA VIGENCIA FUTURA 2026, PARA LAS UNIDADES CENTRALIZADAS ADMINISTRATIVAMENTE POR LA CENACVIL.

OBJETO SUMINISTRO DE MATERIAL VETERINARIO Y SOSTENIMIENTO PARA CANINOS CORRESPONDIENTE A LA VIGENCIA FUTURA 2026, PARA LAS UNIDADES CENTRALIZADAS ADMINISTRATIVAMENTE POR LA CENACVIL.

FECHA EJECUCIÓN	06 DE NOVIEMBRE DE 2025 AL 30 DE JUNIO DE 2026
VALOR PARTIDA	$ 2.440.764,00
CONTRATISTA	VETERINARIA EL BURRO
REPRESENTANTE LEGAL	DIANA GIOVANNA YEPES RUBIO
NIT	35261900
CRP VF	826
FECHA CRP	7/01/2026
SUPERVISOR DEL CONTRATO	Mayor. DAVID ALEJANDRO MARTINEZ MORENO
UNIDAD BENEFICIADA	BIDEH4

BIDEH4				
RUBRO	DESCRIPCIÓN RUBRO	MESES	SIGLA UNIDAD	VALOR
A-02-02-01-002-003	PRODUCTOS DE MOLINERÍA, ALMIDONES Y PRODUCTOS DERIVADOS DEL ALMIDÓN; OTROS PRODUCTOS ALIMENTICIOS	6	BIDEH4	$ 2.440.764,00
VALOR TOTAL				$ 2.440.764,00

02-02-01-002-003 PRODUCTOS DE MOLINERÍA, ALMIDONES Y PRODUCTOS DERIVADOS DEL ALMIDÓN; OTROS PRODUCTOS ALIMENTICIOS						
ÍTEM	CÓDIGO DANE	DESCRIPCIÓN DEL BIEN Y/O SERVICIO	UNIDAD MEDIDA	CANTIDAD	VALOR UNITARIO	VALOR TOTAL
2	2331101	ALIMENTO COMPLETO PARA PERROS ADULTOS: INGREDIENTES MAÍZ Y/O SORGO HARINA DE CARNE Y HUESO HARINA PROTEICA DE POLLO HARINA DE PESCADO, HARINA DE SOYA Y/O CONCENTRADO PROTEICO DE SOYA ARROZ CONCENTRADO PROTEICO DE MAÍZ TRIGO GRASA ANIMAL Y/O ACEITE VEGETAL ESTABILIZADO CON ANTIOXIDANTES BHT SABORIZANTE A BASE DE MENUDENCIAS DE CERDO Y/O POLLO INULINA FOSFATO DE CALCIO SAL ARVEJA DESHIDRATADA ZANAHORIA DESHIDRATADA L LISINA DL METIONINA CARBONATO DE CALCIO CLORURO DE COLINA CLORURO DE POTASIO COLORES ARTIFICIALES ROJO 40 AMARILLO 5 AMARILLO 6 AZUL 2 NIACINA SUPLEMENTOS VITAMÍNICOS A E B12 D3 PANTOTENATO DE CALCIO SUPLEMENTO DE RIBOFLAVINA BIOTINA ÁCIDO FÓLICO MONONITRATO DE TIAMINA CLORHIDRATO DE PIRIDOXINA COMPLEJO MENADIONA SÓDICA BISULFITO FUENTE DE ACTIVIDAD DE VITAMINA K SULFATO DE ZINC PROTEINATO DE ZINC SULFATO FERROSO PROTEINATO DE HIERRO SULFATO DE MANGANESO PROTEINATO DE MANGANESO SULFATO DE COBRE PROTEINATO DE COBRE YODATO DE CALCIO SELENITO DE SODIO PROTEINATO DE SELENIO COMPOSICIÓN NUTRICIONAL PROTEINA MIN 25.0 GRASA CRUDA MIN 12.0 FIBRA CRUDA MAX 4 CENIZA MAX 9 HUMEDAD MAX 12.0 MIN 0.8 MAX 1.3 CALCIO MIN 1.1 MAX 1.9.	BULTO X 22,7 KG	11	$ 204.506,36	$ 2.249.569,96

6	2331101	COMIDA HUMEDA PARA PERROS PAVO-POLLO INGREDIENTES AGUA SUFICIENTE PARA PROCESO, CARNE DE POLLO, CARNE DE PAVO, VISCERAS DE CERDO, GLUTEN DE TRIGO, HARINA DE SOYA, ALMIDON DE MAIZ MODIFICADO, TOCINO (PRESERVADO CON NITRITO DE SODIO), SAL, CLORURO DE POTASIO, COLORANTES (CARAMELO, DIOXIDO DE TITANIO), FOSFATO DE CALCIO, CLORURO DE COLINA, CARBONATO DE CALCIO, SULFATO DE ZINC, SUPLEMENTO DE VITAMINA E, SULFATO FERROSO, NIACINA, SULFATO DE COBRE, MONONITRATO DE TIAMINA, SULFATO DE MANGANESO, PANTOTENATO DE CALCIO, HIDROCLORURO DE PIRIDOXINA, SUPLEMENTO DE VITAMINA B-12 SUPLEMENTO DE RIBOFLAVINA, SUPLEMENTO DE VITAMINA A, YODURO DE POTASIO, ÁCIDO FÓLICO, SUPLEMENTO DE VITAMINA D-3 BIOTINA, SELENITO DE SODIO COMPONENTE NUTRICIONAL PROTEINA CRUDA (MIN) 10 % GRASA CRUDA MIN. 3.0% FIBRA CRUDA (MAX) 1.5 % HUMEDAD (MAX) 80.0% CENIZA MAX 3,5 %	TARRO X 374	15	$ 12.725,03	$ 190.876,20
TOTAL						$ 2.440.446,16

BALANCE GENERAL		
VALOR PARTIDA ASIGNADA RUBRO A-02-02-01-002-003	$ 2.440.764,00	
CONSUMO PARTIDA RUBRO A-02-02-01-002-003		$ 2.440.446,16
VALOR PENDIENTE DE EJECUCIÓN O REDUCCIÓN RUBRO A-02-02-01-002-003		$ 317,84
TOTAL	$ 2.440.764,00	$ 2.440.764,00

FIRMAS

Mayor. LOMBANA PUENTES EDOARDO JULIO
Ejecutivo y Segundo Comandante BIDEH4

Auténtico

Teniente: GALVIS GONGORA NATALIA
Oficial de Logística BIDEH4

Elaboró: S.S. Vivian Barrera
Suboficial Herrera y Veterinaria BIDEH4

MINISTERIO DE DEFENSA NACIONAL
COMANDO GENERAL DE LAS FUERZAS MILITARES
EJÉRCITO NACIONAL
BATALLON DE INGENIEROS DE DESMINADO HUMANITARIO No4

FECHA: 06 DE MARZO DEL 2026

PLAN DE INVERSIÓN No. _00011364__/ QUE EMITE EL COMANDO DEL BATALLON DE INGENIEROS DE DESMINADO HUMANITARIO No.4 "CT. DIEGO FERNANDO CORTES CARDONA", PARA LA EJECUCIÓN DEL CONTRATO N° 057 - CENACVIL-2025, CUYO OBJETO ES EL SUMINISTRO DE MATERIAL VETERINARIO Y SOSTENIMIENTO PARA CANINOS CORRESPONDIENTE A LA VIGENCIA FUTURA 2026, PARA LAS UNIDADES CENTRALIZADAS ADMINISTRATIVAMENTE POR LA CENACVIL.

OBJETO SUMINISTRO DE MATERIAL VETERINARIO Y SOSTENIMIENTO PARA CANINOS CORRESPONDIENTE A LA VIGENCIA FUTURA 2026, PARA LAS UNIDADES CENTRALIZADAS ADMINISTRATIVAMENTE POR LA CENACVIL.

FECHA EJECUCIÓN	06 DE NOVIEMBRE DE 2025 AL 30 DE JUNIO DE 2026
VALOR PARTIDA	$ 1.637.064,00
CONTRATISTA	VETERINARIA EL BURRO
REPRESENTANTE LEGAL	DIANA GIOVANNA YEPES RUBIO
NIT	35261900
CRP VF	828
FECHA CRP	7/01/2026
SUPERVISOR DEL CONTRATO	Mayor. DAVID ALEJANDRO MARTINEZ MORENO
UNIDAD BENEFICIADA	BIDEH4

BIDEH4				
RUBRO	DESCRIPCIÓN RUBRO	MESES	SIGLA UNIDAD	VALOR
A-02-02-01-003-005	OTROS PRODUCTOS QUÍMICOS, FIBRAS ARTIFICIALES (O FIBRAS INDUSTRIALES HECHAS POR EL HOMBRE).	6	BIDEH4	1.577.280,00
A-02-02-01-004-008	APARATOS MÉDICOS, INSTRUMENTOS ÓPTICOS Y DE PRECISIÓN, RELOJES RC 10	6	BIDEH4	59.784,00
VALOR TOTAL				1.637.064,00

ARTICULO PRESUPUESTAL (SIIF NACIÓN)	DESCRIPCIÓN DEL RUBRO	RECURSO	UNIDAD BENEFICIADA	VALOR PARTIDA	SALDO
A-02-02-01-003-005	OTROS PRODUCTOS QUÍMICOS, FIBRAS ARTIFICIALES (O FIBRAS INDUSTRIALES HECHAS POR EL HOMBRE).	10	BIDEH4	1.577.280,00	528,24
A-02-02-01-004-008	APARATOS MÉDICOS, INSTRUMENTOS ÓPTICOS Y DE PRECISIÓN, RELOJES	10	BIDEH4	59.784,00	89,04
TOTALES				1.637.064,00	617,28

BIDEH4						
A-02-02-01-003-005 OTROS PRODUCTOS QUÍMICOS; FIBRAS ARTIFICIALES (O FIBRAS INDUSTRIALES HECHAS POR EL HOMBRE).						
ITEM	CÓDIGO DANE	DESCRIPCIÓN DEL BIEN Y/O SERVICIO	UNIDAD MEDIDA	CANTIDAD	VALOR UNITARIO	VALOR TOTAL
32	3526201	ANTIDIARREICO COMPUESTO POR: TRIMETROPIN 1G, SULFAMETAZINA 5G, CAOLIN 13G PECTINA 0,9G, CLORURO DE SODIO 0,528 G, CLORURO DE POTASIO 0,205G, EXCIPIENTES CSP 100 ML	FRASCO POR 180 ML	2	70.954,51	141.909,02
34	3526201	ANTISEPTICO DE USO EXTERNO, COMPUESTO POR: YODO.POVIDONA (EQUIVALENTE AL 1% DE YODO DISPONIBLE) 10G. VEHICULO HUMECTANTE C.S.P. 100.0 ML. GLICERINA 10 G.	FRASCO * LT	3	134.914,67	404.744,01
68	3526201	CREMA TÓPICA COMPUESTA POR: EXTRACTO ACUOSO DE TRITICUM VULGARE 200 MG/100 ML, CADA 100 G, CONTIENE EXTRACTO ACUOSO DE TRITICUM VULGARE (RESIDUO SECO 200 MG/100 ML) 15,0 G.	CAJA CON TUBO COLPASIBLE DE 60 G.	3	134.147,31	402.441,93
87	3526201	ECTOPARATISIDA PARA USO EXTERNO COMPUESTO POR CIPERMETRINA AL 15% TARRO X LITRO	TARRO X LITRO	5	77.907,44	389.537,20
163	3526201	PENICILINA G BENZATÍNICA 125.000 UI PENICILINA G PROCAÍNICA 93.750 UI PENICILINA G SÓDICA 93.750 U, EXCIPIENTES 1 ML, I POR 10.000,000	FRASCO AMPOLLA CON 10.000.000 U.I. DE	6	39.686,60	238.119,60
					TOTAL	1.576.751,76

BIDEN4						
A-02-02-01-004-008 APARATOS MEDICOS, INSTRUMENTOS OPTICOS Y DE PRECISION, RELOJES.						
ITEM	CÓDIGO DANE	DESCRIPCIÓN DEL BIEN Y/O SERVICIO	UNIDAD MEDIDA	CANTIDAD	VALOR UNITARIO	VALOR TOTAL
301	4815003	GUANTES QUIRURGICOS ESTERILES TALLA 8	PAR	12	4.974,58	59.694,96
					TOTAL	59.694,96
					VALOR TOTAL	1.636.446,72

BALANCE GENERAL		
VALOR PARTIDA		
VALOR ASIGNADO RUBRO A-02-02-01-003-005	$ 577.280,00	
VALOR ASIGNADO RUBRO A-02-02-01-004-008	$ 59.784,00	
VALOR EJECUTADO RUBRO A-02-02-01-003-005		$ 1.576.751,76
VALOR EJECUTADO RUBRO A-02-02-01-004-008		$ 59.694,96
VALOR PENDIENTE REDUCCION RUBRO A-02-02-01-003-005		$ 529,24
VALOR PENDIENTE REDUCCION RUBRO A-02-02-01-004-008		$ 89,04
TOTAL	$ 1.637.064,00	$ 1.637.064,00

Mayor. LOMBANA PULIDO EDUARDO JULIO
Ejecutivo y Segundo Comandante BIDEN4

Autorizo

Natalia Galvis

Teniente GALVIS GONGORA NATALIA
Oficial De Logistica BIDEN4

Suboficial Reenlista y Veterinaria BIDEN4

MINISTERIO DE DEFENSA NACIONAL
COMANDO GENERAL DE LAS FUERZAS MILITARES
EJÉRCITO NACIONAL
BATALLON DE INFANTERIA No.29 "TG GERMAN OCAMPO HERRERA"

viernes, 6 de marzo de 2026

PLAN DE INVERSIÓN No. 2026294000051177 / QUE EMITE EL COMANDO DEL BATALLON DE INFANTERIA No.29 "TG GERMAN OCAMPO HERRERA", PARA LA EJECUCIÓN DEL CONTRATO N° 057 - CENACVIL-2025, CUYO OBJETO SUMINISTRO DE MATERIAL VETERINARIO Y SOSTENIMIENTO PARA CANINOS CORRESPONDIENTE A LA VIGENCIA FUTURA 2026, PARA LAS UNIDADES CENTRALIZADAS ADMINISTRATIVAMENTE POR LA CENACVIL.

OBJETO SUMINISTRO DE MATERIAL VETERINARIO Y SOSTENIMIENTO PARA CANINOS CORRESPONDIENTE A LA VIGENCIA FUTURA 2026, PARA LAS UNIDADES CENTRALIZADAS ADMINISTRATIVAMENTE POR LA CENACVIL.

FECHA EJECUCIÓN	06 DE NOVIEMBRE DE 2025 AL 30 DE JUNIO DE 2026
VALOR PARTIDA	$ 9.763.056,00
CONTRATISTA	VETERINARIA EL BURRO
REPRESENTANTE LEGAL	DIANA GIOVANNA YEPES RUBIO
NIT	35261900
CRP VF	826
FECHA CRP	7/01/2026
SUPERVISOR DEL CONTRATO	Mayor. DAVID ALEJANDRO MARTINEZ MORENO
UNIDAD BENEFICIADA	BIGOH

BIGOH				
RUBRO	DESCRIPCIÓN RUBRO	MESES	SIGLA UNIDAD	VALOR
A-02-02-01-002-003	PRODUCTOS DE MOLINERÍA, ALMIDONES Y PRODUCTOS DERIVADOS DEL ALMIDÓN; OTROS PRODUCTOS ALIMENTICIOS	6	BIGOH	$ 9.763.056,00
	VALOR TOTAL:			$ 9.763.056,00

02-02-01-002-003 PRODUCTOS DE MOLINERÍA, ALMIDONES Y PRODUCTOS DERIVADOS DEL ALMIDÓN; OTROS PRODUCTOS ALIMENTICIOS

ÍTEM	CÓDIGO DANE	DESCRIPCIÓN DEL BIEN Y/O SERVICIO	UNIDAD MEDIDA	CANTIDAD	VALOR UNITARIO	VALOR TOTAL
4	2331101	COMIDA HÚMEDA PARA PERROS SABOR POLLO AGUA SUFICIENTE PARA PROCESO CARNE DE POLLO HÍGADO DE CERDO GLUTEN DE TRIGO VÍSCERAS DE CERDO ALMIDÓN DE MAÍZ MODIFICADO HARINA DE SOYA CONCENTRADO PROTEICO DE SOYA CLORURO DE POTASIO FOSFATO TRICÁLCICO SAL CLORURO DE COLINA COLOR CARAMELO SULFATO DE ZINC SULFATO FERROSO SUPLEMENTO DE VITAMINA E NIACINA SULFATO DE COBRE SULFATO DE MANGANESO MONONITRATO DE TIAMINA PANTONETATO DE CALCIO HIDROCLORURO DE PIRIDOXINA SUPLEMENTO DE ITAMINA B-12 SUPLEMENTO DE RIBOFLAVINA SUPLEMENTO DE VITAMINA A YODURO DE POTASIO ÁCIDO FÓLICO SUPLEMENTO DE VITAMINA D-3 BIOTINA SELENITO DE SODIO. COMPONENTE NUTRICIONAL PROTEÍNA CRUDA MIN 10.0 % GRASA CRUDA MIN 2.0 % FIBRA CRUDA MAX 1.0% HUMEDAD MAX 82.0% CENIZA (MAX.) 3,0% CALCIO (MIN-MAX) 0,15%/0.55% FOSFORO (MIN-MÁX) 0,13% /0.40%	SOBRE X 100 GMS	30	4.989,44	$ 149.683,20
2	2331101	ALIMENTO COMPLETO PARA PERROS ADULTOS: INGREDIENTES MAÍZ Y/O SORGO HARINA DE CARNE Y HUESO HARINA PROTEICA DE POLLO HARINA DE PESCADO, HARINA DE SOYA Y/O CONCENTRADO PROTEICO DE SOYA ARROZ CONCENTRADO PROTEICO DE MAÍZ TRIGO GRASA ANIMAL Y/O ACEITE VEGETAL ESTABILIZADO CON ANTIOXIDANTES BHT SABORIZANTE A BASE DE MENUDENCIAS DE CERDO Y/O POLLO INULINA FOSFATO DE CALCIO SAL ARVEJA DESHIDRATADA ZANAHORIA DESHIDRATADA L LISINA DL METIONINA CARBONATO DE CALCIO CLORURO DE COLINA CLORURO DE POTASIO COLORES ARTIFICIALES ROJO 40 AMARILLO 5 AMARILLO 6 AZUL 2 NIACINA SUPLEMENTOS VITAMÍNICOS A E B12 D3 PANTOTENATO DE CALCIO SUPLEMENTO DE RIBOFLAVINA BIOTINA ÁCIDO FÓLICO MONONITRATO DE TIAMINA CLORHIDRATO DE PIRIDOXINA COMPLEJO MENADIONA SÓDICA BISULFITO FUENTE DE ACTIVIDAD DE VITAMINA K SULFATO DE ZINC PROTEINATO DE ZINC SULFATO FERROSO PROTEINATO DE HIERRO SULFATO DE MANGANESO PROTEINATO DE MANGANESO SULFATO DE COBRE PROTEINATO DE COBRE YODATO DE CALCIO SELENITO DE SODIO PROTEINATO DE SELENIO COMPOSICIÓN NUTRICIONAL PROTEINA MIN 25.0 GRASA CRUDA MIN 12.0 FIBRA CRUDA MAX 4 CENIZA MAX 9 HUMEDAD MAX 12 0 MIN 0 8 MAX 1 3 CALCIO MIN 1 1 MAX 1 8	BULTO X 22,7 KG	47	$ 204.506,36	$ 9.611.798,92
		TOTAL				$ 9.761.482,12

BALANCE GENERAL		
VALOR PARTIDA ASIGNADA RUBRO A-02-02-01-002-003	$ 9.763.056,00	
CONSUMO PARTIDA RUBRO A-02-02-01-002-003		$ 9.761.482,12
VALOR PENDIENTE DE EJECUCION O REDUCCION RUBRO A-02-02-01-002-003		$ 1.573,88
TOTAL	$ 9.763.056,00	$ 9.763.056,00

FIRMAS

Mayor. JOSE ORLANDO GOMEZ ZAMBRANO
Ejecutivo y Segundo Comandante BIGOH

Autentica:

Cabo Primero: ANDRES FELIPE RIVERA CANO
Suboficial de Logistica BIGOH

Elaboro: SS. JANER RAMIREZ MUÑOZ
Jefe de Remonta y Veterinaria BIGOH

MINISTERIO DE DEFENSA NACIONAL
COMANDO GENERAL DE LAS FUERZAS MILITARES
EJÉRCITO NACIONAL
BATALLON DE INFANTERIA No.29 "TG GERMAN OCAMPO HERRERA"

FECHA: 06 DE MARZO DEL 2026

PLAN DE INVERSIÓN No. 2026294000051147 / QUE EMITE EL COMANDO DEL BATALLON DE INFANTERIA No.29 "TG GERMAN OCAMPO HERRERA", PARA LA EJECUCIÓN DEL CONTRATO N° 057 - CENACVIL-2025, CUYO OBJETO SUMINISTRO DE MATERIAL VETERINARIO Y SOSTENIMIENTO PARA CANINOS CORRESPONDIENTE A LA VIGENCIA FUTURA 2026, PARA LAS UNIDADES CENTRALIZADAS ADMINISTRATIVAMENTE POR LA CENACVIL.

OBJETO SUMINISTRO DE MATERIAL VETERINARIO Y SOSTENIMIENTO PARA CANINOS CORRESPONDIENTE A LA VIGENCIA FUTURA 2026, PARA LAS UNIDADES CENTRALIZADAS ADMINISTRATIVAMENTE POR LA CENACVIL.

FECHA EJECUCIÓN	06 DE NOVIEMBRE DE 2025 AL 30 DE JUNIO DE 2026
VALOR PARTIDA	$ 6.548.256,00
CONTRATISTA	VETERINARIA EL BURRO
REPRESENTANTE LEGAL	DIANA GIOVANNA YEPES RUBIO
NIT	35261900
CRP VF	826
FECHA CRP	7/01/2026
SUPERVISOR DEL CONTRATO	Mayor. DAVID ALEJANDRO MARTINEZ MORENO
UNIDAD BENEFICIADA	BIGOH

BIGOH				
RUBRO	DESCRIPCIÓN RUBRO	MESES	SIGLA UNIDAD	VALOR
A-02-02-01-003-005	OTROS PRODUCTOS QUÍMICOS, FIBRAS ARTIFICIALES (O FIBRAS INDUSTRIALES HECHAS POR EL HOMBRE).	6	BIGOH	6.309.120,00
A-02-02-01-004-008	APARATOS MÉDICOS, INSTRUMENTOS ÓPTICOS Y DE PRECISIÓN, RELOJES RC 10	6	BIGOH	239.136,00
VALOR TOTAL				6.548.256,00

ARTICULO PRESUPUESTAL (SIIF NACIÓN)	DESCRIPCIÓN DEL RUBRO	RECURSO	UNIDAD BENEFICIADA	VALOR PARTIDA	SALDO
A-02-02-01-003-005	OTROS PRODUCTOS QUÍMICOS, FIBRAS ARTIFICIALES (O FIBRAS INDUSTRIALES HECHAS POR EL HOMBRE).	10	BIGOH	6.309.120,00	5.310,29
A-02-02-01-004-008	APARATOS MÉDICOS, INSTRUMENTOS ÓPTICOS Y DE PRECISIÓN, RELOJES	10	BIGOH	239.136,00	1.966,17
TOTALES				6.548.256,00	7.276,46

BIGOH

A-02-02-01-003-005 OTROS PRODUCTOS QUÍMICOS, FIBRAS ARTIFICIALES (O FIBRAS INDUSTRIALES HECHAS POR EL HOMBRE).

ÍTEM	CÓDIGO DANE	DESCRIPCIÓN DEL BIEN Y/O SERVICIO	UNIDAD MEDIDA	CANTIDAD	VALOR UNITARIO	VALOR TOTAL
63	3526201	CLOTRIMAZOL 1.00 GR, NEOMICINA 0.50 GR, BETAMETAZONA 0.04 GR, CREMA X 100 GR.	CREMA X 100 GR	8	$ 59.580,05	$ 476.640,40
67	3526201	COUMAPHOS 1 G, BARRA JABON ECTOPARASITICIDA X 100 G	BARRA JABON X 100 GM	10	$ 15.041,43	$ 150.414,30
94	3526201	FEBANTEL 450 MG; PAMOATO DE PIRANTEL 432 MG; PRAZIQUANTEL 150 MG; IVERMECTINA 0.18 MG; BLISTER X 2 TABLETAS	BLÍSTER X 2 TABLETAS	4	$ 67.835,14	$ 271.340,56
103	3526201	FLURALANER (MICRONIZADO) 136.4MG, EXCIPIENTES CSP 10 G, PERROS DE 20 A 40 KG, TABLETA 1000 MG.	TABLETA	16	$ 144.296,35	$ 2.308.741,60
220	3526201	VITAMINA B1 600 MCG; VITAMINA B2 3 MG; VITAMINA B6 4 MG; VITAMINA B12 30 MCG; NIACINAMIDA 10 MG; FLUOR MÁXIMO 0 %; CALCIO MÍNIMO 10 %; FÓSFORO MÍNIMO 6 %; VITAMINA D3 5.000 UI; VITAMINA A 50 UI; VEHÍCULO CSP 1 ML	FRASCO X 250 ML	9	$ 51.170,37	$ 460.533,33
247	3526201	Neomicina sulfato 500 mg Prednisolona sodio fosfato 120 mg Excipientes csp 100 ml	FRASCO X 10 ml	8	$ 18.033,87	$ 144.270,96
283	3526201	Shampoo Keto clean - UNIDAD Ketoconazol 2%. El Ketoconazol es un fármaco antimicótico azólico, de la clase imidazol, en la cual se encuentran Clotrimazol, Miconazol, Econazol, Oxiconazol, Sulconazol, Bifonazol, Tioconazol, Fluconazol e Itraconazol	UNIDAD	9	$ 35.580,34	$ 320.223,06
284	3526201	Hemolitan frasco 1 lt - UNIDAD Vitamina B1 (Mín.)1.500 mgVitamina B12 (Mín.)15.000 mcgVitamina B2 (Mín.)1.500 mgVitamina B6 (Mín.)1.200 mgVitamina K3 (Mín.) 250 mgÁcido Fólico (Mín.)5.000 mgÁcido Nicotínico (Mín.)1.200 mgCobalto (Mín.)100 mgCobre (Mín.)500 mgHierro (Mín.)4.500 mgPantotenato de Calcio (Mín.)1.200 mgZinc (Mín.)5.000 mgGlucosa Mín.)200 g	UNIDAD	10	$ 217.164,55	$ 2.171.645,50
					TOTAL	$ 6.303.809,71

BIGOH						
A-02-02-01-004-008 APARATOS MÉDICOS, INSTRUMENTOS ÓPTICOS Y DE PRECISIÓN, RELOJES.						
ÍTEM	CÓDIGO DANE	DESCRIPCIÓN DEL BIEN Y/O SERVICIO	UNIDAD MEDIDA	CANTIDAD	VALOR UNITARIO	VALOR TOTAL
297	4815003	GUANTES DE EXAMEN DESECHABLES X 100 TALLA L UNIDADES	CAJA X 100 UND	2	$ 46.235,13	$ 92.470,26
316	4815003	Collar para perros - UNIDAD Collar de 65 cm contiene: 1 g de Deltametrina	UNIDAD	1	$ 67.428,69	$ 67.428,69
324	4815003	JERINGAS DESECHABLES DE 1 ML DE INSULINA	CAJA X 100 UNIDADES	1	$ 40.322,72	$ 40.322,72
318	4815003	BOLSAS ZIPPLOC 1000 ML CAJA X 20 UNIDADES	CAJA X 20 UNIDADES	2	$ 18.472,98	$ 36.945,96
					TOTAL	$ 237.167,83
					VALOR TOTAL	$ 6.540.977,54

BALANCE GENERAL		
VALOR PARTIDA		
VALOR ASIGNADO RUBRO A-02-02-01-003-005	6.309.120,00	
VALOR ASIGNADO RUBRO A-02-02-01-004-008	$ 239.136,00	
VALOR EJECUTADO RUBRO A-02-02-01-003-005		$ 6.303.809,71
VALOR EJECUTADO RUBRO A-02-02-01-004-008		$ 237.167,83
VALOR PENDIENTE REDUCCION RUBRO A-02-02-01-003-005		$ 5.310,29
VALOR PENDIENTE REDUCCION RUBRO A-02-02-01-004-008		$ 1.968,17
TOTAL	$ 6.548.256,00	$ 6.548.256,00

Mayor. JOSE ORLANDO GOMEZ ZAMBRANO
Ejecutivo y Segundo Comandante BIGOH

Autentica:

Cabo Primero: ANDRES FELIPE RIVERA CANO
Suboficial de Logistica BIGOH

Elaboro: SS. JANER RAMIREZ MUÑOZ
Jefe de Remonta y Veterinaria BIGOH

MINISTERIO DE DEFENSA NACIONAL
COMANDO GENERAL DE LAS FUERZAS MILITARES
EJÉRCITO NACIONAL
BATALLON DE INFANTERIA LIVIANA N°21 "BATALLA PANTANO DE VARGAS"

viernes, 6 de marzo de 2026

PLAN DE INVERSIÓN No. 20252970016477431 QUE EMITE EL COMANDO DELBATALLON DE INFANTERIA LIVIANA N°21 "BATALLA PANTANO DE VARGAS", PARA LA EJECUCION DEL CONTRATO N° 057 - CENACVIL-2025, CUYO OBJETO SUMINISTRO DE MATERIAL VETERINARIO Y SOSTENIMIENTO PARA CANINOS CORRESPONDIENTE A LA VIGENCIA FUTURA 2026, PARA LAS UNIDADES CENTRALIZADAS ADMINISTRATIVAMENTE POR LA CENACVIL.

OBJETO SUMINISTRO DE MATERIAL VETERINARIO Y SOSTENIMIENTO PARA CANINOS CORRESPONDIENTE A LA VIGENCIA FUTURA 2026, PARA LAS UNIDADES CENTRALIZADAS ADMINISTRATIVAMENTE POR LA CENACVIL.

FECHA EJECUCIÓN	05 DE NOVIEMBRE DE 2025 AL 30 DE JUNIO DE 2026
VALOR PARTIDA	$ 9.763.056,00
CONTRATISTA	VETERINARIA EL BURRO
REPRESENTANTE LEGAL	DIANA GIOVANNA YEPES RUBIO
NIT	35261500
CRP VF	826
FECHA CRP	7/01/2026
SUPERVISOR DEL CONTRATO	Mayor DAVID ALEJANDRO MARTINEZ MORENO
UNIDAD BENEFICIADA	BIVAR

BIVAR				
RUBRO	DESCRIPCIÓN RUBRO	MESES	SIGLA UNIDAD	VALOR
A-02-02-01-002-003	PRODUCTOS DE MOLINERÍA, ALMIDONES Y PRODUCTOS DERIVADOS DEL ALMIDÓN; OTROS PRODUCTOS ALIMENTICIOS	6	BIVAR	$ 9.763.056,00
VALOR TOTAL				$ 9.763.056,00

02-02-01-002-003 PRODUCTOS DE MOLINERÍA, ALMIDONES Y PRODUCTOS DERIVADOS DEL ALMIDÓN; OTROS PRODUCTOS ALIMENTICIOS						
ITEM	CODIGO DANE	DESCRIPCIÓN DEL BIEN Y/O SERVICIO	UNIDAD MEDIDA	CANTIDAD	VALOR UNITARIO	VALOR TOTAL
2	2331101	ALIMENTO COMPLETO PARA PERROS ADULTOS: INGREDIENTES MAIZ Y/O SORGO HARINA DE CARNE Y HUESO HARINA PROTEICA DE POLLO HARINA DE PESCADO, HARINA DE SOYA Y/O CONCENTRADO PROTEICO DE SOYA ARROZ CONCENTRADO PROTEICO DE MAÍZ TRIGO GRASA ANIMAL Y/O ACEITE VEGETAL ESTABILIZADO CON ANTIOXIDANTES BHT SABORIZANTE A BASE DE MENUDENCIAS DE CERDO Y/O POLLO SILICINA FOSFATO DE CALCIO SAL ARVEJA DESHIDRATADA ZANAHORIA DESHIDRATADA L LISINA DL METIONINA CARBONATO DE CALCIO CLORURO DE COLINA CLORURO DE POTASIO COLORES ARTIFICIALES ROJO 40 AMARILLO 5 AMARILLO 6 AZUL 2 NIACINA SUPLEMENTOS VITAMÍNICOS A E B12 D3 PANTOTENATO DE CALCIO SUPLEMENTO DE RIBOFLAVINA BIOTINA ÁCIDO FOLICO CONCENTRADO DE TIAMINA CLORHIDRATO DE PIRIDOXINA COMPLEJO MENADIONA SÓDICA BISULFITO FUENTE DE ACTIVIDAD DE VITAMINA K SULFATO DE ZINC PROTEINATO DE ZINC SULFATO FERROSO PROTEINATO DE HIERRO SULFATO DE MANGANESO PROTEINATO DE MANGANESO SULFATO DE COBRE PROTEINATO DE COBRE YODATO DE CALCIO SELENITO DE SODIO PROTEINATO DE SELENIO COMPOSICION NUTRICIONAL PROTEINA MIN 25.0 GRASA CRUDA MIN 12.0 FIBRA CRUDA MAX 4 CENIZA MAX 9 HUMEDAD MAX 12.0 MIN 0.8 MAX 1.2 CALCIO MIN 1.1 MAX 1.8	BULTO X 22,7 KG	47	$ 204.509,36	$ 9.611.799,92
3	2331101	COMIDA HÚMEDA PARA PERROS ADULTOS DE TODAS LAS RAZAS CARNE INGREDIENTES AGUA SUFICIENTE PARA PROCESO CARNE DE PAVO GLUTEN DE TRIGO VISCERAS DE CERDO ALMIDÓN DE MAÍZ MODIFICADO HARINA DE SOYA CONCENTRADO PROTEICO DE SOYA CLORURO DE POTASIO FOSFATO TRICÁLCICO SAL CLORURO DE COLINA COLOR CARAMELO SULFATO DE ZINC SULFATO FERROSO SUPLEMENTO DE VITAMINA E NIACINA SULFATO DE COBRE SULFATO DE MANGANESO MONONITRATO DE TIAMINA PANTOTENATO DE CALCIO HIDROCLORURO DE PIRIDOXINA SUPLEMENTO DE VITAMINA B12 SUPLEMENTO DE RIBOFLAVINA SUPLEMENTO DE VITAMINA A YODURO DE POTASIO ÁCIDO FÓLICO SUPLEMENTO DE VITAMINA D3 BIOTINA SELENITO DE SODIO. COMPONENTE NUTRICIONAL PROTEÍNA CRUDA MIN 10 0 PROTEÍNA CRUDA MIN 12.0 % FIBRA CRUDA MAX 1.0% HUMEDAD MAX 82 0% CENIZA MAX 3 0% CALCIO MIN-MAX 0,15% /0,55% FOSFORO MIN-MÁX 0,13% /0 40%	SOBRE X 100 GMS	30	$ 4.989,44	$ 149.683,20
TOTAL						$ 9.761.482,12

BALANCE GENERAL		
VALOR PARTIDA ASIGNADA RUBRO A-02-02-01-002-003	$ 9.763.056,00	
CONSUMO PARTIDA RUBRO A-02-02-01-002-003		$ 9.761.482,12
VALOR PENDIENTE DE EJECUCION O REDUCCION RUBRO A-02-02-01-002-003		$ 1.573,88
TOTAL	$ 9.763.056,00	$ 9.763.056,00

FIRMAS

Mayor FERNEY MENDOZA ARDILA
Ejecutivo y Segundo Comandante BIVAR

Autorizo:

Sargento Viceprimero : OMAR ORLANDO LOPEZ SUAREZ
Suboficial de Logistica BIVAR

Elaboro: SS. VELANDIA HERNANDO
Jefe de Remonta y Veterinaria BIVAR

MINISTERIO DE DEFENSA NACIONAL
COMANDO GENERAL DE LAS FUERZAS MILITARES
EJÉRCITO NACIONAL
BATALLON DE INFANTERIA No.21 " BATALLA PANTANO DE VARGAS"

FECHA: 06 DE MARZO DEL 2026

PLAN DE INVERSIÓN No. 2026297001648903/ QUE EMITE EL COMANDO DEL BATALLON DE INFANTERIA N°21 BATALLA PANTANO DE VARGAS", PARA LA EJECUCIÓN DEL CONTRATO N° 057 - CENACVIL-2025, CUYO OBJETO SUMINISTRO DE MATERIAL VETERINARIO Y SOSTENIMIENTO PARA CANINOS CORRESPONDIENTE A LA VIGENCIA FUTURA 2026, PARA LAS UNIDADES CENTRALIZADAS ADMINISTRATIVAMENTE POR LA CENACVIL.

OBJETO SUMINISTRO DE MATERIAL VETERINARIO Y SOSTENIMIENTO PARA CANINOS CORRESPONDIENTE A LA VIGENCIA FUTURA 2026, PARA LAS UNIDADES CENTRALIZADAS ADMINISTRATIVAMENTE POR LA CENACVIL.

FECHA EJECUCIÓN	06 DE NOVIEMBRE DE 2025 AL 30 DE JUNIO DE 2026
VALOR PARTIDA	$ 6.548.256,00
CONTRATISTA	VETERINARIA EL BURRO
REPRESENTANTE LEGAL	DIANA GIOVANNA YEPES RUBIO
NIT	35261900
CRP VF	826
FECHA CRP	7/01/2026
SUPERVISOR DEL CONTRATO	Mayor. DAVID ALEJANDRO MARTINEZ MORENO
UNIDAD BENEFICIADA	BIVAR

BIVAR

RUBRO	DESCRIPCIÓN RUBRO	MESES	SIGLA UNIDAD	VALOR
A-02-02-01-003-005	OTROS PRODUCTOS QUÍMICOS, FIBRAS ARTIFICIALES (O FIBRAS INDUSTRIALES HECHAS POR EL HOMBRE).	6	BIVAR	6.309.120,00
A-02-02-01-004-008	APARATOS MÉDICOS, INSTRUMENTOS ÓPTICOS Y DE PRECISIÓN, RELOJES RC 10	6	BIVAR	239.136,00
VALOR TOTAL				6.548.256,00

ARTICULO PRESUPUESTAL (SIIF NACIÓN)	DESCRIPCIÓN DEL RUBRO	RECURSO	UNIDAD BENEFICIADA	VALOR PARTIDA	SALDO
A-02-02-01-003-005	OTROS PRODUCTOS QUÍMICOS, FIBRAS ARTIFICIALES (O FIBRAS INDUSTRIALES HECHAS POR EL HOMBRE).	10	BIVAR	6.309.120,00	5.027,43
A-02-02-01-004-008	APARATOS MÉDICOS, INSTRUMENTOS ÓPTICOS Y DE PRECISIÓN, RELOJES	10	BIVAR	239.136,00	3.787,28
TOTALES				6.548.256,00	8.794,69

BIVAR

A-02-02-01-003-005 OTROS PRODUCTOS QUÍMICOS, FIBRAS ARTIFICIALES (O FIBRAS INDUSTRIALES HECHAS POR EL HOMBRE).

ÍTEM	CÓDIGO DANE	DESCRIPCIÓN DEL BIEN Y/O SERVICIO	UNIDAD MEDIDA	CANTIDAD	VALOR UNITARIO	VALOR TOTAL
27	3526201	AMITRAZ 3G EXIPIENTES 100 ML. FRASCO POR 50 ML	FRASCO X 50 ML	11	14758,33	$ 162.341,63
63	3526201	CLOTRIMAZOL 1.00 GR, NEOMICINA 0.50 GR, BETAMETAZONA 0.04 GR, CREMA X 100 GR.	CREMA X 100 GR	20	59580,05	$ 1.191.601,00
67	3526201	COUMAPHOS 1 G, BARRA JABON ECTOPARASITICIDA X 100 G	BARRA JABON X 100 GM	13	15041,43	$ 195.538,59
72	3526201	DEXTROSA 5% TIAMINA CLORHIDRATO 10 MG PIRIDOXINA CLORHIDRATO 10 MG CIANOCOBALAMINA 5 MCG RIBOFLAVINA 4 MG D-PANTENOL 5 MG NIACINAMIDA 150 MG TREONINA 2.7 MG SERINA 3.8 MG ÁCIDO GLUTÁMICO 12.8 MG PROLINA 6.4 MG GLICINA 1.2 MG ALANINA 2 MG VALINA 4.2 MG METIONINA 1.7 MG ISOLEUCINA 3.3 MG LEUCINA 5.4 MG TIROSINA 0.9 MG FENILALANINA 2.2 MG HISTIDINA 1.7 MG LISINA 4.9 MG ARGININA 2.2 MG TRIPTÓFANO 0.7 MG ACETATO DE SODIO 250 MG CLORURO DE CALCIO 15 MG CLORURO DE POTASIO 20 MG SULFATO DE MAGNESIO 20 MG GLUTAMATO MONOSÓDICO 4 MG ÁCIDO ASPÁRTICO 4.7 MG.	FRASCO X 500 ML	13	38468,64	$ 500.092,32
76	3526201	DIFENHIDRAMINA CLORHIDRATO 25 MG/ML., EXCIPIENTES CSP 1 ML. SOLUCION INYECTABLE FRASCO X 50 CC	FRASCO X 50 CC	13	33326,12	$ 433.239,56
103	3526201	FLURALANER (MICRONIZADO) 136.4MG, EXCIPIENTES CSP 10 G. PERROS DE 20 A 40 KG. TABLETA 1000 MG.	TABLETA	12	144296,35	$ 1.731.556,20

160	3526201	PAMOATO DE PIRANTEL 504 MG, PRAZIQUANTEL 175 MG, FEBANTEL 525 MG, EXIPIENTES CSP 1 TABLETA. CAJA CON 1 TABLETA. - CAJA CON 1 TABLETA	CAJA CON 1 TABLETA	11	45868,37	$ 504.552,07
165	3526201	SHAMPOO CON IRGASAN DP 300,TEXAPON 24 ML, COMPERLAND KD 7 ML, EUPERLAN 5 G, GLUCOMATE DOE 10 G, GLUCQUAT100 3G, EXCIPIENTES C.S.P 100 ML SHAMPOO X 500 ML	FRASCO 500 ML	20	79258,56	$ 1.585.171,20
					TOTAL	$ 6.304.092,57

BIVAR						
APARATOS MÉDICOS, INSTRUMENTOS ÓPTICOS Y DE PRECISIÓN, RELOJES						
ÍTEM	CÓDIGO DANE	DESCRIPCIÓN DEL BIEN Y/O SERVICIO	UNIDAD MEDIDA	CANTIDAD	VALOR UNITARIO	VALOR TOTAL
300	4815003	GUANTES QUIRURGICOS ESTERILES TALLA 7	PAR	15	$ 4.974,56	$ 74.618,70
326	4815003	JERINGAS DESECHABLES DE 2 PARTES CON AGUJA X 5 CC, CAJA X 100 UNIDADES	CAJA X 100 UNIDADES	4	$ 40.187,51	$ 160.750,04
					TOTAL	235.368,74
			VALOR TOTAL			6.539.461,31

BALANCE GENERAL		
VALOR PARTIDA		
VALOR ASIGNADO RUBRO A-02-02-01-003-005	6.309.120,00	
VALOR ASIGNADO RUBRO A-02-02-01-004-008	$ 239.136,00	
VALOR EJECUTADO RUBRO A-02-02-01-003-005		$ 6.304.092,57
VALOR EJECUTADO RUBRO A-02-02-01-004-008		$ 235.368,74
VALOR PENDIENTE REDUCCION RUBRO A-02-02-01-003-005		$ 5.027,43
VALOR PENDIENTE REDUCCION RUBRO A-02-02-01-004-008		$ 3.767,26
TOTAL	$ 6.548.256,00	$ 6.548.256,00

Para constancia firman quienes intervienen;

FIRMA:

Mayor MENDOZA ARDILA FERNEY
Ejecutivo y segundo comandante BIVAR 21

AUTENTICA

Sargento Viceprimero.LOPEZ SUAREZ OMAR ORLANDO
suboficial logistica BIVAR 21

Elaboró CP [illegible]
Suboficial Equipo BIVAR21

Revisó SV OMAR [illegible]
Suboficial de Logistica S4 BIVAR21

MINISTERIO DE DEFENSA NACIONAL
COMANDO GENERAL DE LAS FUERZAS MILITARES
EJERCITO NACIONAL
BATALLON DE INSTRUCCIÓN, ENTRENAMNIENTO Y REENTRENAMNIENTO No.7

viernes, 6 de marzo de 2026

PLAN DE INVERSIÓN No. **00003749** / QUE EMITE EL COMANDO DEL BATALLON DE INSTRUCCIÓN, ENTRENAMNIENTO Y REENTRENAMNIENTO N° 7 " JOSE MIGUEL PEY Y ANDRADE", PARA LA EJECUCIÓN DEL CONTRATO N° 057 - CENACVIL-2025, CUYO OBJETO SUMINISTRO DE MATERIAL VETERINARIO Y SOSTENIMIENTO PARA CANINOS CORRESPONDIENTE A LA VIGENCIA FUTURA 2026, PARA LAS UNIDADES CENTRALIZADAS ADMINISTRATIVAMENTE POR LA CENACVIL..

OBJETO: SUMINISTRO DE MATERIAL VETERINARIO Y SOSTENIMIENTO PARA CANINOS CORRESPONDIENTE A LA VIGENCIA FUTURA 2026, PARA LAS UNIDADES CENTRALIZADAS ADMINISTRATIVAMENTE POR LA CENACVIL.

FECHA EJECUCIÓN	06 DE NOVIEMBRE DE 2025 AL 30 DE JUNIO DE 2026
VALOR PARTIDA	$ 1.220.382,00
CONTRATISTA	VETERINARIA EL BURRO
REPRESENTANTE LEGAL	DIANA GIOVANNA YEPES RUBIO
NIT	35261900
CRP VF	826
FECHA CRP	7/01/2026
SUPERVISOR DEL CONTRATO	Mayor. DAVID ALEJANDRO MARTINEZ MORENO
UNIDAD BENEFICIADA	BITER7

BITER7					
RUBRO	DESCRIPCIÓN RUBRO	MESES	SIGLA UNIDAD	VALOR EJECUTADO VIGENCIA 2025	VALOR PENDIETE POR EJECUTAR VIGENCIA 2026
A-02-02-01-002-003	PRODUCTOS DE MOLINERÍA.	6	BITER N° 7	$ 203.397,00	$ 1.016.985,00
VALOR TOTAL				$ 203.397,00	$ 1.016.985,00

02-02-01-002-003 PRODUCTOS DE MOLINERÍA, ALMIDONES Y PRODUCTOS DERIVADOS DEL ALMIDÓN; OTROS PRODUCTOS ALIMENTICIOS

ÍTEM	CÓDIGO DANE	DESCRIPCIÓN DEL BIEN Y/O SERVICIO	UNIDAD MEDIDA	CANTIDAD	VALOR UNITARIO	VALOR TOTAL
1	2331101	ALIMENTO CONCENTRADO PARA CANINOS ADULTOS POLLO INGREDIENTES ARROZ POLLO HARINA DE POLLO MAÍZ SALVADO DE TRIGO YUCA ACEITE DE POLLO HIDROLIZADO DE HÍGADO DE POLLO SEMILLA DE LINO LORURO DE SODIO CARBONATO DE CALCIO FÓSFORO DICÁLCICO CLORURO DE POTASIO MANANO OLIGOSACÁRIDOS SACCAROMYCES CEREVISIAE CLORURO DE COLINA HIERRO QUELADO SULFATO FERROSO HIDROXICLORURO DE ZINC ZINC QUELADO BETAGLUCANOS SELENIO QUELADO COBRE QUELADO YODATO DE CALCIO MANGANESO QUELADO SELENITO DE SODIO VITAMINA E TOCOFEROL ACETATO VITAMINA B3 NIACINAMIDA VITAMINA B5 VITAMINA 5 VITAMINA A RETINOL VITAMINA H BIOTINA VITAMINA B2 RIVOFLAVINA VITAMINA K3 MEADIONA VITAMINA B12 CIANOCOBALAMINA VITAMINA B1 TIAMINA VITAMINA B6 PIRIDOXINA VITAMINA D3 COLECALCIFEROL VITAMINA B9 ÁCIDO FÓLICO SALES DE ÁCIDO PROPIÓNICO TOCOFEROLES ACEITE DE ROMERO ÁCIDO CÍTRICO COMPONENTE NUTRICIONAL PROTEÍNA MIN 22 GRASA MIN 10,0 FIBRA MAX 4 HUMEDAD MAX 10 0 CENIZA MAX 8 CALCIO MIN 1 0 FOSFORO MIN 0 8	BULTO X 25 KILOS	4	$ 217.562,13	$ 870.248,52

7	2331101	COMIDA HÚMEDA PARA PERRO SABOR POLLO INGREDIENTES HÍGADO DE POLLO,GRASA DE CERDO, ARROZ INTEGRAL, QUINUA, ARVEJA, ZANAHORIA, PAPA, PROTEÍNA DE SOYA, AGUA, SAL, ALMIDÓN MODIFICADO, GOMA GUAR, VITAMINAS (A, D3, E), TIAMINA, RIBOFLAVINA, NIACINA, ÁCIDO PANTOTÉNICO, CLORURO DE COLINA, PIRIDOXINA, BIOTINA, VITAMINA B12, ÁCIDO FÓLICO, CARBONATO DE CALCIO, SULFATO DE MANGANESO, SULFATO DE COBRE, SULFATO DE HIERRO, SULFATO DE ZINC, SELENIO ORGÁNICO, CLORURO DE POTASIO, YODATO DE CALCIO, TAURINA. COMPONENTES NUTRICIONALES: PROTEÍNA MÍNIMO 13% GRASA MÍNIMO 5,0% FIBRA CRUDA MÁXIMO 3,0% HUMEDAD MÁXIMO 80,0% TAURINA MIN 490 MG/KG	TARRO X 300 Gr	9	$ 16.140,86	$ 145.267,74
TOTAL						**$ 1.015.516,26**

BALANCE GENERAL		
VALOR PARTIDA	$ 1.220.382,00	
CONSUMO RUBRO A-02-02-01-002-003 VIGENCIA 2025		$ 203.397,00
CONSUMO RUBRO A-02-02-01-002-003 PRESENTE PLAN		$ 1.015.516,26
VALOR PENDIENTE DE EJECUCIÓN O REDUCCIÓN		$ 1.468,74
TOTAL	**$ 1.220.382,00**	**$ 1.220.382,00**

FIRMAS

Mayor LUIS ERNESTO MONTAÑA RODRIGUEZ
Ejecutivo y segundo comandante del BITER N° 7

Autentica:

Sargento Viceprimero: PINZON TORRES JHON EDISON
Suboficial de Logística BITER N° 7

Elaboro: SS. ELIAS RAMIREZ
Jefe de Remonta y Veterinaria BITER N° 7

MINISTERIO DE DEFENSA NACIONAL
COMANDO GENERAL DE LAS FUERZAS MILITARES
EJÉRCITO NACIONAL

BATALLON DE INSTRUCCIÓN, ENTRENAMNIENTO Y REENTRENAMNIENTO No.7 " JOSE MIGUEL PEY Y ANDRADE

FECHA: 06 DE MARZO DEL 2026

PLAN DE INVERSIÓN No. 00003750 / QUE EMITE EL QUE EMITE EL COMANDO DEL BATALLON DE INSTRUCCIÓN, ENTRENAMNIENTO Y REENTRENAMNIENTO N° 7 " JOSE MIGUEL PEY Y ANDRADE" ,PARA LA EJECUCIÓN DEL APALANCAMIENTO DEL CONTRATO N° 057 - CENACVIL-2025, CUYO OBJETO SUMINISTRO DE MATERIAL VETERINARIO Y SOSTENIMIENTO PARA CANINOS CORRESPONDIENTE A LA VIGENCIA FUTURA 2026, PARA LAS UNIDADES CENTRALIZADAS ADMINISTRATIVAMENTE POR LA CENACVIL.

OBJETO SUMINISTRO DE MATERIAL VETERINARIO Y SOSTENIMIENTO PARA CANINOS CORRESPONDIENTE A LA VIGENCIA FUTURA 2026, PARA LAS UNIDADES CENTRALIZADAS ADMINISTRATIVAMENTE POR LA CENACVIL.

FECHA EJECUCIÓN	06 DE NOVIEMBRE DE 2025 AL 30 DE JUNIO DE 2026
VALOR PARTIDA	$ 818.532,00
CONTRATISTA	VETERINARIA EL BURRO
REPRESENTANTE LEGAL	DIANA GIOVANNA YEPES RUBIO
NIT	35261900
CRP VF	826
FECHA CRP	7/01/2026
SUPERVISOR DEL CONTRATO	Mayor. DAVID ALEJANDRO MARTINEZ MORENO
UNIDAD BENEFICIADA	BITER7

BITER7				
RUBRO	**DESCRIPCIÓN RUBRO**	**MESES**	**SIGLA UNIDAD**	**VALOR**
A-02-02-01-003-005	OTROS PRODUCTOS QUIMICOS, FIBRAS ARTIFICIALES (O FIBRAS INDUSTRIALES HECHAS POR EL HOMBRE).	6	BITER7	788.640,00
A-02-02-01-004-008	APARATOS MÉDICOS, INSTRUMENTOS ÓPTICOS Y DE PRECISIÓN, RELOJES RC 10	6	BITER7	29.892,00
VALOR TOTAL				**818.532,00**

ARTICULO PRESUPUESTAL (SIIF NACIÓN)	DESCRIPCIÓN DEL RUBRO	RECURSO	VALOR PARTIDA	VALOR VIGENCIA 2025	SALDO PENDIENTE POR EJECUTAR
A-02-02-01-003-005	OTROS PRODUCTOS QUÍMICOS, FIBRAS ARTIFICIALES (O FIBRAS INDUSTRIALES HECHAS POR EL HOMBRE).	10	788.640,00	131.440,00	657.200,00
A-02-02-01-004-008	APARATOS MÉDICOS, INSTRUMENTOS ÓPTICOS Y DE PRECISIÓN, RELOJES	10	29.892,00	4.982,00	24.910,00
TOTALES			**818.532,00**	**136.422,00**	**682.110,00**

BITER7						
A-02-02-01-003-005 OTROS PRODUCTOS QUÍMICOS, FIBRAS ARTIFICIALES (O FIBRAS INDUSTRIALES HECHAS POR EL HOMBRE).						
ÍTEM	**CÓDIGO DANE**	**DESCRIPCIÓN DEL BIEN Y/O SERVICIO**	**UNIDAD MEDIDA**	**CANTIDAD**	**VALOR UNITARIO**	**VALOR TOTAL**
56	3526201	CICATRIZANTE, ANTISÉPTICO, COMPUESTO POR: ÁCIDO HIPOCLOROSO 0,045 ML. EXCIPIENTES C.S.P 100 ML	TARRO X 120 ML	1	43.885,90	43.885,90
63	3526201	CLOTRIMAZOL 1.00 GR, NEOMICINA 0.50 GR, BETAMETAZONA 0.04 GR, CREMA X 100 GR.	CREMA X 100 GR	1	59.580,05	59.580,05
67	3526201	COUMAPHOS 1 G, BARRA JABON ECTOPARASITICIDA X 100 G	BARRA JABON X 100 GM	2	15.041,43	30.082,86

94	3526201	FEDANTEL 450 MG, PAMOATO DE PIRANTEL 432 MG; PRAZIQUANTEL 150 MG; IVERMECTINA 0 18 MG; BLISTER X 2 TABLETAS	BLISTER X 2 TABLETAS	2	67.835,14	135.670,28
103	3526201	FLURALANER (MICRONIZADO) 136.4MG, EXCIPIENTES CSP 10 G. PERROS DE 20 A 40 KG. TABLETA 1000 MG.	TABLETA	2	144.296,35	288.592,70
169	3526201	SOLUCION DE CLORURO DE SODIO, USP, 0,60 GR, MAS CLORURO DE POTASIO USP, 0,03 GR, MAS CLORURO DE CALCIO USP, 0,02 GR, MAS LACTATO DE SODIO USP, 0,31 GR, MOSM POR 500 ML	BOLSA X500 CC.	1	5.713,05	5.713,05
212	3526201	VACUNA CANINA CONTRA LA RABIA CADA DOSIS DE 1 M CONTIENE: VIRUS RABICO CEPA PV-PARIS (PASTEUR) REPLICADO EN UNA LÍNEA CELULAR ESTABLE, INACTIVADO QUÍMICAMENTE Y ADICIONADO CON UN ADYUVANTE	FRASCO X DOSIS	1	17.042,36	17.042,36
216	3526201	VACUNA PENTAVALENTE CANINA CONTRA MOQUILLO HEPATITIS PARAINFLUENZA LEPTOSPIROSIS PARVOVIROSIS FRASCO X DOSIS	FRASCO X DOSIS	1	40.607,06	40.607,06
283	3526201	Shampoo Keto clean - UNIDAD Ketoconazol 2%. El Ketoconazol es un fármaco antimicótico azólico, de la clase imidazol, en la cual se encuentran Clotrimazol, Miconazol, Econazol, Oxiconazol, Sulconazol, Bifonazol, Tioconazol, Fluconazol e Itraconazol	UNIDAD	1	35.580,34	35.580,34
					TOTAL	656.754,60

BITER7						
APARATOS MEDICOS, INSTRUMENTOS OPTICOS Y DE PRECISIÓN, RELOJES						
ÍTEM	CÓDIGO DANE	DESCRIPCIÓN DEL BIEN Y/O SERVICIO	UNIDAD MEDIDA	CANTIDAD	VALOR UNITARIO	VALOR TOTAL
301	4815003	GUANTES QUIRURGICOS ESTERILES TALLA 8	PAR	2	4.974,58	9.949,16
320	4815003	CUCHILLAS DE ALTA CALIDAD FABRICADA EN ACERO INOXIDABLE, PARA CORTE DE PELICULAS CON DOS FILOS, DOS CARAS FACETADAS EN AMBOS LADOS.	CAJA POR 5 HOJAS	1	2.050,29	2 050,29
334	4815003	VENOCLISIS MACROGOTEO CON PUERTO EN Y	UNIDAD	2	1.767,61	3.535,22
337	4815003	GASA ROLLO *CAJA 5YARDAS X UNIDAD	UNIDAD	1	8.103,56	8.103,56
					TOTAL	23.638,23
				VALOR TOTAL		680.392,83

BALANCE GENERAL		
VALOR PARTIDA		
PARTIDA RUBRO A-02-02-01-003-005 BITER7	788.640,00	
PARTIDA RUBRO A-02-02-01-004-008 BITER7	$ 29.892,00	
CONSUMO BITER7 RUBRO A-02-02-01-003-005 VIGENCIA 2025		$ 131.375,00
CONSUMO BITER7 RUBRO A-02-02-01-004-008 VIGENCIA 2025		$ 4.975,00

CONSUNO BITER7 RUBRO A-02-02-01-003-005 VIGENCIA 2026		$ 656.754,60
CONSUNO BITER7 RUBRO A-02-02-01-004-008 VIGENCIA 2026		$ 23.638,23
VALOR REDUCCION RUBRO A-02-02-01-003-005 VIGENCIA 2025		$ 65,00
VALOR REDUCCION RUBRO A-02-02-01-004-008 VIGENCIA 2026		$ 7,00
VALOR PENDIENTE REDUCCION RUBRO A-02-02-01-003-005		$ 445,40
VALOR PENDIENTE REDUCCION RUBRO A-02-02-01-004-008		$ 1.271,77
TOTAL	$ 818.532,00	$ 818.532,00

FIRMAS

Mayor. LUIS ERNESTO MONTAÑA RODRIGUEZ
Ejecutivo y segundo comandante de BITER N° 7

Autentica:

Sargento Viceprimero. PINZON TORRES JHON EDISON
Suboficial de Logistica BITER N° 7

Elaboro: SS. ELIAS RAMIREZ
Jefe de Remonta y Veterinaria BITER N° 7

12

viernes, 6 de marzo de 2026

PLAN DE INVERSIÓN No. 20268200000035977/ QUE EMITE EL COMANDO DEL BATALLON DE MOVILIDAD Y MANIOBRA DE AVIACIÓN N° 4, PARA LA EJECUCIÓN DEL CONTRATO N° 057 - CENACVIL-2025, CUYO OBJETO SUMINISTRO DE MATERIAL VETERINARIO Y SOSTENIMIENTO PARA CANINOS CORRESPONDIENTE A LA VIGENCIA FUTURA 2026, PARA LAS UNIDADES CENTRALIZADAS ADMINISTRATIVAMENTE POR LA CENACVIL.

OBJETO: SUMINISTRO DE MATERIAL VETERINARIO Y SOSTENIMIENTO PARA CANINOS CORRESPONDIENTE A LA VIGENCIA FUTURA 2026, PARA LAS UNIDADES CENTRALIZADAS ADMINISTRATIVAMENTE POR LA CENACVIL.

FECHA EJECUCIÓN	06 DE NOVIEMBRE DE 2025 AL 30 DE JUNIO DE 2026
VALOR PARTIDA	$ 2.440.764,00
CONTRATISTA	VETERINARIA EL BURRO
REPRESENTANTE LEGAL	DIANA GIOVANNA YEPES RUBIO
NIT	35261900
CRP VF	826
FECHA CRP	7/01/2026
SUPERVISOR DEL CONTRATO	Mayor. DAVID ALEJANDRO MARTINEZ MORENO
UNIDAD BENEFICIADA	BMMA4

BMMA4

RUBRO	DESCRIPCIÓN RUBRO	MESES	SIGLA UNIDAD	VALOR
A-02-02-01-002-003	PRODUCTOS DE MOLINERÍA, ALMIDONES Y PRODUCTOS DERIVADOS DEL ALMIDÓN; OTROS PRODUCTOS ALIMENTICIOS	6	BMMA4	$ 2.440.764,00
	VALOR TOTAL			$ 2.440.764,00

02-02-01-002-003 PRODUCTOS DE MOLINERÍA, ALMIDONES Y PRODUCTOS DERIVADOS DEL ALMIDÓN; OTROS PRODUCTOS ALIMENTICIOS

ÍTEM	CÓDIGO DANE	DESCRIPCIÓN DEL BIEN Y/O SERVICIO	UNIDAD MEDIDA	CANTIDAD	VALOR UNITARIO	VALOR TOTAL
2	2331101	ALIMENTO COMPLETO PARA PERROS ADULTOS: INGREDIENTES MAÍZ Y/O SORGO HARINA DE CARNE Y HUESO HARINA PROTEICA DE POLLO HARINA DE PESCADO, HARINA DE SOYA Y/O CONCENTRADO PROTEICO DE SOYA ARROZ CONCENTRADO PROTEICO DE MAÍZ TRIGO GRASA ANIMAL Y/O ACEITE VEGETAL ESTABILIZADO CON ANTIOXIDANTES BHT SABORIZANTE A BASE DE MENUDENCIAS DE CERDO Y/O POLLO INULINA FOSFATO DE CALCIO SAL ARVEJA DESHIDRATADA ZANAHORIA DESHIDRATADA L LISINA DL METIONINA CARBONATO DE CALCIO CLORURO DE COLINA CLORURO DE POTASIO COLORES ARTIFICIALES ROJO 40 AMARILLO 5 AMARILLO 6 AZUL 2 NIACINA SUPLEMENTOS VITAMÍNICOS A E B12 D3 PANTOTENATO DE CALCIO SUPLEMENTO DE RIBOFLAVINA BIOTINA ÁCIDO FÓLICO MONONITRATO DE TIAMINA CLORHIDRATO DE PIRIDOXINA COMPLEJO MENADIONA SÓDICA BISULFITO FUENTE DE ACTIVIDAD DE VITAMINA K SULFATO DE ZINC PROTEINATO DE ZINC SULFATO FERROSO PROTEINATO DE HIERRO SULFATO DE MANGANESO PROTEINATO DE MANGANESO SULFATO DE COBRE PROTEINATO DE COBRE YODATO DE CALCIO SELENITO DE SODIO PROTEINATO DE SELENIO COMPOSICIÓN NUTRICIONAL PROTEINA MIN 25,0 GRASA CRUDA MIN 12,0 FIBRA CRUDA MAX 4 CENIZA MAX 9 HUMEDAD MAX 12,0 MIN 0,8 MAX 1,3 CALCIO MIN 1,1 MAX 1,8	BULTO X 22,7 KG	11	$ 204.506,36	$ 2.249.569,96
3	2331101	COMIDA HÚMEDA PARA PERROS ADULTOS DE TODAS LAS RAZAS CARNE INGREDIENTES AGUA SUFICIENTE PARA PROCESO CARNE DE PAVO GLUTEN DE TRIGO VÍSCERAS DE CERDO ALMIDÓN DE MAÍZ MODIFICADO HARINA DE SOYA CONCENTRADO PROTEICO DE SOYA CLORURO DE POTASIO FOSFATO TRICÁLCICO SAL CLORURO DE COLINA COLOR CARAMELO SULFATO DE ZINC SULFATO FERROSO SUPLEMENTO DE VITAMINA E NIACINA SULFATO DE COBRE SULFATO DE MANGANESO MONONITRATO DE TIAMINA PANTONETATO DE CALCIO HIDROCLORURO DE PIRIDOXINA SUPLEMENTO DE VITAMINA B12 SUPLEMENTO DE RIBOFLAVINA SUPLEMENTO DE VITAMINA A YODURO DE POTASIO ÁCIDO FÓLICO SUPLEMENTO DE VITAMINA D3 BIOTINA SELENITO DE SODIO. COMPONENTE NUTRICIONAL PROTEÍNA CRUDA MIN 10 0 PROTEÍNA CRUDA MIN 10.0 % FIBRA CRUDA MAX 1.0% HUMEDAD MAX 82. 0% CENIZA MAX 3.0% CALCIO MIN-MAX 0,15% /0.55% FOSFORO MIN-MÁX 0,13% /0.40%	SOBRE X 100 GMS	38	$ 4.989,44	$ 189.598,72
		TOTAL				$ 2.439.168,68

BALANCE GENERAL		
VALOR PARTIDA ASIGNADA RUBRO A-02-02-01-002-003	$ 2.440.764,00	
CONSUMO PARTIDA RUBRO A-02-02-01-002-003		$ 2.439.168,68
VALOR PENDIENTE DE EJECUCION O REDUCCION RUBRO A-02-02-01-002-003		$ 1.595,32
TOTAL	$ 2.440.764,00	$ 2.440.764,00

FIRMAS

Mayor. [redacted] APARICIO
Ejecutivo y Segundo Comandante BMMA4

Autentica:

Capitan DIEGO ALEJANDRO ROMERO HERNANDEZ
Oficial de Logística BMMA4

Elaboro: SV. [redacted] SANABRIA
Jefe de Remonta y Veterinaria BMMA4

MINISTERIO DE DEFENSA NACIONAL
COMANDO GENERAL DE LAS FUERZAS MILITARES
EJÉRCITO NACIONAL
BATALLON DE MOVILIDAD Y MANIOBRA DE AVIACIÓN Nº 4

FECHA: 06 DE MARZO DEL 2026

PLAN DE INVERSIÓN No. 20268200000035947/ QUE EMITE EL COMANDO DEL BATALLON DE MOVILIDAD Y MANIOBRA DE AVIACIÓN Nº 4, PARA LA EJECUCIÓN DEL CONTRATO Nº 057 - CENACVIL-2025, CUYO OBJETO SUMINISTRO DE MATERIAL VETERINARIO Y SOSTENIMIENTO PARA CANINOS CORRESPONDIENTE A LA VIGENCIA FUTURA 2026, PARA LAS UNIDADES CENTRALIZADAS ADMINISTRATIVAMENTE POR LA CENACVIL.

OBJETO SUMINISTRO DE MATERIAL VETERINARIO Y SOSTENIMIENTO PARA CANINOS CORRESPONDIENTE A LA VIGENCIA FUTURA 2026, PARA LAS UNIDADES CENTRALIZADAS ADMINISTRATIVAMENTE POR LA CENACVIL.

FECHA EJECUCIÓN	06 DE NOVIEMBRE DE 2025 AL 30 DE JUNIO DE 2026
VALOR PARTIDA	$ 1.637.064,00
CONTRATISTA	VETERINARIA EL BURRO
REPRESENTANTE LEGAL	DIANA GIOVANNA YEPES RUBIO
NIT	35261900
CRP VF	826
FECHA CRP	7/01/2026
SUPERVISOR DEL CONTRATO	Mayor. DAVID ALEJANDRO MARTINEZ MORENO
UNIDAD BENEFICIADA	BMMA4

BMMA4				
RUBRO	DESCRIPCIÓN RUBRO	MESES	SIGLA UNIDAD	VALOR
A-02-02-01-003-005	OTROS PRODUCTOS QUÍMICOS, FIBRAS ARTIFICIALES (O FIBRAS INDUSTRIALES HECHAS POR EL HOMBRE).	6	BMMA4	1.577.280,00
A-02-02-01-004-008	APARATOS MÉDICOS, INSTRUMENTOS ÓPTICOS Y DE PRECISIÓN, RELOJES RC 10	6	BMMA4	59.784,00
VALOR TOTAL				1.637.064,00

ARTICULO PRESUPUESTAL (SIIF NACIÓN)A27:G41A7A27:G46A27:G46A7	DESCRIPCIÓN DEL RUBRO	RECURSO	UNIDAD BENEFICIADA	VALOR PARTIDA	SALDO
A-02-02-01-003-005	OTROS PRODUCTOS QUÍMICOS, FIBRAS ARTIFICIALES (O FIBRAS INDUSTRIALES HECHAS POR EL HOMBRE).	10	BMMA4	1.577.280,00	5.156,37
A-02-02-01-004-008	APARATOS MÉDICOS, INSTRUMENTOS ÓPTICOS Y DE PRECISIÓN, RELOJES	10	BMMA4	59.784,00	651,26
TOTALES				1.637.064,00	5.807,63

BMMA4

A-02-02-01-003-005 OTROS PRODUCTOS QUÍMICOS; FIBRAS ARTIFICIALES (O FIBRAS INDUSTRIALES HECHAS POR EL HOMBRE).

ÍTEM	CÓDIGO DANE	DESCRIPCIÓN DEL BIEN Y/O SERVICIO	UNIDAD MEDIDA	CANTIDAD	VALOR UNITARIO	VALOR TOTAL
63	3526201	CLOTRIMAZOL 1.00 GR, NEOMICINA 0.50 GR, BETAMETAZONA 0.04 GR, CREMA X 100 GR.	CREMA X 100 GR	3	59.580,05	178.740,15
67	3526201	COUMAPHOS 1 G, BARRA JABON ECTOPARASITICIDA X 100 G	BARRA JABON X 100 GM	3	15.041,43	45.124,29
73	3526201	DEXTROSA AL 10 % 500 CC	UNIDAD	2	6.340,75	12.681,50
94	3526201	FEBANTEL 450 MG; PAMOATO DE PIRANTEL 432 MG; PRAZIQUANTEL 150 MG; IVERMECTINA 0.18 MG; BLISTER X 2 TABLETAS	BLISTER X 2 TABLETAS	4	67.835,14	271.340,56
103	3526201	FLURALANER (MICRONIZADO) 136.4MG, EXCIPIENTES CSP 10 G, PERROS DE 20 A 40 KG. TABLETA 1000 MG.	TABLETA	4	144.296,35	577.185,40
220	3526201	VITAMINA B1 600 MCG; VITAMINA B2 3 MG; VITAMINA B6 4 MG; VITAMINA B12 30 MCG; NIACINAMIDA 10 MG; FLUOR MÁXIMO 0 %; CALCIO MÍNIMO 10 %; FÓSFORO MÍNIMO 6 %; VITAMINA D3 5.000 UI; VITAMINA A 50 UI; VEHÍCULO CSP 1 ML	FRASCO X 250 ML	2	51.170,37	102.340,74
260	3526201	SHAMPOO: Antimicótico tópico en forma de champú a base de ketoconazol al 2%.	FRASCO X 500 ml	3	98.020,41	294.061,23
267	3526201	suplemento alimenticio Vitaminico, mineral y ácidos grasos Vitamina A 56.000 UI,Vitamina D3 5.000 UI,Vitamina E 400 UI,Vitamina B2 12 mg,Vitamina B6 55 mg,Vitamina C 250 mg,Niacina 40 mg,Colina 7 g,Biotina 120 mg,Inositol 4 g,Zinc 350 mg,Azufre 800 mg,Selenio 0.25 mg,Lecitina 9.5 g,Acido oléico 2.6 %,Acido linoléico 6.2 %,Acido linolénico 1%,Extracto de Yucca shidigera 0.6 g,Excipientes csp 1.000 gr,Polvo oral Bolsa por 300 gr.	bolsa x 300 gr	2	45.324,88	90.649,76
					TOTAL	1.572.123,63

BMMA4						
APARATOS MEDICOS, INSTRUMENTOS OPTICOS Y DE PRECISION, RELOJES						
ITEM	CÓDIGO DANE	DESCRIPCIÓN DEL BIEN Y/O SERVICIO	UNIDAD MEDIDA	CANTIDAD	VALOR UNITARIO	VALOR TOTAL
301	4815003	GUANTES QUIRURGICOS ESTERILES TALLA 8	PAR	7	4.974,58	34.822,06
337	4815003	GASA ROLLO *CAJA 5YARDAS X UNIDAD	UNIDAD	3	8.103,56	24.310,68
					TOTAL	59.132,74
					VALOR TOTAL	1.631.256,37

BALANCE GENERAL		
VALOR PARTIDA		
VALOR ASIGNADO RUBRO A-02-02-01-003-005	1.577.280,00	
VALOR ASIGNADO RUBRO A-02-02-01-004-008	$ 59.784,00	
VALOR EJECUTADO RUBRO A-02-02-01-003-005		$ 1.572.123,63
VALOR EJECUTADO RUBRO A-02-02-01-004-008		$ 59.132,74
VALOR PENDIENTE REDUCCION RUBRO A-02-02-01-003-005		$ 5.156,37
VALOR PENDIENTE REDUCCION RUBRO A-02-02-01-004-008		$ 651,26
TOTAL	$ 1.637.064,00	$ 1.637.064,00

Mayor HECTOR JULIO [illegible] APARICIO
Ejecutivo y Segundo Comandante BMMA4

Autentica:

Capitan DIEGO ALEJANDRO ROMERO HERNANDEZ
Oficial de Logistica BMMA4

Elaboro: SV. [illegible] SARMIENTO
Jefe de Remonta y Veterinaria BMMA4

MINISTERIO DE DEFENSA NACIONAL
COMANDO GENERAL DE LAS FUERZAS MILITARES
EJÉRCITO NACIONAL
BATALLON DE INGENIEROS DE DISPOSICION DE ARTEFACTOS EXPLOSIVOS N°91

viernes, 6 de marzo de 2026

PLAN DE INVERSIÓN No. _2026377007329873_____/ QUE EMITE EL COMANDO DEL BATALLON DE INGENIEROS DE DISPOSICION DE ARTEFACTOS EXPLOSIVOS N°91, PARA LA EJECUCIÓN DEL CONTRATO N° 057 - CENACVIL-2025, CUYO OBJETO SUMINISTRO DE MATERIAL VETERINARIO Y SOSTENIMIENTO PARA CANINOS CORRESPONDIENTE A LA VIGENCIA FUTURA 2026, PARA LAS UNIDADES CENTRALIZADAS ADMINISTRATIVAMENTE POR LA CENACVIL.

OBJETO SUMINISTRO DE MATERIAL VETERINARIO Y SOSTENIMIENTO PARA CANINOS CORRESPONDIENTE A LA VIGENCIA FUTURA 2026, PARA LAS UNIDADES CENTRALIZADAS ADMINISTRATIVAMENTE POR LA CENACVIL.

FECHA EJECUCIÓN	06 DE NOVIEMBRE DE 2025 AL 30 DE JUNIO DE 2026
VALOR PARTIDA	$ 2.440.764,00
CONTRATISTA	VETERINARIA EL BURRO
REPRESENTANTE LEGAL	DIANA GIOVANNA YEPES RUBIO
NIT	35261900
CRP VF	826
FECHA CRP	7/01/2026
SUPERVISOR DEL CONTRATO	Mayor. DAVID ALEJANDRO MARTINEZ MORENO
UNIDAD BENEFICIADA	GMD04

GMD04				
RUBRO	**DESCRIPCIÓN RUBRO**	**MESES**	**SIGLA UNIDAD**	**VALOR**
A-02-02-01-002-003	PRODUCTOS DE MOLINERÍA, ALMIDONES Y PRODUCTOS DERIVADOS DEL ALMIDÓN; OTROS PRODUCTOS ALIMENTICIOS	6	GMD04	$ 2.440.764,00
VALOR TOTAL				$ 2.440.764,00

02-02-01-002-003 PRODUCTOS DE MOLINERÍA, ALMIDONES Y PRODUCTOS DERIVADOS DEL ALMIDÓN; OTROS PRODUCTOS ALIMENTICIOS						
ÍTEM	**CÓDIGO DANE**	**DESCRIPCIÓN DEL BIEN Y/O SERVICIO**	**UNIDAD MEDIDA**	**CANTIDAD**	**VALOR UNITARIO**	**VALOR TOTAL**
2	2331101	ALIMENTO COMPLETO PARA PERROS ADULTOS: INGREDIENTES MAÍZ Y/O SORGO HARINA DE CARNE Y HUESO HARINA PROTEICA DE POLLO HARINA DE PESCADO, HARINA DE SOYA Y/O CONCENTRADO PROTEICO DE SOYA ARROZ CONCENTRADO PROTEICO DE MAÍZ TRIGO GRASA ANIMAL Y/O ACEITE VEGETAL ESTABILIZADO CON ANTIOXIDANTES BHT SABORIZANTE A BASE DE MENUDENCIAS DE CERDO Y/O POLLO INULINA FOSFATO DE CALCIO SAL ARVEJA DESHIDRATADA ZANAHORIA DESHIDRATADA L LISINA DL METIONINA CARBONATO DE CALCIO CLORURO DE COLINA CLORURO DE POTASIO COLORES ARTIFICIALES ROJO 40 AMARILLO 5 AMARILLO 6 AZUL 2 NIACINA SUPLEMENTOS VITAMÍNICOS A E B12 D3 PANTOTENATO DE CALCIO SUPLEMENTO DE RIBOFLAVINA BIOTINA ÁCIDO FÓLICO MONONITRATO DE TIAMINA CLORHIDRATO DE PIRIDOXINA COMPLEJO MENADIONA SÓDICA BISULFITO FUENTE DE ACTIVIDAD DE VITAMINA K SULFATO DE ZINC PROTEINATO DE ZINC SULFATO FERROSO PROTEINATO DE HIERRO SULFATO DE MANGANESO PROTEINATO DE MANGANESO SULFATO DE COBRE PROTEINATO DE COBRE YODATO DE CALCIO SELENITO DE SODIO PROTEINATO DE SELENIO COMPOSICIÓN NUTRICIONAL PROTEINA MIN 25.0 GRASA CRUDA MIN 12.0 FIBRA CRUDA MAX 4 CENIZA MAX 9 HUMEDAD MAX 12 0 MIN 0 8 MAX 1 3 CALCIO MIN 1 1 MAX 1 8	BULTO X 22,7 KG	11	$ 204.506,36	$ 2.249.569,96
3	2331101	COMIDA HÚMEDA PARA PERROS ADULTOS DE TODAS LAS RAZAS CARNE INGREDIENTES AGUA SUFICIENTE PARA PROCESO CARNE DE PAVO GLUTEN DE TRIGO VÍSCERAS DE CERDO ALMIDÓN DE MAÍZ MODIFICADO HARINA DE SOYA CONCENTRADO PROTEICO DE SOYA CLORURO DE POTASIO FOSFATO TRICÁLCICO SAL CLORURO DE COLINA COLOR CARAMELO SULFATO DE ZINC SULFATO FERROSO SUPLEMENTO DE VITAMINA E NIACINA SULFATO DE COBRE SULFATO DE MANGANESO MONONITRATO DE TIAMINA PANTONETATO DE CALCIO HIDROCLORURO DE PIRIDOXINA SUPLEMENTO DE VITAMINA B12 SUPLEMENTO DE RIBOFLAVINA SUPLEMENTO DE VITAMINA A YODURO DE POTASIO ÁCIDO FÓLICO SUPLEMENTO DE VITAMINA D3 BIOTINA SELENITO DE SODIO. COMPONENTE NUTRICIONAL PROTEÍNA CRUDA MIN 10 0 PROTEÍNA CRUDA MIN 10.0 % FIBRA CRUDA MAX 1.0% HUMEDAD MAX 82. 0% CENIZA MAX 3.0% CALCIO MIN-MAX 0,15% /0.55% FOSFORO MIN-MÁX 0,13% /0.40%	SOBRE X 100 GMS	4	$ 4.989,44	$ 19.957,76

6	2331101	COMIDA HÚMEDA PARA PERROS PAVO-POLLO INGREDIENTES AGUA SUFICIENTE PARA PROCESO, CARNE DE POLLO, CARNE DE PAVO, VÍSCERAS DE CERDO, GLUTEN DE TRIGO, HARINA DE SOYA, ALMIDÓN DE MAÍZ MODIFICADO, TOCINO (PRESERVADO CON NITRITO DE SODIO), SAL, CLORURO DE POTASIO, COLORANTES (CARAMELO, DIÓXIDO DE TITANIO), FOSFATO DE CALCIO, CLORURO DE COLINA, CARBONATO DE CALCIO, SULFATO DE ZINC, SUPLEMENTO DE VITAMINA E, SULFATO FERROSO, NIACINA, SULFATO DE COBRE, MONONITRATO DE TIAMINA, SULFATO DE MANGANESO, PANTOTENATO DE CALCIO, HIDROCLORURO DE PIRIDOXINA, SUPLEMENTO DE VITAMINA B-12, SUPLEMENTO DE RIBOFLAVINA, SUPLEMENTO DE VITAMINA A, IODURO DE POTASIO, ÁCIDO FÓLICO, SUPLEMENTO DE VITAMINA D-3, BIOTINA, SELENITO DE SODIO. COMPONENTE NUTRICIONAL PROTEÍNA CRUDA (MIN.) 10 % GRASA CRUDA MIN. 3,0% FIBRA CRUDA AX)1,5 % HUMEDAD (MAX.) 80,0% CENIZA MAX 3,5 %	TARRO X 374	2	$ 12.725,08	$ 25.450,16
7	2331101	COMIDA HÚMEDA PARA PERRO SABOR POLLO INGREDIENTES HÍGADO DE POLLO, GRASA DE CERDO, ARROZ INTEGRAL, QUINUA, ARVEJA, ZANAHORIA, PAPA, PROTEÍNA DE SOYA, AGUA, SAL, ALMIDÓN MODIFICADO, GOMA GUAR, VITAMINAS (A, D3, E), TIAMINA, RIBOFLAVINA, NIACINA, ÁCIDO ANTOTÉNICO, CLORURO DE COLINA, PIRIDOXINA, BIOTINA, VITAMINA B12, ÁCIDO FÓLICO, CARBONATO DE CALCIO, SULFATO DE MANGANESO, SULFATO DE COBRE, SULFATO DE HIERRO, SULFATO DE ZINC, SELENIO ORGÁNICO, CLORURO DE POTASIO, YODATO DE CALCIO, TAURINA. COMPONENTES NUTRICIONALES; PROTEÍNA MÍNIMO 13% GRASA MÍNIMO 5,0% FIBRA CRUDA MÁXIMO 3,0% HUMEDAD MÁXIMO 80,0% TAURINA MIN 490 MG/KG	TARRO X 300 Gr	4	$ 16.140,86	$ 64.563,44
8	2331101	COMIDA HÚMEDA PARA PERRO SABOR CARNE INGREDIENTES HIGADO DE CERDO, GRASA DE CERDO, ARROZ INTEGRAL, QUINUA, ARVEJA, ZANAHORIA, PAPA, PROTEÍNA DE SOYA, AGUA, SAL, ALMIDÓN MODIFICADO, GOMA GUAR, VITAMINAS (A, D3, E), TIAMINA, RIBOFLAVINA, NIACINA, ÁCIDO PANTOTÉNICO, CLORURO DE COLINA, RIDOXINA, BIOTINA, VITAMINA B12, ÁCIDO FÓLICO, CARBONATO DE CALCIO, SULFATO DE MANGANESO, SULFATO DE COBRE, SULFATO DE HIERRO, SULFATO DE ZINC, SELENIO ORGÁNICO, CLORURO DE POTASIO, YODATO DE CALCIO, TAURINA. COMPOSICIÓN NUTRICIONAL PROTEÍNA MÍNIMO 11.3% GRASA MÍNIMO 4,0% FIBRA CRUDA MÁXIMO 3,0% CENIZA MÁXIMO 5,0% HUMEDAD MÁXIMO 80,0% TAURINA MIN 490 MG/KG	TARRO X 300 Gr	5	$ 16.140,86	$ 80.704,30
		TOTAL				$ 2.440.245,62

BALANCE GENERAL		
VALOR PARTIDA ASIGNADA RUBRO A-02-02-01-002-003	$ 2.440.764,00	
CONSUMO PARTIDA RUBRO A-02-02-01-002-003		$ 2.440.245,62
VALOR PENDIENTE DE EJECUCION O REDUCCION RUBRO A-02-02-01-002-003		$ 518,38
TOTAL	$ 2.440.764,00	$ 2.440.764,00

FIRMAS

Teniente. JEROME SEBASTIAN CONTRERAS POVEDA
Comandante GMD04

Autentica:

Sargento Segundo: MIGUEL ANGEL POBLADOR ALARCON
Jefe de Remonta y Veterinaria GMD04

Elaboro: SS. MIGUEL POBLADOR
Jefe de Remonta y Veterinaria GMD04

MINISTERIO DE DEFENSA NACIONAL
COMANDO GENERAL DE LAS FUERZAS MILITARES
EJÉRCITO NACIONAL
BATALLON DE INGENIEROS DE DISPOSICION DE ARTEFACTOS EXPLOSIVOS N°91

FECHA: 06 DE MARZO DEL 2026

PLAN DE INVERSIÓN No. 20263770073310 93 / QUE EMITE EL COMANDO DEL BATALLON DE INGENIEROS DE DISPOSICION DE ARTEFACTOS EXPLOSIVOS N°91 , PARA LA EJECUCIÓN DEL CONTRATO N° 057 - CENACVIL-2025, CUYO OBJETO SUMINISTRO DE MATERIAL VETERINARIO Y SOSTENIMIENTO PARA CANINOS CORRESPONDIENTE A LA VIGENCIA FUTURA 2026, PARA LAS UNIDADES CENTRALIZADAS ADMINISTRATIVAMENTE POR LA CENACVIL.

OBJETO SUMINISTRO DE MATERIAL VETERINARIO Y SOSTENIMIENTO PARA CANINOS CORRESPONDIENTE A LA VIGENCIA FUTURA 2026, PARA LAS UNIDADES CENTRALIZADAS ADMINISTRATIVAMENTE POR LA CENACVIL.

FECHA EJECUCIÓN	06 DE NOVIEMBRE DE 2025 AL 30 DE JUNIO DE 2026
VALOR PARTIDA	$ 1.637.064,00
CONTRATISTA	VETERINARIA EL BURRO
REPRESENTANTE LEGAL	DIANA GIOVANNA YEPES RUBIO
NIT	35261900
CRP VF	826
FECHA CRP	7/01/2026
SUPERVISOR DEL CONTRATO	Mayor. DAVID ALEJANDRO MARTINEZ MORENO
UNIDAD BENEFICIADA	GM04

GM04				
RUBRO	DESCRIPCIÓN RUBRO	MESES	SIGLA UNIDAD	VALOR
A-02-02-01-003-005	OTROS PRODUCTOS QUÍMICOS, FIBRAS ARTIFICIALES (O FIBRAS INDUSTRIALES HECHAS POR EL HOMBRE).	6	GM04	1.577.280,00
A-02-02-01-004-008	APARATOS MÉDICOS, INSTRUMENTOS ÓPTICOS Y DE PRECISIÓN, RELOJES RC 10	6	GM04	59.784,00
VALOR TOTAL				1.637.064,00

ARTICULO PRESUPUESTAL (SIIF NACIÓN)	DESCRIPCIÓN DEL RUBRO	RECURSO	UNIDAD BENEFICIADA	VALOR PARTIDA	SALDO
A-02-02-01-003-005	OTROS PRODUCTOS QUÍMICOS, FIBRAS ARTIFICIALES (O FIBRAS INDUSTRIALES HECHAS POR EL HOMBRE).	10	GM04	1.577.280,00	2.222,53
A-02-02-01-004-008	APARATOS MÉDICOS, INSTRUMENTOS ÓPTICOS Y DE PRECISIÓN, RELOJES	10	GM04	59.784,00	1.647,53
TOTALES				1.637.064,00	3.870,06

GM04						
A-02-02-01-003-005 OTROS PRODUCTOS QUÍMICOS, FIBRAS ARTIFICIALES (O FIBRAS INDUSTRIALES HECHAS POR EL HOMBRE).						
ÍTEM	CÓDIGO DANE	DESCRIPCIÓN DEL BIEN Y/O SERVICIO	UNIDAD MEDIDA	CANTIDAD	VALOR UNITARIO	VALOR TOTAL
60	3526201	CLORHEXIDINA JABON X 100 GR	UNIDAD	2	$ 26.138,46	52.276,92
86	3526201	ECTOPARATISIDA PARA USO EXTERNO COMPUESTO POR CIPERMETRINA AL 15% TARRO X 500 ML	TARRO X 500 ML	3	$ 54.763,79	164.291,37
88	3526201	ENDECTOCIDA DE ADMINISTRACION ORAL, COMPUESTO POR IVERMECTINA 5G, EXCIPIENTES CS.	ESTUCHE CON 6 BLISTER DE 10 COMPRIMIDOS	2	$ 134.800,29	269.600,58
93	3526201	EXTRACTO DE HIGADO (5 MCG DE VIT B12) 0.083 G EXCIPIENTES 1	FRASCO X 100 ML	2	$ 54.641,98	109.283,96
103	3526201	FLURALANER (MICRONIZADO) 136.4MG, EXCIPIENTES CSP 10 G, PERROS DE 20 A 40 KG. TABLETA 1000 MG.	TABLETA	2	$ 144.296,35	288.592,70
108	3526201	GENTAMICINA BASE 0.3 G	TUBO *15 ML	2	$ 58.226,74	116.453,48
141	3526201	METRONIDAZOL BENZOILO MICRONIZADO 250 MG, PODOPHYLLUMPELTATUM 1%, EXCIPIENTES C.S.P 1 ML.	FRASCO * 50 ML.	2	$ 23.288,27	46.576,54
191	3526201	SOLUCION INYECTABLE DE VITAMINAS DEL COMPLEJO B A BASE DE TIAMINA(B1) 35 MG, RIBOFLAVINA (B2) 5 MG, NICOTINAMIDA (B3) 100 MG, PANTOTENATO DE CALCIO (B5) 5 MG, CIANOCOBALAMINA (B12) 100 MCG. EXIPIENTES C.S.P. 1 ML	FRASCO X 500 ML	1	$ 131.812,13	131.812,13

215	3526201	CEPA ONDERSTEPOORT ATENUADA DE MOSQUILLO CANINO 10, TCID 50-, CEPA DE ADENOVIRUS CANINO 10/3, PPU-CEPA DE PARVOVIRUS CANINO 10/7, TCID50-, CEPA DE PARAINFLUENZA CANINA 10/5, PFU, + VACUNA INACTIVA PARA LA INMNIZACION ACTIVAEN PERROS CONTA LEPTOSPIRA CANICOLA, LEPTOSPIRA, ICTEROHAEMORHAGIOE Y RABIA.	FRASCO X DOSIS	2	$ 51.054,28	102.108,56
260	3526201	SHAMPOO: Antimicótico tópico en forma de champú a base de ketoconazol al 2%.	FRASCO X 500 ml	3	$ 98.020,41	294.061,23
					TOTAL	1.575.057,47

GMD04						
A-02-02-01-004-008 APARATOS MEDICOS, INSTRUMENTOS OPTICOS Y DE PRECISION, RELOJES.						
ITEM	CÓDIGO DANE	DESCRIPCIÓN DEL BIEN Y/O SERVICIO	UNIDAD MEDIDA	CANTIDAD	VALOR UNITARIO	VALOR TOTAL
334	4815003	VENOCLISIS MACROGOTEO CON PUERTO EN Y	UNIDAD	1,00	$ 1.767,61	1.767,61
335	4815003	GUANTES DE NITRILO TALLA M	CAJA X 100 UN	1,00	$ 45.244,61	45.244,61
338	4815003	SONDA ENDOTRAQUEAL NO. 8, PRESENTACION X UNIDAD	UNIDAD	1,00	$ 11.124,25	11.124,25
					TOTAL	58.136,47
				VALOR TOTAL		1.633.193,94

BALANCE GENERAL		
VALOR PARTIDA		
VALOR ASIGNADO RUBRO A-02-02-01-003-005	1.577.280,00	
VALOR ASIGNADO RUBRO A-02-02-01-004-008	$ 59.784,00	
VALOR EJECUTADO RUBRO A-02-02-01-003-005		$ 1.575.057,47
VALOR EJECUTADO RUBRO A-02-02-01-004-008		$ 58.136,47
VALOR PENDIENTE REDUCCION RUBRO A-02-02-01-003-005		$ 2.222,53
VALOR PENDIENTE REDUCCION RUBRO A-02-02-01-004-008		$ 1.647,53
TOTAL	$ 1.637.064,00	$ 1.637.064,00

Teniente. JEROME SEBASTIAN CONTRERAS POVEDA
Comandante GMD04

Autentico:

Sargento Segundo: MIGUEL ANGEL POBLADOR ALARCON
Jefe de Remonta y Veterinaria GMD04

Elaboro: Sg. MIGUEL POBLADOR
Jefe de Remonta y Veterinaria GMD04

MINISTERIO DE DEFENSA NACIONAL
COMANDO GENERAL DE LAS FUERZAS MILITARES
EJÉRCITO NACIONAL
BATALLÓN DE INFANTERÍA AEROTRANSPORTADO N.° 20 "GENERAL MANUEL ROERGAS SERVIEZ"

viernes, 6 de marzo de 2026

PLAN DE INVERSIÓN No. 0012191 / QUE EMITE EL COMANDO DEL BATALLON DE INFANTERÍA AEROTRANSPORTADO N.° 20 "GENERAL MANUEL ROERGAS SERVIEZ", PARA LA EJECUCIÓN DEL CONTRATO N° 057 - CENACVIL-2025, CUYO OBJETO SUMINISTRO DE MATERIAL VETERINARIO Y SOSTENIMIENTO PARA CANINOS CORRESPONDIENTE A LA VIGENCIA FUTURA 2026, PARA LAS UNIDADES CENTRALIZADAS ADMINISTRATIVAMENTE POR LA CENACVIL.

OBJETO: SUMINISTRO DE MATERIAL VETERINARIO Y SOSTENIMIENTO PARA CANINOS CORRESPONDIENTE A LA VIGENCIA FUTURA 2026, PARA LAS UNIDADES CENTRALIZADAS ADMINISTRATIVAMENTE POR LA CENACVIL.

FECHA EJECUCIÓN	06 DE NOVIEMBRE DE 2025 AL 30 DE JUNIO DE 2026
VALOR PARTIDA	$ 11.032.254,00
CONTRATISTA	VETERINARIA EL BURRO
REPRESENTANTE LEGAL	DIANA GIOVANNA YEPES RUBIO
NIT	35261900
CRP VF	826
FECHA CRP	7/01/2026
SUPERVISOR DEL CONTRATO	Mayor. DAVID ALEJANDRO MARTINEZ MORENO
UNIDAD BENEFICIADA	BISER

BISER

RUBRO	DESCRIPCIÓN RUBRO	MESES	SIGLA UNIDAD	VALOR
A-02-02-01-002-003	PRODUCTOS DE MOLINERÍA, ALMIDONES Y PRODUCTOS DERIVADOS DEL ALMIDÓN; OTROS PRODUCTOS ALIMENTICIOS	8	BISER20	$ 11.032.254,00
	VALOR TOTAL			$ 11.032.254,00

02-02-01-002-003 PRODUCTOS DE MOLINERÍA, ALMIDONES Y PRODUCTOS DERIVADOS DEL ALMIDÓN; OTROS PRODUCTOS ALIMENTICIOS

ITEM	CÓDIGO DANE	DESCRIPCIÓN DEL BIEN Y/O SERVICIO	UNIDAD MEDIDA	CANTIDAD	VALOR UNITARIO	VALOR TOTAL
2	2331101	ALIMENTO COMPLETO PARA PERROS ADULTOS: INGREDIENTES MAÍZ Y/O SORGO HARINA DE CARNE Y HUESO HARINA PROTEICA DE POLLO HARINA DE PESCADO, HARINA DE SOYA Y/O CONCENTRADO PROTEICO DE SOYA ARROZ CONCENTRADO PROTEICO DE MAÍZ TRIGO GRASA ANIMAL Y/O ACEITE VEGETAL ESTABILIZADO CON ANTIOXIDANTES BHT SABORIZANTE A BASE DE MENUDENCIAS DE CERDO Y/O POLLO INULINA FOSFATO DE CALCIO SAL ARVEJA DESHIDRATADA ZANAHORIA DESHIDRATADA L LISINA DL METIONINA CARBONATO DE CALCIO CLORURO DE COLINA CLORURO DE POTASIO COLORES ARTIFICIALES ROJO 40 AMARILLO 5 AMARILLO 6 AZUL 2 NIACINA SUPLEMENTOS VITAMÍNICOS A E B12 D3 PANTOTENATO DE CALCIO SUPLEMENTO DE RIBOFLAVINA BIOTINA ÁCIDO FÓLICO MONONITRATO DE TIAMINA CLORHIDRATO DE PIRIDOXINA COMPLEJO MENADIONA SÓDICA BISULFITO FUENTE DE ACTIVIDAD DE VITAMINA K SULFATO DE ZINC PROTEINATO DE ZINC SULFATO FERROSO PROTEINATO DE HIERRO SULFATO DE MANGANESO PROTEINATO DE MANGANESO SULFATO DE COBRE PROTEINATO DE COBRE YODATO DE CALCIO SELENITO DE SODIO PROTEINATO DE SELENIO COMPOSICIÓN NUTRICIONAL PROTEINA MIN. 25.0 GRASA CRUDA MIN 12.0 FIBRA CRUDA MAX 4 CENIZA MAX 9 HUMEDAD MAX 12 0 MIN 0 8 MAX 1 3 CALCIO MIN 1 1 MAX 1 8	BULTO X 22,7 KG	53	$ 204.508,36	$ 10.838.837,08
4	2331101	COMIDA HÚMEDA PARA PERROS SABOR POLLO AGUA SUFICIENTE PARA PROCESO CARNE DE POLLO HÍGADO DE CERDO GLUTEN DE TRIGO VÍSCERAS DE CERDO ALMIDÓN DE MAÍZ MODIFICADO HARINA DE SOYA CONCENTRADO PROTEICO DE SOYA CLORURO DE POTASIO FOSFATO TRICÁLCICO SAL CLORURO DE COLINA COLOR CARAMELO SULFATO DE ZINC SULFATO FERROSO SUPLEMENTO DE VITAMINA E NIACINA SULFATO DE COBRE SULFATO DE MANGANESO MONONITRATO DE TIAMINA PANTONETATO DE CALCIO HIDROCLORURO DE PIRIDOXINA SUPLEMENTO DE VITAMINA B-12 SUPLEMENTO DE RIBOFLAVINA SUPLEMENTO DE VITAMINA A YODURO DE POTASIO ÁCIDO FÓLICO SUPLEMENTO DE VITAMINA D-3 BIOTINA SELENITO DE SODIO. COMPONENTE NUTRICIONAL PROTEÍNA CRUDA MIN 10.0 % GRASA CRUDA MIN 2.0 % FIBRA CRUDA MAX 1.0% HUMEDAD MAX 82.0% CENIZA (MAX.) 3,0% CALCIO (MIN-MAX) 0,15%/0.55% FOSFORO (MIN-MÁX) 0,13% /0.40%	SOBRE X 100 GMS	8	$ 4.989,44	$ 39.915,52

6	2331101	COMIDA HÚMEDA PARA PERROS PAVO-POLLO INGREDIENTES AGUA SUFICIENTE PARA PROCESO, CARNE DE POLLO, CARNE DE PAVO, VÍSCERAS DE CERDO, GLUTEN DE TRIGO, HARINA DE SOYA, ALMIDÓN DE MAÍZ MODIFICADO, TOCINO (PRESERVADO CON NITRITO DE SODIO), SAL, CLORURO DE POTASIO, COLORANTES (CARAMELO, DIÓXIDO DE TITANIO), FOSFATO DE CALCIO, CLORURO DE COLINA, CARBONATO DE CALCIO, SULFATO DE ZINC, SUPLEMENTO DE VITAMINA E, SULFATO FERROSO, NIACINA, SULFATO DE COBRE, MONONITRATO DE TIAMINA, SULFATO DE MANGANESO, PANTOTENATO DE CALCIO, HIDROCLORURO DE PIRIDOXINA, SUPLEMENTO DE VITAMINA B-12, SUPLEMENTO DE RIBOFLAVINA, SUPLEMENTO DE VITAMINA A, IODURO DE POTASIO, ÁCIDO FÓLICO, SUPLEMENTO DE VITAMINA D-3, BIOTINA, SELENITO DE SODIO, COMPONENTE NUTRICIONAL PROTEÍNA CRUDA (MIN.) 10 % GRASA CRUDA MIN. 3,0% FIBRA CRUDA (MAX.)1,5 % HUMEDAD (MAX.) 80,0% CENIZA MAX 3,5 %	TARRO X 374	12	$ 12.725,08	$ 152.700,96
		TOTAL				$ 11.031.453,56

BALANCE GENERAL		
VALOR PARTIDA ASIGNADA RUBRO A-02-02-01-002-003	$ 11.032.254,00	
CONSUMO PARTIDA RUBRO A-02-02-01-002-003		$ 11.031.453,56
VALOR PENDIENTE DE EJECUCIÓN O REDUCCIÓN RUBRO A-02-02-01-002-003		$ 800,44
TOTAL	$ 11.032.254,00	$ 11.032.254,00

FIRMAS

Mayor. MESÍAS RAÚL JURADO LÓPEZ
Ejecutivo y Segundo Comandante BISER20

Autentica:

Sargento Segundo. QUINTERO ALEXANDER
Suboficial de Logística BISER20

Elaboro: CS. Kevin Cortés
Jefe de Remonta y Veterinaria BISER20

MINISTERIO DE DEFENSA NACIONAL
COMANDO GENERAL DE LAS FUERZAS MILITARES
EJÉRCITO NACIONAL
BATALLÓN DE INFANTERÍA AEROTRANSPORTADO N.° 20 "GENERAL MANUEL ROERGAS SERVIEZ"

FECHA: 06 DE MARZO DEL 2026

PLAN DE INVERSIÓN No. 00012192 / QUE EMITE EL COMANDO DEL BATALLÓN DE INFANTERÍA AEROTRANSPORTADO N.° 20 "GENERAL MANUEL ROERGAS SERVIEZ", PARA LA EJECUCIÓN DEL CONTRATO N° 057 - CENACVIL-2025, CUYO OBJETO SUMINISTRO DE MATERIAL VETERINARIO Y SOSTENIMIENTO PARA CANINOS CORRESPONDIENTE A LA VIGENCIA FUTURA 2026, PARA LAS UNIDADES CENTRALIZADAS ADMINISTRATIVAMENTE POR LA CENACVIL.

OBJETO: SUMINISTRO DE MATERIAL VETERINARIO Y SOSTENIMIENTO PARA CANINOS CORRESPONDIENTE A LA VIGENCIA FUTURA 2026, PARA LAS UNIDADES CENTRALIZADAS ADMINISTRATIVAMENTE POR LA CENACVIL.

FECHA EJECUCIÓN	06 DE NOVIEMBRE DE 2025 AL 30 DE JUNIO DE 2026
VALOR PARTIDA	$ 7.399.530,00
CONTRATISTA	VETERINARIA EL BURRO
REPRESENTANTE LEGAL	DIANA GIOVANNA YEPES RUBIO
NIT	35261900
CRP VF	826
FECHA CRP	7/01/2026
SUPERVISOR DEL CONTRATO	Mayor. DAVID ALEJANDRO MARTINEZ MORENO
UNIDAD BENEFICIADA	BISER

BISER				
RUBRO	DESCRIPCION RUBRO	MESES	SIGLA UNIDAD	VALOR
A-02-02-01-003-005	OTROS PRODUCTOS QUÍMICOS, FIBRAS ARTIFICIALES (O FIBRAS INDUSTRIALES HECHAS POR EL HOMBRE).	6	BISER20	7.129.308,00
A-02-02-01-004-008	APARATOS MÉDICOS, INSTRUMENTOS ÓPTICOS Y DE PRECISIÓN, RELOJES RC 10	6	BISER20	270.222,00
	VALOR TOTAL			7.399.530,00

ARTICULO PRESUPUESTAL (SIIF NACIÓN)	DESCRIPCIÓN DEL RUBRO	RECURSO	UNIDAD BENEFICIADA	VALOR PARTIDA	SALDO
A-02-02-01-003-005	OTROS PRODUCTOS QUÍMICOS, FIBRAS ARTIFICIALES (O FIBRAS INDUSTRIALES HECHAS POR EL HOMBRE).	10	BISER	7.129.308,00	2.198,14
A-02-02-01-004-008	APARATOS MÉDICOS, INSTRUMENTOS ÓPTICOS Y DE PRECISIÓN, RELOJES	10	BISER	270.222,00	2.340,92
	TOTALES			7.399.530,00	4.539,06

BISER

A-02-02-01-003-005 OTROS PRODUCTOS QUÍMICOS, FIBRAS ARTIFICIALES (O FIBRAS INDUSTRIALES HECHAS POR EL HOMBRE).

ÍTEM	CÓDIGO DANE	DESCRIPCIÓN DEL BIEN Y/O SERVICIO	UNIDAD MEDIDA	CANTIDAD	VALOR UNITARIO	VALOR TOTAL
27	3526201	AMITRAZ 3G EXIPIENTES 100 ML. FRASCO POR 50 ML	FRASCO X 50 ML	3	14.758,33	44.274,99
63	3526201	CLOTRIMAZOL 1.00 GR, NEOMICINA 0.50 GR, BETAMETAZONA 0.04 GR, CREMA X 100 GR.	CREMA X 100 GR	17	59.580,05	1.012.860,85
67	3526201	COUMAPHOS 1 G, BARRA JABON ECTOPARASITICIDA X 100 G	BARRA JABON X	17	15.041,43	255.704,31
70	3526201	DESINFECTANTE FENOLICO NO TOXICO, COMPUESTO POR ACEITES CREOSOTADOS DERIVADOS DE LA HULLA 43G(CRESOLES 17,2%). EXCIPIENTES: ACEITE DE RICINO, COLOFONIA, HIDROXIDO DE SODIO Y AGUA.	GARRAFA * 3800	2	95.171,73	190.343,46
94	3526201	FEBANTEL 450 MG; PAMOATO DE PIRANTEL 432 MG; PRAZIQUANTEL 150 MG; IVERMECTINA 0.18 MG; BLISTER X 2 TABLETAS	BLISTER X 2 TABLETAS	17	67.835,14	1.153.197,38
103	3526201	FLURALANER (MICRONIZADO) 138.4MG, EXCIPIENTES CSP 10 G, PERROS DE 20 A 40 KG. TABLETA 1000 MG.	TABLETA	16	144.298,35	2.308.741,60
220	3526201	VITAMINA B1 600 MCG; VITAMINA B2 3 MG; VITAMINA B6 4 MG; VITAMINA B12 30 MCG; NIACINAMIDA 10 MG; FLUOR MÁXIMO 0 %; CALCIO MÍNIMO 10 %; FÓSFORO MÍNIMO 6 %; VITAMINA D3 5.000 UI; VITAMINA A 50 UI; VEHÍCULO CSP 1 ML	FRASCO X 250 ML	21	51.170,37	1.074.577,77
224	3526201	YODOPOVIDONA 10 G, EQUIVALE A 1.0 G DE YODO. VEHÍCULO C.B.P. 100 ML. SOLUCION	GALON	3	137.127,68	411.383,04
283	3526201	Shampoo Keto clean - UNIDAD Ketoconazol 2%. El Ketoconazol es un fármaco antimicótico azólico, de la clase imidazol, en la cual se encuentran Clotrimazol, Miconazol, Econazol, Oxiconazol, Sulconazol, Bifonazol, Tioconazol, Fluconazol e Itraconazol	UNIDAD	19	35.580,34	676.026,46
					TOTAL	7.127.109,86

BISER

APARATOS MÉDICOS, INSTRUMENTOS ÓPTICOS Y DE PRECISIÓN, RELOJES.

ÍTEM	CÓDIGO DANE	DESCRIPCIÓN DEL BIEN Y/O SERVICIO	UNIDAD MEDIDA	CANTIDAD	VALOR UNITARIO	VALOR TOTAL

299	4815003	GUANTES DE EXAMEN DESECHABLES X 100 UNIDADES, TALLA S	CAJA X 100 UND	2	46.235,13	92.470,26
302	4815003	GUARDIAN 1,5 LT PARA USO VETERINARIO	UNIDAD	1	11.859,70	11.859,70
313	4815003	TOALLAS DE PAPEL SECANTE PAQUETE X 50 UNIDADES	PAQUETE X 50 UNIDADES	1	12.607,74	12.607,74
315	4815003	VINIPEL PLASTICO VINILICO ROLLO X 100 MTS PARA USO VETERINARIO	ROLLO X 100 MTS	2	13.683,02	27.366,04
318	4815003	BOLSAS ZIPPLOC 1000 ML CAJA X 20 UNIDADES	CAJA X 20 UNIDADES	2	18.472,98	36.945,96
320	4815003	CUCHILLAS DE ALTA CALIDAD FABRICADA EN ACERO INOXIDABLE, PARA CORTE DE PELICULAS CON DOS FILOS, DOS CARAS FACETADAS EN AMBOS LADOS,	CAJA POR 5 HOJAS	8	2.050,29	16.402,32
330	4815003	TERMOMETRO DIGITAL VETERINARIO	UNIDAD	2	25.243,36	50.486,72
334	4815003	VENOCLISIS MACROGOTEO CON PUERTO EN Y	UNIDAD	2	1.767,61	3.535,22
337	4815003	GASA ROLLO *CAJA 5YARDAS X UNIDAD	UNIDAD	2	8.103,56	16.207,12
					TOTAL	267.881,08
					VALOR TOTAL	7.394.990,94

BALANCE GENERAL		
VALOR PARTIDA		
VALOR ASIGNADO RUBRO A-02-02-01-003-005	7.129.308,00	
VALOR ASIGNADO RUBRO A-02-02-01-004-008	$ 270.222,00	
VALOR EJECUTADO RUBRO A-02-02-01-003-005		$ 7.127.109,86
VALOR EJECUTADO RUBRO A-02-02-01-004-008		$ 267.881,08
VALOR PENDIENTE REDUCCION RUBRO A-02-02-01-003-005		$ 2.198,14
VALOR PENDIENTE REDUCCION RUBRO A-02-02-01-004-008		$ 2.340,92
TOTAL	$ 7.399.530,00	$ 7.399.530,00

Mayor. MESÍAS RAÚL JURADO LÓPEZ
Ejecutivo y Segundo Comandante BISER20

Autentica:

Sargento Segundo. QUINTERO ALEXANDER
Suboficial de Logistica BISER20

Elaborado: Cb. Kevin Cortes
Jefe de Remonta y Veterinaria BISER20

15

MINISTERIO DE DEFENSA NACIONAL
COMANDO GENERAL DE LAS FUERZAS MILITARES
EJÉRCITO NACIONAL
CARCEL Y PENITENCIARIA PARA MIEMBROS DE LA FUERZA PUBLICA DE ALTA Y MEDIA SEGURIDAD EJAPI

FECHA: 06 DE MARZO DEL 2026

PLAN DE INVERSIÓN No. 2026293000113407 / QUE EMITE LA CARCEL Y PENITENCIARIA PARA MIEMBROS DE LA FUERZA PUBLICA DE ALTA Y MEDIA SEGURIDAD EJAPI", PARA LA EJECUCIÓN DEL CONTRATO N° 057 - CENACVIL-2025, CUYO OBJETO SUMINISTRO DE MATERIAL VETERINARIO Y SOSTENIMIENTO PARA CANINOS CORRESPONDIENTE A LA VIGENCIA FUTURA 2026, PARA LAS UNIDADES CENTRALIZADAS ADMINISTRATIVAMENTE POR LA CENACVIL.

OBJETO SUMINISTRO DE MATERIAL VETERINARIO Y SOSTENIMIENTO PARA CANINOS CORRESPONDIENTE A LA VIGENCIA FUTURA 2026, PARA LAS UNIDADES CENTRALIZADAS ADMINISTRATIVAMENTE POR LA CENACVIL.

FECHA EJECUCIÓN	06 DE NOVIEMBRE DE 2025 AL 30 DE JUNIO DE 2026
VALOR PARTIDA	$ 1.220.382,00
CONTRATISTA	VETERINARIA EL BURRO
REPRESENTANTE LEGAL	DIANA GIOVANNA YEPES RUBIO
NIT	35261900
CRP VF	826
FECHA CRP	7/01/2026
SUPERVISOR DEL CONTRATO	Mayor. DAVID ALEJANDRO MARTINEZ MORENO
UNIDAD BENEFICIADA	EJAPI

EJAPI				
RUBRO	**DESCRIPCIÓN RUBRO**	**MESES**	**SIGLA UNIDAD**	**VALOR**
A-02-02-01-002-003	PRODUCTOS DE MOLINERÍA, ALMIDONES Y PRODUCTOS DERIVADOS DEL ALMIDÓN; OTROS PRODUCTOS ALIMENTICIOS	6	EJAPI	$ 1.220.382,00
VALOR TOTAL				**$ 1.220.382,00**

02-02-01-002-003 PRODUCTOS DE MOLINERÍA, ALMIDONES Y PRODUCTOS DERIVADOS DEL ALMIDÓN; OTROS PRODUCTOS ALIMENTICIOS

ÍTEM	CÓDIGO DANE	DESCRIPCIÓN DEL BIEN Y/O SERVICIO	UNIDAD MEDIDA	CANTIDAD	VALOR UNITARIO	VALOR TOTAL
2	2331101	ALIMENTO COMPLETO PARA PERROS ADULTOS: INGREDIENTES MAÍZ Y/O SORGO HARINA DE CARNE Y HUESO HARINA PROTEICA DE POLLO HARINA DE PESCADO, HARINA DE SOYA Y/O CONCENTRADO PROTEICO DE SOYA ARROZ CONCENTRADO PROTEICO DE MAÍZ TRIGO GRASA ANIMAL Y/O ACEITE VEGETAL ESTABILIZADO CON ANTIOXIDANTES BHT SABORIZANTE A BASE DE MENUDENCIAS DE CERDO Y/O POLLO INULINA FOSFATO DE CALCIO SAL ARVEJA DESHIDRATADA ZANAHORIA DESHIDRATADA L LISINA DL METIONINA CARBONATO DE CALCIO CLORURO DE COLINA CLORURO DE POTASIO COLORES ARTIFICIALES ROJO 40 AMARILLO 5 AMARILLO 6 AZUL 2 NIACINA SUPLEMENTOS VITAMÍNICOS A E B12 D3 PANTOTENATO DE CALCIO SUPLEMENTO DE RIBOFLAVINA BIOTINA ÁCIDO FÓLICO MONONITRATO DE TIAMINA CLORHIDRATO DE PIRIDOXINA COMPLEJO MENADIONA SÓDICA BISULFITO FUENTE DE ACTIVIDAD DE VITAMINA K SULFATO DE ZINC PROTEINATO DE ZINC SULFATO FERROSO PROTEINATO DE HIERRO SULFATO DE MANGANESO PROTEINATO DE MANGANESO SULFATO DE COBRE PROTEINATO DE COBRE YODATO DE CALCIO SELENITO DE SODIO PROTEINATO DE SELENIO COMPOSICIÓN NUTRICIONAL PROTEINA MIN 25.0 GRASA CRUDA MIN 12.0 FIBRA CRUDA MAX 4 CENIZA MAX 9 HUMEDAD MAX 12 0 MIN 0 8 MAX 1 3 CALCIO MIN 1 1 MAX 1 6	BULTO X 22,7 KG	5	$ 204.506,36	$ 1.022.531,80
3	2331101	COMIDA HÚMEDA PARA PERROS ADULTOS DE TODAS LAS RAZAS CARNE INGREDIENTES AGUA SUFICIENTE PARA PROCESO CARNE DE PAVO GLUTEN DE TRIGO VÍSCERAS DE CERDO ALMIDÓN DE MAÍZ MODIFICADO HARINA DE SOYA CONCENTRADO PROTEICO DE SOYA CLORURO DE POTASIO FOSFATO TRICÁLCICO SAL CLORURO DE COLINA COLOR CARAMELO SULFATO DE ZINC SULFATO FERROSO SUPLEMENTO DE VITAMINA E NIACINA SULFATO DE COBRE SULFATO DE ANGANESO MONONITRATO DE TIAMINA PANTONETATO DE CALCIO HIDROCLORURO DE PIRIDOXINA SUPLEMENTO DE VITAMINA B12 SUPLEMENTO DE RIBOFLAVINA SUPLEMENTO DE VITAMINA A YODURO DE POTASIO ÁCIDO FÓLICO SUPLEMENTO DE VITAMINA D3 BIOTINA SELENITO DE SODIO. COMPONENTE NUTRICIONAL PROTEÍNA CRUDA MIN 10 0 PROTEÍNA CRUDA MIN 10.0 % FIBRA CRUDA MAX 1.0% HUMEDAD MAX 82. 0% CENIZA MAX 3.0% CALCIO MIN-MAX 0,15% /0.55% FOSFORO MIN-MÁX 0,13% /0.40%	SOBRE X 100 GMS	17	$ 4.989,44	$ 84.820,48

	2331101	COMIDA HÚMEDA PARA PERRO SABOR POLLO INGREDIENTES HÍGADO DE POLLO,GRASA DE CERDO, ARROZ INTEGRAL, QUINUA, ARVEJA, ZANAHORIA, PAPA, PROTEÍNA DE SOYA, AGUA, SAL, ALMIDÓN MODIFICADO, GOMA GUAR, VITAMINAS (AD3, E), TIAMINA, RIBOFLAVINA, NIACINA, ÁCIDO PANTOTÉNICO, CLORURO DE COLINA, PIRIDOXINA, BIOTINA, VITAMINA B12, ÁCIDO FÓLICO, CARBONATO DE CALCIO, SULFATO DE MANGANESO, SULFATO DE COBRE, SULFATO DE HIERRO, SULFATO DE ZINC, SELENIO ORGÁNICO, CLORURO DE POTASIO, YODATO DE CALCIO, TAURINA, COMPONENTES NUTRICIONALES: PROTEÍNA MÍNIMO 13% GRASA MÍNIMO 5,0% FIBRA CRUDA MÁXIMO 3,0% HUMEDAD MÁXIMO 80,0% TAURINA MÍN 490 MG/KG	TARRO X 300 Gr	7	$ 16.140,86	$ 112.986,02
		TOTAL				$ 1.220.338,30

BALANCE GENERAL		
VALOR PARTIDA ASIGNADA RUBRO A-02-02-01-002-003	$ 1.220.382,00	
CONSUMO PARTIDA RUBRO A-02-02-01-002-003		$ 1.220.338,30
VALOR PENDIENTE DE EJECUCIÒN O REDUCCIÒN RUBRO A-02-02-01-002-003		$ 43,70
TOTAL	$ 1.220.382,00	$ 1.220.382,00

FIRMAS

Mayor LAZA FRANCO MARIO ALEJANDRO
Director Carcel y Penitenciaria de Alta y Media Seguridad EJAPI

Sargento Viceprimero. ROBAYO LOZADA GEIDER
Suboficial S-4 Director Carcel y Penitenciaria de Alta y Media Seguridad EJAPI

Elaboró
SV. GEIDER ROBAYO
Suboficial S-4 CPAMS EJAPI

Revisó
MY. JUAN CORREA
Subdirector CPAMS EJAPI

MINISTERIO DE DEFENSA NACIONAL
COMANDO GENERAL DE LAS FUERZAS MILITARES
EJÉRCITO NACIONAL
CARCEL Y PENITENCIARIA PARA MIEMBROS DE LA FUERZA PUBLICA DE ALTA Y MEDIA SEGURIDAD EJAPI

FECHA: 06 DE MARZO DEL 2026

PLAN DE INVERSIÓN No. 20262930000113387 / QUE EMITE LA CARCEL Y PENITENCIARIA PARA MIEMBROS DE LA FUERZA PUBLICA DE ALTA Y MEDIA SEGURIDAD EJAPI, PARA LA EJECUCIÓN DEL CONTRATO N° 057 - CENACVIL-2025, CUYO OBJETO SUMINISTRO DE MATERIAL VETERINARIO Y SOSTENIMIENTO PARA CANINOS CORRESPONDIENTE A LA VIGENCIA FUTURA 2026, PARA LAS UNIDADES CENTRALIZADAS ADMINISTRATIVAMENTE POR LA CENACVIL.

OBJETO SUMINISTRO DE MATERIAL VETERINARIO Y SOSTENIMIENTO PARA CANINOS CORRESPONDIENTE A LA VIGENCIA FUTURA 2026, PARA LAS UNIDADES CENTRALIZADAS ADMINISTRATIVAMENTE POR LA CENACVIL.

FECHA EJECUCIÓN	06 DE NOVIEMBRE DE 2025 AL 30 DE JUNIO DE 2026
VALOR PARTIDA	$ 818.532,00
CONTRATISTA	VETERINARIA EL BURRO
REPRESENTANTE LEGAL	DIANA GIOVANNA YEPES RUBIO
NIT	35261900
CRP VF	826
FECHA CRP	7/01/2026
SUPERVISOR DEL CONTRATO	Mayor. DAVID ALEJANDRO MARTINEZ MORENO
UNIDAD BENEFICIADA	EJAPI

EJAPI				
RUBRO	DESCRIPCIÓN RUBRO	MESES	SIGLA UNIDAD	VALOR
A-02-02-01-003-005	OTROS PRODUCTOS QUÍMICOS, FIBRAS ARTIFICIALES (O FIBRAS INDUSTRIALES HECHAS POR EL HOMBRE).	6	EJAPI	788.640,00
A-02-02-01-004-008	APARATOS MÉDICOS, INSTRUMENTOS ÓPTICOS Y DE PRECISIÓN, RELOJES RC 10	6	EJAPI	29.892,00
VALOR TOTAL				818.532,00

ARTICULO PRESUPUESTAL (SIIF NACIÓN)	DESCRIPCIÓN DEL RUBRO	RECURSO	UNIDAD BENEFICIADA	VALOR PARTIDA	SALDO
A-02-02-01-003-005	OTROS PRODUCTOS QUÍMICOS, FIBRAS ARTIFICIALES (O FIBRAS INDUSTRIALES HECHAS POR EL HOMBRE).	10	EJAPI	788.640,00	97,04
A-02-02-01-004-008	APARATOS MÉDICOS, INSTRUMENTOS ÓPTICOS Y DE PRECISIÓN, RELOJES	10	EJAPI	29.892,00	918,52
TOTALES				818.532,00	1.015,56

EJAPI

A-02-02-01-003-005 OTROS PRODUCTOS QUÍMICOS, FIBRAS ARTIFICIALES (O FIBRAS INDUSTRIALES HECHAS POR EL HOMBRE).

ÍTEM	CÓDIGO DANE	DESCRIPCIÓN DEL BIEN Y/O SERVICIO	UNIDAD MEDIDA	CANTIDAD	VALOR UNITARIO	VALOR TOTAL
27	3526201	AMITRAZ 3G EXIPIENTES 100 ML. FRASCO POR 60 ML	FRASCO X 50 ML	2	14.758,33	29.516,66
61	3526201	CLORHEXIDINA SUSPENSION TOPICA EN SPRAY PARA ENJUAGUE BUCAL FRASCO POR 120 ML	FRASCO X 120 ML	1	46.410,78	46.410,78
63	3526201	CLOTRIMAZOL 1.00 GR, NEOMICINA 0.50 GR, BETAMETAZONA 0.04 GR, CREMA X 100 GR.	CREMA X 100 GR	1	59.580,05	59.580,05
67	3526201	COUMAPHOS 1 G, BARRA JABON ECTOPARASITICIDA X 100 G	BARRA JABON X 100 GM	6	15.041,43	90.248,58
94	3526201	FEBANTEL 450 MG; PAMOATO DE PIRANTEL 432 MG; PRAZIQUANTEL 150 MG; IVERMECTINA 0.18 MG; BLISTER X 2 TABLETAS	BLISTER X 2 TABLETAS	1	67.835,14	67.835,14
103	3526201	FLURALANER (MICRONIZADO) 136.4MG, EXCIPIENTES CSP 10 G, PERROS DE 20 A 40 KG. TABLETA 1000 MG.	TABLETA	1	144.298,35	144.298,35
185	3526201	SHAMPOO CON IRGASAN DP 300,TEXAPON 24 ML, COMPERLAND KD 7 ML, EUPERLAN 5 G, GLUCOMATE DOE 10 G, GLUCQUAT100 3G, EXCIPIENTES C.S.P 100 ML SHAMPOO X 500 ML	FRASCO 500 ML	3	79.258,56	237.775,68
187	3526201	SOLUCION DE CLORURO DE SODIO 0,9 G,AGUA PARA INYECCION C.S.P 100 ML BOLSA X 500 CC.	BOLSA X 500 CC.	1	5.780,65	5.780,65
220	3526201	VITAMINA B1 600 MCG; VITAMINA B2 3 MG; VITAMINA B6 4 MG; VITAMINA B12 30 MCG; NIACINAMIDA 10 MG; FLUOR MÁXIMO 0 %; CALCIO MÍNIMO 10 %; FÓSFORO MÍNIMO 6 %; VITAMINA D3 5.000 UI; VITAMINA A 50 UI; VEHÍCULO CSP 1 ML	FRASCO X 250 ML	2	51.170,37	102.340,74
289	3526201	Pentoxifilina - UNIDAD 400 mg de pentoxifilina Excipientes: Cada comprimido contiene 23,33 mg de lactosa.	UNIDAD	3	1.586,11	4.758,33
					TOTAL	788.542,96

EJAPI

APARATOS MEDICOS, INSTRUMENTOS OPTICOS Y DE PRECISION, RELOJES						
301	4815003	GUANTES QUIRURGICOS ESTERILES TALLA 8	PAR	5	4.974,58	24.872,90
320	4815003	CUCHILLAS DE ALTA CALIDAD FABRICADA EN ACERO INOXIDABLE, PARA CORTE DE PELICULAS CON DOS FILOS, DOS CARAS FACETADAS EN AMBOS LADOS.	CAJA POR 5 HOJAS	2	2.050,29	4.100,58
					TOTAL	28.973,48
					VALOR TOTAL	817.516,44

BALANCE GENERAL		
VALOR PARTIDA		
VALOR ASIGNADO RUBRO A-02-02-01-003-005	788.640,00	
VALOR ASIGNADO RUBRO A-02-02-01-004-008	$ 29.892,00	
VALOR EJECUTADO RUBRO A-02-02-01-003-005		$ 788.642,96
VALOR EJECUTADO RUBRO A-02-02-01-004-008		$ 28.973,48
VALOR PENDIENTE REDUCCION RUBRO A-02-02-01-003-005		$ 97,04
VALOR PENDIENTE REDUCCION RUBRO A-02-02-01-004-008		$ 918,52
TOTAL	$ 818.532,00	$ 818.532,00

FIRMAS

Mayor SILVA FRANCO MARIO ALEJANDRO
Director Carcel Penitenciaria de Alta y Media Seguridad EJAPI

AUTENTICA:

Sargento Viceprimero. ROBAYO LOZADA GEIDER
Suboficial S-4 Director Carcel y Penitenciaria de Alta y Media Seguridad EJAPI

Elaboro
SV. GEIDER ROBAYO
Suboficial S-4 (PAMS EJAPI

Revisó
MY. JUAN CORREA
Subdirector CAMS EJAPI

MINISTERIO DE DEFENSA NACIONAL
COMANDO GENERAL DE LAS FUERZAS MILITARES
EJÉRCITO NACIONAL
BATALLON DE INGENIEROS DE COMBATE No7 "GRAL. CARLOS ALBAN ESTUPIÑAN"

fecha 12/03/2026

PLAN DE INVERSIÓN No.2026976007312563/ QUE EMITE EL COMANDO DEL BATALLON DE INGENIEROS DE COMBATE No.7 "GRAL. CARLOS ALBAN ESTUPIÑAN", PARA LA EJECUCIÓN DEL APALANCAMIENTO DEL CONTRATO N° 057 - CENACVIL-2025, CUYO OBJETO SUMINISTRO DE MATERIAL VETERINARIO Y SOSTENIMIENTO PARA CANINOS DEL CURSO No.132 CORRESPONDIENTE A LA VIGENCIA FUTURA 2026, PARA LAS UNIDADES CENTRALIZADAS ADMINISTRATIVAMENTE POR LA CENACVIL.

OBJETO SUMINISTRO DE MATERIAL VETERINARIO Y SOSTENIMIENTO PARA CANINOS CORRESPONDIENTE A LA VIGENCIA FUTURA 2026, PARA LAS UNIDADES CENTRALIZADAS ADMINISTRATIVAMENTE POR LA CENACVIL.

FECHA EJECUCIÓN	06 DE NOVIEMBRE DE 2025 AL 30 DE JUNIO DE 2026
VALOR PARTIDA	$ 25.383.960,00
CONTRATISTA	VETERINARIA EL BURRO
REPRESENTANTE LEGAL	DIANA GIOVANNA YEPES RUBIO
NIT	35261900
CRP VF	826
FECHA CRP	7/01/2026
SUPERVISOR DEL CONTRATO	Mayor. DAVID ALEJANDRO MARTINEZ MORENO
UNIDAD BENEFICIADA	BIALB

BIALB

RUBRO	DESCRIPCIÓN RUBRO	MESES	SIGLA UNIDAD	VALOR
A-02-02-01-002-003	PRODUCTOS DE MOLINERÍA, ALMIDONES Y PRODUCTOS DERIVADOS DEL ALMIDÓN; OTROS PRODUCTOS ALIMENTICIOS	6	BIALB7 CURSO132	$ 25.383.960,00
				$ 25.383.960,00

02-02-01-002-003 PRODUCTOS DE MOLINERÍA, ALMIDONES Y PRODUCTOS DERIVADOS DEL ALMIDÓN; OTROS PRODUCTOS ALIMENTICIOS

ÍTEM	CÓDIGO DANE	DESCRIPCIÓN DEL BIEN Y/O SERVICIO	UNIDAD MEDIDA	CANTIDAD	VALOR UNITARIO	VALOR TOTAL
2	2331101	ALIMENTO COMPLETO PARA PERROS ADULTOS: INGREDIENTES MAÍZ Y/O SORGO HARINA DE CARNE Y HUESO HARINA PROTEICA DE POLLO HARINA DE PESCADO, HARINA DE SOYA Y/O CONCENTRADO PROTEICO DE SOYA ARROZ CONCENTRADO PROTEICO DE MAÍZ TRIGO GRASA ANIMAL Y/O ACEITE VEGETAL ESTABILIZADO CON ANTIOXIDANTES BHT SABORIZANTE A BASE DE MENUDENCIAS DE CERDO Y/O POLLO INULINA FOSFATO DE CALCIO SAL ARVEJA DESHIDRATADA ZANAHORIA DESHIDRATADA L LISINA DL METIONINA CARBONATO DE CALCIO CLORURO DE COLINA CLORURO DE POTASIO COLORES ARTIFICIALES ROJO 40 AMARILLO 5 AMARILLO 6 AZUL 2 NIACINA SUPLEMENTOS VITAMÍNICOS A E B12 D3 PANTOTENATO DE CALCIO SUPLEMENTO DE RIBOFLAVINA BIOTINA ÁCIDO FÓLICO MONONITRATO DE TIAMINA CLORHIDRATO DE PIRIDOXINA COMPLEJO MENADIONA SÓDICA BISULFITO FUENTE DE ACTIVIDAD DE VITAMINA K SULFATO DE ZINC PROTEINATO DE ZINC SULFATO FERROSO PROTEINATO DE HIERRO SULFATO DE MANGANESO PROTEINATO DE MANGANESO SULFATO DE COBRE PROTEINATO DE COBRE YODATO DE CALCIO SELENITO DE SODIO PROTEINATO DE SELENIO COMPOSICIÓN NUTRICIONAL PROTEINA MIN 25.0 GRASA CRUDA MIN 12.0 FIBRA CRUDA MAX 4 CENIZA MAX 9 HUMEDAD MAX 12.0 MIN 0 8 MAX 1 3 CALCIO MIN 1 1 MAX 1 8	BULTO X 22,7 KG	120	$ 204.506,36	$ 24.540.763,20

4	2331101	COMIDA HÚMEDA PARA PERROS SABOR POLLO AGUA SUFICIENTE PARA PROCESO CARNE DE POLLO HÍGADO DE CERDO GLUTEN DE TRIGO VÍSCERAS DE CERDO ALMIDÓN DE MAÍZ MODIFICADO HARINA DE SOYA CONCENTRADO PROTEICO DE SOYA CLORURO DE POTASIO FOSFATO TRICÁLCICO SAL CLORURO DE COLINA COLOR CARAMELO SULFATO DE ZINC SULFATO FERROSO SUPLEMENTO DE VITAMINA E NIACINA SULFATO DE COBRE SULFATO DE MANGANESO MONONITRATO DE TIAMINA PANTONETATO DE CALCIO HIDROCLORURO DE PIRIDOXINA SUPLEMENTO DE VITAMINA B-12 SUPLEMENTO DE RIBOFLAVINA SUPLEMENTO DE VITAMINA A YODURO DE POTASIO ÁCIDO FÓLICO SUPLEMENTO DE VITAMINA D-3 BIOTINA SELENITO DE SODIO. COMPONENTE NUTRICIONAL PROTEÍNA CRUDA MIN 10,0 % GRASA CRUDA MIN 2.0 % FIBRA CRUDA MAX 1.0% HUMEDAD MAX 82,0% CENIZA (MAX.) 3,0% CALCIO (MIN-MAX) 0,15%/0.55% FOSFORO (MIN MÁX) 0,13% /0.40%	SOBRE X 100 GMS	168	$ 4.989,44	$ 838.225,92
		TOTAL				$ 25.378.989,12

BALANCE GENERAL		
VALOR PARTIDA ASIGNADA RUBRO A-02-02-01-002-003	$ 25.383.960,00	
CONSUMO PARTIDA RUBRO A-02-02-01-002-003		$ 25.378.989,12
VALOR PENDIENTE DE EJECUCION O REDUCCION RUBRO A-02-02-01-002-003		$ 4.970,88
TOTAL	$ 25.383.960,00	$ 25.383.960,00

FIRMAS

Mayor. OSCAR GIOVANNY PEÑAEZ GONZALEZ
Ejecutivo y Segundo Comandante BIALB7

Autentica:

Sargento Viceprimero: WILSON YOBANY HOMEZ HOMEZ
Suboficial de Logistica BIALB7

Elaboro: SV. FABIO ARIAS
Jefe de Remonta y Veterinaria BIALB7

MINISTERIO DE DEFENSA NACIONAL
COMANDO GENERAL DE LAS FUERZAS MILITARES
EJÉRCITO NACIONAL
BATALLON DE INGENIEROS DE COMBATE No7 "GRAL. CXARLOS ALBAN ESTUPIÑAN"

FECHA: 13 DE MARZO DEL 2026

PLAN DE INVERSIÓN No.20269760007813133/QUE EMITE EL COMANDO DEL BATALLON DE INGENIEROS DE COMBATE No.7 "GRAL. CARLOS ALBAN ESTUPIÑAN", PARA LA EJECUCIÓN DEL APALANCAMIENTO DEL CONTRATO N° 057 - CENACVIL-2025, CUYO OBJETO SUMINISTRO DE MATERIAL VETERINARIO Y SOSTENIMIENTO PARA CANINOS DEL CURSO No.132 CORRESPONDIENTE A LA VIGENCIA FUTURA 2026, PARA LAS UNIDADES CENTRALIZADAS ADMINISTRATIVAMENTE POR LA CENACVIL.

OBJETO SUMINISTRO DE MATERIAL VETERINARIO Y SOSTENIMIENTO PARA CANINOS CORRESPONDIENTE A LA VIGENCIA FUTURA 2026, PARA LAS UNIDADES CENTRALIZADAS ADMINISTRATIVAMENTE POR LA CENACVIL.

FECHA EJECUCIÓN	06 DE NOVIEMBRE DE 2025 AL 30 DE JUNIO DE 2026
VALOR PARTIDA	$ 17.025.480,00
CONTRATISTA	VETERINARIA EL BURRO
REPRESENTANTE LEGAL	DIANA GIOVANNA YEPES RUBIO
NIT	35261900
CRP VF	826
FECHA CRP	7/01/2026
SUPERVISOR DEL CONTRATO	Mayor. DAVID ALEJANDRO MARTINEZ MORENO
UNIDAD BENEFICIADA	BIALB

BIALB				
RUBRO	DESCRIPCION RUBRO	MESES	SIGLA UNIDAD	VALOR
A-02-02-01-003-005	OTROS PRODUCTOS QUÍMICOS, FIBRAS ARTIFICIALES (O FIBRAS INDUSTRIALES HECHAS POR EL HOMBRE).	6	BIALB	16.403.760,00
A-02-02-01-004-008	APARATOS MÉDICOS, INSTRUMENTOS ÓPTICOS Y DE PRECISIÓN, RELOJES RC 10	6	BIALB	621.720,00
VALOR TOTAL				17.025.480,00

ARTICULO PRESUPUESTAL (SIIF NACIÓN)	DESCRIPCIÓN DEL RUBRO	RECURSO	UNIDAD BENEFICIADA	VALOR PARTIDA	SALDO
A-02-02-01-003-005	OTROS PRODUCTOS QUÍMICOS, FIBRAS ARTIFICIALES (O FIBRAS INDUSTRIALES HECHAS POR EL HOMBRE).	10	BIALB	16.403.760,00	5.555,13
A-02-02-01-004-008	APARATOS MÉDICOS, INSTRUMENTOS ÓPTICOS Y DE PRECISIÓN, RELOJES	10	BIALB	621.720,00	85,62
TOTALES				17.025.480,00	5.640,75

BIALB

A-02-02-01-003-005 OTROS PRODUCTOS QUIMICOS, FIBRAS ARTIFICIALES (O FIBRAS INDUSTRIALES HECHAS POR EL HOMBRE).

ITEM	CÓDIGO DANE	DESCRIPCIÓN DEL BIEN Y/O SERVICIO	UNIDAD MEDIDA	CANTIDAD	VALOR UNITARIO	VALOR TOTAL
32	3526201	ANTIDIARREICO COMPUESTO POR: TRIMETROPIN 1G, SULFAMETAZINA 5G, CAOLIN 13G PECTINA 0,9G, CLORURO DE SODIO 0,526 G, CLORURO DE POTASIO 0,205G, EXCIPIENTES CSP 100 ML	FCO 180 ML - UNIDAD	3	70.954,51	212.863,53
35	3526201	ANTISEPTICO Y LARVICIDA PARA USO EXTERNO, COMPUESTO POR: CLORPIRIFOS:.. 50,0 G (O,O-DIETIL O-(3,5,6-TRICLORO-2-PIRIDIL) FOSFOROTIOATO) VIOLETA DE GENCIANA:... 3.0 G (HEXAMETHYL-P-ROSANILINA CLORURO) EXCIPIENTES: ETANOL, PROPILENGLICOL, ACEITE DE PINO, ACEITE DE CITRONELLA, GAS PROPELENTE (BUTANO/ISOBUTANO/PROPANO). C.S.P...1000 ML	SPRAY X 430 ML	4	31.359,09	125.436,36
60	3526201	CLORHEXIDINA JABON X 100 GR	UNIDAD	40	26.138,46	1.045.538,40
61	3526201	CLORHEXIDINA SUSPENSION TOPICA EN SPRAY PARA ENJUAGUE BUCAL FRASCO POR	FRASCO 120 ML	20	46.410,78	928.215,60
63	3526201	CLOTRIMAZOL 1.00 GR, NEOMICINA 0.50 GR, BETAMETAZONA 0.04 GR, CREMA X 100 GR.	CREMA X 100 GR	23	59.580,05	1.370.341,15
70	3526201	DESINFECTANTE FENOLICO NO TOXICO, COMPUESTO POR ACEITES CREOSOTADOS DERIVADOS DE LA HULLA 43G(CRESOLES 17,2%), EXCIPIENTES: ACEITE DE RICINO, COLOFONIA, HIDROXIDO DE SODIO Y AGUA.	GARRAFA * 3800	5	95.171,73	475.858,65

103	3526201	FLURALANER (MICRONIZADO) 138.4MG, EXCIPIENTES CSP 10 G, PERROS DE 20 A 40 KG. TABLETA 1000 MG.	TABLETA	40	144.296,35	5.771.854,00
160	3526201	PAMOATO DE PIRANTEL 504 MG, PRAZIQUANTEL 175 MG, FEBANTEL 525 MG, EXIPIENTES CSP 1 TABLETA. CAJA CON 1 TABLETA.	CAJA CON 1 TABLETA	40	45.868,37	1.834.734,80
184	3526201	SHAMPOO CON IRGASAN DP 300,TEXAPON 24 ML, COMPERLAND KD 7 ML, EUPERLAN 5 G, GLUCOMATE DOE 10 G, GLUCQUAT100 3G, EXCIPIENTES C.S.P 100 ML SHAMPOO	GARRAFA X 2 LT	2	248.229,45	496.458,90
187	3526201	SOLUCION DE CLORURO DE SODIO 0,9 G,AGUA PARA INYECCION C.S.P 100 ML BOLSA X 500 CC.	BOLSA X 500 ML	37	5.780,65	213.884,05
220	3526201	VITAMINA B1 600 MCG; VITAMINA B2 3 MG; VITAMINA B6 4 MG; VITAMINA B12 30 MCG; NIACINAMIDA 10 MG; FLUOR MÁXIMO 0 %; CALCIO MÍNIMO 10 %; FÓSFORO MÍNIMO 6 %; VITAMINA D3 5.000 UI; VITAMINA A 50 UI; VEHÍCULO CSP 1 ML	FRASCO X 250 ML	20	51.170,37	1.023.407,40
224	3526201	YODOPOVIDONA 10 G, EQUIVALE A 1.0 G DE YODO, VEHÍCULO C.B.P. 100 ML, SOLUCION	GALON	3	137.127,68	411.383,04
265	3526201	Polvo soluble compuesto por Lactobacillus acidophilus, Lactobacillus plantarum, Lactobacillus casei, Lactobacillus lactis.	caja de 10 sobres, Sobre por 5	7	113.733,03	796.131,21
277	3526201	ALCOHOL ACETONA PARA COLORACIÓN DE GRAM	FRASCOX250 ML	2	55.916,39	111.832,78
283	3526201	Shampoo Keto clean - UNIDAD Ketoconazol 2%. El Ketoconazol es un fármaco antimicótico azólico, de la clase imidazol, en la cual se encuentran Clotrimazol, Miconazol, Econazol, Oxiconazol, Sulconazol, Bifonazol, Tioconazol, Fluconazol e Itraconazol	FCO 120 ML - UNIDAD	20	35.580,34	711.606,80
284	3526201	Hemolitan frasco 1 lt - UNIDAD Vitamina B1 (Min.)1.500 mgVitamina B12 (Min.)15.000 mcgVitamina B2 (Min.)1.500 mgVitamina B6 (Min.)1.200 mgVitamina K3 (Min.)250 mgÁcido Fólico (Min.)5.000 mgÁcido Nicotínico (Min.)1.200 mgCobalto (Min.)100 mgCobre (Min.)500 mgHierro (Min.)4.500 mgPantotenato de Calcio (Min.)1.200 mgZinc (Min.)5.000 mgGlucosa (Min.)200 g	LITRO	4	217.164,55	868.658,20
					TOTAL	16.398.204,87

ITEM	CÓDIGO DANE	DESCRIPCIÓN DEL BIEN Y/O SERVICIO	UNIDAD MEDIDA	CANTIDAD	VALOR UNITARIO	VALOR TOTAL
295	4815003	GASA	ROLLO 90 YARDAS	1	90.074,09	90.074,09
313	4815003	TOALLAS DE PAPEL SECANTE PAQUETE X 50 UNIDADES	PAQUETE X 50 UNIDADES	1	12.607,74	12.607,74
321	4815003	EQUIPO BURETROL GRADUADO PARA LA ADMINISTRACIÓN VOLUMÉTRICA DE SOLUCIONES PARENTERALES.	UNIDAD	9	6.145,49	55.309,41
323	4815003	ESPARADRAPO DE TELA TIPO HOSPITALARIO, TELA, CAUCHO NATURAL, OXIDO DE ZINC, RESINAS, LANOLINA, PLASTIFICANTE Y ANTIOXIDANTE. TARRO X 5 ROLLOS (1 DE 1", 2 DE 2", 1 DE 3" Y 1 DE 4")	TARRO X 5 ROLLOS	1	103.968,14	103.968,14
324	4815003	JERINGAS DESECHABLES DE 1 ML DE INSULINA	CAJA X 100 UNIDADES	2	40.322,72	80.645,44
326	4815003	JERINGAS DESECHABLES DE 2 PARTES CON AGUJA X 5 CC	CAJA X 100 UNIDADES	2	40.187,51	80.375,02
334	4815003	VENOCLISIS MACROGOTEO CON PUERTO EN Y	UNIDAD	10	1.767,61	17.676,10
335	4815003	GUANTES DE NITRILO TALLA M	CAJA X 100 UNIDADES	4	45.244,61	180.978,44
					TOTAL	621.634,38
					VALOR TOTAL	17.019.839,25

BALANCE GENERAL
VALOR PARTIDA

VALOR ASIGNADO RUBRO A-02-02-01-003-005	16.403.760,00	
VALOR ASIGNADO RUBRO A-02-02-01-004-008	$ 621.720,00	
VALOR EJECUTADO RUBRO A-02-02-01-003-005		$ 16.396.204,87
VALOR EJECUTADO RUBRO A-02-02-01-004-008		$ 621.634,38
VALOR PENDIENTE REDUCCION RUBRO A-02-02-01-003-005		$ 5.555,13
VALOR PENDIENTE REDUCCION RUBRO A-02-02-01-004-008		$ 85,62
TOTAL	$ 17.025.480,00	$ 17.025.480,00

Mayor. OSCAR GIOVANNY PELAEZ GONZALEZ
Ejecutivo y Segundo Comandante BIALB7

Autentica:

Sargento Viceprimero: WILSON YOBANY HOMEZ HOMEZ
Suboficial de Logistica BIALB7

Elaboro: SV. [illegible]
Jefe de Remonta y Veterinaria BIALB7

Factura Electronica de Venta

NUM.DOC: FE052842

FECHA DE EMISIÓN: 2026-03-13 14:28:53-05:00

FECHA DE VALIDACIÓN: 2026-03-13 14:30:16

FEC.VEN: 2026-05-12

Nº.Resolución: 18764102483488 **Prefijo:** FE05 **Consecutivo:** 2558 hasta 10000 **Fecha** 2025-12-02 **Hasta** 2026-06-02 **Vigencia** 6 Meses

Datos del Emisor

Razón Social/Nombre:
YEPES RUBIO DIANA GIOVANNA

CC/NIT: 35261900-0

Actividad Económica: 7500

Responsabilidad: No aplica – Otros / Impuesto sobre las ventas - IVA

Dirección:
CL 35 27 101-Meta-Villavicencio-CO

Teléfonos: 6836738

E-mail: facturacion-veterinariaelburro@hotmail.com

Contacto: .

Datos del Adquiriente

Razón Social/Nombre:
CENAC VILLAVICENCIO

NIT: 800130752-1

Actividad Económica: 8422

Dirección:
CALLE 5 SUR NO 17 MZA 7-META-VILLAVICENCIO-CO

Teléfonos: 3108686857

E-mail: FACTURACIONCONTRATOS2024@GMAIL.COM

4200401073

#	Codigo	Cant.	U.M	Descripción	Valor Unitario	V.	%	Impto	Desct.	Valor Total
1	77035261900 2856	71.00	UND	- ALIMENTO COMPLETO PARA PERROS ADULTOS: INGREDIENTES MAÍZ Y/O SORGO HARINA DE CARNE Y HUESO HARINA PROTEICA DE POLLO BULTO X 22,7 KG	194,767.96	IVA	5.00	691,426.26	0.00	14,519,951.56
2	77035261900 2856	24.00	UND	- COMIDA HÚMEDA PARA PERROS SABOR POLLO AGUA SUFICIENTE PARA PROCESO CARNE DE POLLO HÍGADO DE CERDO GLUTEN DE TRIGO VÍSCERAS DE CERDO SOBRE X 100 GMS	4,751.85	IVA	5.00	5,702.22	0.00	119,746.56

Total Items 2 **TOTAL en letras: catorce millones seiscientos treinta y nueve mil seiscientos noventa y ocho con doce COP**

Total Cant. 95.0

Impuestos		
Tipo	Monto Base	Total
IVA: 5.00%	13,942,569.64	697,128.48

Totales	
SUBTOTAL:	13,942,569.64
Base Imponible:	13,942,569.64
IVA	697,128.48
TOTAL:	14,639,698.12

Medios de Pago			
Forma de Pago	Medio de Pago	Fecha de Vencimiento	Referencia
Credito	Transferencia Débito Bancaria	2026-05-12	800130752

Orden de Compra / Pedido		
Pedido	Codigo Cliente	Número
2531	800130752	2531

Nota

BIALB

El comprador declara haber recibido la mercancia arriba descrita y certifica que esta factura la firma la persona expresamente autorizada para ello. A partir de la entrega del producto no se aceptan cambios ni devoluciones pasados los cinco (5) Días calendario.

Nota Confidencial: Este mensaje (incluyendo cualquier anexo) contiene información confidencial y se encuentra protegido por la Ley. Sólo puede ser utilizada por la persona o compañía a la cual está dirigido. Si usted no es el receptor autorizado, o por error recibe este mensaje, favor borrarlo inmediatamente. Cualquier retención, difusión, distribución, copia o toma cualquier acción basado en ella, se encuentra estrictamente prohibido.

CUFE: 36ce7ec1ed2bb51bd5b662905c4d78a0bbdd46a21985cc5e0a2f6c8d43655792bb7c69daa41d34512ca78ded9c92cfb6

Representación Impresa de Factura Electrónica de Venta

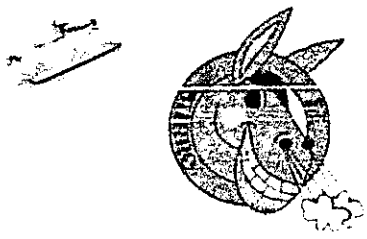

Factura Electronica de Venta

NUM.DOC: FE052855

FECHA DE EMISIÓN: 2026-03-13 14:52:32-05:00

FECHA DE VALIDACIÓN: 2026-03-13 14:53:55

FEC.VEN: 2026-05-12

Nº.Resolución: 18764102483488 **Prefijo:** FE05 **Consecutivo:** 2558 hasta 10000 **Fecha** 2025-12-02 **Hasta** 2026-06-02 **Vigencia** 6 Meses

Datos del Emisor

Razón Social/Nombre:
YEPES RUBIO DIANA GIOVANNA
CC/NIT: 35261900-0
Actividad Económica: 7500
Responsabilidad: No aplica – Otros / Impuesto sobre las ventas - IVA
Dirección:
CL 35 27 101-Meta-Villavicencio-CO
Teléfonos: 6836738
E-mail: facturacion-veterinariaelburro@hotmail.com
Contacto: .

Datos del Adquirente

Razón Social/Nombre:
CENAC VILLAVICENCIO
NIT: 800130752-1
Actividad Económica: 8422
Dirección:
CALLE 5 SUR NO 17 MZA 7-META-VILLAVICENCIO-CO
Teléfonos: 3108666857
E-mail: FACTURACIONCONTRATOS2024@GMAIL.COM

4200401082

#	Código	Cant.	UM	Descripción	Valor Unitario	V	Impto.	Descto	Valor Total
1	77035261900 2861	12.00	UND	- AMITRAZ 3G EXIPIENTES 100 ML. FRASCO POR 50 ML	14,758.33			0.00	177,099.96
2	77035261900 2861	24.00	UND	- CLORHEXIDINA JABON X 100 GR	26,138.46			0.00	627,323.04
3	77035261900 2861	12.00	UND	- CLORHEXIDINA SUSPENSION TOPICA EN SPRAY PARA ENJUAGUE BUCAL FRASCO POR 120 ML	46,410.78			0.00	556,929.36
4	77035261900 2861	12.00	UND	- CLOTRIMAZOL 1.00 GR, NEOMICINA 0.50 GR, BETAMETAZONA 0.04 GR, CREMA X 100 GR.	59,580.05			0.00	714,960.60
5	77035261900 2861	3.00	UND	- DESINFECTANTE FENOLICO NO TOXICO, COMPUESTO POR ACEITES CREOSOTADOSDERIVADOS DE LA HULLA 43G GARRAFA X 3800	95,171.73			0.00	285,515.19
6	77035261900 2861	24.00	UND	- FLURALANER (MICRONIZADO) 136.4MG, EXCIPIENTES CSP 10 G, PERROS DE 20 A 40KG. TABLETA 1000	144,296.35			0.00	3,463,112.40
7	77035261900 2861	24.00	UND	- PRAZIQUANTEL 5 G/100ML, ALBENDAZOL 15 G/100ML. EXIPIENTES CSP 100 ML. JERINGA DOSIFICADORA POR 10 ML	17,917.74			0.00	430,025.76
8	77035261900 2861	10.00	UND	- SOLUCION DE CLORURO DE SODIO 0,9 G,AGUA PARA INYECCION C.S.P 100 ML BOLSA X 500 CC.	5,780.65			0.00	57,806.50
9	77035261900 2861	12.00	UND	- VACUNA PENTAVALENTE CANINA CONTRA MOQUILLO HEPATITIS PARAINFLUENZALEPTOSPIROSIS PARVOVIROSIS FRASCO X DOSIS	40,607.06			0.00	487,284.72
10	77035261900 2861	24.00	UND	- VITAMINA B1 600 MCG; VITAMINA B2 3 MG; VITAMINA B6 4 MG; VITAMINA B12 30MCG; NIACINAMIDA 10 MG; FLUOR MÁXIMO 0 %;FRASCO X 250 ML	51,170.37			0.00	1,228,088.88
11	77035261900 2861	3.00	UND	- YODOPOVIDONA 10 G, EQUIVALE A 1.0 G DE YODO, VEHÍCULO C.B.P. 100 ML,SOLUCION GALON	137,127.68			0.00	411,383.04
12	77035261900 2861	1.00	UND	- Polvo soluble compuesto por Lactobacillus acidophilus, Lactobacillus plantarum,Lactobacillus casei, Lactobacillus lactis caja de 10 sobres,Sobre por 5	113,733.03			0.00	113,733.03
13	77035261900 2861	1.00	UND	- ALCOHOL ACETONA PARA COLORACIÓN DE GRAM FRASCOX250 ML	55,916.39			0.00	55,916.39
14	77035261900 2861	24.00	UND	- Shampoo Keto clean - UNIDAD Ketoconazol 2%. El Ketoconazol es un fármaco antimicótico azólico, de la clase imidazol FCO X 120 ML	35,580.34			0.00	853,928.16
15	77035261900 2861	1.00	UND	- GASA ROLLO 90 YARDAS	90,074.09			0.00	90,074.09
16	77035261900 2857	1.00	UND	- TOALLAS DE PAPEL SECANTE PAQUETE X 50 UNIDADES	10,594.74	IVA	19.00 2,013.00	0.00	12,607.74
17	77035261900 2861	3.00	UND	- EQUIPO BURETROL GRADUADO PARA LA ADMINISTRACIÓN VOLUMÉTRICA DESOLUCIONES PARENTERALES. UNIDAD	6,145.49			0.00	18,436.47
18	77035261900 2861	1.00	UND	- ESPARADRAPO DE TELA TIPO HOSPITALARIO, TELA, CAUCHO NATURAL, OXIDO DEZINC, RESINAS, LANOLINA, PLASTIFICANTE Y ANTIOXIDANTE TARRO X 5 ROLLOS	103,968.14			0.00	103,968.14
19	77035261900 2857	1.00	UND	- JERINGAS DESECHABLES DE 1 ML DE INSULINA CAJA X 100 UNIDADES	33,884.64	IVA	19.00 6,438.08	0.00	40,322.72



Factura Electronica de Venta

NUM.DOC: FE052855

FECHA DE EMISIÓN: 2026-03-13 14:52:32-05:00

FECHA DE VALIDACIÓN: 2026-03-13 14:53:55

FEC.VEN: 2026-05-12

Nº.Resolución: 18764102483488 **Prefijo:** FE05 **Consecutivo:** 2558 hasta 10000 **Fecha** 2025-12-02 **Hasta** 2026-06-02 **Vigencia** 6 Meses

20	77035261900 2861	1.00	UND	- JERINGAS DESECHABLES DE 2 PARTES CON AGUJA X 5 CC CAJA X 100 UNIDADES	40,187.51				0.00	40,187.51
21	77035261900 2861	4.00	UND	- VENOCLISIS MACROGOTEO CON PUERTO EN Y UNIDAD	1,767.61				0.00	7,070.44
22	77035261900 2857	1.00	UND	- GUANTES DE NITRILO TALLA M CAJA X 100 UNIDADES	38,020.68	IVA	19.00	7,223.93	0.00	45,244.61

Total Items 22 **TOTAL en letras: nueve millones ochocientos veintiuno mil dieciocho con setenta y cinco COP**

Total Cant. 199.0

Impuestos

Tipo	Monto Base	Total
IVA: 19.00%	82,500.06	15,675.01

Totales

SUBTOTAL:	9,805,343.74
Base Imponible:	82,500.06
IVA	15,675.01
TOTAL:	9,821,018.75

Medios de Pago

Forma de Pago	Medio de Pago	Fecha de Vencimiento	Referencia
Credito	Transferencia Débito Bancaria	2026-05-12	800130752

Orden de Compra / Pedido

Pedido	Codigo Cliente	Número
2544	800130752	2544

Nota

BIALB

El comprador declara haber recibido la mercancia arriba descrita y certifica que esta factura la firma la persona expresamente autorizada para ello. A partir de la entrega del producto no se aceptan cambios ni devoluciones pasados los cinco (5) Días calendario.

Nota Confidencial: Este mensaje (incluyendo cualquier anexo) contiene información confidencial y se encuentra protegido por la Ley. Sólo puede ser utilizada por la persona o compañía a la cual está dirigido. Si usted no es el receptor autorizado, o por error recibe este mensaje, favor borrarlo inmediatamente. Cualquier retención, difusión, distribución, copia o toma cualquier acción basado en ella, se encuentra estrictamente prohibido.

CUFE: 909e5ed74f521f6464f4abc893d4a5758658c7f5042e982dc4743916120b1302b0c116bba5e08d92d01c3655491c891e

Representación impresa de Factura Electrónica de Venta

Factura Electronica de Venta

NUM.DOC: FE052844

FECHA DE EMISIÓN: 2026-03-13 14:32:58-05:00

FECHA DE VALIDACIÓN: 2026-03-13 14:33:45

FEC.VEN: 2026-05-12

Nº.Resolución: 18764102483488 **Prefijo:** FE05 **Consecutivo:** 2558 hasta 10000 **Fecha** 2025-12-02 **Hasta** 2026-06-02 **Vigencia** 6 Meses

Datos del Emisor

Razón Social/Nombre:
YEPES RUBIO DIANA GIOVANNA

CC/NIT: 35261900-0

Actividad Económica: 7500

Responsabilidad: No aplica – Otros / Impuesto sobre las ventas - IVA

Dirección:
CL 35 27 101-Meta-Villavicencio-CO

Teléfonos: 6836738

E-mail: facturacion-veterinariaelburro@hotmail.com

Contacto: .

Datos del Adquirente

Razón Social/Nombre:
CENAC VILLAVICENCIO

NIT: 800130752-1

Actividad Económica: 8422

Dirección:
CALLE 5 SUR NO 17 MZA 7-META-VILLAVICENCIO-CO

Teléfonos: 3108686857

E-mail: FACTURACIONCONTRATOS2024@GMAIL.COM

4200401085

#	Código	Cant.	U.M	Descripción	Valor Unitario	Vr.	%	Impto	Descto	Valor Total
1	77035261900 2856	47.00	UND	- ALIMENTO COMPLETO PARA PERROS ADULTOS: INGREDIENTES MAÍZ Y/O SORGO HARINA DE CARNE Y HUESO HARINA PROTEICA DE POLLO BULTO X 22,7 KG	194,767.96	IVA	5.00	457,704.71	0.00	9,611,798.92
2	77035261900 2856	30.00	UND	- COMIDA HÚMEDA PARA PERROS ADULTOS DE TODAS LAS RAZAS CARNE INGREDIENTES AGUA SUFICIENTE PARA PROCESO CARNE DE PAVO SOBRE X 100 GMS	4,751.85	IVA	5.00	7,127.77	0.00	149,683.20

Total Items 2 **TOTAL en letras: nueve millones setecientos sesenta y uno mil cuatrocientos ochenta y dos con doce COP**

Total Cant. 77.0

Impuestos

Tipo	Monto Base	Total
IVA: 5.00%	9,296,649.64	464,832.48

Totales

SUBTOTAL:	9,296,649.64
Base Imponible:	9,296,649.64
IVA	464,832.48
TOTAL:	9,761,482.12

Medios de Pago

Forma de Pago	Medio de Pago	Fecha de Vencimiento	Referencia
Credito	Transferencia Débito Bancaria	2026-05-12	800130752

Orden de Compra / Pedido

Pedido	Código Cliente	Número
2533	800130752	2533

Nota

BASDO 52

El comprador declara haber recibido la mercancia arriba descrita y certifica que esta factura la firma la persona expresamente autorizada para ello. A partir de la entrega del producto no se aceptan cambios ni devoluciones pasados los cinco (5) Días calendario.

Nota Confidencial: Este mensaje (incluyendo cualquier anexo) contiene información confidencial y se encuentra protegido por la Ley. Sólo puede ser utilizada por la persona o compañía a la cual está dirigido. Si usted no es el receptor autorizado, o por error recibe este mensaje, favor borrarlo inmediatamente. Cualquier retención, difusión, distribución, copia o toma cualquier acción basado en ella, se encuentra estrictamente prohibido.

CUFE: 28faf26e0bcb8786a61265be4736a9c9b7bdfd670a9fb6342288e26be535566008e38f4043642d870cdd365e0c6dae75

Representación Impresa de Factura Electrónica de Venta

Factura Electronica de Venta

NUM.DOC: FE052856

FECHA DE EMISIÓN: 2026-03-13 14:53:35-05:00

FECHA DE VALIDACIÓN: 2026-03-13 14:54:49

FEC.VEN: 2026-05-12

Nº.Resolución: 18764102483488 **Prefijo:** FE05 **Consecutivo:** 2558 hasta 10000 **Fecha** 2025-12-02 **Hasta** 2026-06-02 **Vigencia** 6 Meses

Datos del Emisor

Razón Social/Nombre:
YEPES RUBIO DIANA GIOVANNA
CC/NIT: 35261900-0
Actividad Económica: 7500
Responsabilidad: No aplica – Otros / Impuesto sobre las ventas - IVA
Dirección:
CL 35 27 101-Meta-Villavicencio-CO
Teléfonos: 6836738
E-mail: facturacion-veterinariaelburro@hotmail.com
Contacto: .

Datos del Adquirente

Razón Social/Nombre:
CENAC VILLAVICENCIO
NIT: 800130752-1
Actividad Económica: 8422
Dirección:
CALLE 5 SUR NO 17 MZA 7-META-VILLAVICENCIO-CO
Teléfonos: 3108686857
E-mail: FACTURACIONCONTRATOS2024@GMAIL.COM

4200401089

	Código	Cant.	U.M	Descripción	Valor Unitario	V	%	Impto	Descto	Valor Total
1	77035261900 2861	11.00	UND	- AMITRAZ 3G EXIPIENTES 100 ML. FRASCO POR 50 ML - FRASCO X 50 ML	14,758.33				0.00	162,341.63
2	77035261900 2861	20.00	UND	- CLOTRIMAZOL 1.00 GR, NEOMICINA 0.50 GR, BETAMETAZONA 0.04 GR, CREMA X 100 GR.	59,580.05				0.00	1,191,601.00
3	77035261900 2861	13.00	UND	- COUMAPHOS 1 G, BARRA JABON ECTOPARASITICIDA X 100 G	15,041.43				0.00	195,538.59
4	77035261900 2861	13.00	UND	- DEXTROSA 5% TIAMINA CLORHIDRATO 10 MG PIRIDOXINA CLORHIDRATO 10 MG CIANOCOBALAMINA 5 MCG RIBOFLAVINA 4 MG D-PANTENOL 5 MG FRASCO X 500 ML	38,468.64				0.00	500,092.32
5	77035261900 2861	13.00	UND	- DIFENHIDRAMINA CLORHIDRATO 25 MG/ML, EXCIPIENTES CSP 1 ML, SOLUCION INYECTABLE FRASCO X 50 CC	33,326.12				0.00	433,239.56
6	77035261900 2861	12.00	UND	- FLURALANER (MICRONIZADO) 136.4MG, EXCIPIENTES CSP 10 G, PERROS DE 20 A 40 KG. TABLETA 1000	144,296.35				0.00	1,731,556.20
7	77035261900 2861	11.00	UND	- PAMOATO DE PIRANTEL 504 MG, PRAZIQUANTEL 175 MG, FEBANTEL 525 MG, EXIPIENTES CSP 1 TABLETA. CAJA CON 1 TABLETA	45,868.37				0.00	504,552.07
8	77035261900 2861	20.00	UND	- SHAMPOO CON IRGASAN DP 300,TEXAPON 24 ML, COMPERLAND KD 7 ML, EUPERLAN 5 G, GLUCOMATE DOE 10 G, GLUCQUAT100 3G, EXCIPIENTES C.S.P 100 ML SHAMPOO X 500 ML	79,258.56				0.00	1,585,171.20
9	77035261900 2857	15.00	UND	- GUANTES QUIRURGICOS ESTERILES TALLA 7 PAR	4,180.32	IVA	19.00	11,913.91	0.00	74,618.70
10	77035261900 2857	4.00	UND	- JERINGAS DESECHABLES DE 2 PARTES CON AGUJA X 5 CC, CAJA X 100 UNIDADES	33,771.02	IVA	19.00	25,665.97	0.00	160,750.04

Total Items 10 **TOTAL en letras: seis millones quinientos treinta y nueve mil cuatrocientos sesenta y uno con treinta y uno COP**

Total Cant. 132.0

Impuestos

Tipo	Monto Base	Total
IVA: 19.00%	197,788.86	37,579.88

Totales

SUBTOTAL:	6,501,881.43
Base Imponible:	197,788.86
IVA	37,579.88
TOTAL:	6,539,461.31

Medios de Pago

Forma de Pago	Medio de Pago	Fecha de Vencimiento	Referencia
Credito	Transferencia Débito Bancaria	2026-05-12	800130752

Orden de Compra / Pedido

Pedido	Código cliente	Número
2545	800130752	2545

Nota

BASDO 52

Factura Electronica de Venta

NUM.DOC: FE052834

FECHA DE EMISIÓN: 2026-03-13 12:42:40-05:00

FECHA DE VALIDACIÓN: 2026-03-13 12:43:45

FEC.VEN: 2026-05-12

Nº.Resolución: 18764102483488 **Prefijo:** FE05 **Consecutivo:** 2558 hasta 10000 **Fecha** 2025-12-02 **Hasta** 2026-06-02 **Vigencia** 6 Meses

Datos del Emisor

Razón Social/Nombre:
YEPES RUBIO DIANA GIOVANNA

CC/NIT: 35261900-0

Actividad Económica: 7500

Responsabilidad: No aplica – Otros / Impuesto sobre las ventas - IVA

Dirección:
CL 35 27 101-Meta-Villavicencio-CO

Teléfonos: 6836738

E-mail: facturacion-veterinariaelburro@hotmail.com

Contacto: .

Datos del Adquiriente

Razón Social/Nombre:
CENAC VILLAVICENCIO

NIT: 800130752-1

Actividad Económica: 8422

Dirección:
CALLE 5 SUR NO 17 MZA 7-META-VILLAVICENCIO-CO

Teléfonos: 3108686857

E-mail: FACTURACIONCONTRATOS2024@GMAIL.COM

4200401107

#	Código	Cant.	U.M.	Descripción	Valor Unitario	IVA	%	Impto.	Descto.	Valor Total
1	77035261900 2856	23.00	UND	- ALIMENTO COMPLETO PARA PERROS ADULTOS: INGREDIENTES MAÍZ Y/O SORGO HARINA DE CARNE Y HUESO HARINA PROTEICA DE POLLO BULTO X 22,7 KG	194,767.96	IVA	5.00	223,983.16	0.00	4,703,646.28

Total Items 1 **TOTAL en letras: cuatro millones setecientos tres mil seiscientos cuarenta y seis con veintiocho COP**

Total Cant. 23.0

Impuestos

Tipo	Monto Base	Total
IVA: 5.00%	4,479,663.12	223,983.16

Totales

SUBTOTAL:	4,479,663.12
Base Imponible:	4,479,663.12
IVA	223,983.16
TOTAL:	4,703,646.28

Medios de Pago

Forma de Pago	Medio de Pago	Fecha de Vencimiento	Referencia
Credito	Transferencia Débito Bancaria	2026-05-12	800130752

Orden de Compra / Pedido

Pedido	Código Cliente	Número
2523	800130752	2523

Nota

GRULI 6

El comprador declara haber recibido la mercancia arriba descrita y certifica que esta factura la firma la persona expresamente autorizada para ello. A partir de la entrega del producto no se aceptan cambios ni devoluciones pasados los cinco (5). Días calendario.

Nota Confidencial: Este mensaje (incluyendo cualquier anexo) contiene información confidencial y se encuentra protegido por la Ley. Sólo puede ser utilizada por la persona o compañía a la cual está dirigido. Si usted no es el receptor autorizado, o por error recibe este mensaje, favor borrarlo inmediatamente. Cualquier retención, difusión, distribución, copia o toma cualquier acción basado en ella, se encuentra estrictamente prohibido.

CUFE: 39c4b44eaad35f7cdb06a84383125a63b54f732fd6c2c953b1180426227b26b945177407d864a8dbefda78c7c7424cd1

Representación Impresa de Factura Electrónica de Venta

Factura Electronica de Venta

NUM.DOC: FE052847

FECHA DE EMISIÓN: 2026-03-13 14:41:45-05:00

FECHA DE VALIDACIÓN: 2026-03-13 14:42:56

FEC.VEN: 2026-05-12

Nº.Resolución: 18764102483488 **Prefijo:** FE05 **Consecutivo:** 2558 hasta 10000 **Fecha** 2025-12-02 **Hasta** 2026-06-02 **Vigencia** 6 Meses

Datos del Emisor

Razón Social/Nombre:
YEPES RUBIO DIANA GIOVANNA
CC/NIT: 35261900-0
Actividad Económica: 7500
Responsabilidad: No aplica – Otros / Impuesto sobre las ventas - IVA
Dirección:
CL 35 27 101-Meta-Villavicencio-CO
Teléfonos: 6836738
E-mail: facturacion-veterinariaelburro@hotmail.com
Contacto: .

Datos del Adquiriente

Razón Social/Nombre:
CENAC VILLAVICENCIO
NIT: 800130752-1
Actividad Económica: 8422
Dirección:
CALLE 5 SUR NO 17 MZA 7-META-VILLAVICENCIO-CO
Teléfonos: 3108686857
E-mail: FACTURACIONCONTRATOS2024@GMAIL.COM

4200401111

#	Código	Cant.	U.M.	Descripción	Valor Unitario	V.	%	Impto	Descto	Valor Total
1	77035261900 2861	4.00	UND	- CLOTRIMAZOL 1.00 GR, NEOMICINA 0.50 GR, BETAMETAZONA 0.04 GR, CREMA X 100 GR.	59,580.05				0.00	238,320.20
2	77035261900 2861	8.00	UND	- COUMAPHOS 1 G, BARRA JABON ECTOPARASITICIDA X 100 G	15,041.43				0.00	120,331.44
3	77035261900 2861	8.00	UND	- FEBANTEL 450 MG; PAMOATO DE PIRANTEL 432 MG; PRAZIQUANTEL 150 MG; IVERMECTINA 0.18 MG BLÍSTER X 2 TABLETAS	67,835.14				0.00	542,681.12
4	77035261900 2861	8.00	UND	- FLURALANER (MICRONIZADO) 136.4MG, EXCIPIENTES CSP 10 G, PERROS DE 20 A 40 KG. TABLETA 1000	144,296.35				0.00	1,154,370.80
5	77035261900 2861	8.00	UND	- SHAMPOO CON IRGASAN DP 300,TEXAPON 24 ML, COMPERLAND KD 7 ML, EUPERLAN 5 G, GLUCOMATE DOE 10 G, GLUCQUAT100 3G X 500 ML	79,258.56				0.00	634,068.48
6	77035261900 2861	9.00	UND	- VITAMINA B1 600 MCG; VITAMINA B2 3 MG; VITAMINA B6 4 MG; VITAMINA B12 30 MCG; NIACINAMIDA 10 MG FLUOR MÁXIMO 0 % FRASCO X 250 ML	51,170.37				0.00	460,533.33
7	77035261900 2857	8.00	UND	- GUANTES QUIRÚRGICOS ESTERILES TALLA 8 PAR	4,180.32	IVA	19.00	6,354.09	0.00	39,796.64
8	77035261900 2857	3.00	UND	- TERMOMETRO DIGITAL VETERINARIO	21,212.91	IVA	19.00	12,091.35	0.00	75,730.08

Total Items 8 **TOTAL en letras: tres millones doscientos sesenta y cinco mil ochocientos treinta y dos con nueve COP**

Total Cant. 56.0

Impuestos

Tipo	Monto Base	Total
IVA: 19.00%	97,081.28	18,445.44

Totales

SUBTOTAL:	3,247,386.65
Base Imponible:	97,081.28
IVA	18,445.44
TOTAL:	3,265,832.09

Medios de Pago

Forma de Pago	Medio de Pago	Fecha de Vencimiento	Referencia
Credito	Transferencia Débito Bancaria	2026-05-12	800130752

Orden de Compra / Pedido

Pedido	Código Cliente	Número
2536	800130752	2536

Nota

GRULI

Factura Electronica de Venta

NUM.DOC: FE052859

FECHA DE EMISIÓN: 2026-03-13 15:14:38-05:00

FECHA DE VALIDACIÓN: 2026-03-13 15:15:55

FEC.VEN: 2026-05-12

Nº.Resolución: 18764102483488 **Prefijo:** FE05 **Consecutivo:** 2558 hasta 10000 **Fecha** 2025-12-02 **Hasta** 2026-06-02 **Vigencia** 6 Meses

Datos del Emisor

Razón Social/Nombre:
YEPES RUBIO DIANA GIOVANNA

CC/NIT: 35261900-0

Actividad Económica: 7500

Responsabilidad: No aplica – Otros / Impuesto sobre las ventas - IVA

Dirección:
CL 35 27 101-Meta-Villavicencio-CO

Teléfonos: 6836738

E-mail: facturacion-veterinariaelburro@hotmail.com

Contacto: .

Datos del Adquiriente

Razón Social/Nombre:
CENAC VILLAVICENCIO

NIT: 800130752-1

Actividad Económica: 8422

Dirección:
CALLE 5 SUR NO 17 MZA 7-META-VILLAVICENCIO-CO

Teléfonos: 3108686857

E-mail: FACTURACIONCONTRATOS2024@GMAIL.COM

4200401094

	Código	Cant.	U.M	Descripción	Valor Unitario	V	%	Impto	Desc.	Valor Total
1	77035261900 2856	65.00	UND	- ALIMENTO COMPLETO PARA PERROS ADULTOS: INGREDIENTES MAÍZ Y/O SORGO HARINA DE CARNE Y HUESO HARINA PROTEICA DE POLLO BULTO X 22,7 KG	194,767.96	IVA	5.00	632,995.88	0.00	13,292,913.40
2	77035261900 2856	26.00	UND	- COMIDA HÚMEDA PARA PERROS ADULTOS DE TODAS LAS RAZAS CARNE INGREDIENTES AGUA SUFICIENTE PARA PROCESO CARNE DE PAVO SOBRE X 100 GMS	4,751.85	IVA	5.00	6,177.40	0.00	129,725.44

Total Items 2 **TOTAL en letras: trece millones cuatrocientos veintidos mil seiscientos treinta y ocho con ochenta y cuatro COP**

Total Cant. 91.0

Impuestos

Tipo	Monto Base	Total
IVA: 5.00%	12,783,465.56	639,173.28

Totales

SUBTOTAL:	12,783,465.56
Base Imponible:	12,783,465.56
IVA	639,173.28
TOTAL:	13,422,638.84

Medios de Pago

Forma de Pago	Medio de Pago	Fecha de Vencimiento	Referencia
Credito	Transferencia Débito Bancaria	2026-05-12	800130752

Orden de Compra / Pedido

Pedido	Código Cliente	Número
2691	800130752	2691

Nota

BADRE 32

El comprador declara haber recibido la mercancia arriba descrita y certifica que esta factura la firma la persona expresamente autorizada para ello. A partir de la entrega del producto no se aceptan cambios ni devoluciones pasados los cinco (5) Días calendario.

Nota Confidencial: Este mensaje (incluyendo cualquier anexo) contiene información confidencial y se encuentra protegido por la Ley. Sólo puede ser utilizada por la persona o compañía a la cual está dirigido. Si usted no es el receptor autorizado, o por error recibe este mensaje, favor borrarlo inmediatamente. Cualquier retención, difusión, distribución, copia o toma cualquier acción basado en ella, se encuentra estrictamente prohibido.

CUFE: 005e7ecdb40ba88ec0e4b6ef38b2fcf6a0fc9e0eb20e343b45d4ad0d5dfc192fc14d1fae93c751e261ca7f3efda2276e

Representación impresa de Factura Electrónica de Venta

Factura Electronica de Venta

NUM.DOC: FE052862

FECHA DE EMISIÓN: 2026-03-13 15:19:09-05:00

FECHA DE VALIDACIÓN: 2026-03-13 15:20:30

FEC.VEN: 2026-05-12

Nº.Resolución: 18764102483488 **Prefijo:** FE05 **Consecutivo:** 2558 hasta 10000 **Fecha** 2025-12-02 **Hasta** 2026-06-02 **Vigencia** 6 Meses

Datos del Emisor

Razón Social/Nombre:
YEPES RUBIO DIANA GIOVANNA

CC/NIT: 35261900-0

Actividad Económica: 7500

Responsabilidad: No aplica - Otros / Impuesto sobre las ventas - IVA

Dirección:
CL 35 27 101-Meta-Villavicencio-CO

Teléfonos: 6836738

E-mail: facturacion-veterinariaelburro@hotmail.com

Contacto: .

Datos del Adquiriente

Razon Social/Nombre:
CENAC VILLAVICENCIO

NIT: 800130752-1

Actividad Económica: 8422

Dirección:
CALLE 5 SUR NO 17 MZA 7-META-VILLAVICENCIO-CO

Teléfonos: 3108686857

E-mail: FACTURACIONCONTRATOS2024@GMAIL.COM

4200401107

#	Código	Cant.	UM	Descripción	Valor Unitario	IVA	Impto	Desc.	Valor Total
1	77035261900 2861	16.00	UND	- VACUNA CANINA CONTRA MOQUILLO Y PARVOVIROSIS FRASCO X DOSIS	46,994.39			0.00	751,910.24
2	77035261900 2861	16.00	UND	- COUMAPHOS 1 G, BARRA JABON ECTOPARASITICIDA X 100 G	15,041.43			0.00	240,662.88
3	77035261900 2861	4.00	UND	- DEXTROSA AL 10 % 500 CC UNIDAD	6,340.75			0.00	25,363.00
4	77035261900 2861	16.00	UND	- FEBANTEL 450 MG; PAMOATO DE PIRANTEL 432 MG; PRAZIQUANTEL 150 MG; IVERMECTINA 0.18 MG; BLISTER X 2 TABLETAS	67,835.14			0.00	1,085,362.24
5	77035261900 2861	16.00	UND	- FLURALANER (MICRONIZADO) 136.4MG, EXCIPIENTES CSP 10 G, PERROS DE 20 A 40 KG. TABLETA 1000	144,296.35			0.00	2,308,741.60
6	77035261900 2861	4.00	UND	- TRAMADOL CLORHIDRATO 50 MG EXCIPIENTES C.S. AMPOLLA	3,158.18			0.00	12,632.72
7	77035261900 2861	15.00	UND	- VITAMINA B1 600 MCG; VITAMINA B2 3 MG; VITAMINA B6 4 MG; VITAMINA B12 30 MCG; NIACINAMIDA 10 MG; FLUOR MÁXIMO 0 %; CALCIO MÍNIMO 10 % tableta	51,170.37			0.00	767,555.55
8	77035261900 2861	17.00	UND	- Neomicina sulfato 500 mg Prednisolona sodio fosfato 120 mg Excipientes csp 100 ml	18,033.87			0.00	306,575.79
9	77035261900 2861	16.00	UND	- Shampoo Keto clean - UNIDAD Ketoconazol 2%. El Ketoconazol es un fármaco antimicótico azólico, de la clase imidazol, en la cual se encuentran Clotrimazol unidad	35,580.34			0.00	569,285.44
10	77035261900 2858	12.00	UND	- Hemolitan frasco 1 lt - UNIDAD Vitamina B1 (Mín.)1.500 mgVitamina B12 (Mín.)15.000 mcgVitamina B2 (Mín.)1.500 mg unidad	206,823.38	IVA	5.00 124,094.03	0.00	2,605,974.60
11	77035261900 2857	2.00	UND	- GUANTES DE EXAMEN DESECHABLES X 100 TALLA L UNIDADES	38,853.05	IVA	19.00 14,764.16	0.00	92,470.26
12	77035261900 2661	2.00	UND	- Collar para perros - UNIDAD Collar de 65 cm contiene: 1 g de Deltametrina	67,428.89			0.00	134,857.78
13	*77035261900 2857*	*1.00*	*UND*	*- BOLSAS ZIPPLOC 1000 ML CAJA X 20 UNIDADES*	*15,523.51*	*IVA*	*19.00 2,949.47*	*0.00*	*18,472.98*
14	77035261900 2857	2.00	UND	- JERINGAS DESECHABLES DE 1 ML DE INSULINA CAJA X 100 UNIDADES	33,884.64	IVA	19.00 12,876.16	0.00	80,645.44

Total Items 14 **TOTAL en letras: nueve millones quinientos diez con cincuenta y dos COP**

Total Cant. 139.0

Impuestos

Tipo	Monto Base	Total
IVA: 5.00%	2,481,880.57	124,094.03
IVA: 19.00%	160,998.89	30,589.79

Totales

SUBTOTAL:	8,845,826.70
Base Imponible:	2,642,879.46
IVA	154,683.82
TOTAL:	9,000,510.52

Medios de Pago

Forma de Pago	Medio de Pago	Fecha de Vencimiento	Referencia
Credito	Transferencia Débito Bancaria	2026-05-12	800130752

Orden de Compra / Pedido

Pedido	Codigo Cliente	Numero
2694	800130752	2694

Nota

Factura Electronica de Venta

NUM.DOC: FE052862

FECHA DE EMISIÓN: 2026-03-13 15:19:09-05:00

FECHA DE VALIDACIÒN: 2026-03-13 15:20:30

FEC.VEN: 2026-05-12

Nº.Resolución: 18764102483488 **Prefijo:** FE05 **Consecutivo:** 2558 hasta 10000 **Fecha** 2025-12-02 **Hasta** 2026-06-02 **Vigencia** 6 Meses

BADRE32

El comprador declara haber recibido la mercancia arriba descrita y certifica que esta factura la firma la persona expresamente autorizada para ello. A partir de la entrega del producto no se aceptan cambios ni devoluciones pasados los cinco (5) Días calendario.

Nota Confidencial: Este mensaje (incluyendo cualquier anexo) contiene información confidencial y se encuentra protegido por la Ley. Sólo puede ser utilizada por la persona o compañía a la cual está dirigido. Si usted no es el receptor autorizado, o por error recibe este mensaje, favor borrarlo inmediatamente. Cualquier retención, difusión, distribución, copia o toma cualquier acción basado en ella, se encuentra estrictamente prohibido.

CUFE: 85a0c16331e8d36b826b8135b2cc3d9e99134d7bdcbbf58f41f472f541a6098723a0018c8c0eecdd6ff0339a94914866

Representación impresa de Factura Electrónica de Venta

QUALITYCOLOMBIA BUSINESS SOLUTION S.A. NIT: 900.174.067-1 Software:MANAGER ERP
Documento Generado por YEPES RUBIO DIANA GIOVANNA Nit 35261900 Powered by www.facturalo.com.co

Factura Electronica de Venta

NUM.DOC: FE052863

FECHA DE EMISIÓN: 2026-03-13 15:22:54-05:00

FECHA DE VALIDACIÓN: 2026-03-13 15:24:10

FEC.VEN: 2026-05-12

Nº.Resolución: 18764102483488 **Prefijo:** FE05 **Consecutivo:** 2558 hasta 10000 **Fecha** 2025-12-02 Hasta 2026-06-02 **Vigencia** 6 Meses

Datos del Emisor

Razón Social/Nombre:
YEPES RUBIO DIANA GIOVANNA
CC/NIT: 35261900-0
Actividad Económica: 7500
Responsabilidad: No aplica – Otros / Impuesto sobre las ventas - IVA
Dirección:
CL 35 27 101-Meta-Villavicencio-CO
Teléfonos: 6836738
E-mail: facturacion-veterinariaelburro@hotmail.com
Contacto: .

Datos del Adquiriente

Razón Social/Nombre:
CENAC VILLAVICENCIO
NIT: 800130752-1
Actividad Económica: 8422
Dirección:
CALLE 5 SUR NO 17 MZA 7-META-VILLAVICENCIO-CO
Teléfonos: 3108686857
E-mail: FACTURACIONCONTRATOS2024@GMAIL.COM

4200401106

#	Código	Cant.	U.M	Descripción	Valor Unitario	IVA	%	Impto	Descto	Valor Total
1	77035261900 2861	16.00	UND	- CLOTRIMAZOL 1.00 GR, NEOMICINA 0.50 GR, BETAMETAZONA 0.04 GR, CREMA X 100 GR.	59,580.05				0.00	953,280.80
2	77035261900 2861	18.00	UND	- COUMAPHOS 1 G, BARRA JABON ECTOPARASITICIDA X 100 G	15,041.43				0.00	270,745.74
3	77035261900 2861	16.00	UND	- FEBANTEL 450 MG; PAMOATO DE PIRANTEL 432 MG; PRAZIQUANTEL 150 MG; IVERMECTINA 0.18 MG; BLÍSTER X 2 TABLETAS	67,835.14				0.00	1,085,362.24
4	77035261900 2861	16.00	UND	- FLURALANER (MICRONIZADO) 136.4MG, EXCIPIENTES CSP 10 G, PERROS DE 20 A 40 KG, TABLETA 1000	144,296.35				0.00	2,308,741.60
5	77035261900 2861	16.00	UND	- VITAMINA B1 600 MCG; VITAMINA B2 3 MG; VITAMINA B6 4 MG; VITAMINA B12 30 MCG; NIACINAMIDA 10 MG TABLETA	51,170.37				0.00	818,725.92
6	77035261900 2861	18.00	UND	- AMITRAZ 3G EXIPIENTES 100 ML. FRASCO POR 50 ML	14,758.33				0.00	265,649.94
7	77035261900 2861	17.00	UND	- Shampoo Keto clean - UNIDAD Ketoconazol 2%. El Ketoconazol es un fármaco antimicótico azólico, de la clase imidazol UNIDAD	35,580.34				0.00	604,865.78
8	77035261900 2861	3.00	UND	- Collar para perros - UNIDAD Collar de 65 cm contiene: 1 g de Deltametrina UNIDAD	67,428.89				0.00	202,286.67
9	77035261900 2857	1.00	UND	- TERMOMETRO DIGITAL VETERINARIO UNIDAD	21,212.91	IVA	19.00	4,030.45	0.00	25,243.36
10	77035261900 2861	1.00	UND	- GASA ROLLO XCAJA 5YARDAS X UNIDAD	8,103.56				0.00	8,103.56

Total Items 10 **TOTAL en letras: seis millones quinientos cuarenta y tres mil cinco con sesenta y uno COP**

Total Cant. 122.0

Impuestos

Tipo	Monto Base	Total
IVA: 19.00%	21,212.91	4,030.45

Totales

SUBTOTAL:	6,538,975.16
Base Imponible:	21,212.91
IVA	4,030.45
TOTAL:	6,543,005.61

Medios de Pago

Forma de Pago	Medio de Pago	Fecha de Vencimiento	Referencia
Credito	Transferencia Débito Bancaria	2026-05-12	800130752

Orden de Compra / Pedido

Pedido	Código Cliente	Número
2695	800130752	2695

Nota

BADRE-31



Factura Electronica de Venta

NUM.DOC: FE052863

FECHA DE EMISIÓN: 2026-03-13 15:22:54-05:00

FECHA DE VALIDACIÓN: 2026-03-13 15:24:10

FEC.VEN: **2026-05-12**

Nº.Resolución: 18764102483488 **Prefijo:** FE05 **Consecutivo:** 2558 hasta 10000 **Fecha** 2025-12-02 Hasta 2026-06-02 **Vigencia** 6 Meses

El comprador declara haber recibido la mercancia arriba descrita y certifica que esta factura la firma la persona expresamente autorizada para ello. A partir de la entrega del producto no se aceptan cambios ni devoluciones pasados los cinco (5)
Días calendario.

Nota Confidencial: Este mensaje (incluyendo cualquier anexo) contiene información confidencial y se encuentra protegido por la Ley. Sólo puede ser utilizada por la persona o compañía a la cual está dirigido. Si usted no es el receptor autorizado, o por error recibe este mensaje, favor borrarlo inmediatamente. Cualquier retención, difusión, distribución, copia o toma cualquier acción basado en ella, se encuentra estrictamente prohibido.

CUFE: c3838f13d45af5d7a3918139d790bba4b4114eaf5e0a21dd1163ce6a6b3e29bb9916f62c29cff4038025796ad73fdd53

Representación Impresa de Factura Electrónica de Venta



Factura Electronica de Venta

NUM.DOC: FE052858

FECHA DE EMISIÓN: 2026-03-13 15:13:05-05:00

FECHA DE VALIDACIÓN: 2026-03-13 15:15:00

FEC.VEN: 2026-05-12

Nº.Resolución: 18764102483488 **Prefijo:** FE05 **Consecutivo:** 2558 hasta 10000 **Fecha** 2025-12-02 **Hasta** 2026-06-02 **Vigencia** 6 Meses

Datos del Emisor

Razón Social/Nombre:
YEPES RUBIO DIANA GIOVANNA

CC/NIT: 35261900-0

Actividad Económica: 7500

Responsabilidad: No aplica – Otros / Impuesto sobre las ventas - IVA

Dirección:
CL 35 27 101-Meta-Villavicencio-CO

Teléfonos: 6836738

E-mail: facturacion-veterinariaelburro@hotmail.com

Contacto: .

Datos del Adquiriente

Razón Social/Nombre:
CENAC VILLAVICENCIO

NIT: 800130752-1

Actividad Económica: 8422

Dirección:
CALLE 5 SUR NO 17 MZA 7-META-VILLAVICENCIO-CO

Teléfonos: 3108686857

E-mail: FACTURACIONCONTRATOS2024@GMAIL.COM

4200401103

#	Código	Cant.	U.M	Descripción	Valor Unitario	V.	%	Impto	Descto	Valor Total
1	77035261900 2856	47.00	UND	- ALIMENTO COMPLETO PARA PERROS ADULTOS: INGREDIENTES MAÍZ Y/O SORGO HARINA DE CARNE Y HUESO HARINA BULTO X 22,7 KG	194,767.96	IVA	5.00	457,704.71	0.00	9,611,798.92
2	77035261900 2856	30.00	UND	- COMIDA HÚMEDA PARA PERROS ADULTOS DE TODAS LAS RAZAS CARNE INGREDIENTES AGUA SUFICIENTE PARA PROCESO CARNE DE PAVO SOBRE X 100 GMS	4,751.85	IVA	5.00	7,127.77	0.00	149,683.20

Total Items 2 **TOTAL en letras: nueve millones setecientos sesenta y uno mil cuatrocientos ochenta y dos con doce COP**

Total Cant. 77,0

Impuestos

Tipo	Monto Base	Total
IVA: 5,00%	9,296,649.64	464,832.48

Totales

SUBTOTAL:	9,296,649.64
Base Imponible:	9,296,649.64
IVA	464,832.48
TOTAL:	9,761,482.12

Medios de Pago

Forma de Pago	Medio de Pago	Fecha de Vencimiento	Referencia
Credito	Transferencia Débito Bancaria	2026-05-12	800130752

Orden de Compra / Pedido

Pedido	Código Cliente	Número
2690	800130752	2690

Nota

BADRE31

El comprador declara haber recibido la mercancia arriba descrita y certifica que esta factura la firma la persona expresamente autorizada para ello. A partir de la entrega del producto no se aceptan cambios ni devoluciones pasados los cinco (5) Días calendario.

Nota Confidencial: Este mensaje (incluyendo cualquier anexo) contiene información confidencial y se encuentra protegido por la Ley. Sólo puede ser utilizada por la persona o compañía a la cual está dirigido. Si usted no es el receptor autorizado, o por error recibe este mensaje, favor borrarlo inmediatamente. Cualquier retención, difusión, distribución, copia o toma cualquier acción basado en ella, se encuentra estrictamente prohibido.

CUFE: 1b0ba1a80223ed8c76e0d0cd9d2502a1ac26ab01c37e34d84157fc969ead3f55c44d4823f142885ecf1e934e721b0419

Representación impresa de Factura Electrónica de Venta



Factura Electronica de Venta

NUM.DOC: FE052840

FECHA DE EMISIÓN: 2026-03-13 14:27:09-05:00

FECHA DE VALIDACIÓN: 2026-03-13 14:29:10

FEC.VEN: 2026-05-12

Nº.Resolución: 18764102483488 **Prefijo:** FE05 **Consecutivo:** 2558 hasta 10000 **Fecha** 2025-12-02 **Hasta** 2026-06-02 **Vigencia** 6 Meses

Datos del Emisor

Razón Social/Nombre:
YEPES RUBIO DIANA GIOVANNA
CC/NIT: 35261900-0
Actividad Económica: 7500
Responsabilidad: No aplica – Otros / Impuesto sobre las ventas - IVA
Dirección:
CL 35 27 101-Meta-Villavicencio-CO
Teléfonos: 6836738
E-mail: facturacion-veterinariaelburro@hotmail.com
Contacto: .

Datos del Adquiriente

Razón Social/Nombre:
CENAC VILLAVICENCIO
NIT: 800130752-1
Actividad Económica: 8422
Dirección:
CALLE 5 SUR NO 17 MZA 7-META-VILLAVICENCIO-CO
Teléfonos: 3108686857
E-mail: FACTURACIONCONTRATOS2024@GMAIL.COM

4200401113

#	Código	Cant.	U.M	Descripción	Valor Unitario	V.	%	Impto	Desct.*	Valor Total
1	770352619002856	41.00	UND	- ALIMENTO COMPLETO PARA PERROS ADULTOS: INGREDIENTES MAÍZ Y/O SORGO HARINA DE CARNE Y HUESO HARINA PROTEICA DE POLLO BULTO X 22,7 KG	194,767.96	IVA	5.00	399,274.32	0.00	8,384,760.76
2	770352619002856	31.00	UND	- COMIDA HÚMEDA PARA PERROS ADULTOS DE TODAS LAS RAZAS CARNE INGREDIENTES AGUA SUFICIENTE PARA PROCESO CARNE DE PAVO SOBRE X 100 GMS	4,751.85	IVA	5.00	7,365.37	0.00	154,672.64

Total Items 2 **TOTAL en letras: ocho millones quinientos treinta y nueve mil cuatrocientos treinta y tres con cuarenta COP**

Total Cant. 72.0

Impuestos		
Tipo	Monto Base	Total
IVA: 5.00%	8,132,793.71	406,639.69

Totales	
SUBTOTAL:	8,132,793.71
Base Imponible:	8,132,793.71
IVA	406,639.69
TOTAL:	8,539,433.40

Medios de Pago			
Forma de Pago	Medio de Pago	Fecha de Vencimiento	Referencia
Credito	Transferencia Débito Bancaria	2026-05-12	800130752

Orden de Compra / Pedido		
Pedido	Código Cliente	Número
2529	800130752	2529

Nota

BAACA 7

El comprador declara haber recibido la mercancia arriba descrita y certifica que esta factura la firma la persona expresamente autorizada para ello. A partir de la entrega del producto no se aceptan cambios ni devoluciones pasados los cinco (5) Días calendario.

Nota Confidencial: Este mensaje (Incluyendo cualquier anexo) contiene información confidencial y se encuentra protegido por la Ley. Sólo puede ser utilizada por la persona o compañía a la cual está dirigido. Si usted no es el receptor autorizado, o por error recibe este mensaje, favor borrarlo inmediatamente. Cualquier retención, difusión, distribución, copia o toma cualquier acción basado en ella, se encuentra estrictamente prohibido.

CUFE: 2960b91616b9ec9d52631f321f8327af0eaadebb7e5110042d929e7005bdbb7d16841a587c1b64011926bba914297f2d

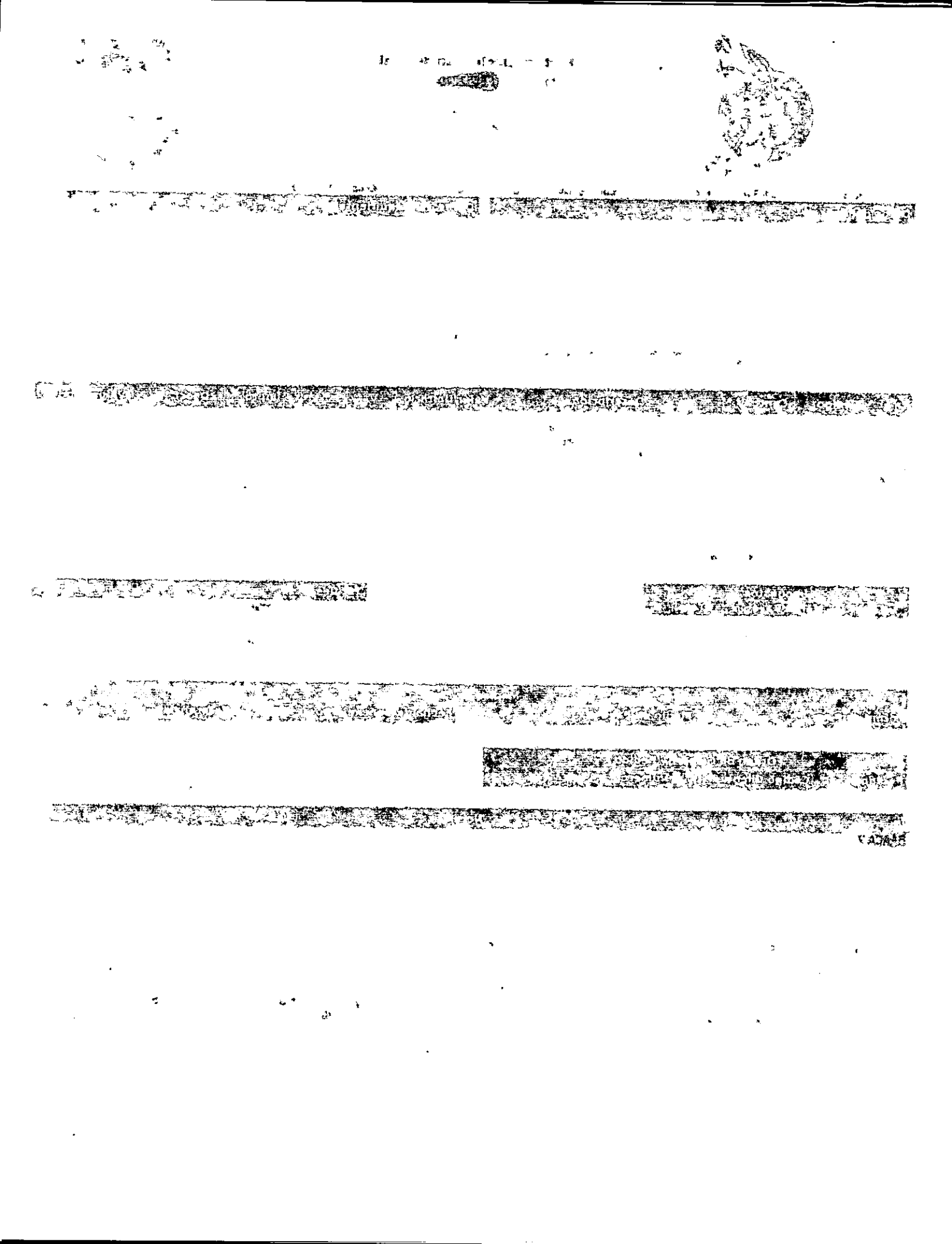

Factura Electronica de Venta

NUM.DOC: FE052849

FECHA DE EMISIÓN: 2026-03-13 14:46:48-05:00

FECHA DE VALIDACIÓN: 2026-03-13 14:47:50

FEC.VEN: 2026-05-12

Nº.Resolución: 18764102483488 **Prefijo:** FE05 **Consecutivo:** 2558 hasta 10000 **Fecha** 2025-12-02 **Hasta** 2026-06-02 **Vigencia** 6 Meses

Datos del Emisor

Razón Social/Nombre:
YEPES RUBIO DIANA GIOVANNA
CC/NIT: 35261900-0
Actividad Económica: 7500
Responsabilidad: No aplica – Otros / Impuesto sobre las ventas - IVA
Dirección:
CL 35 27 101-Meta-Villavicencio-CO
Teléfonos: 6836738
E-mail: facturacion-veterinariaelburro@hotmail.com
Contacto: .

Datos del Adquiriente

Razón Social/Nombre:
CENAC VILLAVICENCIO
NIT: 800130752-1
Actividad Económica: 8422
Dirección:
CALLE 5 SUR NO 17 MZA 7-META-VILLAVICENCIO-CO
Teléfonos: 3108686857
E-mail: FACTURACIONCONTRATOS2024@GMAIL.COM

4200401115

#	Código	Cant.	U.M	Descripción	Valor Unitario	I.	%	Impto	Desct.°	Valor Total
1	77035261900 2861	14.00	UND	- FLURALANER (MICRONIZADO) 136.4MG, EXCIPIENTES CSP 10 G, PERROS DE 20 A 40 KG, TABLETA 1000	144,296.35				0.00	2,020,148.90
2	77035261900 2861	31.00	UND	- SOLUCION DE CLORURO DE SODIO 0,9 G,AGUA PARA INYECCION C.S.P 100 ML BOLSA X 500 CC.	5,780.65				0.00	179,200.15
3	77035261900 2861	7.00	UND	- VACUNA: CONTRA BORDETELLABRONCHISEPTICA, EXTRACTO ANTIGÉNICO SIN ADYUVANTE OBTENIDO A PARTIR DE CÉLULAS DE BORDETTELLA BRONCHISEPTICA UNIDAD	40,363.25				0.00	282,542.75
4	77035261900 2861	7.00	UND	- VITAMINA B1 600 MCG; VITAMINA B2 3 MG; VITAMINA B6 4 MG; VITAMINA B12 30 MCG; NIACINAMIDA 10 MG; FLUOR MÁXIMO 0 %; CALCIO MÍNIMO 10 % FRASCO X 250 ML	51,170.37				0.00	358,192.59
5	77035261900 2861	7.00	UND	- SHAMPOO: Antimicótico tópico en forma de champú a base de ketoconazol al 2%.	98,020.41				0.00	686,142.87
6	77035261900 2858	7.00	UND	- Hemolitan frasco 1 lt - UNIDAD Vitamina B1 (Mín.)1.500 mgVitamina B12 UNIDAD	206,823.38	IVA	5.00	72,388.18	0.00	1,520,151.85
7	77035261900 2861	7.00	UND	- Collar para perros UNIDAD Collar de 65 cm contiene: 1 g de Deltametrina	67,428.89				0.00	472,002.23
8	77035261900 2861	1.00	UND	- ESPARADRAPO DE TELA TIPO HOSPITALARIO, TELA, CAUCHO NATURAL, OXIDO DE ZINC, RESINAS, LANOLINA, TARRO X 5 ROLLOS	103,968.14				0.00	103,968.14
9	77035261900 2861	8.00	UND	- VENOCLISIS MACROGOTEO CON PUERTO EN Y UNIDAD	1,767.61				0.00	14,140.88
10	77035261900 2857	2.00	UND	- GUANTES DE NITRILO TALLA M CAJA X 100 UN	38,020.68	IVA	19.00	14,447.86	0.00	90,489.22

Total Items 10 **TOTAL en letras: cinco millones setecientos veintiseis mil novecientos setenta y nueve con cincuenta y ocho COP**

Total Cant. 91.0

Impuestos		
Tipo	Monto Base	Total
IVA: 5.00%	1,447,763.67	72,388.18
IVA: 19.00%	76,041.36	14,447.86

Totales	
SUBTOTAL:	5,640,143.54
Base Imponible:	1,523,805.03
IVA	86,836.04
TOTAL:	5,726,979.58

Medios de Pago			
Forma de Pago	Medio de Pago	Fecha de Vencimiento	Referencia
Credito	Transferencia Débito Bancaria	2026-05-12	800130752

Orden de Compra / Pedido		
Pedido	Código Cliente	Número
2538	800130752	2538

Nota

BAACA

Factura Electronica de Venta

NUM.DOC: FE052839

FECHA DE EMISIÓN: 2026-03-13 14:25:52-05:00

FECHA DE VALIDACIÓN: 2026-03-13 14:28:15

FEC.VEN: 2026-05-12

Nº.Resolución: 18764102483488 **Prefijo:** FE05 **Consecutivo:** 2558 hasta 10000 **Fecha** 2025-12-02 **Hasta** 2026-06-02 **Vigencia** 6 Meses

Datos del Emisor

Razón Social/Nombre:
YEPES RUBIO DIANA GIOVANNA
CC/NIT: 35261900-0
Actividad Económica: 7500
Responsabilidad: No aplica – Otros / Impuesto sobre las ventas - IVA
Dirección:
CL 35 27 101-Meta-Villavicencio-CO
Teléfonos: 6836738
E-mail: facturacion-veterinariaelburro@hotmail.com
Contacto: .

Datos del Adquiriente

Razón Social/Nombre:
CENAC VILLAVICENCIO
NIT: 800130752-1
Actividad Económica: 8422
Dirección:
CALLE 5 SUR NO 17 MZA 7-META-VILLAVICENCIO-CO
Teléfonos: 3108686857
E-mail: FACTURACIONCONTRATOS2024@GMAIL.COM

4200401116

#	Código	Cant.	U.M	Descripción	Valor Unitario	V.	%	Impto	Descr	Valor Total
1	77035261900 2856	35.00	UND	- ALIMENTO COMPLETO PARA PERROS ADULTOS: INGREDIENTES MAÍZ Y/O SORGO HARINA DE CARNE Y HUESO HARINA PROTEICA DE POLLO BULTO X 22,7 KG	194,767.96	IVA	5.00	340,843.93	0.00	7,157,722.60
2	77035261900 2856	32.00	UND	- COMIDA HÚMEDA PARA PERROS ADULTOS DE TODAS LAS RAZAS CARNE INGREDIENTES AGUA SUFICIENTE PARA PROCESO CARNE DE PAVO SOBRE X 100 GMS	4,751.85	IVA	5.00	7,602.96	0.00	159,662.08

Total Items 2 **TOTAL en letras: siete millones trescientos diecisiete mil trescientos ochenta y cuatro con sesenta y ocho COP**

Total Cant. 67.0

Impuestos

Tipo	Monto Base	Total
IVA: 5.00%	6,968,937.79	348,446.89

Totales

SUBTOTAL:	6,968,937.79
Base Imponible:	6,968,937.79
IVA	348,446.89
TOTAL:	7,317,384.68

Medios de Pago

Forma de Pago	Medio de Pago	Fecha de Vencimiento	Referencia
Credito	Transferencia Débito Bancaria	2026-05-12	800130752

Orden de Compra / Pedido

Pedido	Código Cliente	Número
2528	800130752	2528

Nota

BIAVA

El comprador declara haber recibido la mercancia arriba descrita y certifica que esta factura la firma la persona expresamente autorizada para ello. A partir de la entrega del producto no se aceptan cambios ni devoluciones pasados los cinco (5) Días calendario.

Nota Confidencial: Este mensaje (incluyendo cualquier anexo) contiene información confidencial y se encuentra protegido por la Ley. Sólo puede ser utilizada por la persona o compañía a la cual está dirigido. Si usted no es el receptor autorizado, o por error recibe este mensaje, favor borrarlo inmediatamente. Cualquier retención, difusión, distribución, copia o toma cualquier acción basado en ella, se encuentra estrictamente prohibido.

CUFE: 79e1b708268a5a5b799d02b323c662051d89231ae544a778596fcd85ab1f1cbafd5a43930faf5904ce269400138ca8f1

Representación Impresa de Factura Electrónica de Venta

QUALITYCOLOMBIA BUSINESS SOLUTION S.A. NIT: 900.174.087-1 Software:MANAGER ERP
Documento Generado por YEPES RUBIO DIANA GIOVANNA Nit 35261900 Powered by www.facturalo.com.co

Factura Electronica de Venta

NUM.DOC: FE052853

FECHA DE EMISIÓN: 2026-03-13 14:50:35-05:00

FECHA DE VALIDACIÓN: 2026-03-13 14:52:05

FEC.VEN: 2026-05-12

Nº.Resolución: 18764102483488 **Prefijo:** FE05 **Consecutivo:** 2558 hasta 10000 **Fecha** 2025-12-02 Hasta 2026-06-02 **Vigencia** 6 Meses

Datos del Emisor

Razón Social/Nombre:
YEPES RUBIO DIANA GIOVANNA
CC/NIT: 35261900-0
Actividad Económica: 7500
Responsabilidad: No aplica – Otros / Impuesto sobre las ventas - IVA
Dirección:
CL 35 27 101-Meta-Villavicencio-CO
Teléfonos: 6836738
E-mail: facturacion-veterinariaelburro@hotmail.com
Contacto: .

Datos del Adquiriente

Razón Social/Nombre:
CENAC VILLAVICENCIO
NIT: 800130752-1
Actividad Económica: 8422
Dirección:
CALLE 5 SUR NO 17 MZA 7-META-VILLAVICENCIO-CO
Teléfonos: 3108686857
E-mail: FACTURACIONCONTRATOS2024@GMAIL.COM

4200401119

#	Código	Cant.	U.M	Descripción	Valor Unitario	IVA	%	Impto	Descto	Valor Total
1	77035261900 2861	12.00	UND	- CLOTRIMAZOL 1.00 GR, NEOMICINA 0,50 GR, BETAMETAZONA 0.04 GR, CREMA X 100 GR.	59,580.05				0.00	714,960.60
2	77035261900 2861	12.00	UND	- COUMAPHOS 1 G, BARRA JABON ECTOPARASITICIDA X 100 G	15,041.43				0.00	180,497.16
3	77035261900 2861	3.00	UND	- DESINFECTANTE FENOLICO NO TOXICO, COMPUESTO POR ACEITES CREOSOTADOSDERIVADOS DE LA HULLA 43G GARRAFA X 3800CC	95,171.73				0.00	285,515.19
4	77035261900 2861	10.00	UND	- GUAYACOLATO DE GLICERILO 50 MG FRASCO X500ML	71,146.93				0.00	711,469.30
5	77035261900 2861	17.00	UND	- OMEPRAZOL 20 MG. CAJA POR 10 CÁPSULAS.	5,974.63				0.00	101,568.71
6	77035261900 2861	24.00	UND	- SOLUCION DE CLORURO DE SODIO 0,9 G,AGUA PARA INYECCION C.S.P 100 ML BOLSA X 500 CC.	5,780.65				0.00	138,735.60
7	77035261900 2861	12.00	UND	- VACUNA PENTAVALENTE CANINA CONTRA MOQUILLO HEPATITIS PARAINFLUENZA LEPTOSPIROSIS PARVOVIROSIS FRASCO X DOSIS	40,607.06				0.00	487,284.72
8	77035261900 2861	10.00	UND	- VITAMINA B1 600 MCG; VITAMINA B2 3 MG; VITAMINA B6 4 MG; VITAMINA B12 30 MCG; NIACINAMIDA 10 MG; FLUOR MÁXIMO 0 % FRASCO X 250 ML	51,170.37				0.00	511,703.70
9	77035261900 2861	10.00	UND	- GENTAMICINA OTICA SIN DEXAMETASONA, Gentamicina Solución Oftálmica 0.3% Caja Con Frasco Con 10 mL.	10,574.46				0.00	105,744.60
10	77035261900 2861	10.00	UND	- Shampoo Keto clean - UNIDAD Ketoconazol 2%. El Ketoconazol es un fármaco antimicótico azólico, de la clase imidazol, en la cual se encuentran Clotrimazol UNIDAD	35,580.34				0.00	355,803.40
11	77035261900 2858	4.00	UND	- Hemolitan frasco 1 lt - UNIDAD Vitamina B1 (Mín.)1.500 mgVitamina B12 (Mín.)15.000 mcgVitamina B2 (Mín.)1.500 mgVitamina B6 (Mín.)1.200 mg UNIDAD	206,823.38	IVA	5.00	41,364.68	0.00	868,658.20
12	77035261900 2861	4.00	UND	- Collar para perros - UNIDAD Collar de 65 cm contiene: 1 g de Deltametrina	67,428.89				0.00	269,715.56
13	77035261900 2861	13.00	UND	- EQUIPO PARA TRANSFUSION SANGUINEA, UTILIZADO PARA LA ADMINISTRACIÓN O TRANSFUSIÓN DE SANGRE UNIDAD	5,373.94				0.00	69,861.22
14	77035261900 2861	36.00	UND	- VENOCLISIS MACROGOTEO CON PUERTO EN Y UNIDAD	1,767.61				0.00	63,633.96
15	77035261900 2857	1.00	UND	- GUANTES DE NITRILO TALLA M CAJA X 100 UN	38,020.68	IVA	19.00	7,223.93	0.00	45,244.61

Total Items 15 **TOTAL en letras: cuatro millones novecientos dios mil trescientos noventa y seis con cincuenta y tres COP**

Total Cant. 178.0

Impuestos		
Tipo:	Monto Base	Total
IVA: 5.00%	827,293.52	41,364.68
IVA: 19.00%	38,020.68	7,223.93

Totales	
SUBTOTAL:	4,861,807.92
Base Imponible:	865,314.20
IVA	48,588.61
TOTAL:	4,910,396.53

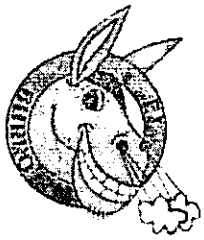

Factura Electronica de Venta

NUM.DOC: FE052853

FECHA DE EMISIÓN: 2026-03-13 14:50:35-05:00

FECHA DE VALIDACIÓN: 2026-03-13 14:52:05

FEC.VEN: 2026-05-12

Nº.Resolución: 18764102483488 **Prefijo:** FE05 **Consecutivo:** 2558 hasta 10000 **Fecha** 2025-12-02 Hasta 2026-06-02 **Vigencia** 6 Meses

Medios de Pago

Forma de Pago	Medio de Pago	Fecha de Vencimiento	Referencia
Credito	Transferencia Débito Bancaria	2026-05-12	800130752

Orden de Compra / Pedido

Pedido	Código Cliente	Número
2542	800130752	2542

Nota

BIAVA

El comprador declara haber recibido la mercancia arriba descrita y certifica que esta factura la firma la persona expresamente autorizada para ello. A partir de la entrega del producto no se aceptan cambios ni devoluciones pasados los cinco (5) Días calendario.

Nota Confidencial: Este mensaje (incluyendo cualquier anexo) contiene información confidencial y se encuentra protegido por la Ley. Sólo puede ser utilizada por la persona o compañía a la cual está dirigido. Si usted no es el receptor autorizado, o por error recibe este mensaje, favor borrarlo inmediatamente. Cualquier retención, difusión, distribución, copia o toma cualquier acción basado en ella, se encuentra estrictamente prohibido.

CUFE: 8db03af8daa271de18aea9941188a7462b3face7a8bc45f50c208a6e8124b89b60c237926b67e3b7c56c4c8975bc91b7

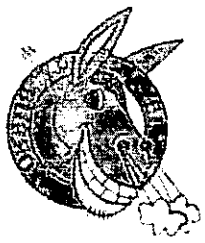

Factura Electronica de Venta

NUM.DOC: FE052833

FECHA DE EMISIÓN: 2026-03-13 12:41:52-05:00

FECHA DE VALIDACIÓN: 2026-03-13 12:42:51

FEC.VEN: 2026-05-12

Nº.Resolución: 18764102483488 **Prefijo:** FE05 **Consecutivo:** 2558 hasta 10000 **Fecha** 2025-12-02 **Hasta** 2026-06-02 **Vigencia** 6 Meses

Datos del Emisor

Razón Social/Nombre:
YEPES RUBIO DIANA GIOVANNA
CC/NIT: 35261900-0
Actividad Económica: 7500
Responsabilidad: No aplica – Otros / Impuesto sobre las ventas - IVA
Dirección:
CL 35 27 101-Meta-Villavicencio-CO
Teléfonos: 6836738
E-mail: facturacion-veterinariaelburro@hotmail.com
Contacto:

Datos del Adquiriente

Razón Social/Nombre:
CENAC VILLAVICENCIO
NIT: 800130752-1
Actividad Económica: 8422
Dirección:
CALLE 5 SUR NO 17 MZA 7-META-VILLAVICENCIO-CO
Teléfonos: 3108686857
E-mail: FACTURACIONCONTRATOS2024@GMAIL.COM

4200401124

#	Código	Cant.	U.M	Descripción	Valor Unitario	V.	%	Impto	Descto	Valor Total
1	77035261900 2856	11.00	UND	- ALIMENTO COMPLETO PARA PERROS ADULTOS: INGREDIENTES MAÍZ Y/O SORGO HARINA DE CARNE Y HUESO HARINA PROTEICA DE POLLO BULTO X 22,7 KG	194,767.96	IVA	5.00	107,122.38	0.00	2,249,569.96
2	77035261900 2856	15.00	UND	- COMIDA HÚMEDA PARA PERROS PAVO-POLLO INGREDIENTES AGUA SUFICIENTE PARA PROCESO, CARNE DE POLLO, CARNE DE PAVO TARRO X 374	12,119.12	IVA	5.00	9,089.34	0.00	190,876.20

Total Items 2 **TOTAL en letras: dos millones cuatrocientos cuarenta mil cuatrocientos cuarenta y seis con dieciseis COP**

Total Cant. 26.0

Impuestos

Tipo	Monto Base	Total
IVA: 5.00%	2,324,234.44	116,211.72

Totales

SUBTOTAL:	2,324,234.44
Base Imponible:	2,324,234.44
IVA	116,211.72
TOTAL:	2,440,446.16

Medios de Pago

Forma de Pago	Medio de Pago	Fecha de Vencimiento	Referencia
Credito	Transferencia Débito Bancaria	2026-05-12	800130752

Orden de Compra / Pedido

Pedido	Código Cliente	Número
2522	800130752	2522

Nota

BIDEH4

El comprador declara haber recibido la mercancia arriba descrita y certifica que esta factura la firma la persona expresamente autorizada para ello. A partir de la entrega del producto no se aceptan cambios ni devoluciones pasados los cinco (5) Días calendario.

Nota Confidencial: Este mensaje (incluyendo cualquier anexo) contiene información confidencial y se encuentra protegido por la Ley. Sólo puede ser utilizada por la persona o compañía a la cual está dirigido. Si usted no es el receptor autorizado, o por error recibe este mensaje, favor borrarlo inmediatamente. Cualquier retención, difusión, distribución, copia o toma cualquier acción basado en ella, se encuentra estrictamente prohibido.

CUFE: 6ebca21ba7e1d60feeb93d5d3bf99de19540e42e40284b3b9030f69c1d271f56439f283750da30f0c24807c03b2ac998

Representación Impresa de Factura Electrónica de Venta



Factura Electronica de Venta

NUM.DOC: FE052845

FECHA DE EMISIÓN: 2026-03-13 14:39:53-05:00

FECHA DE VALIDACIÓN: 2026-03-13 14:41:06

FEC.VEN: 2026-05-12

Nº.Resolución: 18764102483488 **Prefijo:** FE05 **Consecutivo:** 2558 hasta 10000 **Fecha** 2025-12-02 Hasta 2026-06-02 **Vigencia** 6 Meses

Datos del Emisor

Razón Social/Nombre:
YEPES RUBIO DIANA GIOVANNA
CC/NIT: 35261900-0
Actividad Económica: 7500
Responsabilidad: No aplica – Otros / Impuesto sobre las ventas - IVA
Dirección:
CL 35 27 101-Meta-Villavicencio-CO
Teléfonos: 6836738
E-mail: facturacion-veterinariaelburro@hotmail.com
Contacto: .

Datos del Adquiriente

Razón Social/Nombre:
CENAC VILLAVICENCIO
NIT: 800130752-1
Actividad Económica: 8422
Dirección:
CALLE 5 SUR NO 17 MZA 7-META-VILLAVICENCIO-CO
Teléfonos: 3108686857
E-mail: FACTURACIONCONTRATOS2024@GMAIL.COM

4200401126

#	Codigo	Cant	U.M	Descripcion	Valor Unitario	IV	%	Impto	Descs	Valor Total
1	77035261900 2861	2.00	UND	- ANTIDIARREICO COMPUESTO POR: TRIMETROPIN 1G, SULFAMETAZINA 5G, CAOLIN 13G PECTINA 0,9G, CLORURO DE SODIO 0,526 G FRASCO POR 180 ML	70,954.51				0.00	141,909.02
2	77035261900 2861	3.00	UND	- ANTISEPTICO DE USO EXTERNO, COMPUESTO POR: YODO.POVIDONA (EQUIVALENTE AL 1% DE YODO DISPONIBLE) 10G FRASCO X LT	134,914.67				0.00	404,744.01
3	77035261900 2861	3.00	UND	- CREMA TÓPICA COMPUESTA POR: EXTRACTO ACUOSO DE TRITICUM VULGARE 200 MG/100 ML, CADA 100 G CAJA CON TUBO COLPASIBLE DE 60G.	134,147.31				0.00	402,441.93
4	77035261900 2861	5.00	UND	- ECTOPARATISIDA PARA USO EXTERNO COMPUESTO POR CIPERMETRINA AL 15% TARRO X LITRO	77,907.44				0.00	389,537.20
5	77035261900 2861	6.00	UND	- PENICILINA G BENZATÍNICA 125.000 UI PENICILINA G PROCAÍNICA 93.750 UIPENICILINA G SÓDICA 93.750 U FRASCO AMPOLLACON 10.000.000U.I.	39,686.60				0.00	238,119.60
6	77035261900 2857	12.00	UND	- GUANTES QUIRÚRGICOS ESTERILES TALLA 8 PAR	4,180.32	IVA	19.00	9,531.13	0.00	59,694.96

Total Items 6 **TOTAL en letras: millon seiscientos treinta y seis mil cuatrocientos cuarenta y seis con setenta y dos COP**

Total Cant. 31.0

Impuestos

Tipo	Monto Base	Total
IVA: 19.00%	50,163.83	9,531.13

Totales

SUBTOTAL:	1,626,915.59
Base Imponible:	50,163.83
IVA	9,531.13
TOTAL:	1,636,446.72

Medios de Pago

Forma de Pago	Medio de Pago	Fecha de Vencimiento	Referencia
Credito	Transferencia Débito Bancaria	2026-05-12	800130752

Orden de Compra / Pedido

Pedido	Código Cliente	Número
2534	800130752	2534

Nota

BIDEH4

Factura Electronica de Venta

NUM.DOC: FE052843
FECHA DE EMISIÓN: 2026-03-13 14:29:47-05:00
FECHA DE VALIDACIÓN: 2026-03-13 14:31:06
FEC.VEN: 2026-05-12

Nº.Resolución: 18764102483488 **Prefijo:** FE05 **Consecutivo:** 2558 hasta 10000 **Fecha** 2025-12-02 Hasta 2026-06-02 **Vigencia** 6 Meses

Datos del Emisor

Razón Social/Nombre:
YEPES RUBIO DIANA GIOVANNA
CC/NIT: 35261900-0
Actividad Económica: 7500
Responsabilidad: No aplica – Otros / Impuesto sobre las ventas - IVA
Dirección:
CL 35 27 101-Meta-Villavicencio-CO
Teléfonos: 6836738
E-mail: facturacion-veterinariaelburro@hotmail.com
Contacto: .

Datos del Adquiriente

Razón Social/Nombre:
CENAC VILLAVICENCIO
NIT: 800130752-1
Actividad Económica: 8422
Dirección:
CALLE 5 SUR NO 17 MZA 7-META-VILLAVICENCIO-CO
Teléfonos: 3108686857
E-mail: FACTURACIONCONTRATOS2024@GMAIL.COM

4200401127

#	Código	Cant.	U.M	Descripción	Valor Unitario	V.	%	Impto	Desct.*	Valor Total
1	77035261900 2856	47.00	UND	- ALIMENTO COMPLETO PARA PERROS ADULTOS: INGREDIENTES MAÍZ Y/O SORGO HARINA DE CARNE Y HUESO HARINA PROTEICA DE POLLO BULTO X 22,7 KG	194,767.96	IVA	5.00	457,704.71	0.00	9,611,798.92
2	77035261900 2856	30.00	UND	- COMIDA HUMEDA PARA PERROS SABOR POLLO AGUA SUFICIENTE PARA PROCESO CARNE DE POLLO HÍGADO DE CERDO GLUTEN DE TRIGO VÍSCERAS SOBRE X 100 GMS	4,751.85	IVA	5.00	7,127.77	0.00	149,683.20

Total Items 2 **TOTAL en letras: nueve millones setecientos sesenta y uno mil cuatrocientos ochenta y dos con doce COP**

Total Cant. 77.0

Impuestos		
Tipo	Monto Base	Total
IVA: 5.00%	9,296,649.64	464,832.48

Totales	
SUBTOTAL:	9,296,649.64
Base Imponible:	9,296,649.64
IVA	464,832.48
TOTAL:	9,761,482.12

Medios de Pago			
Forma de Pago	Medio de Pago	Fecha de Vencimiento	Referencia
Credito	Transferencia Débito Bancaria	2026-05-12	800130752

Orden de Compra / Pedido		
Pedido	Código Cliente	Número
2532	800130752	2532

Nota

BIGOH

El comprador declara haber recibido la mercancia arriba descrita y certifica que esta factura la firma la persona expresamente autorizada para ello. A partir de la entrega del producto no se aceptan cambios ni devoluciones pasados los cinco (5) Días calendario.

Nota Confidencial: Este mensaje (incluyendo cualquier anexo) contiene información confidencial y se encuentra protegido por la Ley. Sólo puede ser utilizada por la persona o compañía a la cual está dirigido. Si usted no es el receptor autorizado, o por error recibe este mensaje, favor borrarlo inmediatamente. Cualquier retención, difusión, distribución, copia o toma cualquier acción basado en ella, se encuentra estrictamente prohibido.

CUFE: a819495e7ff504b0b0d975d547393363e15f502b5cb57ed59eab5a699c1780497016e2e65dc2a9b44f69af47b9051719

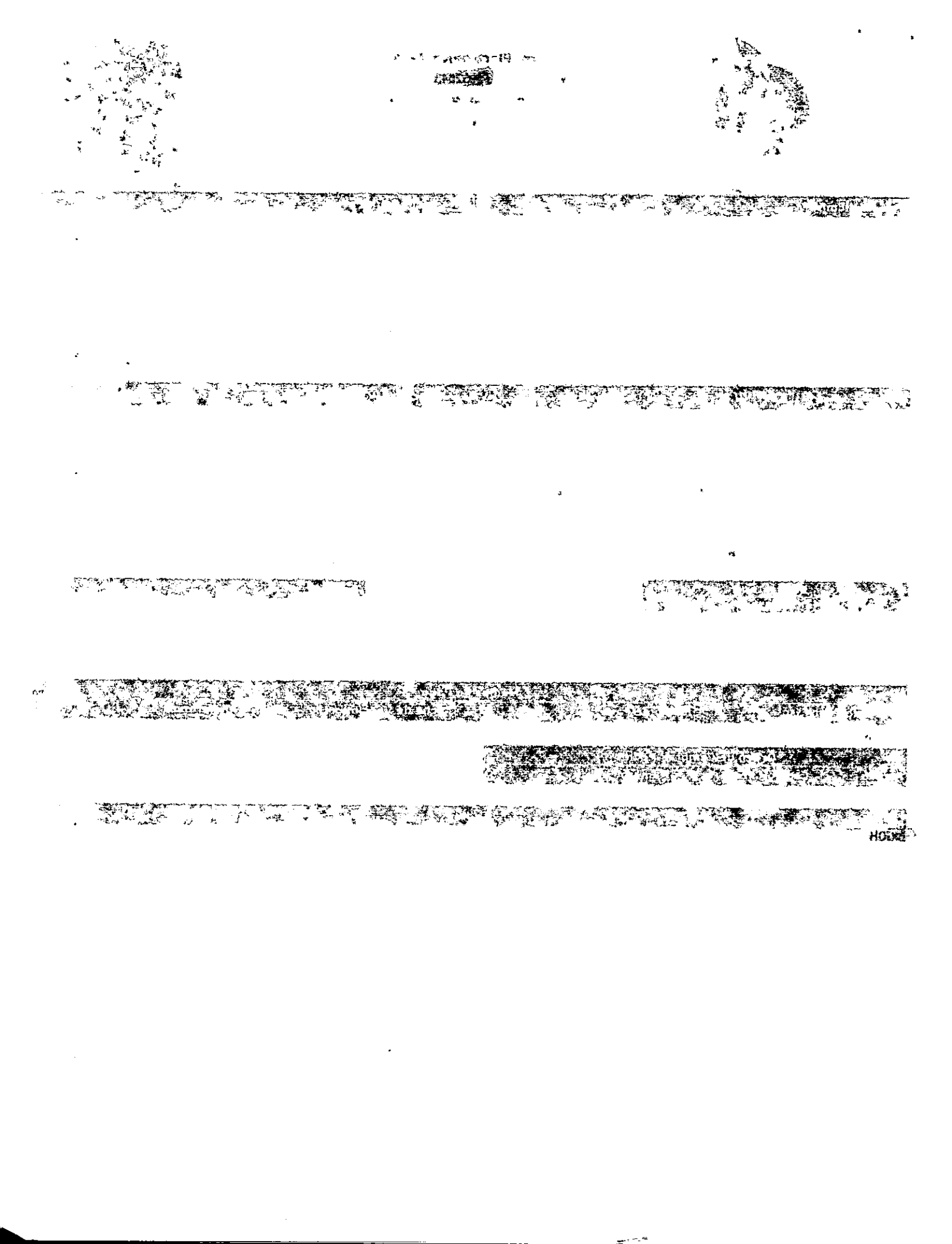

Factura Electronica de Venta

NUM.DOC: FE052857

FECHA DE EMISIÓN: 2026-03-13 14:54:15-05:00

FECHA DE VALIDACIÓN: 2026-03-13 14:55:45

FEC.VEN: 2026-05-12

Nº.Resolución: 18764102483488 **Prefijo:** FE05 **Consecutivo:** 2558 hasta 10000 **Fecha** 2025-12-02 **Hasta** 2026-06-02 **Vigencia** 6 Meses

Datos del Emisor

Razón Social/Nombre:
YEPES RUBIO DIANA GIOVANNA
CC/NIT: 35261900-0
Actividad Económica: 7500
Responsabilidad: No aplica – Otros / Impuesto sobre las ventas - IVA
Dirección:
CL 35 27 101-Meta-Villavicencio-CO
Teléfonos: 6836738
E-mail: facturacion-veterinariaelburro@hotmail.com
Contacto: .

Datos del Adquiriente

Razón Social/Nombre:
CENAC VILLAVICENCIO
NIT: 800130752-1
Actividad Económica: 8422
Dirección:
CALLE 5 SUR NO 17 MZA 7-META-VILLAVICENCIO-CO
Teléfonos: 3108686857
E-mail: FACTURACIONCONTRATOS2024@GMAIL.COM

4200401128

#	Código	Cant.	U.M	Descripción	Valor Unitario	V.	%	Impto	Descto	Valor Total
1	77035261900 2861	8.00	UND	- JERINGAS DESECHABLES DE 2 PARTES CON AGUJA X 5 CC, CAJA X 100 UNIDADES	59,580.05				0.00	476,640.40
2	77035261900 2861	10.00	UND	- COUMAPHOS 1 G, BARRA JABON ECTOPARASITICIDA X 100 G	15,041.43				0.00	150,414.30
3	77035261900 2861	4.00	UND	- FEBANTEL 450 MG; PAMOATO DE PIRANTEL 432 MG; PRAZIQUANTEL 150 MG; IVERMECTINA 0.18 MG; BLÍSTER X 2 TABLETAS	67,835.14				0.00	271,340.56
4	77035261900 2861	16.00	UND	- FLURALANER (MICRONIZADO) 136.4MG, EXCIPIENTES CSP 10 G, PERROS DE 20 A 40 KG. TABLETA 1000	144,296.35				0.00	2,308,741.60
5	77035261900 2861	9.00	UND	- VITAMINA B1 600 MCG; VITAMINA B2 3 MG; VITAMINA B6 4 MG; VITAMINA B12 30 MCG; NIACINAMIDA 10 MG; FLUOR MÁXIMO 0 % TABLETA	51,170.37				0.00	460,533.33
6	77035261900 2861	8.00	UND	- Neomicina sulfato 500 mg Prednisolona sodio fosfato 120 mg Excipientes csp 100 ml FRASCO X 10 ml	18,033.87				0.00	144,270.96
7	77035261900 2861	9.00	UND	- Shampoo Keto clean - UNIDAD Ketoconazol 2%. El Ketoconazol es un fármaco antimicótico azólico, de la clase Imidazol UNIDAD	35,580.34				0.00	320,223.06
8	77035261900 2858	10.00	UND	- Hemolitan frasco 1 lt - UNIDAD Vitamina B1 (Mín.)1.500 mgVitamina B12 (Mín.)15.000 mcgVitamina B2 (Mín.)1.500 mg UNIDAD	206,823.38	IVA	5.00	103,411.69	0.00	2,171,645.50
9	77035261900 2857	2.00	UND	- GUANTES DE EXAMEN DESECHABLES X 100 TALLA L UNIDADES	38,853.05	IVA	19.00	14,764.16	0.00	92,470.26
10	77035261900 2861	1.00	UND	- Collar para perros - UNIDAD Collar de 65 cm contiene: 1 g de Deltametrina	67,428.89				0.00	67,428.89
11	77035261900 2857	2.00	UND	- BOLSAS ZIPPLOC 1000 ML CAJA X 20 UNIDADES	15,523.51	IVA	19.00	5,898.93	0.00	36,945.96
12	77035261900 2857	1.00	UND	- JERINGAS DESECHABLES DE 1 ML DE INSULINA CAJA X 100UNIDADES	33,884.64	IVA	19.00	6,438.09	0.00	40,322.72

Total Items 12 **TOTAL en letras: seis millones quinientos cuarenta mil novecientos setenta y siete con cincuenta y cuatro COP**

Total Cant. 80.0

Impuestos

Tipo	Monto Base	Total
IVA: 5.00%	2,068,233.81	103,411.69
IVA: 19.00%	142,637.76	27,101.18

Totales

SUBTOTAL:	6,410,464.67
Base Imponible:	2,210,871.57
IVA	130,512.87
TOTAL:	6,540,977.54

Medios de Pago

Forma de Pago	Medio de Pago	Fecha de Vencimiento	Referencia
Credito	Transferencia Débito Bancaria	2026-05-12	800130752

Orden de Compra / Pedido

Pedido	Código Cliente	Número
2546	800130752	2546

Nota

BIGOH

Factura Electronica de Venta

NUM.DOC: FE052841

FECHA DE EMISIÓN: 2026-03-13 14:27:58-05:00

FECHA DE VALIDACIÓN: 2026-03-13 14:30:15

FEC.VEN: 2026-05-12

Nº.Resolución: 18764102483488 **Prefijo:** FE05 **Consecutivo:** 2558 hasta 10000 **Fecha** 2025-12-02 **Hasta** 2026-06-02 **Vigencia** 6 Meses

Datos del Emisor

Razón Social/Nombre:
YEPES RUBIO DIANA GIOVANNA
CC/NIT: 35261900-0
Actividad Económica: 7500
Responsabilidad: No aplica - Otros / Impuesto sobre las ventas - IVA
Dirección:
CL 35 27 101-Meta-Villavicencio-CO
Teléfonos: 6836738
E-mail: facturacion-veterinariaelburro@hotmail.com
Contacto: .

Datos del Adquiriente

Razón Social/Nombre:
CENAC VILLAVICENCIO
NIT: 800130752-1
Actividad Económica: 8422
Dirección:
CALLE 5 SUR NO 17 MZA 7-META-VILLAVICENCIO-CO
Teléfonos: 3108686857
E-mail: FACTURACIONCONTRATOS2024@GMAIL.COM

4200401129

#	Código	Cant.	U.M	Descripción	Valor Unitario	V.	%	Impto	Descto	Valor Total
1	77035261900 2856	47.00	UND	- ALIMENTO COMPLETO PARA PERROS ADULTOS: INGREDIENTES MAÍZ Y/O SORGO HARINA DE CARNE Y HUESO HARINA PROTEICA DE POLLO BULTO X 22,7 KG	194,767.96	IVA	5.00	457,704.71	0.00	9,611,798.92
2	77035261900 2856	30.00	UND	- COMIDA HÚMEDA PARA PERROS ADULTOS DE TODAS LAS RAZAS CARNE INGREDIENTES AGUA SUFICIENTE PARA PROCESO CARNE DE PAVO SOBRE X 100 GMS	4,751.85	IVA	5.00	7,127.77	0.00	149,683.20

Total Items 2 **TOTAL en letras: nueve millones setecientos sesenta y uno mil cuatrocientos ochenta y dos con doce COP**

Total Cant. 77.0

Impuestos		
Tipo	Monto Base	Total
IVA: 5.00%	9,296,649.64	464,832.48

Totales	
SUBTOTAL:	9,296,649.64
Base Imponible:	9,296,649.64
IVA	464,832.48
TOTAL:	9,761,482.12

Medios de Pago			
Forma de Pago	Medio de Pago	Fecha de Vencimiento	Referencia
Credito	Transferencia Débito Bancaria	2026-05-12	800130752

Orden de Compra / Pedido		
Pedido	Código Cliente	Número
2530	800130752	2530

Nota

BIVAR

El comprador declara haber recibido la mercancia arriba descrita y certifica que esta factura la firma la persona expresamente autorizada para ello. A partir de la entrega del producto no se aceptan cambios ni devoluciones pasados los cinco (5) Días calendario.

Nota Confidencial: Este mensaje (incluyendo cualquier anexo) contiene información confidencial y se encuentra protegido por la Ley. Sólo puede ser utilizada por la persona o compañía a la cual está dirigido. Si usted no es el receptor autorizado, o por error recibe este mensaje, favor borrarlo inmediatamente. Cualquier retención, difusión, distribución, copia o toma cualquier acción basado en ella, se encuentra estrictamente prohibido.

CUFE: 9c1b056a30cf75af329af316f0af87bccf7e85bcd314b69d7abf9c28aa8d2b5072c6605fe0747bde2678d22d6c13b778

Representación Impresa de Factura Electrónica de Venta



Factura Electronica de Venta

NUM.DOC: FE052854

FECHA DE EMISIÓN: 2026-03-13 14:51:18-05:00

FECHA DE VALIDACIÓN: 2026-03-13 14:53:00

FEC.VEN: 2026-05-12

Nº.Resolución: 18764102483488 **Prefijo:** FE05 **Consecutivo:** 2558 hasta 10000 **Fecha** 2025-12-02 **Hasta** 2026-06-02 **Vigencia** 6 Meses

Datos del Emisor

Razón Social/Nombre:
YEPES RUBIO DIANA GIOVANNA
CC/NIT: 35261900-0
Actividad Económica: 7500
Responsabilidad: No aplica – Otros / Impuesto sobre las ventas - IVA
Dirección:
CL 35 27 101-Meta-Villavicencio-CO
Teléfonos: 6836738
E-mail: facturacion-veterinariaelburro@hotmail.com
Contacto: .

Datos del Adquiriente

Razón Social/Nombre:
CENAC VILLAVICENCIO
NIT: 800130752-1
Actividad Económica: 8422
Dirección:
CALLE 5 SUR NO 17 MZA 7-META-VILLAVICENCIO-CO
Teléfonos: 3108686857
E-mail: FACTURACIONCONTRATOS2024@GMAIL.COM

4200401180

#	Código	Cant.	U.M	Descripción	Valor Unitario	IV	%	Impto	Desct	Valor Total
1	77035261900 2861	11.00	UND	- AMITRAZ 3G EXIPIENTES 100 ML FRASCO POR 50 ML - FRASCO X 50 ML	14,758.33				0.00	162,341.63
2	77035261900 2861	20.00	UND	- CLOTRIMAZOL 1.00 GR, NEOMICINA 0.50 GR, BETAMETAZONA 0.04 GR, CREMA X 100 GR.	59,580.05				0.00	1,191,601.00
3	77035261900 2861	13.00	UND	- COUMAPHOS 1 G, BARRA JABON ECTOPARASITICIDA X 100 G BARRA JABON X 100 GM	15,041.43				0.00	195,538.59
4	77035261900 2861	13.00	UND	- DEXTROSA 5% TIAMINA CLORHIDRATO 10 MG PIRIDOXINA CLORHIDRATO 10 MG CIANOCOBALAMINA 5 MCG RIBOFLAVINA 4 MG FRASCO X 500 ML	38,468.64				0.00	500,092.32
5	77035261900 2861	13.00	UND	- DIFENHIDRAMINA CLORHIDRATO 25 MG/ML, EXCIPIENTES CSP 1 ML, SOLUCION INYECTABLE FRASCO X 50 CC	33,326.12				0.00	433,239.56
6	77035261900 2861	12.00	UND	- FLURALANER (MICRONIZADO) 136.4MG, EXCIPIENTES CSP 10 G, PERROS DE 20 A 40 KG. TABLETA 1000 MG. - TABLETA	144,296.35				0.00	1,731,556.20
7	77035261900 2861	11.00	UND	- PAMOATO DE PIRANTEL 504 MG, PRAZIQUANTEL 175 MG, FEBANTEL 525 MG, EXIPIENTES CSP 1 TABLETA. CAJA CON 1 TABLETA.	45,868.37				0.00	504,552.07
8	77035261900 2861	20.00	UND	- SHAMPOO CON IRGASAN DP 300,TEXAPON 24 ML, COMPERLAND KD 7 ML, EUPERLAN 5 G, GLUCOMATE DOE 10 G, GLUCQUAT100 3G FRASCO 500 ML	79,258.56				0.00	1,585,171.20
9	77035261900 2857	15.00	UND	- GUANTES QUIRURGICOS ESTERILES TALLA 7 PAR	4,180.32	IVA	19.00	11,913.91	0.00	74,618.70
10	77035261900 2857	4.00	UND	- JERINGAS DESECHABLES DE 2 PARTES CON AGUJA X 5 CC, CAJA X 100 UNIDADES	33,771.02	IVA	19.00	25,665.97	0.00	160,750.04

Total Items 10 **TOTAL en letras: seis millones quinientos treinta y nueve mil cuatrocientos sesenta y uno con treinta y uno COP**

Total Cant. 132.0

Impuestos

Tipo	Monto Base	Total
IVA: 19.00%	197,788.86	37,579.88

Totales

SUBTOTAL:	6,501,881.43
Base Imponible:	197,788.86
IVA	37,579.88
TOTAL:	6,539,461.31

Medios de Pago

Forma de Pago	Medio de Pago	Fecha de Vencimiento	Referencia
Credito	Transferencia Débito Bancaria	2026-05-12	800130752

Orden de Compra / Pedido

Pedido	Código Cliente	Número
2543	800130752	2543

Nota

BIVAR

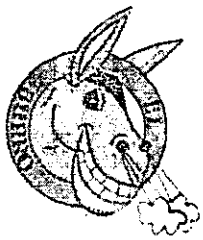

Factura Electronica de Venta

NUM.DOC: FE052837

FECHA DE EMISIÓN: 2026-03-13 12:47:37-05:00

FECHA DE VALIDACIÓN: 2026-03-13 12:49:15

FEC.VEN: 2026-05-12

Nº.Resolución: 18764102483488 **Prefijo:** FE05 **Consecutivo:** 2558 hasta 10000 **Fecha** 2025-12-02 Hasta 2026-06-02 **Vigencia** 6 Meses

Datos del Emisor

Razón Social/Nombre:
YEPES RUBIO DIANA GIOVANNA
CC/NIT: 35261900-0
Actividad Económica: 7500
Responsabilidad: No aplica – Otros / Impuesto sobre las ventas - IVA
Dirección:
CL 35 27 101-Meta-Villavicencio-CO
Teléfonos: 6836738
E-mail: facturacion-veterinariaelburro@hotmail.com
Contacto: .

Datos del Adquiriente

Razón Social/Nombre:
CENAC VILLAVICENCIO
NIT: 800130752-1
Actividad Económica: 8422
Dirección:
CALLE 5 SUR NO 17 MZA 7-META-VILLAVICENCIO-CO
Teléfonos: 3108686857
E-mail: FACTURACIONCONTRATOS2024@GMAIL.COM

4200401131

#	Código	Cant.	U.M	Descripción	Valor Unitario	V.	%	Impto	Desct.	Valor Total
1	770352619002856	4.00	UND	- ALIMENTO CONCENTRADO PARA CANINOS ADULTOS POLLO INGREDIENTES ARROZ POLLO HARINA DE POLLO MAÍZ SALVADO DE TRIGO BULTO X 25 KILOS	207,202.03	IVA	5.00	41,440.41	0.00	870,248.52
2	770352619002856	9.00	UND	- COMIDA HÚMEDA PARA PERRO SABOR POLLO INGREDIENTES HÍGADO DE POLLO,GRASA DE CERDO, ARROZ INTEGRAL, QUINUA, ARVEJA TARRO X 300 Gr	15,372.25	IVA	5.00	6,917.51	0.00	145,267.74

Total Items 2 **TOTAL en letras: millon quince mil quinientos dieciseis con veintiseis COP**

Total Cant. 13.0

Impuestos

Tipo	Monto Base	Total
IVA: 5.00%	967,158.34	48,357.92

Totales

SUBTOTAL:	967,158.34
Base Imponible:	967,158.34
IVA	48,357.92
TOTAL:	1,015,516.26

Medios de Pago

Forma de Pago	Medio de Pago	Fecha de Vencimiento	Referencia
Credito	Transferencia Débito Bancaria	2026-05-12	800130752

Orden de Compra / Pedido

Pedido	Código Cliente	Número
2526	800130752	2526

Nota

BITER7

El comprador declara haber recibido la mercancia arriba descrita y certifica que esta factura la firma la persona expresamente autorizada para ello. A partir de la entrega del producto no se aceptan cambios ni devoluciones pasados los cinco (5) Días calendario.

Nota Confidencial: Este mensaje (incluyendo cualquier anexo) contiene información confidencial y se encuentra protegido por la Ley. Sólo puede ser utilizada por la persona o compañía a la cual está dirigido. Si usted no es el receptor autorizado, o por error recibe este mensaje, favor borrarlo inmediatamente. Cualquier retención, difusión, distribución, copia o toma cualquier acción basado en ella, se encuentra estrictamente prohibido.

CUFE: f9b1bc59c5b32c3f2179686dc04939fc8f007000b22ad84d804555593928c22dcd69bb2be58867e6156468360be48dcf

Representación Impresa de Factura Electrónica de Venta

Factura Electronica de Venta

NUM.DOC: FE052850

FECHA DE EMISIÓN: 2026-03-13 14:48:13-05:00

FECHA DE VALIDACIÓN: 2026-03-13 14:50:15

FEC.VEN: 2026-05-12

Nº.Resolución: 18764102483488 **Prefijo:** FE05 **Consecutivo:** 2558 hasta 10000 **Fecha** 2025-12-02 Hasta 2026-06-02 **Vigencia** 6 Meses

Datos del Emisor

Razón Social/Nombre:
YEPES RUBIO DIANA GIOVANNA
CC/NIT: 35261900-0
Actividad Económica: 7500
Responsabilidad: No aplica – Otros / Impuesto sobre las ventas - IVA
Dirección:
CL 35 27 101-Meta-Villavicencio-CO
Teléfonos: 6836738
E-mail: facturacion-veterinariaelburro@hotmail.com
Contacto: .

Datos del Adquiriente

Razón Social/Nombre:
CENAC VILLAVICENCIO
NIT: 800130752-1
Actividad Económica: 8422
Dirección:
CALLE 5 SUR NO 17 MZA 7-META-VILLAVICENCIO-CO
Teléfonos: 3108686857
E-mail: FACTURACIONCONTRATOS2024@GMAIL.COM

4200401132

#	Código	Cant.	U.M	Descripción	Valor Unitario	IV.	%	Impto	Desct.*	Valor Total
1	77035261900 2861	1.00	UND	- CICATRIZANTE, ANTISEPTICO, COMPUESTO POR: ÁCIDO HIPOCLOROSO 0,045 ML,EXCIPIENTES C.S.P 100 ML TARRO X 120 ML	43,885.90				0.00	43,885.90
2	77035261900 2861	1.00	UND	- CLOTRIMAZOL 1.00 GR, NEOMICINA 0.50 GR, BETAMETAZONA 0.04 GR, CREMA X 100 GR.	59,580.05				0.00	59,580.05
3	77035261900 2861	2.00	UND	- COUMAPHOS 1 G, BARRA JABON ECTOPARASITICIDA X 100 G	15,041.43				0.00	30,082.86
4	77035261900 2861	2.00	UND	- FEBANTEL 450 MG; PAMOATO DE PIRANTEL 432 MG; PRAZIQUANTEL 150 MG; IVERMECTINA 0.18 MG; BLISTER X 2 TABLETAS	67,835.14				0.00	135,670.28
5	77035261900 2861	2.00	UND	- FLURALANER (MICRONIZADO) 136.4MG, EXCIPIENTES CSP 10 G, PERROS DE 20 A 40 KG. TABLETA 1000	144,296.35				0.00	288,592.70
6	77035261900 2861	1.00	UND	- SOLUCION DE CLORURO DE SODIO, USP, 0,60 GR, MAS CLORURO DE POTASIO USP, 0,03 GR, MAS CLORURO DE CALCIO USP, 0,02 GR BOLSA X500 CC.	5,713.05				0.00	5,713.05
7	77035261900 2861	1.00	UND	- VACUNA CANINA CONTRA LA RABIA CADA DOSIS DE 1 M CONTIENE: VIRUS RABICOCEPA PV PARIS FRASCO X DOSIS	17,042.36				0.00	17,042.36
8	77035261900 2861	1.00	UND	- VACUNA PENTAVALENTE CANINA CONTRA MOQUILLO HEPATITIS PARAINFLUENZA LEPTOSPIROSIS PARVOVIROSIS FRASCO X DOSIS	40,607.06				0.00	40,607.06
9	77035261900 2861	1.00	UND	- SHAMPOO KETO CLEAN UNIDAD KETOCONAZOL 2%. EL KETOCONAZOL ES UN FÁRMACO ANTIMICÓTICO AZÓLICO, DE LA CLASE IMIDAZOL UNIDAD	35,580.34				0.00	35,580.34
10	77035261900 2857	2.00	UND	- GUANTES QUIRURGICOS ESTERILES TALLA 8 PAR	4,180.32	IVA	19.00	1,588.52	0.00	9,949.16
11	77035261900 2857	1.00	UND	- CUCHILLAS DE ALTA CALIDAD FABRICADA EN ACERO INOXIDABLE, PARA CORTE DE PELICULAS CON DOS FILOS, DOS CARAS FACETADAS EN AMBOS LADOS CAJA POR 5 HOJAS	1,722.93	IVA	19.00	327.36	0.00	2,050.29
12	77035261900 2861	2.00	UND	- VENOCLISIS MACROGOTEO CON PUERTO EN Y UNIDAD	1,767.61				0.00	3,535.22
13	77035261900 2861	1.00	UND	- GASA ROLLO CAJA 5YARDAS X UNIDAD	8,103.56				0.00	8,103.56

Total Items 13 **TOTAL en letras: seiscientos ochenta mil trescientos noventa y dos con ochenta y tres COP**

Total Cant. 18.0

Impuestos

Tipo	Monto Base	Total
IVA: 19.00%	10,083.57	1,915.88

Totales

SUBTOTAL:	678,476.95
Base Imponible:	10,083.57
IVA	1,915.88
TOTAL:	680,392.83

Medios de Pago

Forma de Pago	Medio de Pago	Fecha de Vencimiento	Referencia
Credito	Transferencia Débito Bancaria	2026-05-12	800130752

Orden de Compra / Pedido



Factura Electronica de Venta

NUM.DOC: FE052850

FECHA DE EMISIÓN: 2026-03-13 14:48:13-05:00

FECHA DE VALIDACIÓN: 2026-03-13 14:50:15

FEC.VEN: **2026-05-12**

Nº.Resolución: 18764102483488 **Prefijo:** FE05 **Consecutivo:** 2558 hasta 10000 **Fecha** 2025-12-02 **Hasta** 2026-06-02 **Vigencia** 6 Meses

Pedido	Código Cliente	Número
2539	800130752	2539

Nota

BITER 7

El comprador declara haber recibido la mercancia arriba descrita y certifica que esta factura la firma la persona expresamente autorizada para ello. A partir de la entrega del producto no se aceptan cambios ni devoluciones pasados los cinco (5) Días calendario.

Nota Confidencial: Este mensaje (incluyendo cualquier anexo) contiene información confidencial y se encuentra protegido por la Ley. Sólo puede ser utilizada por la persona o compañía a la cual está dirigido. Si usted no es el receptor autorizado, o por error recibe este mensaje, favor borrarlo inmediatamente. Cualquier retención, difusión, distribución, copia o toma cualquier acción basado en ella, se encuentra estrictamente prohibido.

CUFE: 99264c8b6f4a3babda15d4ad76c8ae254b7c08a3b3d0e492f71b5d06d5edfc233fa70accbba4371a8c5629f815722ae9

Representación Impresa de Factura Electrónica de Venta



Factura Electronica de Venta

NUM.DOC: FE052838

FECHA DE EMISIÓN: 2026-03-13 14:25:03-05:00

FECHA DE VALIDACIÓN: 2026-03-13 14:26:26

FEC.VEN: 2026-05-12

Nº.Resolución: 18764102483488 **Prefijo:** FE05 **Consecutivo:** 2558 hasta 10000 **Fecha** 2025-12-02 **Hasta** 2026-06-02 : **Vigencia** 6 Meses

Datos del Emisor

Razón Social/Nombre:
YEPES RUBIO DIANA GIOVANNA
CC/NIT: 35261900-0
Actividad Económica: 7500
Responsabilidad: No aplica – Otros / Impuesto sobre las ventas - IVA
Dirección:
CL 35 27 101-Meta-Villavicencio-CO
Teléfonos: 6836738
E-mail: facturacion-veterinariaelburro@hotmail.com
Contacto: .

Datos del Adquiriente

Razón Social/Nombre:
CENAC VILLAVICENCIO
NIT: 800130752-1
Actividad Económica: 8422
Dirección:
CALLE 5 SUR NO 17 MZA 7-META-VILLAVICENCIO-CO
Teléfonos: 3108686857
E-mail: FACTURACIONCONTRATOS2024@GMAIL.COM

4200401133

#	Código	Cant.	U.M	Descripción	Valor Unitario	V.	%	Impto	Descto	Valor Total
1	77035261900 2856	11.00	UND	- ALIMENTO COMPLETO PARA PERROS ADULTOS: INGREDIENTES MAÍZ Y/O SORGO HARINA DE CARNE Y HUESO HARINA PROTEICA DE POLLO BULTO X 22,7 KG	194,767.96	IVA	5.00	107,122.38	0.00	2,249,569.96
2	77035261900 2856	38.00	UND	- COMIDA HÚMEDA PARA PERROS ADULTOS DE TODAS LAS RAZAS CARNE INGREDIENTES AGUA SUFICIENTE PARA PROCESO CARNE DE PAVO SOBRE X 100 GMS	4,751.85	IVA	5.00	9,028.51	0.00	189,598.72

Total Items 2 **TOTAL en letras: dos millones cuatrocientos treinta y nueve mil ciento sesenta y ocho con sesenta y ocho COP**

Total Cant. 49.0

Impuestos

Tipo	Monto Base	Total
IVA: 5.00%	2,323,017.79	116,150.89

Totales

SUBTOTAL:	2,323,017.79
Base Imponible:	2,323,017.79
IVA	116,150.89
TOTAL:	2,439,168.68

Medios de Pago

Forma de Pago	Medio de Pago	Fecha de Vencimiento	Referencia
Credito	Transferencia Débito Bancaria	2026-05-12	800130752

Orden de Compra / Pedido

Pedido	Código Cliente	Número
2527	800130752	2527

Nota

BMMA4

El comprador declara haber recibido la mercancia arriba descrita y certifica que esta factura la firma la persona expresamente autorizada para ello. A partir de la entrega del producto no se aceptan cambios ni devoluciones pasados los cinco (5) Días calendario.

Nota Confidencial: Este mensaje (incluyendo cualquier anexo) contiene información confidencial y se encuentra protegido por la Ley. Sólo puede ser utilizada por la persona o compañía a la cual está dirigido. Si usted no es el receptor autorizado, o por error recibe este mensaje, favor borrarlo inmediatamente. Cualquier retención, difusión, distribución, copia o toma cualquier acción basado en ella, se encuentra estrictamente prohibido.

CUFE: 20c4408356a3767c34ccd1ff16a0194c3f6293bf88cf3554c61909b7778df4e2566b0a1018ecd0077b91b4ef8ad2511a

Factura Electronica de Venta

NUM.DOC: FE052851

FECHA DE EMISIÓN: 2026-03-13 14:49:00-05:00

FECHA DE VALIDACIÓN: 2026-03-13 14:51:10

FEC.VEN: 2026-05-12

Nº.Resolución: 18764102483488 **Prefijo:** FE05 **Consecutivo:** 2558 hasta 10000 **Fecha** 2025-12-02 **Hasta** 2026-06-02 **Vigencia** 6 Meses

Datos del Emisor

Razón Social/Nombre:
YEPES RUBIO DIANA GIOVANNA
CC/NIT: 35261900-0
Actividad Económica: 7500
Responsabilidad: No aplica – Otros / Impuesto sobre las ventas - IVA
Dirección:
CL 35 27 101-Meta-Villavicencio-CO
Teléfonos: 6836738
E-mail: facturacion-veterinariaelburro@hotmail.com
Contacto: .

Datos del Adquiriente

Razón Social/Nombre:
CENAC VILLAVICENCIO
NIT: 800130752-1
Actividad Económica: 8422
Dirección:
CALLE 5 SUR NO 17 MZA 7-META-VILLAVICENCIO-CO
Teléfonos: 3108686857
E-mail: FACTURACIONCONTRATOS2024@GMAIL.COM

4200401134

#	Código	Cant.	U.M	Descripción	Valor Unitario	V.	%	Impto	Descto	Valor Total
1	77035261900 2861	3.00	UND	- CLOTRIMAZOL 1.00 GR, NEOMICINA 0,50 GR, BETAMETAZONA 0.04 GR, CREMA X 100 GR.	59,580.05				0.00	178,740.15
2	77035261900 2861	3.00	UND	- COUMAPHOS 1 G, BARRA JABON ECTOPARASITICIDA X 100 G	15,041.43				0.00	45,124.29
3	77035261900 2861	2.00	UND	- DEXTROSA AL 10 % 500 CC UNIDAD	6,340.75				0.00	12,681.50
4	77035261900 2861	4.00	UND	- FEBANTEL 450 MG; PAMOATO DE PIRANTEL 432 MG; PRAZIQUANTEL 150 MG; IVERMECTINA 0.18 MG; BLISTER X 2 TABLETAS	67,835.14				0.00	271,340.56
5	77035261900 2861	4.00	UND	- FLURALANER (MICRONIZADO) 136.4MG, EXCIPIENTES CSP 10 G, PERROS DE 20 A 40 KG. TABLETA 1000	144,296.35				0.00	577,185.40
6	77035261900 2861	2.00	UND	- VITAMINA B1 600 MCG; VITAMINA B2 3 MG; VITAMINA B6 4 MG; VITAMINA B12 30MCG; NIACINAMIDA 10 MG; FLUOR MÁXIMO 0 %; CALCIO MÍNIMO 10 % FRASCO X 250 ML	51,170.37				0.00	102,340.74
7	77035261900 2861	3.00	UND	- SHAMPOO: Antimicótico tópico en forma de champú a base de ketoconazol al 2%.FRASCO X 500 ml	98,020.41				0.00	294,061.23
8	77035261900 2858	2.00	UND	- suplemento alimenticio Vitamínico, mineral y ácidos grasos Vitamina A 56.000UI,Vitamina D3 5.000 UI,Vitamina E 400 UI bolsa x 300 gr	43,166.55	IVA	5.00	4,316.66	0.00	90,649.76
9	77035261900 2857	7.00	UND	- GUANTES QUIRURGICOS ESTERILES TALLA 8 PAR	4,180.32	IVA	19.00	5,559.82	0.00	34,822.06
10	77035261900 2861	3.00	UND	- GASA ROLLO X CAJA 5YARDAS X UNIDAD	8,103.56				0.00	24,310.68

Total Items 10 **TOTAL en letras: millon seiscientos treinta y uno mil doscientos cincuenta y seis con treinta y siete COP**

Total Cant. 33.0

Impuestos

Tipo	Monto Base	Total
IVA: 5.00%	86,333.10	4,316.66
IVA: 19.00%	29,262.24	5,559.82

Totales

SUBTOTAL:	1,621,379.89
Base Imponible:	115,595.34
IVA	9,876.48
TOTAL:	1,631,256.37

Medios de Pago

Forma de Pago	Medio de Pago	Fecha de Vencimiento	Referencia
Credito	Transferencia Débito Bancaria	2026-05-12	800130752

Orden de Compra / Pedido

Pedido	Código Cliente	Número
2540	800130752	2540

Nota

BMMA4

Factura Electronica de Venta

NUM.DOC: FE052835

FECHA DE EMISIÓN: 2026-03-13 12:43:29-05:00

FECHA DE VALIDACIÓN: 2026-03-13 12:44:40

FEC.VEN: 2026-05-12

Nº.Resolución: 18764102483488 **Prefijo:** FE05 **Consecutivo:** 2558 hasta 10000 **Fecha** 2025-12-02 **Hasta** 2026-06-02 **Vigencia** 6 Meses

Datos del Emisor

Razón Social/Nombre:
YEPES RUBIO DIANA GIOVANNA
CC/NIT: 35261900-0
Actividad Económica: 7500
Responsabilidad: No aplica - Otros / Impuesto sobre las ventas - IVA
Dirección:
CL 35 27 101-Meta-Villavicencio-CO
Teléfonos: 6836738
E-mail: facturacion-veterinariaelburro@hotmail.com
Contacto: .

Datos del Adquiriente

Razón Social/Nombre:
CENAC VILLAVICENCIO
NIT: 800130752-1
Actividad Económica: 8422
Dirección:
CALLE 5 SUR NO 17 MZA 7-META-VILLAVICENCIO-CO
Teléfonos: 3108686857
E-mail: FACTURACIONCONTRATOS2024@GMAIL.COM

4200401135

#	Código	Cant.	U.M	Descripción	Valor Unitario	V.	%	Impto	Descto	Valor Total
1	77035261900 2856	11.00	UND	- ALIMENTO COMPLETO PARA PERROS ADULTOS: INGREDIENTES MAÍZ Y/O SORGO HARINA DE CARNE Y HUESO HARINA PROTEICA DE POLLO BULTO X 22,7 KG	194,767.96	IVA	5.00	107,122.38	0.00	2,249,569.96
2	77035261900 2856	4.00	UND	- COMIDA HUMEDA PARA PERROS ADULTOS DE TODAS LAS RAZAS CARNE INGREDIENTES AGUA SUFICIENTE PARA PROCESO CARNE DE PAVO SOBRE X 100 GMS	4,751.85	IVA	5.00	950.37	0.00	19,957.76
3	77035261900 2856	2.00	UND	- COMIDA HUMEDA PARA PERROS PAVO POLLO INGREDIENTES AGUA SUFICIENTE PARA PROCESO, CARNE DE POLLO, CARNE DE PAVO TARRO X 374	12,119.12	IVA	5.00	1,211.91	0.00	25,450.16
4	77035261900 2856	4.00	UND	- COMIDA HUMEDA PARA PERRO SABOR POLLO INGREDIENTES HÍGADO DE POLLO, GRASA DE CERDO, ARROZ INTEGRAL, QUINUA, ARVEJA TARRO X 300 Gr	15,372.25	IVA	5.00	3,074.45	0.00	64,563.44
5	77035261900 2856	5.00	UND	- COMIDA HUMEDA PARA PERRO SABOR CARNE INGREDIENTES HIGADO DE CERDO, GRASA DE CERDO, ARROZ INTEGRAL, QUINUA, ARVEJA TARRO X 300 Gr	15,372.25	IVA	5.00	3,843.06	0.00	80,704.30

Total Items 5 **TOTAL en letras: dos millones cuatrocientos cuarenta mil doscientos cuarenta y cinco con sesenta y dos COP**

Total Cant. 26.0

Impuestos

Tipo	Monto Base	Total
IVA: 5.00%	2,324,043.45	116,202.17

Totales

SUBTOTAL:	2,324,043.45
Base Imponible:	2,324,043.45
IVA:	116,202.17
TOTAL:	2,440,245.62

Medios de Pago

Forma de Pago	Medio de Pago	Fecha de Vencimiento	Referencia
Credito	Transferencia Débito Bancaria	2026-05-12	800130752

Orden de Compra / Pedido

Pedido	Código Cliente	Número
2524	800130752	2524

Nota

GMD04







Factura Electronica de Venta

NUM.DOC: FE052846

FECHA DE EMISIÓN: 2026-03-13 14:40:43-05:00

FECHA DE VALIDACIÓN: 2026-03-13 14:42:00

FEC.VEN: 2026-05-12

Nº.Resolución: 18764102483488 **Prefijo:** FE05 **Consecutivo:** 2558 hasta 10000 **Fecha** 2025-12-02 **Hasta** 2026-06-02 **Vigencia** 6 Meses

Datos del Emisor

Razón Social/Nombre:
YEPES RUBIO DIANA GIOVANNA
CC/NIT: 35261900-0
Actividad Económica: 7500
Responsabilidad: No aplica - Otros / Impuesto sobre las ventas - IVA
Dirección:
CL 35 27 101-Meta-Villavicencio-CO
Teléfonos: 6836738
E-mail: facturacion-veterinariaelburro@hotmail.com
Contacto: .

Datos del Adquiriente

Razón Social/Nombre:
CENAC VILLAVICENCIO
NIT: 800130752-1
Actividad Económica: 8422
Dirección:
CALLE 5 SUR NO 17 MZA 7-META-VILLAVICENCIO-CO
Teléfonos: 3108686857
E-mail: FACTURACIONCONTRATOS2024@GMAIL.COM

4200401136

#	Código	Cant.	U.M	Descripción	Valor Unitario	V.	%	Impto	Descto	Valor Total
1	77035261900 2861	2.00	UND	- CLORHEXIDINA JABON X 100 GR UNIDAD	26,138.46				0.00	52,276.92
2	77035261900 2861	3.00	UND	- ECTOPARATISIDA PARA USO EXTERNO COMPUESTO POR CIPERMETRINA AL 15% TARRO X 500 ML	54,763.79				0.00	164,291.37
3	77035261900 2861	2.00	UND	- ENDECTOCIDA DE ADMINISTRACION ORAL, COMPUESTO POR IVERMECTINA 5G, EXCIPIENTES CS. ESTUCHE CON 6BLISTER DE 10 COMPRIMIDOS	134,800.29				0.00	269,600.58
4	77035261900 2861	2.00	UND	- EXTRACTO DE HIGADO (5 MCG DE VIT B12) 0.083 G EXCIPIENTES 1 ML FRASCO X 100 ML	54,641.98				0.00	109,283.96
5	77035261900 2861	2.00	UND	- FLURALANER (MICRONIZADO) 136.4MG, EXCIPIENTES CSP 10 G, PERROS DE 20 A 40 KG. TABLETA 1000	144,296.35				0.00	288,592.70
6	77035261900 2861	2.00	UND	- GENTAMICINA BASE 0.3 G TUBO X15 ML	58,226.74				0.00	116,453.48
7	77035261900 2861	2.00	UND	- METRONIDAZOL BENZOILO MICRONIZADO 250 MG, PODOPHYLLUMPELTATUM 1%,EXCIPIENTES C.S.P 1 ML. FRASCO X 50 ML.	23,288.27				0.00	46,576.54
8	77035261900 2861	1.00	UND	- SOLUCION INYECTABLE DE VITAMINAS DEL COMPLEJO B A BASE DE TIAMINA(B1) 35MG, RIBOFLAVINA (B2) 5 MG FRASCO X 500 ML	131,812.13				0.00	131,812.13
9	77035261900 2861	2.00	UND	- CEPA ONDERSTEPOORT ATENUADA DE MOSQUILLO CANINO 10, TCID 50-, CEPA DE ADENOVIRUS CANINO 10/3 FRASCO X DOSIS	51,054.28				0.00	102,108.56
10	77035261900 2861	3.00	UND	- SHAMPOO: Antimicótico tópico en forma de champú a base de ketoconazol al 2%. FRASCO X 500 ml	98,020.41				0.00	294,061.23
11	77035261900 2861	1.00	UND	- VENOCLISIS MACROGOTEO CON PUERTO EN Y UNIDAD	1,767.61				0.00	1,767.61
12	77035261900 2857	1.00	UND	- GUANTES DE NITRILO TALLA M CAJA X 100 UN	38,020.68	IVA	19.00	7,223.93	0.00	45,244.61
13	77035261900 2857	1.00	UND	- SONDA ENDOTRAQUEAL NO 8, PRESENTACION X UNIDAD	9,348.11	IVA	19.00	1,776.14	0.00	11,124.25

Total Items 13 **TOTAL en letras: millon seiscientos treinta y tres mil ciento noventa y tres con noventa y cuatro COP**

Total Cant. 24.0

Impuestos

Tipo	Monto Base	Total
IVA: 19.00%	47,368.79	9,000.07

Totales

SUBTOTAL:	1,624,193.87
Base Imponible:	47,368.79
IVA	9,000.07
TOTAL:	1,633,193.94

Medios de Pago

Forma de Pago	Medio de Pago	Fecha de Vencimiento	Referencia
Credito	Transferencia Débito Bancaria	2026-05-12	800130752

Orden de Compra / Pedido

Pedido	Codigo Cliente	Numero
2535	800130752	2535

Nota





Factura Electronica de Venta

NUM.DOC: FE052845

FECHA DE EMISIÓN: 2026-03-13 14:39:53-05:00

FECHA DE VALIDACIÓN: 2026-03-13 14:41:06

FEC.VEN: **2026-05-12**

Nº.Resolución: 18764102483488 **Prefijo:** FE05 **Consecutivo:** 2558 hasta 10000 **Fecha** 2025-12-02 **Hasta** 2026-06-02 **Vigencia** 6 Meses

El comprador declara haber recibido la mercancia arriba descrita y certifica que esta factura la firma la persona expresamente autorizada para ello. A partir de la entrega del producto no se aceptan cambios ni devoluciones pasados los cinco (5) Días calendario.

Nota Confidencial: Este mensaje (incluyendo cualquier anexo) contiene información confidencial y se encuentra protegido por la Ley. Sólo puede ser utilizada por la persona o compañía a la cual está dirigido. Si usted no es el receptor autorizado, o por error recibe este mensaje, favor borrarlo inmediatamente. Cualquier retención, difusión, distribución, copia o toma cualquier acción basado en ella, se encuentra estrictamente prohibido.

CUFE: 38decf987b8b3b20ac926b9d98fad550b14c767e40b424311c008f8900cc22341564494a818e1a26df499141cbb2e101

Representación Impresa de Factura Electrónica de Venta

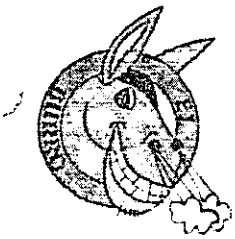

Factura Electronica de Venta

NUM.DOC: FE052861

FECHA DE EMISIÓN: 2026-03-13 15:16:26-05:00

FECHA DE VALIDACIÓN: 2026-03-13 15:17:41

FEC.VEN: 2026-05-12

Nº.Resolución: 18764102483488 **Prefijo:** FE05 **Consecutivo:** 2558 hasta 10000 **Fecha** 2025-12-02 Hasta 2026-06-02 : **Vigencia** 6 Meses

Datos del Emisor

Razón Social/Nombre:
YEPES RUBIO DIANA GIOVANNA
CC/NIT: 35261900-0
Actividad Económica: 7500
Responsabilidad: No aplica – Otros / Impuesto sobre las ventas - IVA
Dirección:
CL 35 27 101-Meta-Villavicencio-CO
Teléfonos: 6836738
E-mail: facturacion-veterinariaelburro@hotmail.com
Contacto: .

Datos del Adquiriente

Razón Social/Nombre:
CENAC VILLAVICENCIO
NIT: 800130752-1
Actividad Económica: 8422
Dirección:
CALLE 5 SUR NO 17 MZA 7-META-VILLAVICENCIO-CO
Teléfonos: 3108686857
E-mail: FACTURACIONCONTRATOS2024@GMAIL.COM

4200401137

#	Código	Cant.	U.M	Descripcion	Valor Unitario	V.	%	Impto	Descto	Valor Total
1	77035261900 2856	53.00	UND	- ALIMENTO COMPLETO PARA PERROS ADULTOS: INGREDIENTES MAÍZ Y/O SORGO HARINA DE CARNE Y HUESO HARINA PROTEICA DE POLLO BULTO X 22,7 KG	194,767.96	IVA	5.00	516,135.10	0.00	10,838,837.08
2	77035261900 2856	8.00	UND	- COMIDA HÚMEDA PARA PERROS SABOR POLLO AGUA SUFICIENTE PARA PROCESO CARNE DE POLLO HÍGADO DE CERDO SOBRE X 100 GMS	4,751.85	IVA	5.00	1,900.74	0.00	39,915.52
3	77035261900 2856	12.00	UND	- COMIDA HÚMEDA PARA PERROS PAVO POLLO INGREDIENTES AGUA SUFICIENTE PARA PROCESO, CARNE DE POLLO, CARNE DE PAVO TARRO X 374	12,119.12	IVA	5.00	7,271.47	0.00	152,700.96

Total Items 3 **TOTAL en letras: once millones treinta y uno mil cuatrocientos cincuenta y tres con cincuenta y seis COP**

Total Cant. 73.0

Impuestos		
Tipo	Monto Base	Total
IVA: 5.00%	10,506,146.25	525,307.31

Totales	
SUBTOTAL:	10,506,146.25
Base Imponible:	10,506,146.25
IVA	525,307.31
TOTAL:	11,031,453.56

Medios de Pago			
Forma de Pago	Medio de Pago	Fecha de Vencimiento	Referencia
Credito	Transferencia Débito Bancaria	2026-05-12	800130752

Orden de Compra / Pedido		
Pedido	Codigo Cliente	Número
2693	800130752	2693

Nota

BISER

El comprador declara haber recibido la mercancia arriba descrita y certifica que esta factura la firma la persona expresamente autorizada para ello. A partir de la entrega del producto no se aceptan cambios ni devoluciones pasados los cinco (5) Días calendario.

Nota Confidencial: Este mensaje (incluyendo cualquier anexo) contiene información confidencial y se encuentra protegido por la Ley. Sólo puede ser utilizada por la persona o compañía a la cual está dirigido. Si usted no es el receptor autorizado, o por error recibe este mensaje, favor borrarlo inmediatamente. Cualquier retención, difusión, distribución, copia o toma cualquier acción basado en ella, se encuentra estrictamente prohibido.

CUFE: 937abcf14d609b4f915bacca693e1d4a2df502c628855ecc07a9da02997b54eac5b0347993f65d67a141d46f03c0251e



Factura Electronica de Venta

NUM.DOC: FE052864

FECHA DE EMISIÓN: 2026-03-13 15:37:13-05:00

FECHA DE VALIDACIÓN: 2026-03-13 15:38:50

FEC.VEN: 2026-05-12

Nº.Resolución: 18764102483488 **Prefijo:** FE05 **Consecutivo:** 2558 hasta 10000 **Fecha** 2025-12-02 **Hasta** 2026-06-02 **Vigencia** 6 Meses

Datos del Emisor

Razón Social/Nombre:
YEPES RUBIO DIANA GIOVANNA
CC/NIT: 35261900-0
Actividad Económica: 7500
Responsabilidad: No aplica – Otros / Impuesto sobre las ventas - IVA
Dirección:
CL 35 27 101-Meta-Villavicencio-CO
Teléfonos: 6836738
E-mail: facturacion-veterinariaelburro@hotmail.com
Contacto:

Datos del Adquiriente

Razón Social/Nombre:
CENAC VILLAVICENCIO
NIT: 800130752-1
Actividad Económica: 8422
Dirección:
CALLE 5 SUR NO 17 MZA 7-META-VILLAVICENCIO-CO
Teléfonos: 3108686857
E-mail: FACTURACIONCONTRATOS2024@GMAIL.COM

#	Código	Cant.	U.M	Descripción	Valor Unitario	V.	%	Impto	Desct.%	Valor Total
1	77035261900 2861	3.00	UND	- AMITRAZ 3G EXIPIENTES 100 ML. FRASCO POR 50 ML	14,758.33				0.00	44,274.99
2	77035261900 2861	17.00	UND	- CLOTRIMAZOL 1.00 GR, NEOMICINA 0.50 GR, BETAMETAZONA 0.04 GR, CREMA X 100 GR.	59,580.05				0.00	1,012,860.85
3	77035261900 2861	17.00	UND	- COUMAPHOS 1 G, BARRA JABON ECTOPARASITICIDA X 100 G	15,041.43				0.00	255,704.31
4	77035261900 2861	2.00	UND	- DESINFECTANTE FENOLICO NO TOXICO, COMPUESTO POR ACEITES CREOSOTADOS DERIVADOS DE LA HULLA 43G GARRAFA X 3800	95,171.73				0.00	190,343.46
5	77035261900 2861	17.00	UND	- FEBANTEL 450 MG; PAMOATO DE PIRANTEL 432 MG; PRAZIQUANTEL 150 MG; IVERMECTINA 0.18 MG; BLISTER X 2 TABLETAS	67,835.14				0.00	1,153,197.38
6	77035261900 2861	16.00	UND	- FLURALANER (MICRONIZADO) 136.4MG, EXCIPIENTES CSP 10 G, PERROS DE 20 A 40 KG. TABLETA 1000	144,296.35				0.00	2,308,741.60
7	77035261900 2861	21.00	UND	- VITAMINA B1 600 MCG; VITAMINA B2 3 MG; VITAMINA B6 4 MG; VITAMINA B12 30 MCG; NIACINAMIDA 10 MG FRASCO X 250 ML	51,170.37				0.00	1,074,577.77
8	77035261900 2861	3.00	UND	- YODOPOVIDONA 10 G, EQUIVALE A 1.0 G DE YODO, VEHÍCULO C.B.P. 100 ML, SOLUCION	137,127.68				0.00	411,383.04
9	77035261900 2861	19.00	UND	- Shampoo Keto clean - UNIDAD Ketoconazol 2%. El Ketoconazol es un fármaco antimicótico azólico, de la clase Imidazol UNIDAD	35,580.34				0.00	676,026.46
10	77035261900 2857	2.00	UND	- GUANTES DE EXAMEN DESECHABLES X 100 UNIDADES, TALLA S	38,853.05	IVA	19.00	14,764.16	0.00	92,470.26
11	77035261900 2857	1.00	UND	- GUARDIAN 1,5 LT PARA USO VETERINARIO	9,966.13	IVA	19.00	1,893.57	0.00	11,859.70
12	77035261900 2857	1.00	UND	- TOALLAS DE PAPEL SECANTE PAQUETE X 50 UNIDADES	10,594.74	IVA	19.00	2,013.00	0.00	12,607.74
13	77035261900 2857	2.00	UND	- VINIPEL PLASTICO VINILICO ROLLO X 100 MTS PARA USO VETERINARIO	11,498.34	IVA	19.00	4,369.37	0.00	27,366.04
14	77035261900 2857	2.00	UND	- BOLSAS ZIPPLOC 1000 ML CAJA X 20 UNIDADES	15,523.51	IVA	19.00	5,898.93	0.00	36,945.96
15	77035261900 2857	8.00	UND	- CUCHILLAS DE ALTA CALIDAD FABRICADA EN ACERO INOXIDABLE, PARA CORTE DE PELICULAS CON DOS FILOS CAJA X 5 HOJAS	1,722.93	IVA	19.00	2,618.86	0.00	16,402.32
16	77035261900 2857	2.00	UND	- TERMOMETRO DIGITAL VETERINARIO UNIDAD	21,212.91	IVA	19.00	8,060.90	0.00	50,486.72
17	77035261900 2861	2.00	UND	- VENOCLISIS MACROGOTEO CON PUERTO EN Y UNIDAD	1,767.61				0.00	3,535.22
18	77035261900 2861	2.00	UND	- GASA ROLLO XCAJA 5YARDAS X UNIDAD	8,103.56				0.00	16,207.12

Total Items 18 **TOTAL en letras: siete millones trescientos noventa y cuatro mil novecientos noventa con noventa y cuatro COP**

Total Cant. 137.0

Impuestos		
Tipo	Monto Base	Total
IVA: 19.00%	208,519.95	39,618.79

Totales	
SUBTOTAL:	7,355,372.15
Base Imponible:	208,519.95
IVA	39,618.79
TOTAL:	7,394,990.94



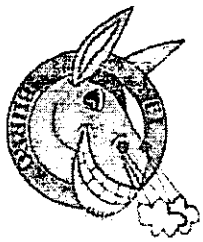

Factura Electronica de Venta

NUM.DOC: FE052864

FECHA DE EMISIÓN: 2026-03-13 15:37:13-05:00

FECHA DE VALIDACIÓN: 2026-03-13 15:38:50

FEC.VEN: **2026-05-12**

Nº.Resolución: 18764102483488 **Prefijo:** FE05 **Consecutivo:** 2558 hasta 10000 **Fecha** 2025-12-02 Hasta 2026-06-02 **Vigencia** 6 Meses

Medios de Pago

Forma de Pago	Medio de Pago	Fecha de Vencimiento	Referencia
Credito	Transferencia Débito Bancaria	2026-05-12	800130752

Orden de Compra / Pedido

Pedido	Código Cliente	Número
2696	800130752	2696

Nota

BISER

El comprador declara haber recibido la mercancia arriba descrita y certifica que esta factura la firma la persona expresamente autorizada para ello. A partir de la entrega del producto no se aceptan cambios ni devoluciones pasados los cinco (5) Días calendario.

Nota Confidencial: Este mensaje (incluyendo cualquier anexo) contiene información confidencial y se encuentra protegido por la Ley. Sólo puede ser utilizada por la persona o compañía a la cual está dirigido. Si usted no es el receptor autorizado, o por error recibe este mensaje, favor borrarlo inmediatamente. Cualquier retención, difusión, distribución, copia o toma cualquier acción basado en ella, se encuentra estrictamente prohibido.

CUFE: 9dfec676439c74c81884cf5949f0af1aadcaac4c87d7718e0bc8965372a12a8d22bcdbdff47d3f36e4f79f831ab6f9c0

Representación Impresa de Factura Electrónica de Venta

Factura Electronica de Venta

NUM.DOC: FE052832

FECHA DE EMISIÓN: 2026-03-13 12:40:54-05:00

FECHA DE VALIDACIÓN: 2026-03-13 12:42:50

FEC.VEN: 2026-05-12

Nº.Resolución: 18764102483488 **Prefijo:** FE05 **Consecutivo:** 2558 hasta 10000 **Fecha** 2025-12-02 **Hasta** 2026-06-02 **Vigencia** 6 Meses

Datos del Emisor

Razón Social/Nombre:
YEPES RUBIO DIANA GIOVANNA
CC/NIT: 35261900-0
Actividad Económica: 7500
Responsabilidad: No aplica – Otros / Impuesto sobre las ventas - IVA
Dirección:
CL 35 27 101-Meta-Villavicencio-CO
Teléfonos: 6836738
E-mail: facturacion-veterinariaelburro@hotmail.com
Contacto: .

Datos del Adquiriente

Razón Social/Nombre:
CENAC VILLAVICENCIO
NIT: 800130752-1
Actividad Económica: 8422
Dirección:
CALLE 5 SUR NO 17 MZA 7-META-VILLAVICENCIO-CO
Teléfonos: 3108686857
E-mail: FACTURACIONCONTRATOS2024@GMAIL.COM

4200401141

#	Código	Cant.	U.M	Descripción	Valor Unitario	V.	%	Impto	Desct.*	Valor Total
1	77035261900 2856	5.00	UND	- ALIMENTO COMPLETO PARA PERROS ADULTOS: INGREDIENTES MAÍZ Y/O SORGO HARINA DE CARNE Y HUESO HARINA PROTEICA DE POLLO HARINA DE PESCADO BULTO X 22,7 KG	194,767.96	IVA	5.00	48,691.99	0.00	1,022,531.80
2	77035261900 2856	17.00	UND	- COMIDA HÚMEDA PARA PERROS ADULTOS DE TODAS LAS RAZAS CARNE INGREDIENTES AGUA SUFICIENTE PARA PROCESO CARNE DE PAVO SOBRE X 100 GMS	4,751.85	IVA	5.00	4,039.07	0.00	84,820.48
3	77035261900 2856	7.00	UND	- COMIDA HÚMEDA PARA PERRO SABOR POLLO INGREDIENTES HÍGADO DE POLLO,GRASA DE CERDO, ARROZ INTEGRAL TARRO X 300 Gr	15,372.25	IVA	5.00	5,380.29	0.00	112,986.02

Total Items 3 **TOTAL en letras: millon doscientos veinte mil trescientos treinta y ocho con treinta COP**

Total Cant. 29.0

Impuestos

Tipo	Monto Base	Total
IVA: 5.00%	1,162,226.95	58,111.35

Totales

SUBTOTAL:	1,162,226.95
Base Imponible:	1,162,226.95
IVA	58,111.35
TOTAL:	1,220,338.30

Medios de Pago

Forma de Pago	Medio de Pago,	Fecha de Vencimiento	Referencia
Credito	Transferencia Débito Bancaria	2026-05-12	800130752

Orden de Compra / Pedido

Pedido	Código Cliente	Número
2521	800130752	2521

Nota

EJAPI

El comprador declara haber recibido la mercancia arriba descrita y certifica que esta factura la firma la persona expresamente autorizada para ello. A partir de la entrega del producto no se aceptan cambios ni devoluciones pasados los cinco (5) Días calendario.

Nota Confidencial: Este mensaje (incluyendo cualquier anexo) contiene información confidencial y se encuentra protegido por la Ley. Sólo puede ser utilizada por la persona o compañía a la cual está dirigido. Si usted no es el receptor autorizado, o por error recibe este mensaje, favor borrarlo inmediatamente. Cualquier retención, difusión, distribución, copia o toma cualquier acción basado en ella, se encuentra estrictamente prohibido.

CUFE: 214b249721a9d2310e65aef6746c627c26cd156301aa165a8537e64217c296f96bafe5e3ac0cf889d12c53e092d66a0e

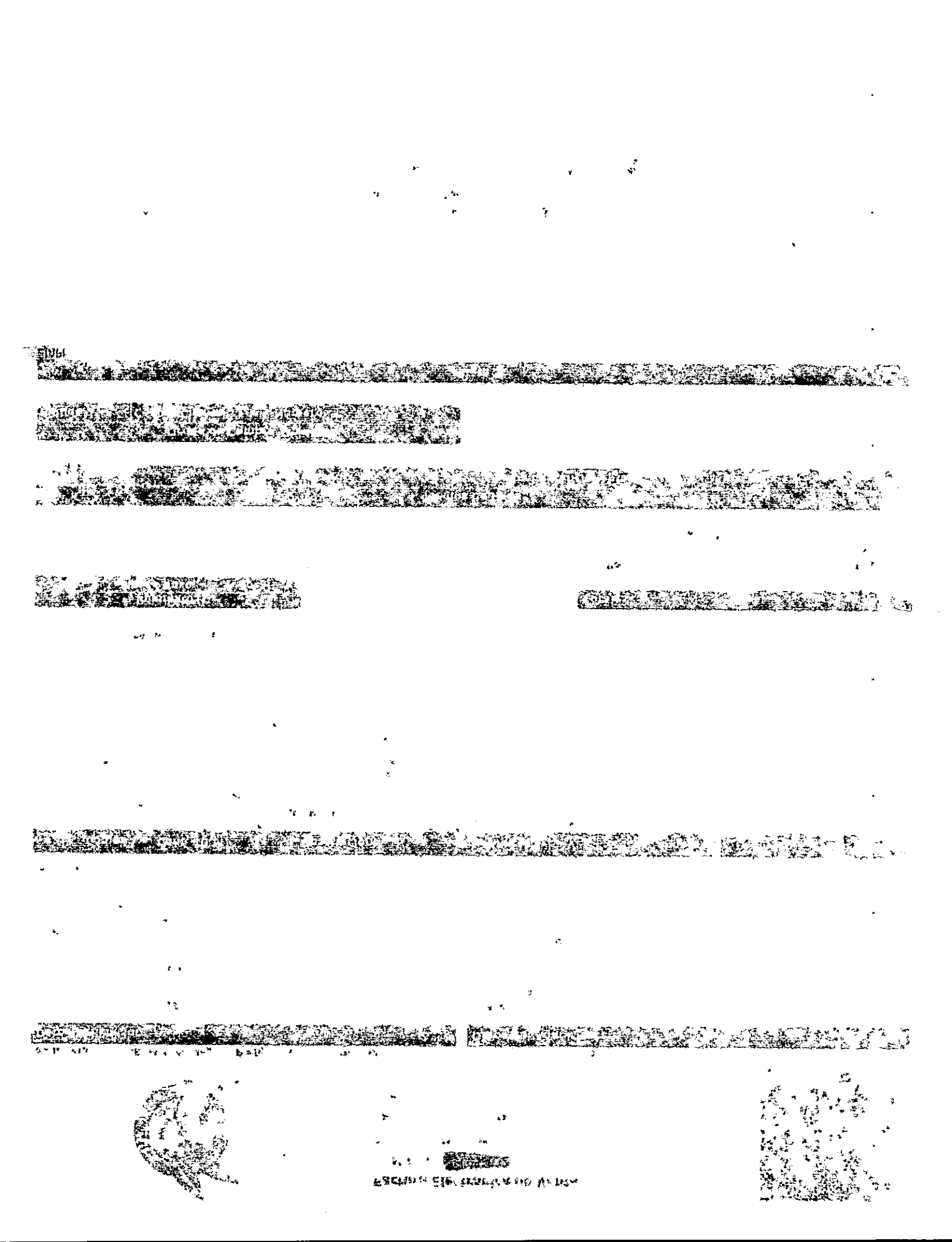

Factura Electronica de Venta

NUM.DOC: FE052852

FECHA DE EMISIÓN: 2026-03-13 14:49:46-05:00

FECHA DE VALIDACIÓN: 2026-03-13 14:51:11

FEC.VEN: 2026-05-12

Nº.Resolución: 18764102483488 **Prefijo:** FE05 **Consecutivo:** 2558 hasta 10000 **Fecha** 2025-12-02 **Hasta** 2026-06-02 **Vigencia** 6 Meses

Datos del Emisor

Razón Social/Nombre:
YEPES RUBIO DIANA GIOVANNA

CC/NIT: 35261900-0

Actividad Económica: 7500

Responsabilidad: No aplica – Otros / Impuesto sobre las ventas - IVA

Dirección:
CL 35 27 101-Meta-Villavicencio-CO

Teléfonos: 6836738

E-mail: facturacion-veterinariaelburro@hotmail.com

Contacto: .

Datos del Adquiriente

Razón Social/Nombre:
CENAC VILLAVICENCIO

NIT: 800130752-1

Actividad Económica: 8422

Dirección:
CALLE 5 SUR NO 17 MZA 7-META-VILLAVICENCIO-CO

Teléfonos: 3108686857

E-mail: FACTURACIONCONTRATOS2024@GMAIL.COM

420040 1142

#	Código	Cant.	U.M	Descripción	Valor Unitario	V/	%	Impto	Descto	Valor Total
1	77035261900 2861	2.00	UND	- AMITRAZ 3G EXIPIENTES 100 ML. FRASCO POR 50 ML	14,758.33				0.00	29,516.66
2	77035261900 2861	1.00	UND	- CLORHEXIDINA SUSPENSION TOPICA EN SPRAY PARA ENJUAGUE BUCAL FRASCO POR 120 ML	46,410.78				0.00	46,410.78
3	77035261900 2861	1.00	UND	- CLOTRIMAZOL 1.00 GR, NEOMICINA 0.50 GR, BETAMETAZONA 0.04 GR, CREMA X 100 GR.	59,580.05				0.00	59,580.05
4	77035261900 2861	6.00	UND	- COUMAPHOS 1 G, BARRA JABON ECTOPARASITICIDA X 100 G	15,041.43				0.00	90,248.58
5	77035261900 2861	1.00	UND	- FEBANTEL 450 MG; PAMOATO DE PIRANTEL 432 MG; PRAZIQUANTEL 150 MG; IVERMECTINA 0.18 MG; BLISTER X 2 TABLETAS	67,835.14				0.00	67,835.14
6	77035261900 2861	1.00	UND	- FLURALANER (MICRONIZADO) 136.4MG, EXCIPIENTES CSP 10 G, PERROS DE 20 A 40 KG. TABLETA 1000	144,296.35				0.00	144,296.35
7	77035261900 2861	3.00	UND	- SHAMPOO CON IRGASAN DP 300,TEXAPON 24 ML, COMPERLAND KD 7 ML, EUPERLAN 5 G, GLUCOMATE DOE 10 G, GLUCQUAT100 3G FRASCO 500 ML	79,258.56				0.00	237,775.68
8	77035261900 2861	1.00	UND	- SOLUCION DE CLORURO DE SODIO 0,9 G,AGUA PARA INYECCION C.S.P 100 ML BOLSA X 500 CC.	5,780.65				0.00	5,780.65
9	77035261900 2861	2.00	UND	- VITAMINA B1 600 MCG; VITAMINA B2 3 MG; VITAMINA B6 4 MG; VITAMINA B12 30MCG; NIACINAMIDA 10 MG; FLUOR MÁXIMO 0 % FRASCO X 250 ML	51,170.37				0.00	102,340.74
10	77035261900 2861	3.00	UND	- Pentoxifilina UNIDAD 400 mg de pentoxifilina Excipientes: Cada comprimido contiene 23,33 mg de lactosa.	1,586.11				0.00	4,758.33
11	77035261900 2857	5.00	UND	- GUANTES QUIRURGICOS ESTERILES TALLA 8 PAR	4,180.32	IVA	19.00	3,971.30	0.00	24,872.90
12	77035261900 2857	2.00	UND	- CUCHILLAS DE ALTA CALIDAD FABRICADA EN ACERO INOXIDABLE, PARA CORTE DE PELICULAS CON DOS FILOS CAJA POR 5 HOJAS	1,722.93	IVA	19.00	654.72	0.00	4,100.58

Total Items 12 **TOTAL en letras: ochocientos diecisiete mil quinientos dieciseis con cuarenta y cuatro COP**

Total Cant. 28.0

Impuestos		
Tipo	Monto Base	Total
IVA: 19.00%	24,347.46	4,626.02

Totales	
SUBTOTAL:	812,890.42
Base Imponible:	24,347.46
IVA	4,626.02
TOTAL:	817,516.44

Medios de Pago			
Forma de Pago	Medio de Pago	Fecha de Vencimiento	Referencia
Credito	Transferencia Débito Bancaria	2026-05-12	800130752

Orden de Compra / Pedido		
Pedido	Código Cliente	Número
2541	800130752	2541

Nota

EJAPI

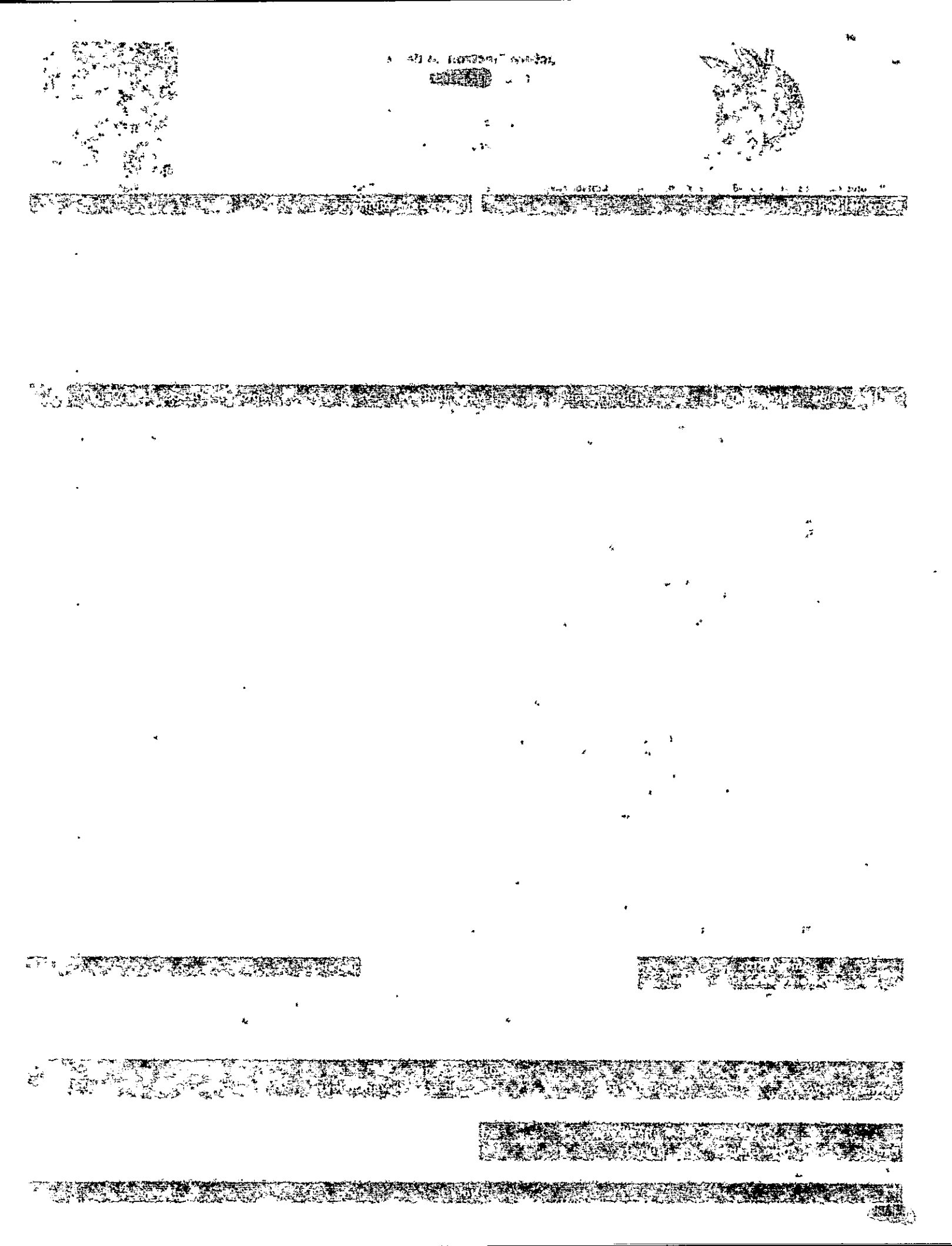



Factura Electronica de Venta

NUM.DOC: FE052852

FECHA DE EMISIÓN: 2026-03-13 14:49:46-05:00

FECHA DE VALIDACIÓN: 2026-03-13 14:51:11

FEC.VEN: **2026-05-12**

Nº.Resolución: 18764102483488 **Prefijo:** FE05 **Consecutivo:** 2558 hasta 10000 **Fecha** 2025-12-02 Hasta 2026-06-02 **Vigencia** 6 Meses

El comprador declara haber recibido la mercancia arriba descrita y certifica que esta factura la firma la persona expresamente autorizada para ello. A partir de la entrega del producto no se aceptan cambios ni devoluciones pasados los cinco (5)
Días calendario.

Nota Confidencial: Este mensaje (incluyendo cualquier anexo) contiene información confidencial y se encuentra protegido por la Ley. Sólo puede ser utilizada por la persona o compañía a la cual está dirigido. Si usted no es el receptor autorizado, o por error recibe este mensaje, favor borrarlo inmediatamente. Cualquier retención, difusión, distribución, copia o toma cualquier acción basado en ella, se encuentra estrictamente prohibido.

CUFE: a4dcabd93bad005c9d02ac293a9ee97aa645e5621d543a5d74a1970d4076b5eef13da1df67e6bfbf5ba0c6889a1391d2

Representación Impresa de Factura Electrónica de Venta

QUALITYCOLOMBIA BUSINESS SOLUTION S.A. NIT: 900.174.087-1 Software:MANAGER ERP
Documento Generado por YEPES RUBIO DIANA GIOVANNA Nit 35261900 Powered by www.facturalo.com.co

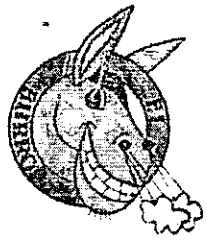

Factura Electronica de Venta

NUM.DOC: FE052860
FECHA DE EMISIÓN: 2026-03-13 15:15:29-05:00
FECHA DE VALIDACIÓN: 2026-03-13 15:16:45
FEC.VEN: 2026-05-12



Nº.Resolución: 18764102483488 **Prefijo:** FE05 **Consecutivo:** 2558 hasta 10000 **Fecha** 2025-12-02 Hasta 2026-06-02 **Vigencia** 6 Meses

Datos del Emisor

Razón Social/Nombre:
YEPES RUBIO DIANA GIOVANNA
CC/NIT: 35261900-0
Actividad Económica: 7500
Responsabilidad: No aplica – Otros / Impuesto sobre las ventas - IVA
Dirección:
CL 35 27 101-Meta-Villavicencio-CO
Teléfonos: 6836738
E-mail: facturacion-veterinariaelburro@hotmail.com
Contacto: .

Datos del Adquiriente

Razón Social/Nombre:
CENAC VILLAVICENCIO
NIT: 800130752-1
Actividad Económica: 8422
Dirección:
CALLE 5 SUR NO 17 MZA 7-META-VILLAVICENCIO-CO
Teléfonos: 3108686857
E-mail: FACTURACIONCONTRATOS2024@GMAIL.COM

4200401144

#	Código	Cant.	U.M	Descripción	Valor Unitario	V.	%	Impto	Descto	Valor Total
1	770352619002856	120.00	UND	- ALIMENTO COMPLETO PARA PERROS ADULTOS: INGREDIENTES MAÍZ Y/O SORGO HARINA DE CARNE Y HUESO HARINA PROTEICA DE POLLO BULTO X 22,7 KG	194,767.96	IVA	5.00	1,168,607.77	0.00	24,540,763.20
2	770352619002856	168.00	UND	- COMIDA HÚMEDA PARA PERROS SABOR POLLO AGUA SUFICIENTE PARA PROCESO CARNE DE POLLO HÍGADO SOBRE X 100 GMS	4,751.85	IVA	5.00	39,915.52	0.00	838,225.92

Total Items 2 **TOTAL en letras: veinticinco millones trescientos setenta y ocho mil novecientos ochenta y nueve con doce COP**

Total Cant. 288.0

Impuestos		
Tipo	Monto Base	Total
IVA: 5.00%	24,170,465.83	1,208,523.29

Totales	
SUBTOTAL:	24,170,465.83
Base Imponible:	24,170,465.83
IVA	1,208,523.29
TOTAL:	25,378,989.12

Medios de Pago

Forma de Pago	Medio de Pago	Fecha de Vencimiento	Referencia
Credito	Transferencia Débito Bancaria	2026-05-12	800130752

Orden de Compra / Pedido

Pedido	Código Cliente	Número
2692	800130752	2692

Nota

BIALB

El comprador declara haber recibido la mercancia arriba descrita y certifica que esta factura la firma la persona expresamente autorizada para ello. A partir de la entrega del producto no se aceptan cambios ni devoluciones pasados los cinco (5) Días calendario.

Nota Confidencial: Este mensaje (incluyendo cualquier anexo) contiene información confidencial y se encuentra protegido por la Ley. Sólo puede ser utilizada por la persona o compañía a la cual está dirigido. Si usted no es el receptor autorizado, o por error recibe este mensaje, favor borrarlo inmediatamente. Cualquier retención, difusión, distribución, copia o toma cualquier acción basado en ella, se encuentra estrictamente prohibido.

CUFE: 2315e37facae6342e0463df4a0828daf26b3e6c340c2ffa2c716c33244d626aa91548e227327ae6432d3e9bea002eb03



Factura Electronica de Venta

NUM.DOC: FE052865

FECHA DE EMISIÓN: 2026-03-13 15:38:03-05:00

FECHA DE VALIDACIÓN: 2026-03-13 15:39:45

FEC.VEN: 2026-05-12

Nº.Resolución: 18764102483488 **Prefijo:** FE05 **Consecutivo:** 2558 hasta 10000 **Fecha** 2025-12-02 **Hasta** 2026-06-02 **Vigencia** 6 Meses

Datos del Emisor

Razón Social/Nombre:
YEPES RUBIO DIANA GIOVANNA
CC/NIT: 35261900-0
Actividad Económica: 7500
Responsabilidad: No aplica - Otros / Impuesto sobre las ventas - IVA
Dirección:
CL 35 27 101-Meta-Villavicencio-CO
Teléfonos: 6836738
E-mail: facturacion-veterinariaelburro@hotmail.com
Contacto: .

Datos del Adquirente

Razón Social/Nombre:
CENAC VILLAVICENCIO
NIT: 800130752-1
Actividad Económica: 8422
Dirección:
CALLE 5 SUR NO 17 MZA 7-META-VILLAVICENCIO-CO
Teléfonos: 3108686857
E-mail: FACTURACIONCONTRATOS2024@GMAIL.COM

4200401148

#	Código	Cant.	U.M	Descripción	Valor Unitario	V.	%	Impto	Descto	Valor Total
1	77035261900 2861	3.00	UND	- ANTIDIARREICO COMPUESTO POR: TRIMETROPIN 1G, SULFAMETAZINA 5G, CAOLIN 13G PECTINA 0,9G FCO 180 ML UNIDAD	70,954.51				0.00	212,863.53
2	77035261900 2861	4.00	UND	- ANTISEPTICO Y LARVICIDA PARA USO EXTERNO, COMPUESTO POR: CLORPIRIFOS SPRAY X 430 ML	31,359.09				0.00	125,436.36
3	77035261900 2861	40.00	UND	- CLORHEXIDINA JABON X 100 GR	26,138.46				0.00	1,045,538.40
4	77035261900 2861	20.00	UND	- CLORHEXIDINA SUSPENSION TOPICA EN SPRAY PARA ENJUAGUE BUCAL FRASCO POR 120 ML	46,410.78				0.00	928,215.60
5	77035261900 2861	23.00	UND	- CLOTRIMAZOL 1.00 GR, NEOMICINA 0.50 GR, BETAMETAZONA 0.04 GR, CREMA X 100 GR.	59,580.05				0.00	1,370,341.15
6	77035261900 2861	5.00	UND	- DESINFECTANTE FENOLICO NO TOXICO, COMPUESTO POR ACEITES CREOSOTADOSDERIVADOS DE LA HULLA 43G GARRAFA X 3800	95,171.73				0.00	475,858.65
7	77035261900 2861	40.00	UND	- FLURALANER (MICRONIZADO) 136.4MG, EXCIPIENTES CSP 10 G, PERROS DE 20 A 40KG. TABLETA 1000	144,296.35				0.00	5,771,854.00
8	77035261900 2861	40.00	UND	- PAMOATO DE PIRANTEL 504 MG, PRAZIQUANTEL 175 MG, FEBANTEL 525 MG, EXIPIENTES CSP 1 TABLETA	45,868.37				0.00	1,834,734.80
9	77035261900 2861	2.00	UND	- SHAMPOO CON IRGASAN DP 300,TEXAPON 24 ML, COMPERLAND KD 7 ML, EUPERLAN 5 G, GLUCOMATE DOE 10 G GARRAFA X 2 LT	248,229.45				0.00	496,458.90
10	77035261900 2861	37.00	UND	- SOLUCION DE CLORURO DE SODIO 0,9 G,AGUA PARA INYECCION C.S.P 100 ML BOLSA X 500 CC.	5,780.65				0.00	213,884.05
11	77035261900 2861	20.00	UND	- VITAMINA B1 600 MCG; VITAMINA B2 3 MG; VITAMINA B6 4 MG; VITAMINA B12 30 MCG; NIACINAMIDA 10 MG FRASCO X 250 ML	51,170.37				0.00	1,023,407.40
12	77035261900 2861	3.00	UND	- YODOPOVIDONA 10 G, EQUIVALE A 1.0 G DE YODO, VEHÍCULO C.B.P. 100 ML, SOLUCION GALON	137,127.68				0.00	411,383.04
13	77035261900 2861	7.00	UND	- Polvo soluble compuesto por Lactobacillus acidophilus, Lactobacillus plantarum,Lactobacillus casei, Lactobacillus lactis caja de 10 sobres,Sobre por 5	113,733.03				0.00	796,131.21
14	77035261900 2861	2.00	UND	- ALCOHOL ACETONA PARA COLORACIÓN DE GRAM FRASCOX250 ML	55,916.39				0.00	111,832.78
15	77035261900 2861	20.00	UND	- Shampoo Keto clean - UNIDAD Ketoconazol 2%. El Ketoconazol es un fármaco antimicótico azólico, de la clase Imidazo FCO 120 ML UNIDAD	35,580.34				0.00	711,606.80
16	77035261900 2858	4.00	UND	- Hemolitan frasco 1 lt - UNIDAD Vitamina B1 (Mín.)1.500 mgVitamina B12 (Mín.)15.000 mcgVitamina B2 (Mín.)1.500 mg litro	206,823.38	IVA	5.00	41,364.68	0.00	868,658.20
17	77035261900 2861	1.00	UND	- GASA ROLLO 90 YARDAS	90,074.09				0.00	90,074.09
18	77035261900 2857	1.00	UND	- TOALLAS DE PAPEL SECANTE PAQUETE X 50 UNIDADES	10,594.74	IVA	19.00	2,013.00	0.00	12,607.74
19	77035261900 2861	9.00	UND	- EQUIPO BURETROL GRADUADO PARA LA ADMINISTRACIÓN VOLUMÉTRICA DESOLUCIONES PARENTERALES UNIDAD	6,145.49				0.00	55,309.41

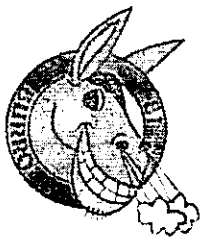

Factura Electronica de Venta

NUM.DOC: FE052865

FECHA DE EMISIÓN: 2026-03-13 15:38:03-05:00

FECHA DE VALIDACIÓN: 2026-03-13 15:39:45

FEC.VEN: 2026-05-12

Nº.Resolución: 18764102483488 **Prefijo:** FE05 **Consecutivo:** 2558 hasta 10000 **Fecha** 2025-12-02 **Hasta** 2026-06-02 **Vigencia** 6 Meses

20	77035261900 2861	1.00	UND	- ESPARADRAPO DE TELA TIPO HOSPITALARIO, TELA, CAUCHO NATURAL, OXIDO DEZINC, RESINAS, LANOLINA TARRO X 5 ROLLOS	103,968.14				0.00	103,968.14
21	77035261900 2857	2.00	UND	- JERINGAS DESECHABLES DE 1 ML DE INSULINA CAJA X 100 UNIDADES	33,884.64	IVA	19.00	12,876.16	0.00	80,645.44
22	77035261900 2857	2.00	UND	- JERINGAS DESECHABLES DE 2 PARTES CON AGUJA X 5 CC CAJA X 100 UNIDADES	33,771.02	IVA	19.00	12,832.99	0.00	80,375.02
23	77035261900 2861	10.00	UND	- VENOCLISIS MACROGOTEO CON PUERTO EN Y UNIDAD	1,767.61				0.00	17,676.10
24	77035261900 2857	4.00	UND	- GUANTES DE NITRILO TALLA M CAJA X 100 UNIDADES	38,020.68	IVA	19.00	28,895.72	0.00	180,978.44

Total Items 24 **TOTAL en letras: diecisiete millones diecinueve mil ochocientos treinta y nueve con veinticinco COP**

Total Cant. 300.0

Impuestos

Tipo	Monto Base	Total
IVA: 5.00%	827,293.52	41,364.68
IVA: 19.00%	297,988.77	56,617.87

Totales

SUBTOTAL:	16,921,856.70
Base Imponible:	1,125,282.29
IVA	97,982.55
TOTAL:	17,019,839.25

Medios de Pago

Forma de Pago	Media de Pago	Fecha de Vencimiento	Referencia
Credito	Transferencia Débito Bancaria	2026-05-12	800130752

Orden de Compra / Pedido

Pedido	Código Cliente	Número
2697	800130752	2697

Nota

BIALB

El comprador declara haber recibido la mercancia arriba descrita y certifica que esta factura la firma la persona expresamente autorizada para ello. A partir de la entrega del producto no se aceptan cambios ni devoluciones pasados los cinco (5) Días calendario.

Nota Confidencial: Este mensaje (incluyendo cualquier anexo) contiene información confidencial y se encuentra protegido por la Ley. Sólo puede ser utilizada por la persona o compañía a la cual está dirigido. Si usted no es el receptor autorizado, o por error recibe este mensaje, favor borrarlo inmediatamente. Cualquier retención, difusión, distribución, copia o toma cualquier acción basado en ella, se encuentra estrictamente prohibido.

CUFE: d14ed4065dc7ccbbb279836218f78938d2d4b012b78171ae38d0d5929773562c63742c49d16fb6962e542f7d844d7ed0

Representación Impresa de Factura Electrónica de Venta





JERCITO NACIONAL DE COLOMBIA

ENTRADA DE BIENES
POR CONCEPTO DE: EM Entr.mercancías

Doc. Material
5003887537-2026
MOVIMIENTO: 101

UNIDAD	NIT	CODIGO	ALMACEN	FECHA	CIUDAD
Batallón de ASPC No. 7	800130752-1	EB07	EW02	21.04.2026	Villavicencio, Meta

PROVEEDOR	NIT	CODIGO	No. PEDIDO	DESTINO
DIANA GIOVANNA YEPES RUBIO	0035261900		4200401073	BIALB-7

TRAZABILIDAD: FE-52842 / CONT 057 CENAC / PLAN 2026976005749833 / EM. MATERIAL DE SOSTENIMIENTO CANINO

MATNR	LOTE/UBIC	EQUIPO	No.PARTE	DESCRIPCION	IMPUTACN./SERIE	CANT	UD	VR.UNITARIO	VR.TOTAL
1723426	BIALB SOST		DOG CHOW NUTRIPLU						
		71,00	C/U	204.506,36	14.519.951,42				
1227086	BIALB SOST		ALIMENTO HUMEDO E						
		23,00	C/U	4.989,44	114.757,18				
1227086	BIALB SOST		ALIMENTO HUMEDO E						
		1,00	C/U	4.989,52	4.989,52				

TOTALES 14.639.698,12

MONTO: CATORCE MILLONES SEISCIENTOS TREINTA Y NUEVE MIL SEISCIENTOS NOVENTA Y OCHO PESOS CON- DOCE /100 M.CTE

RECIBI

ALMACENISTA

POST-FIRMA

JERCITO NACIONAL DE COLOMBIA

ENTRADA DE BIENES
POR CONCEPTO DE: EM Entr.mercancías

Doc. Material
5003887587-2026
MOVIMIENTO: 101

UNIDAD	NIT	CODIGO	ALMACEN	FECHA	CIUDAD
Batallón de ASPC No. 7	800130752-1	EB07	EW02	21.04.2026	Villavicencio, Meta

PROVEEDOR	NIT	CODIGO	No. PEDIDO	DESTINO
DIANA GIOVANNA YEPES RUBIO	0035261900		4200401082	BIALB-7

TRAZABILIDAD: FE-52855 / CONT 057 CENAC / PLAN 2026976005750183 / EM. MEDICAMENTOS VETERINARIOS CONT-057 CENAC

MATNR	LOTE/UBIC	EQUIPO	No.PARTE	DESCRIPCION	IMPUTACN./SERIE	CANT	UD	VR.UNITARIO	VR.TOTAL
1400015	BIALB VET		AMITRAZ 30g (3%)						
		12,00	C/U	14.758,33	177.099,96				
1705468	BIALB VET		CLORHEXIDINA ACET						
		24,00	C/U	26.138,46	627.323,04				
1709154	BIALB VET		CLORHEXIDINA100mg						
		12,00	C/U	46.410,78	556.929,36				
1210293	BIALB VET		CLOTRIMAZOL+GENTA						
		12,00	C/U	59.580,05	714.960,60				
1245360	BIALB VET		COLOFONIA + PARAF						
		3,00	C/U	95.171,73	285.515,19				
1237562	BIALB VET		FLURALANER 11.4MG						
		24,00	TAB	144.296,35	3.463.112,40				
1718229	BIALB VET		PRAZIQUANTEL15g+P						
		24,00	C/U	17.917,74	430.025,76				
1555592	BIALB VET		CLORURO DE SODIO						
		10,00	BG	5.780,65	57.806,50				

TOTALES 9.821.018,75

MONTO: NUEVE MILLONES OCHOCIENTOS VEINTIUN MIL DIECIOCHO PESOS CON- SETENTA Y CINCO /100 M.CTE

RECIBI

ALMACENISTA
POST-FIRMA

EJERCITO NACIONAL DE COLOMBIA				ENTRADA DE BIENES POR CONCEPTO DE: EM Entr.mercancías			Doc. Material 5003887587-2026 MOVIMIENTO: 101		
MATNR	LOTE	EQUIPO	No.PARTE	DESCRIPCION	IMPUTACN./SERIE	CANT	UD	VR.UNITARIO	VR.TOTAL
1349749	BIALB VET		VACUNA CONTRA MOQ						
		12,00	C/U	40.607,06	487.284,72				
1214904	BIALB VET		VITAMINA A+E+D3+G						
		24,00	C/U	51.170,37	1.228.088,88				
1232317	BIALB VET		YODOPOVIDONA 10g+						
		3,00	C/U	137.127,68	411.383,04				
1328844	BIALB VET		LACTOBACILLUS SOB						
		1,00	C/U	113.733,03	113.733,03				
1342475	BIALB VET		ALCOHOL METILICO						
		1,00	C/U	55.916,39	55.916,39				
1298677	BIALB VET		SHAMPOO						
		24,00	C/U	35.580,34	853.928,16				
1236936	BIALB VET		GUANTES DE NITRIL						
		1,00	C/U	45.244,61	45.244,61				
1229110	BIALB VET		GASA BARNIZADA TA						
		1,00	BX	90.074,09	90.074,09				
1229921	BIALB VET		JERINGA PLASTICA						
		1,00	C/U	40.322,72	40.322,72				
1229548	BIALB VET		JERINGA 5CC CON A						
		1,00	BX	40.187,51	40.187,51				
2500356	BIALB VET		EQUIPO DE MACROGO						
		3,00	C/U	6.145,49	18.436,47				
2500342	BIALB VET		EQUIPO DE MACROGO						
		4,00	C/U	1.767,61	7.070,44				
2500253	BIALB VET		CINTA TELA ESPARA						
		1,00	RO	103.968,14	103.968,14				

EJERCITO NACIONAL DE COLOMBIA	ENTRADA DE BIENES POR CONCEPTO DE: EM Entr.mercancías	Doc. Material 5003887587-2026 MOVIMIENTO: 101

MATNR	LOTE	EQUIPO	No.PARTE	DESCRIPCION	IMPUTACN./SERIE	CANT	UD	VR.UNITARIO	VR.TOTAL
1276826	BIALB VET		TOALLAS DE PAPEL						
		1,00		PK 12.607,74	12.607,74				

JERCITO NACIONAL DE COLOMBIA

ENTRADA DE BIENES
POR CONCEPTO DE: EM Entr.mercancías

Doc. Material
5003887590-2026
MOVIMIENTO: 101

UNIDAD	NIT	CODIGO	ALMACEN	FECHA	CIUDAD
Batallón de ASPC No. 7	800130752-1	EB07	EW02	21.04.2026	Villavicencio, Meta

PROVEEDOR	NIT	CODIGO	No. PEDIDO	DESTINO
DIANA GIOVANNA YEPES RUBIO	0035261900		4200401085	BADO52

TRAZABILIDAD: FE-52844 / CONT 057 CENAC / PLAN 2026295000053537 / EM. MATERIAL DE SOSTENIMIENTO CANINO CONT 057 CENA

MATNR	LOTE/UBIC	EQUIPO	No.PARTE	DESCRIPCION	IMPUTACN./SERIE	CANT	UD	VR.UNITARIO	VR.TOTAL
1723426	BASDO SOS		DOG CHOW NUTRIPLU						
	01A01A01A	47,00	C/U	204.506,36	9.611.798,83				
	01A01A01A								
1227086	BASDO SOS		ALIMENTO HUMEDO E						
	01A01A01A	29,00	C/U	4.989,44	144.693,83				
	01A01A01A								
1227086	BASDO SOS		ALIMENTO HUMEDO E						
	01A01A01A	1,00	C/U	4.989,46	4.989,46				
	01A01A01A								

TOTALES 9.761.482,12

MONTO: NUEVE MILLONES SETECIENTOS SESENTA Y UN MIL CUATROCIENTOS OCHENTA Y DOS PESOS CON- DOCE /100 M.CTE

RECIBI

ALMACENISTA
POST-FIRMA

JERCITO NACIONAL DE COLOMBIA

ENTRADA DE BIENES
POR CONCEPTO DE: EM Entr.mercancías

Doc. Material
5003887625-2026
MOVIMIENTO: 101

JNIDAD	NIT	CODIGO	ALMACEN	FECHA	CIUDAD
Batallón de ASPC No. 7	800130752-1	EB07	EW02	21.04.2026	Villavicencio, Meta

PROVEEDOR	NIT	CODIGO	No. PEDIDO	DESTINO
DIANA GIOVANNA YEPES RUBIO	0035261900		4200401089	BASDO52

TRAZABILIDAD: FE-52856 / CONT 057 CENAC / PLAN 20262950000053547 / EM. MEDICAMENTOS VETERINARIOS CONT-057 CENAC

MATNR	LOTE/UBIC	EQUIPO	No.PARTE	DESCRIPCION	IMPUTACN./SERIE	CANT	UD	VR.UNITARIO	VR.TOTAL
1400015	BASDO VET 01A01A01A 01A01A01A	11,00	AMITRAZ 30g (3%) C/U	14.758,33	162.341,63				
1210293	BASDO VET 01A01A01A 01A01A01A	20,00	CLOTRIMAZOL+GENTA C/U	59.580,05	1.191.601,00				
1701921	BASDO VET	13,00	COUMAPHOS 1g JABO C/U	15.041,43	195.538,59				
1654079	BASDO VET	13,00	DEXTROSA5%+VITAMI AMP	38.468,64	500.092,32				
1709148	BASDO VET	13,00	DIFENHIDRAMINA CL C/U	33.326,12	433.239,56				
1237562	BASDO VET 01A01A01A 01A01A01A	12,00	FLURALANER 11.4MG TAB	144.296,35	1.731.556,20				
1245244	BASDO VET	11,00	PAMOATO DE PIRANT C/U	45.868,37	504.552,07				
1898470	BASDO VET	20,00	IRGASAN+TEXAPON C FCO	79.258,56	1.585.171,20				

TOTALES 6.539.461,31

MONTO: SEIS MILLONES QUINIENTOS TREINTA Y NUEVE MIL CUATROCIENTOS SESENTA Y UN PESOS CON- TREINTA Y UN /100 M.CTE

RECIBI

ALMACENISTA
POST-FIRMA

EJERCITO NACIONAL DE COLOMBIA				ENTRADA DE BIENES POR CONCEPTO DE: EM Entr.mercancías				Doc. Material 5003887625-2026 MOVIMIENTO: 101	
MATNR	LOTE	EQUIPO	No.PARTE	DESCRIPCION	IMPUTACN./SERIE	CANT	UD	VR.UNITARIO	VR.TOTAL
1229548	BASDO VET 01A01A01A 01A01A01A	4,00	JERINGA 5CC CON A BX	40.187,52	160.750,06				
1038598	BASDO VET	14,00	GUANTE/MANGA NO E C/U	4.974,58	69.644,13				
1038598	BASDO VET	1,00	GUANTE/MANGA NO E C/U	4.974,55	4.974,55				

JERCITO NACIONAL DE COLOMBIA

ENTRADA DE BIENES
POR CONCEPTO DE: EM Entr.mercancías

Doc. Material
5003887627-2026
MOVIMIENTO: 101

UNIDAD	NIT	CODIGO	ALMACEN	FECHA	CIUDAD
Batallón de ASPC No. 7	800130752-1	EB07	EW02	21.04.2026	Villavicencio, Meta

PROVEEDOR	NIT	CODIGO	No. PEDIDO	DESTINO
DIANA GIOVANNA YEPES RUBIO	0035261900		4200401107	GRULI-6

TRAZABILIDAD: FE-52834 / CONT 057 CENAC / PLAN 2026546008200033 / EM. MATERIAL DE SOSTENIMIENTO CANINO CONT 057 CENA

MATNR	LOTE/UBIC	EQUIPO	No.PARTE	DESCRIPCION	IMPUTACN./SERIE	CANT	UD	VR.UNITARIO	VR.TOTAL
1723426	GRULI SOS 01A01A01A 01A01A01A	22,00	DOG CHOW NUTRIPLU	C/U	204.506,36	4.499.139,88			
1723426	GRULI SOS 01A01A01A 01A01A01A	1,00	DOG CHOW NUTRIPLU	C/U	204.506,40	204.506,40			

TOTALES 4.703.646,28

MONTO: CUATRO MILLONES SETECIENTOS TRES MIL SEISCIENTOS CUARENTA Y SEIS PESOS CON- VEINTIOCHO /100 M.CTE

RECIBI

ALMACENISTA
POST-FIRMA

EJERCITO NACIONAL DE COLOMBIA

ENTRADA DE BIENES
POR CONCEPTO DE: EM Entr.mercancías

Doc. Material
5003887631-2026
MOVIMIENTO: 101

UNIDAD	NIT	CODIGO	ALMACEN	FECHA	CIUDAD
Batallón de ASPC No. 7	800130752-1	EB07	EW02	21.04.2026	Villavicencio, Meta

PROVEEDOR	NIT	CODIGO	No. PEDIDO	DESTINO
DIANA GIOVANNA YEPES RUBIO	0035261900		4200401111	GRULI-6

TRAZABILIDAD: FE-52847 / CONT 057 CENAC / PLAN 202654608198683 / EM. MEDICAMENTOS VETERINARIOS CONT-057 CENAC

MATNR	LOTE/UBIC	EQUIPO	No.PARTE	DESCRIPCION	IMPUTACN./SERIE	CANT	UD	VR.UNITARIO	VR.TOTAL
1210293	GRULI VET		CLOTRIMAZOL+GENTA						
	01A01A01A	4,00	C/U	59.580,05	238.320,20				
	01A01A01A								
1701921	GRULI VET		COUMAPHOS 1g JABO						
	01A01A01A	8,00	C/U	15.041,43	120.331,44				
	01A01A01A								
1400170	GRULI VET		FEBANTEL 450mg PI						
		8,00	C/U	67.835,14	542.681,12				
1237562	GRULI VET		FLURALANER 11.4MG						
	01A01A01A	8,00	TAB	144.296,35	1.154.370,80				
	01A01A01A								
1898470	GRULI VET		IRGASAN+TEXAPON C						
	01A01A01A	8,00	FCO	79.258,56	634.068,48				
	01A01A01A								
1214904	GRULI VET		VITAMINA A+E+D3+G						
	01A01A01A	9,00	C/U	51.170,37	460.533,33				
	01A01A01A								
1038598	GRULI VET		GUANTE/MANGA NO E						
	01A01A01A	8,00	C/U	4.974,58	39.796,65				
	01A01A01A								
1232337	GRULI VET		TERMOMETRO DIGITA						
		2,00	C/U	25.243,37	50.486,73				

TOTALES 3.265.832,09

MONTO: TRES MILLONES DOSCIENTOS SESENTA Y CINCO MIL OCHOCIENTOS TREINTA Y DOS PESOS CON- NUEVE /100 M.CTE

RECIBI

ALMACENISTA
POST-FIRMA

EJERCITO NACIONAL DE COLOMBIA				ENTRADA DE BIENES POR CONCEPTO DE: EM Entr.mercancías				Doc. Material 5003887631-2026 MOVIMIENTO: 101	
MATNR	LOTE	EQUIPO	No.PARTE	DESCRIPCION	IMPUTACN./SERIE	CANT	UD	VR.UNITARIO	VR.TOTAL
1232337	GRULI VET		TERMOMETRO DIGITA						
		1,00	C/U	25.243,34		25.243,34			

JERCITO NACIONAL DE COLOMBIA

ENTRADA DE BIENES
POR CONCEPTO DE: EM Entr.mercancias

Doc. Material
5003887790-2026
MOVIMIENTO: 101

UNIDAD	NIT	CODIGO	ALMACEN	FECHA	CIUDAD
Batallón de Infanteria No 21	800130752-1	EI21	EW02	17.04.2026	Granada. Meta

PROVEEDOR	NIT	CODIGO	No. PEDIDO	DESTINO
DIANA GIOVANNA YEPES RUBIO	0035261900		4200401094	BADRA32

TRAZABILIDAD: FACTURA FE052859 / 2026705006002853 / EM VIRT ALIM CAN BADRA32 / EM VIRTUAL CANINOS ALIM BADRA32 SV. CIFUEN

MATNR	LOTE/UBIC	EQUIPO	No.PARTE	DESCRIPCION	IMPUTACN./SERIE	CANT	UD	VR.UNITARIO	VR.TOTAL
1723426	PURBADRA32		DOG CHOW NUTRIPLU						
		65,00	C/U	204.506,36	13.292.913,27				
1227086	PURBADRA32		ALIMENTO HUMEDO E						
		25,00	C/U	4.989,44	124.736,06				
1227086	PURBADRA32		ALIMENTO HUMEDO E						
		1,00	C/U	4.989,51	4.989,51				

TOTALES 13.422.638,84

MONTO: TRECE MILLONES CUATROCIENTOS VEINTIDOS MIL SEISCIENTOS TREINTA Y OCHO PESOS CON- OCHENTA Y CUATRO /100 M.CTE

RECIBIDO

CP. Gaviria [illegible] José

ALMACENISTA
POST-FIRMA

Fecha: 21.04.2026 11:17:04 JOSEGAVL Pag. No. 1 / 1

Powered by CamScanner

Documento Financiero del Doc. de Materiales 5003887790/2026

DOCUMENTO No: 5000000377 / 2026	DEBITOS	CREDITOS
8374900100 Forrajes y Alimentos para animale	13.292.913,27	
2401010020 Bienes y Servicios Registrados.en Almacén		13.292.913,27
5111140250 Forrajes y Alimentos para Animale	13.292.913,27	
8915740010 Bienes almacenados para consumo		13.292.913,27
8374900100 Forrajes y Alimentos para animale	124.736,06	
2401010020 Bienes y Servicios Registrados.en Almacén		124.736,06
5111140250 Forrajes y Alimentos para Animale	124.736,06	
8915740010 Bienes almacenados para consumo		124.736,06
8374900100 Forrajes y Alimentos para animale	4.989,51	
2401010020 Bienes y Servicios Registrados.en Almacén		4.989,51
5111140250 Forrajes y Alimentos para Animale	4.989,51	
8915740010 Bienes almacenados para consumo		4.989,51
TOTALES:	26.845.277,68	26.845.277,68

Powered by CamScanner

EJERCITO NACIONAL DE COLOMBIA

ENTRADA DE BIENES
POR CONCEPTO DE: EM Entr.mercancias

Doc. Material
5003887840-2026
MOVIMIENTO: 101

UNIDAD	NIT	CODIGO	ALMACEN	FECHA	CIUDAD
Batallón de Infantería No 21	800130752-1	EI21	EW02	-17.04.2026	Granada, Meta

PROVEEDOR	NIT	CODIGO	No. PEDIDO	DESTINO
DIANA GIOVANNA YEPES RUBIO	0035261900		4200401101	BADRA32

TRAZABILIDAD: FACTURA FE052862 / 2026705006003143 / EM VIRT MEDIC CAN BADRA32 / EM VIRTUAL CANINOS MEDICAME BADRA32 SV. C

MATNR	LOTE/UBIC	EQUIPO	No.PARTE	DESCRIPCION	IMPUTACN./SERIE	CANT	UD	VR.UNITARIO	VR.TOTAL
1701921	MEDBADRA32		COUMAPHOS 1g JABO						
		16,00	C/U	15.041,43	240.662,89				
1142457	MEDBADRA32		DEXTROSA+ELECTRO+						
		4,00	C/U	6.340,75	25.363,00				
1400170	MEDBADRA32		FEBANTEL 450mg PI						
		16,00	C/U	67.835,14	1.085.362,24				
1237562	MEDBADRA32		FLURALANER 11.4MG						
		16,00	TAB	144.296,35	2.308.741,60				
2001358	MEDBADRA32		TRAMADOL HCl 50mg						
		4,00	AMP	3.158,18	12.632,72				
1043438	MEDBADRA32		VACUNA PARVOVIROS						
		16,00	C/U	46.994,39	751.910,24				
1214904	MEDBADRA32		VITAMINA A+E+D3+G						
		15,00	C/U	51.170,37	767.555,55				
1400130	MEDBADRA32		NEOMICINA+PREDNIS						
		17,00	C/U	18.033,87	306.575,79				

TOTALES **9.000.510,52**

MONTO: NUEVE MILLONES QUINIENTOS DIEZ PESOS CON- CINCUENTA Y DOS /100 M/CTE

RECIBI

ALMACENISTA
POST-FIRMA

Powered by CamScanner

EJERCITO NACIONAL DE COLOMBIA	ENTRADA DE BIENES POR CONCEPTO DE: EM Entr.mercancias	Doc. Material 5003887840-2026 MOVIMIENTO: 101

MATNR	LOTE	EQUIPO	No.PARTE	DESCRIPCION	IMPUTACN./SERIE	CANT	UD	VR.UNITARIO	VR.TOTAL
1298677	MEDBADRA32		SHAMPOO						
		16,00	C/U	35.580,34	569.285,44				
1142976	MEDBADRA32		VITAMINASB1+B2+B6						
		12,00	FCO	217.164,55	2.605.974,59				
1501328	MEDBADRA32		GUANTES NITRILO						
		2,00	C/U	46.235,13	92.470,26				
1691928	MEDBADRA32		COLLAR FIJO CANIN						
		2,00	C/U	67.428,89	134.857,78				
1360194	MEDBADRA32		BOLSA PLAST HERME						
		1,00	PK	18.472,99	18.472,99				
1229921	MEDBADRA32		JERINGA PLASTICA						
		2,00	C/U	40.322,72	80.645,44				

Powered by CamScanner

JERCITO NACIONAL DE COLOMBIA

ENTRADA DE BIENES
POR CONCEPTO DE: EM Entr.mercancias

Doc. Material
5003887863-2026
MOVIMIENTO: 101

UNIDAD	NIT	CODIGO	ALMACEN	FECHA	CIUDAD
Batallón de Infanteria No 21	800130752-1	EI21	EW02	17.04.2026	Granada. Meta

PROVEEDOR	NIT	CODIGO	No. PEDIDO	DESTINO
DIANA GIOVANNA YEPES RUBIO	0035261900		4200401106	BADRA31

TRAZABILIDAD: FACTURA FE052863 / 2026707005927033 / EM VIRT MEDIC CAN BADRA31 / EM VIRTUAL CANINOS MEDICAME BADRA31 CP. M

MATNR	LOTE/UBIC	EQUIPO	No.PARTE	DESCRIPCION	IMPUTACN./SERIE	CANT	UD	VR.UNITARIO	VR.TOTAL
1210293	MEDBADRA31		CLOTRIMAZOL+GENTA						
		16,00	C/U	59.580,05	953.280,80				
1701921	MEDBADRA31		COUMAPHOS 1g JABO						
	01A01A01A	18,00	C/U	15.041,43	270.745,74				
	01A01A01A								
1400170	MEDBADRA31		FEBANTEL 450mg PI						
	01A01A01A	16,00	C/U	67.835,14	1.085.362,24				
	01A01A01A								
1237562	MEDBADRA31		FLURALANER 11.4MG						
	01A01A01A	16,00	TAB	144.296,35	2.308.741,60				
	01A01A01A								
1214904	MEDBADRA31		VITAMINA A+E+D3+G						
	01A01A01A	16,00	C/U	51.170,37	818.725,92				
	01A01A01A								
1400015	MEDBADRA31		AMITRAZ 30g (3%)						
		18,00	C/U	14.758,33	265.649,94				
1298677	MEDBADRA31		SHAMPOO						
	01A01A01A	17,00	C/U	35.580,34	604.865,78				
	01A01A01A								
1691928	MEDBADRA31		COLLAR FIJO CANIN						
	01A01A01A	3,00	C/U	67.428,89	202.286,67				
	01A01A01A								

TOTALES 6.543.005,61

MONTO: SEIS MILLONES QUINIENTOS CUARENTA Y TRES MIL CINCO PESOS CON- SESENTA Y UN /100 M.CTE

RECIBI

CP. Gavino Londoño Jose

ALMACENISTA
POST-FIRMA

Fecha: 21.04.2026 11:39:11 JOSEGAVL Pag. No. 1 / 2

Powered by CamScanner

EJERCITO NACIONAL DE COLOMBIA	ENTRADA DE BIENES POR CONCEPTO DE: EM Entr.mercancias	Doc. Material 5003887863-2026 MOVIMIENTO: 101

MATNR	LOTE	EQUIPO	No.PARTE	DESCRIPCION	IMPUTACN./SERIE	CANT	UD	VR.UNITARIO	VR.TOTAL
1232337	MEDBADRA31		TERMOMETRO DIGITA						
		1,00	C/U	25.243,36	25.243,36				
2501170	MEDBADRA31		ROLLO GASA X 4CM						
		1,00	RO	8.103,56	8.103,56				

Powered by CamScanner

Documento Financiero del Doc. de Materiales 5003887863/2026

DOCUMENTO No: 5000000383 / 2026		DEBITOS	CREDITOS
8374900260	Medicamentos de uso Veterinario	953.280,80	
2401010020	Bienes y Servicios Registrados.en Almacén		953.280,80
5111140090	Medicamentos Uso Veterinario	953.280,80	
8915740010	Bienes almacenados para consumo		953.280,80
8374900260	Medicamentos de uso Veterinario	270.745,74	
2401010020	Bienes y Servicios Registrados.en Almacén		270.745,74
5111140090	Medicamentos Uso Veterinario	270.745,74	
8915740010	Bienes almacenados para consumo		270.745,74
8374900260	Medicamentos de uso Veterinario	1.085.362,24	
2401010020	Bienes y Servicios Registrados.en Almacén		1.085.362,24
5111140090	Medicamentos Uso Veterinario	1.085.362,24	
8915740010	Bienes almacenados para consumo		1.085.362,24
8374900260	Medicamentos de uso Veterinario	2.308.741,60	
2401010020	Bienes y Servicios Registrados.en Almacén		2.308.741,60
5111140090	Medicamentos Uso Veterinario	2.308.741,60	
8915740010	Bienes almacenados para consumo		2.308.741,60
8374900260	Medicamentos de uso Veterinario	818.725,92	
2401010020	Bienes y Servicios Registrados.en Almacén		818.725,92
5111140090	Medicamentos Uso Veterinario	818.725,92	
8915740010	Bienes almacenados para consumo		818.725,92
8374900260	Medicamentos de uso Veterinario	265.649,94	
2401010020	Bienes y Servicios Registrados.en Almacén		265.649,94
5111140090	Medicamentos Uso Veterinario	265.649,94	
8915740010	Bienes almacenados para consumo		265.649,94
8374900180	Elementos y accesorios de aseo	604.865,78	
2401010020	Bienes y Servicios Registrados.en Almacén		604.865,78
5111550010	Elementos de Aseo y lavanderia	604.865,78	
8915740010	Bienes almacenados para consumo		604.865,78
8374900210	Elementos y Accesorios para Arnes	202.286,67	
2401010020	Bienes y Servicios Registrados.en Almacén		202.286,67
5111140260	Elementos y Accesorios para Arnes	202.286,67	a
8915740010	Bienes almacenados para consumo		202.286,67
8374900260	Medicamentos de uso Veterinario	25.243,36	
2401010020	Bienes y Servicios Registrados.en Almacén		25.243,36
5111140090	Medicamentos Uso Veterinario	25.243,36	
8915740010	Bienes almacenados para consumo		25.243,36
8374900240	Materiales médico - quirúrgicos	8.103,56	
2401010020	Bienes y Servicios Registrados.en Almacén		8.103,56
5111140330	Material Quirúrgico	8.103,56	
8915740010	Bienes almacenados para consumo		8.103,56
	TOTALES:	13.086.011,22	13.086.011,22

Powered by CamScanner

JERCITO NACIONAL DE COLOMBIA	ENTRADA DE BIENES POR CONCEPTO DE: EM Entr.mercancias	Doc. Material 5003887856-2026 MOVIMIENTO: 101

JNIDAD	NIT	CODIGO	ALMACEN	FECHA	CIUDAD
Batallón de Infantoria No 21	800130752-1	EI21	EW02	17.04.2026	Granada. Meta

PROVEEDOR	NIT	CODIGO	No. PEDIDO	DESTINO
DIANA GIOVANNA YEPES RUBIO	0035261900		4200401103	BADRA31

TRAZABILIDAD: FACTURA FE052858 / 2026707005924283 / EM VIRT ALIM CAN BADRA31 / EM VIRTUAL CANINOS ALIM BADRA31 CP. MONCAD

MATNR	LOTE/UBIC	EQUIPO	No.PARTE	DESCRIPCION	IMPUTACN./SERIE	CANT	UD	VR.UNITARIO	VR.TOTAL
1723426	PURBADRA31		DOG CHOW NUTRIPLU						
	01A01A01A	47,00	C/U	204.506,36	9.611.798,83				
	01A01A01A								
1227086	PURBADRA31		ALIMENTO HUMEDO E						
	01A01A01A	29,00	C/U	4.989,44	144.693,83				
	01A01A01A								
1227086	PURBADRA31		ALIMENTO HUMEDO E						
	01A01A01A	1,00	C/U	4.989,46	4.989,46				
	01A01A01A								

TOTALES 9.761.482,12

MONTO: NUEVE MILLONES SETECIENTOS SESENTA Y UN MIL CUATROCIENTOS OCHENTA DOS PESOS CON- DOCE /100 M.CTE

RECIBI

Cp. Gavina Garcia José

ALMACENISTA

POST-FIRMA

Fecha: 21.04.2026 11:34:59 JOSEGAVL Pag. No. 1 / 1

Powered by CamScanner

Documento Financiero del Doc. de Materiales 5003887856/2026

DOCUMENTO No: 5000000381 / 2026		DEBITOS	CREDITOS
8374900100	Forrajes y Alimentos para animale	9.611.798,83	
2401010020	Bienes y Servicios Registrados.en Almacén		9.611.798,83
5111140250	Forrajes y Alimentos para Animale	9.611.798,83	
8915740010	Bienes almacenados para consumo		9.611.798,83
8374900100	Forrajes y Alimentos para animale	144.693,83	
2401010020	Bienes y Servicios Registrados.en Almacén		144.693,83
5111140250	Forrajes y Alimentos para Animale	144.693,83	
8915740010	Bienes almacenados para consumo		144.693,83
8374900100	Forrajes y Alimentos para animale	4.989,46	
2401010020	Bienes y Servicios Registrados.en Almacén		4.989,46
5111140250	Forrajes y Alimentos para Animale	4.989,46	
8915740010	Bienes almacenados para consumo		4.989,46
	TOTALES:	19.522.964,24	19.522.964,24

Powered by CamScanner

EJERCITO NACIONAL DE COLOMBIA

ENTRADA DE BIENES
POR CONCEPTO DE: EM Entr.mercancías

Doc. Material
5003887901-2026
MOVIMIENTO: 101

UNIDAD	NIT	CODIGO	ALMACEN	FECHA	CIUDAD
Batallón de ASPC No. 7	800130752-1	EB07	EW02	21.04.2026	Villavicencio, Meta

PROVEEDOR	NIT	CODIGO	No. PEDIDO	DESTINO
DIANA GIOVANNA YEPES RUBIO	0035261900		4200401113	BAACA-7

TRAZABILIDAD: FE-52840 / CONT 057 CENAC / PLAN 2026283008622923 / EM. MATERIAL DE SOSTENIMIENTO CANINO CONT 057 CENA

MATNR	LOTE/UBIC	EQUIPO	No.PARTE	DESCRIPCION	IMPUTACN./SERIE	CANT	UD	VR.UNITARIO	VR.TOTAL
1723426	BAACA SOS		DOG CHOW NUTRIPLU						
	01A01A01A	41,00	C/U	204.506,36	8.384.760,68				
	01A01A01A								
1227086	BAACA SOS		ALIMENTO HUMEDO E						
	01A01A01A	31,00	C/U	4.989,44	154.672,72				
	01A01A01A								

TOTALES 8.539.433,40

MONTO: OCHO MILLONES QUINIENTOS TREINTA Y NUEVE MIL CUATROCIENTOS TREINTA Y TRES PESOS CON- CUARENTA /100 M.CTE

RECIBI

ALMACENISTA
POST-FIRMA

JERCITO NACIONAL DE COLOMBIA

ENTRADA DE BIENES
POR CONCEPTO DE: EM Entr.mercancías

Doc. Material
5003887897-2026
MOVIMIENTO: 101

UNIDAD	NIT	CODIGO	ALMACEN	FECHA	CIUDAD
Batallón de ASPC No. 7	800130752-1	EB07	EW02	21.04.2026	Villavicencio, Meta

PROVEEDOR	NIT	CODIGO	No. PEDIDO	DESTINO
DIANA GIOVANNA YEPES RUBIO	0035261900		4200401115	BAACA-7

TRAZABILIDAD: FE-52849 / CONT 057 CENAC / PLAN 202683008623093 / EM. MEDICAMENTOS VETERINARIOS CONT-057 CENAC

MATNR	LOTE/UBIC	EQUIPO	No.PARTE	DESCRIPCION	IMPUTACN./SERIE	CANT	UD	VR.UNITARIO	VR.TOTAL
1237562	BAACA VET		FLURALANER 11.4MG						
	01A01A01A	14,00	TAB	144.296,35	2.020.148,90				
	01A01A01A								
1555592	BAACA VET		CLORURO DE SODIO						
	01A01A01A	31,00	BG	5.780,65	179.200,15				
	01A01A01A								
1231517	BAACA VET		VACUNA BORDETELLA						
		7,00	C/U	40.363,25	282.542,75				
1214904	BAACA VET		VITAMINA A+E+D3+G						
	01A01A01A	7,00	C/U	51.170,37	358.192,59				
	01A01A01A								
1336883	BAACA VET		KETOCONAZOL 2% CH						
	01A01A01A	7,00	FCO	98.020,41	686.142,87				
	01A01A01A								
1142976	BAACA VET		VITAMINASB1+B2+B6						
	01A01A01A	7,00	FCO	217.164,55	1.520.151,84				
	01A01A01A								
1691928	BAACA VET		COLLAR FIJO CANIN						
	01A01A01A	7,00	C/U	67.428,89	472.002,23				
	01A01A01A								
2500253	BAACA VET		CINTA TELA ESPARA						
	01A01A01A	1,00	RO	103.968,14	103.968,14				
	01A01A01A								

TOTALES 5.726.979,58

MONTO: CINCO MILLONES SETECIENTOS VEINTISEIS MIL NOVECIENTOS SETENTA Y NUEVE PESOS CON- CINCUENTA Y OCHO /100 M.CTE

RECIBI

ALMACENISTA
POST-FIRMA

EJERCITO NACIONAL DE COLOMBIA	ENTRADA DE BIENES POR CONCEPTO DE: EM Entr.mercancías	Doc. Material 5003887897-2026 MOVIMIENTO: 101

MATNR	LOTE	EQUIPO	No.PARTE	DESCRIPCION	IMPUTACN./SERIE	CANT	UD	VR.UNITARIO	VR.TOTAL
2500342	BAACA VET		EQUIPO DE MACROGO						
	01A01A01A	8,00	C/U	1.767,61	14.140,88				
	01A01A01A								
1236936	BAACA VET		GUANTES DE NITRIL						
	01A01A01A	1,00	C/U	45.244,61	45.244,61				
	01A01A01A								
1236936	BAACA VET		GUANTES DE NITRIL						
	01A01A01A	1,00	C/U	45.244,62	45.244,62				
	01A01A01A								

JERCITO NACIONAL DE COLOMBIA

ENTRADA DE BIENES
POR CONCEPTO DE: EM Entr.mercancías

Doc. Material
5003887632-2026
MOVIMIENTO: 101

UNIDAD	NIT	CODIGO	ALMACEN	FECHA	CIUDAD
Batallón de ASPC No. 7	800130752-1	EB07	EW02	21.04.2026	Villavicencio, Meta

PROVEEDOR	NIT	CODIGO	No. PEDIDO	DESTINO
DIANA GIOVANNA YEPES RUBIO	0035261900		4200401116	BIAVA-30

TRAZABILIDAD: FE-52839 / CONT 057 CENAC / PLAN 2026296007762743 / EM. MATERIAL DE SOSTENIMIENTO CANINO CONT 057 CENA

MATNR	LOTE/UBIC	EQUIPO	No.PARTE	DESCRIPCION	IMPUTACN./SERIE	CANT	UD	VR.UNITARIO	VR.TOTAL
1723426	BIAVA SOST		DOG CHOW NUTRIPLU						
	01A01A01A	35,00	C/U	204.506,36	7.157.722,53				
	01A01A01A								
1227086	BIAVA SOST		ALIMENTO HUMEDO E						
	01A01A01A	31,00	C/U	4.989,44	154.672,72				
	01A01A01A								
1227086	BIAVA SOST		ALIMENTO HUMEDO E						
	01A01A01A	1,00	C/U	4.989,43	4.989,43				
	01A01A01A								

TOTALES 7.317.384,68

MONTO: SIETE MILLONES TRESCIENTOS DIECISIETE MIL TRESCIENTOS OCHENTA Y CUATRO PESOS CON- SESENTA Y OCHO /100 M.CTE

RECIBI

ALMACENISTA
POST-FIRMA

JERCITO NACIONAL DE COLOMBIA

ENTRADA DE BIENES
POR CONCEPTO DE: EM Entr.mercancías

Doc. Material
5003887695-2026
MOVIMIENTO: 101

JNIDAD	NIT	CODIGO	ALMACEN	FECHA	CIUDAD
Batallón de ASPC No. 7	800130752-1	EB07	EW02	21.04.2026	Villavicencio, Meta

PROVEEDOR	NIT	CODIGO	No. PEDIDO	DESTINO
DIANA GIOVANNA YEPES RUBIO	0035261900		4200401119	BIAVA-30

TRAZABILIDAD: FE-52853 / CONT 057 CENAC / PLAN 2026296007763433 / EM. MEDICAMENTOS VETERINARIOS CONT-057 CENAC

MATNR	LOTE/UBIC	EQUIPO	No.PARTE	DESCRIPCION	IMPUTACN./SERIE	CANT	UD	VR.UNITARIO	VR.TOTAL
1210293	BIAVA VET		CLOTRIMAZOL+GENTA						
	01A01A01A	12,00	C/U	59.580,05	714.960,60				
	01A01A01A								
1701921	BIAVA VET		COUMAPHOS 1g JABO						
	01A01A01A	12,00	C/U	15.041,43	180.497,16				
	01A01A01A								
1245360	BIAVA VET		COLOFONIA + PARAF						
	01A01A01A	3,00	C/U	95.171,73	285.515,19				
	01A01A01A								
1709158	BIAVA VET		GUAYACOLATO GLICE						
		10,00	C/U	71.146,93	711.469,30				
1316894	BIAVA VET		OMEPRAZOL 40 MG A						
		17,00	BX	5.974,63	101.568,71				
1555592	BIAVA VET		CLORURO DE SODIO						
	01A01A01A	24,00	BG	5.780,65	138.735,60				
	01A01A01A								
1349749	BIAVA VET		VACUNA CONTRA MOQ						
	01A01A01A	12,00	C/U	40.607,06	487.284,72				
	01A01A01A								
1214904	BIAVA VET		VITAMINA A+E+D3+G						
	01A01A01A	10,00	C/U	51.170,37	511.703,70				
	01A01A01A								

TOTALES 4.910.396,53

MONTO: CUATRO MILLONES NOVECIENTOS DIEZ MIL TRESCIENTOS NOVENTA Y SEIS PESOS CON- CINCUENTA Y TRES /100 M.CTE

RECIBI

ALMACENISTA
POST-FIRMA

EJERCITO NACIONAL DE COLOMBIA	ENTRADA DE BIENES POR CONCEPTO DE: EM Entr.mercancías	Doc. Material 5003887695-2026 MOVIMIENTO: 101

MATNR	LOTE	EQUIPO	No.PARTE	DESCRIPCION	IMPUTACN./SERIE	CANT	UD	VR.UNITARIO	VR.TOTAL
1238660	BIAVA VET		GENTAMICINA+DEXAM						
		10,00	C/U	10.574,46	105.744,60				
1298677	BIAVA VET		SHAMPOO						
	01A01A01A	10,00	C/U	35.580,34	355.803,40				
	01A01A01A								
1142976	BIAVA VET		VITAMINASB1+B2+B6						
		4,00	FCO	217.164,55	868.658,20				
1691928	BIAVA VET		COLLAR FIJO CANIN						
		4,00	C/U	67.428,89	269.715,56				
2584140	BIAVA VET		EQUIPO TRANSFUSIO						
		13,00	C/U	5.373,94	69.861,22				
2500342	BIAVA VET		EQUIPO DE MACROGO						
	01A01A01A	36,00	C/U	1.767,61	63.633,96				
	01A01A01A								
1236936	BIAVA VET		GUANTES DE NITRIL						
	01A01A01A	1,00	C/U	45.244,61	45.244,61				
	01A01A01A								

JERCITO NACIONAL DE COLOMBIA	ENTRADA DE BIENES POR CONCEPTO DE: EM Entr.mercancias	Doc. Material 5003887926-2026 MOVIMIENTO: 101

UNIDAD	NIT	CODIGO	ALMACEN	FECHA	CIUDAD
Batallón de Infanteria No 21	800130752-1	EI21	EW02	17.04.2026	Granada. Meta

PROVEEDOR	NIT	CODIGO	No. PEDIDO	DESTINO
DIANA GIOVANNA YEPES RUBIO	0035261900		4200401124	BIDEH04

TRAZABILIDAD: FACTURA FE052833 / PLAN INV 0011367 / EM VIRT ALIM CAN BIDEH04 / EM VIRTUAL CANINOS ALIM BIDEH04 SS. BARRER

MATNR	LOTE/UBIC	EQUIPO	No.PARTE	DESCRIPCION	IMPUTACN./SERIE	CANT	UD	VR.UNITARIO	VR.TOTAL
1723426	PURBIDEH04		DOG CHOW NUTRIPLU						
	01A01A01A	11,00	C/U	204.506,36	2.249.569,94				
	01A01A01A								
1400132	PURBIDEH04		COMIDA HUMEDA PAR						
		14,00	C/U	12.725,08	178.151,06				
1400132	PURBIDEH04		COMIDA HUMEDA PAR						
		1,00	C/U	12.725,16	12.725,16				

TOTALES 2.440.446,16

MONTO: DOS MILLONES CUATROCIENTOS CUARENTA MIL CUATROCIENTOS CUARENTA Y SEIS PESOS CON- DIECISEIS /100 M.CTE

RECIBI

CP. Gavirá Condeño José

ALMACENISTA

POST-FIRMA

Fecha: 21.04.2026 11:58:25 JOSEGAVL Pag. No. 1 / 1

Powered by CamScanner

JERCITO NACIONAL DE COLOMBIA	ENTRADA DE BIENES POR CONCEPTO DE: EM Entr.mercancias	Doc. Material 5003887890-2026 MOVIMIENTO: 101

UNIDAD	NIT	CODIGO	ALMACEN	FECHA	CIUDAD
Batallón de Infanteria No 21	800130752-1	EI21	EW02	17.04.2026	Granada. Meta

PROVEEDOR	NIT	CODIGO	No. PEDIDO	DESTINO
DIANA GIOVANNA YEPES RUBIO	0035261900		4200401126	BIDEH04

TRAZABILIDAD: FACTURA FE052845 / PLAN INV 0011364 / EM VIRT MEDIC CAN BIDEH04 / EM VIRTUAL CANINOS MEDICAME BIDEH04 SS. B

MATNR	LOTE/UBIC	EQUIPO	No.PARTE	DESCRIPCION	IMPUTACN./SERIE	CANT	UD	VR.UNITARIO	VR.TOTAL
1191640	MEDBIDEH04	2,00	SULFAMETAZINA 250 FCO	70.954,51	141.909,02				
1232317	MEDBIDEH04	3,00	YODOPOVIDONA 10g+ C/U	134.914,67	404.744,01				
1229447	MEDBIDEH04	3,00	ACUOSO TRITICUM V BX	134.147,31	402.441,93				
1772942	MEDBIDEH04	5,00	CIPERMETRINA 150g FCO	77.907,44	389.537,20				
1141267	MEDBIDEH04	6,00	PENICILINA G BENZ C/U	39.686,60	238.119,60				
1036598	MEDBIDEH04	11,00	GUANTE/MANGA NO E C/U	4.974,58	54.720,39				
1038598	MEDBIDEH04	1,00	GUANTE/MANGA NO E C/U	4.974,57	4.974,57				

TOTALES 1.636.446,72

MONTO: UN MILLÓN SEISCIENTOS TREINTA Y SEIS MIL CUATROCIENTOS CUARENTA Y SEIS PESOS CON- SETENTA Y DOS /100 M.CTE

RECIBI

CP. Gavina Cordoño José

ALMACENISTA
POST-FIRMA

Fecha: 21.04.2026 11:53:02 JOSEGAVL Pag. No. 1 / 1

Powered by CamScanner

Documento Financiero del Doc. de Materiales 5003887890/2026

DOCUMENTO No: 5000000388 / 2026		DEBITOS	CREDITOS
8374900260	Medicamentos de uso Veterinario	141.909,02	
2401010020	Bienes y Servicios Registrados.en Almacén		141.909,02
5111140090	Medicamentos Uso Veterinario	141.909,02	
8915740010	Bienes almacenados para consumo		141.909,02
8374900260	Medicamentos de uso Veterinario	404.744,01	
2401010020	Bienes y Servicios Registrados.en Almacén		404.744,01
5111140090	Medicamentos Uso Veterinario	404.744,01	
8915740010	Bienes almacenados para consumo		404.744,01
8374900260	Medicamentos de uso Veterinario	402.441,93	
2401010020	Bienes y Servicios Registrados.en Almacén		402.441,93
5111140090	Medicamentos Uso Veterinario	402.441,93	
8915740010	Bienes almacenados para consumo		402.441,93
8374900260	Medicamentos de uso Veterinario	389.537,20	
2401010020	Bienes y Servicios Registrados.en Almacén		389.537,20
5111140090	Medicamentos Uso Veterinario	389.537,20	
8915740010	Bienes almacenados para consumo		389.537,20
8374900260	Medicamentos de uso Veterinario	238.119,60	
2401010020	Bienes y Servicios Registrados.en Almacén		238.119,60
5111140090	Medicamentos Uso Veterinario	238.119,60	
8915740010	Bienes almacenados para consumo		238.119,60
8374900260	Medicamentos de uso Veterinario	54.720,39	
2401010020	Bienes y Servicios Registrados.en Almacén		54.720,39
5111140090	Medicamentos Uso Veterinario	54.720,39	
8915740010	Bienes almacenados para consumo		54.720,39
8374900260	Medicamentos de uso Veterinario	4.974,57	
2401010020	Bienes y Servicios Registrados.en Almacén		4.974,57
5111140090	Medicamentos Uso Veterinario	4.974,57	
8915740010	Bienes almacenados para consumo		4.974,57
	TOTALES:	3.272.893,44	3.272.893,44

Powered by CamScanner

JERCITO NACIONAL DE COLOMBIA

ENTRADA DE BIENES
POR CONCEPTO DE: EM Entr.mercancías

Doc. Material
5003887699-2026
MOVIMIENTO: 101

UNIDAD	NIT	CODIGO	ALMACEN	FECHA	CIUDAD
Batallón de ASPC No. 7	800130752-1	EB07	EW02	21.04.2026	Villavicencio, Meta

PROVEEDOR	NIT	CODIGO	No. PEDIDO	DESTINO
DIANA GIOVANNA YEPES RUBIO	0035261900		4200401127	BIGOH-29

TRAZABILIDAD: FE-52843 / CONT 057 CENAC / PLAN 202629400051177 / EM. MATERIAL DE SOSTENIMIENTO CANINO CONT 057 CENA

MATNR	LOTE/UBIC	EQUIPO	No.PARTE	DESCRIPCION	IMPUTACN./SERIE	CANT	UD	VR.UNITARIO	VR.TOTAL
1227086	BIGOH SOST		ALIMENTO HUMEDO E						
	01A01A01A	29,00	C/U	4.989,44	144.693,83				
	01A01A01A								
1723426	BIGOH SOST		DOG CHOW NUTRIPLU						
	01A01A01A	47,00	C/U	204.506,36	9.611.798,83				
	01A01A01A								
1227086	BIGOH SOST		ALIMENTO HUMEDO E						
	01A01A01A	1,00	C/U	4.989,46	4.989,46				
	01A01A01A								

TOTALES 9.761.482,12

MONTO: NUEVE MILLONES SETECIENTOS SESENTA Y UN MIL CUATROCIENTOS OCHENTA Y DOS PESOS CON- DOCE /100 M.CTE

RECIBI

ALMACENISTA
POST-FIRMA

JERCITO NACIONAL DE COLOMBIA

ENTRADA DE BIENES
POR CONCEPTO DE: EM Entr.mercancías

Doc. Material
5003887714-2026
MOVIMIENTO: 101

UNIDAD	NIT	CODIGO	ALMACEN	FECHA	CIUDAD
Batallón de ASPC No. 7	800130752-1	EB07	EW02	21.04.2026	Villavicencio, Meta

PROVEEDOR	NIT CODIGO	No. PEDIDO	DESTINO
DIANA GIOVANNA YEPES RUBIO	0035261900	4200401128	BIGOH-29

TRAZABILIDAD: FE-52857 / CONT 057 CENAC / PLAN 2026294000051147 / EM. MEDICAMENTOS VETERINARIOS CONT-057 CENAC

MATNR	LOTE/UBIC	EQUIPO	No.PARTE	DESCRIPCION	IMPUTACN./SERIE	CANT	UD	VR.UNITARIO	VR.TOTAL
1210293	BIGOH VET		CLOTRIMAZOL+GENTA						
	01A01A01A	8,00	C/U	59.580,05	476.640,40				
	01A01A01A								
1701921	BIGOH VET		COUMAPHOS 1g JABO						
	01A01A01A	10,00	C/U	15.041,43	150.414,30				
	01A01A01A								
1400170	BIGOH VET		FEBANTEL 450mg PI						
	01A01A01A	4,00	C/U	67.835,14	271.340,56				
	01A01A01A								
1237562	BIGOH VET		FLURALANER 11.4MG						
	01A01A01A	16,00	TAB	144.296,35	2.308.741,60				
	01A01A01A								
1214904	BIGOH VET		VITAMINA A+E+D3+G						
	01A01A01A	9,00	C/U	51.170,37	460.533,33				
	01A01A01A								
1400130	BIGOH VET		NEOMICINA+PREDNIS						
		8,00	C/U	18.033,87	144.270,96				
1298677	BIGOH VET		SHAMPOO						
	01A01A01A	9,00	C/U	35.580,34	320.223,06				
	01A01A01A								
1142976	BIGOH VET		VITAMINASB1+B2+B6						
	01A01A01A	10,00	FCO	217.164,55	2.171.645,49				
	01A01A01A								

TOTALES 6.540.977,54

MONTO: SEIS MILLONES QUINIENTOS CUARENTA MIL NOVECIENTOS SETENTA Y SIETE PESOS CON- CINCUENTA Y CUATRO /100 M.CTE

RECIBI

ALMACENISTA
POST-FIRMA

EJERCITO NACIONAL DE COLOMBIA				ENTRADA DE BIENES POR CONCEPTO DE: EM Entr.mercancías				Doc. Material 5003887714-2026 MOVIMIENTO: 101	
MATNR	LOTE	EQUIPO	No.PARTE	DESCRIPCION	IMPUTACN./SERIE	CANT	UD	VR.UNITARIO	VR.TOTAL
1901328	BIGOH VET		GUANTES NITRILO						
		2,00	C/U	46.235,13	92.470,26				
1691928	BIGOH VET		COLLAR FIJO CANIN						
	01A01A01A	1,00	C/U	67.428,91	67.428,91				
	01A01A01A								
1229921	BIGOH VET		JERINGA PLASTICA						
	01A01A01A	1,00	C/U	40.322,72	40.322,72				
	01A01A01A								
1360194	BIGOH VET		BOLSA PLAST HERME .						
		2,00	PK	18.472,98	36.945,95				

EJERCITO NACIONAL DE COLOMBIA

ENTRADA DE BIENES
POR CONCEPTO DE: EM Entr.mercancías

Doc. Material
5003888076-2026
MOVIMIENTO: 101

UNIDAD	NIT	CODIGO	ALMACEN	FECHA	CIUDAD
Batallón de Infanteria No 21	800130752-1	EI21	EW02	17.04.2026	Granada. Meta

PROVEEDOR	NIT	CODIGO	No. PEDIDO	DESTINO
DIANA GIOVANNA YEPES RUBIO	0035261900		4200401129	BIVAR21

TRAZABILIDAD: FACT. FE052841 / SOSTEN. CANINOS / CONTRATO No. 057 / CONTARO No. 057 SOSTENIMIENTO CANINOS ACT R 408805

MATNR	LOTE/UBIC	EQUIPO	No.PARTE	DESCRIPCION	IMPUTACN./SERIE	CANT	UD	VR.UNITARIO	VR.TOTAL
1723426	SOSTEBIVAR			DOG CHOW NUTRIPLU					
	01A01A01A	47,00		C/U	204.506,36				9.611.798,83
	01A01A01A								
1227086	SOSTEBIVAR			ALIMENTO HUMEDO E					
	01A01A01A	29,00		C/U	4.989,44				144.693,83
	01A01A01A								
1227086	SOSTEBIVAR			ALIMENTO HUMEDO E					
	01A01A01A	1,00		C/U	4.989,46				4.989,46
	01A01A01A								

TOTALES 9.761.482,12

MONTO: NUEVE MILLONES SETECIENTOS SESENTA Y UN MIL CUATROCIENTOS OCHENTA Y DOS PESOS CON- DOCE /100 M.CTE

RECIBI

ALMACENISTA
POST-FIRMA
JOSEGAVL

EJERCITO NACIONAL DE COLOMBIA

ENTRADA DE BIENES
POR CONCEPTO DE: EM Entr.mercancias

Doc. Material
5003888077-2026
MOVIMIENTO: 101

UNIDAD	NIT	CODIGO	ALMACEN	FECHA	CIUDAD
Batallón de Infanteria No 21	800130752-1	EI21	EW02	17.04.2026	Granada. Meta

PROVEEDOR	NIT	CODIGO	No. PEDIDO	DESTINO
DIANA GIOVANNA YEPES RUBIO	0035261900		4200401130	BIVAR21

TRAZABILIDAD: FACT. FE052854 / PF. MEDICAMENTOS / CONTRATO No. 057 / CONTARO No. 057 SOSTENIMIENTO CANINOS ACT R 408826

MATNR	LOTE/UBIC	EQUIPO	No.PARTE	DESCRIPCION	IMPUTACN./SERIE	CANT	UD	VR.UNITARIO	VR.TOTAL
1400015	MED.EBIVAR		AMITRAZ 30g (3%)						
	01A01A01A	11,00	C/U	14.758,33	162.341,63				
	01A01A01A								
1210293	MED.EBIVAR		CLOTRIMAZOL+GENTA						
	01A01A01A	20,00	C/U	59.580,05	1.191.601,00				
	01A01A01A								
1701921	MED.EBIVAR		COUMAPHOS 1g' JABO						
	01A01A01A	13,00	C/U	15.041,43	195.538,59				
	01A01A01A								
1654079	MED.EBIVAR		DEXTROSA5%+VITAMI						
		13,00	AMP	38.468,64	500.092,32				
1709148	MED.EBIVAR		DIFENHIDRAMINA CL						
		13,00	C/U	33.326,12	433.239,56				
1237562	MED.EBIVAR		FLURALANER 11.4MG						
	01A01A01A	12,00	TAB	144.296,35	1.731.556,20				
	01A01A01A								
1245244	MED.EBIVAR		PAMOATO DE PIRANT						
		10,00	C/U	45.868,37	458.683,70				
1898470	MED.EBIVAR		IRGASAN+TEXAPON C						
		20,00	FCO	79.258,56	1.585.171,20				

TOTALES 6.539.461,31

MONTO: SEIS MILLONES QUINIENTOS TREINTA Y NUEVE MIL CUATROCIENTOS SESENTA Y UN PESOS CON- TREINTA Y UN /100 M.CTE

RECIBI

ALMACENISTA
POST-FIRMA

JOSEGAVL

EJERCITO NACIONAL DE COLOMBIA				ENTRADA DE BIENES POR CONCEPTO DE: EM Entr.mercancías				Doc. Material 5003888077-2026 MOVIMIENTO: 101	
MATNR	LOTE	EQUIPO	No.PARTE	DESCRIPCION	IMPUTACN./SERIE	CANT	UD	VR.UNITARIO	VR.TOTAL
1038598	MED.EBIVAR		GUANTE/MANGA NO E						
	01A01A01A	15,00	C/U	4.974,58				74.618,71	
	01A01A01A								
1229548	MED.EBIVAR		JERINGA 5CC CON A						
		4,00	BX	40.187,52				160.750,06	
1245244	MED.EBIVAR		PAMOATO DE PIRANT						
		1,00	C/U	45.868,34				45.868,34	

JERCITO NACIONAL DE COLOMBIA

ENTRADA DE BIENES
POR CONCEPTO DE: EM Entr.mercancías

Doc. Material
5003887719-2026
MOVIMIENTO: 101

UNIDAD	NIT	CODIGO	ALMACEN	FECHA	CIUDAD
Batallón de ASPC No. 7	800130752-1	EB07	EW02	21.04.2026	Villavicencio, Meta

PROVEEDOR	NIT CODIGO	No. PEDIDO	DESTINO
DIANA GIOVANNA YEPES RUBIO	0035261900	4200401131	BITER-7

TRAZABILIDAD: FE-52837 / CONT 057 CENAC / PLAN 00003749 / EM. MATERIAL DE SOSTENIMIENTO CANINO CONT 057 CENA

MATNR	LOTE/UBIC	EQUIPO	No.PARTE	DESCRIPCION	IMPUTACN./SERIE	CANT	UD	VR.UNITARIO	VR.TOTAL
1608533	BITER SOS			ALIMENTO CONCENTR					
		4,00		BU	217.562,13			870.248,53	
1904023	BITER SOS			ALIMENTO HUMEDO P					
		8,00		C/U	16.140,86			129.126,90	
1904023	BITER SOS			ALIMENTO HUMEDO P					
		1,00		C/U	16.140,83			16.140,83	

TOTALES 1.015.516,26

MONTO: UN MILLÓN QUINCE MIL QUINIENTOS DIECISEIS PESOS CON- VEINTISEIS /100 M.CTE

RECIBI

ALMACENISTA
POST-FIRMA

JERCITO NACIONAL DE COLOMBIA

ENTRADA DE BIENES
POR CONCEPTO DE: EM Entr.mercancías

Doc. Material
5003887720-2026
MOVIMIENTO: 101

UNIDAD	NIT	CODIGO	ALMACEN	FECHA	CIUDAD
Batallón de ASPC No. 7	800130752-1	EB07	EW02	21.04.2026	Villavicencio, Meta

PROVEEDOR	NIT	CODIGO	No. PEDIDO	DESTINO
DIANA GIOVANNA YEPES RUBIO	0035261900		4200401132	BITER-7

TRAZABILIDAD: FE-52850 / CONT 057 CENAC / PLAN 00003750 / EM. MEDICAMENTOS VETERINARIOS CONT-057 CENAC

MATNR	LOTE/UBIC	EQUIPO	No.PARTE	DESCRIPCION	IMPUTACN./SERIE	CANT	UD	VR.UNITARIO	VR.TOTAL
1212528	BITER VET		ACIDO HIPOCLOROSO						
		1,00	C/U	43.885,90	43.885,90				
1210293	BITER VET		CLOTRIMAZOL+GENTA						
	01A01A01A	1,00	C/U	59.580,05	59.580,05				
	01A01A01A								
1701921	BITER VET		COUMAPHOS 1g JABO						
	01A01A01A	2,00	C/U	15.041,43	30.082,86				
	01A01A01A								
1400170	BITER VET		FEBANTEL 450mg PI						
	01A01A01A	2,00	C/U	67.835,14	135.670,28				
	01A01A01A								
1237562	BITER VET		FLURALANER 11.4MG						
	01A01A01A	2,00	TAB	144.296,35	288.592,70				
	01A01A01A								
1555592	BITER VET		CLORURO DE SODIO						
	01A01A01A	1,00	BG	5.713,05	5.713,05				
	01A01A01A								
1221623	BITER VET		VACUNA CONTRA RAB						
		1,00	C/U	17.042,36	17.042,36				
1349749	BITER VET		VACUNA CONTRA MOQ						
	01A01A01A	1,00	C/U	40.607,06	40.607,06				
	01A01A01A								

TOTALES 680.392,83

MONTO: SEISCIENTOS OCHENTA MIL TRESCIENTOS NOVENTA Y DOS PESOS CON- OCHENTA Y TRES /100 M.CTE

RECIBI

ALMACENISTA
POST-FIRMA

EJERCITO NACIONAL DE COLOMBIA	ENTRADA DE BIENES POR CONCEPTO DE: EM Entr.mercancías	Doc. Material 5003887720-2026 MOVIMIENTO: 101

MATNR	LOTE	EQUIPO	No.PARTE	DESCRIPCION	IMPUTACN./SERIE	CANT	UD	VR.UNITARIO	VR.TOTAL
1298677	BITER VET		SHAMPOO						
	01A01A01A	1,00	C/U	35.580,34	35.580,34				
	01A01A01A								
1038598	BITER VET		GUANTE/MANGA NO E						
	01A01A01A	2,00	C/U	4.974,58	9.949,16				
	01A01A01A								
1563665	BITER VET		CUCHILLA - PARA B						
		1,00	BX	2.050,29	2.050,29				
2500342	BITER VET		EQUIPO DE MACROGO						
	01A01A01A	2,00	C/U	1.767,61	3.535,22				
	01A01A01A								
2501170	BITER VET		ROLLO GASA X 4CM						
		1,00	RO	8.103,56	8.103,56				

JERCITO NACIONAL DE COLOMBIA

ENTRADA DE BIENES
POR CONCEPTO DE: EM Entr.mercancías

Doc. Material
5003887769-2026
MOVIMIENTO: 101

UNIDAD	NIT	CODIGO	ALMACEN	FECHA	CIUDAD
Batallón de ASPC No. 7	800130752-1	EB07	EW02	21.04.2026	Villavicencio, Meta

PROVEEDOR	NIT CODIGO	No. PEDIDO	DESTINO
DIANA GIOVANNA YEPES RUBIO	0035261900	4200401133	BAMMA4

TRAZABILIDAD: FE-52838 / CONT 057 CENAC / PLAN 2026820000035977 / EM. MATERIAL DE SOSTENIMIENTO CANINO CONT 057 CENA

MATNR	LOTE/UBIC	EQUIPO	No.PARTE	DESCRIPCION	IMPUTACN./SERIE	CANT	UD	VR.UNITARIO	VR.TOTAL
1723426	BMMA4 SOS		DOG CHOW NUTRIPLU						
	01A01A01A	11,00	C/U	204.506,36	2.249.569,94				
	01A01A01A								
1227086	BMMA4 SOS		ALIMENTO HUMEDO E						
	01A01A01A	37,00	C/U	4.989,44	184.609,37				
	01A01A01A								
1227086	BMMA4 SOS		ALIMENTO HUMEDO E						
	01A01A01A	1,00	C/U	4.989,37	4.989,37				
	01A01A01A								

TOTALES 2.439.168,68

MONTO: DOS MILLONES CUATROCIENTOS TREINTA Y NUEVE MIL CIENTO SESENTA Y OCHO PESOS CON- SESENTA Y OCHO /100 M.CTE

RECIBI

ALMACENISTA
POST-FIRMA

JERCITO NACIONAL DE COLOMBIA

ENTRADA DE BIENES
POR CONCEPTO DE: EM Entr.mercancías

Doc. Material
5003887772-2026
MOVIMIENTO: 101

UNIDAD	NIT	CODIGO	ALMACEN	FECHA	CIUDAD
Batallón de ASPC No. 7	800130752-1	EB07	EW02	21.04.2026	Villavicencio, Meta

PROVEEDOR	NIT	CODIGO	No. PEDIDO	DESTINO
DIANA GIOVANNA YEPES RUBIO	0035261900		4200401134	BAMMA4

TRAZABILIDAD: FE-52851 / CONT 057 CENAC / PLAN 2026820000035947 / EM. MEDICAMENTOS VETERINARIOS CONT-057 CENAC

MATNR	LOTE/UBIC	EQUIPO	No.PARTE	DESCRIPCION	IMPUTACN./SERIE	CANT	UD	VR.UNITARIO	VR.TOTAL
1210293	BMMA4 VET 01A01A01A 01A01A01A	3,00	CLOTRIMAZOL+GENTA C/U	59.580,05	178.740,15				
1701921	BMMA4 VET 01A01A01A 01A01A01A	3,00	COUMAPHOS 1g JABO C/U	15.041,43	45.124,29				
1142457	BMMA4 VET	2,00	DEXTROSA+ELECTRO+ C/U	6.340,75	12.681,50				
1400170	BMMA4 VET 01A01A01A 01A01A01A	4,00	FEBANTEL 450mg PI C/U	67.835,14	271.340,56				
1237562	BMMA4 VET 01A01A01A 01A01A01A	4,00	FLURALANER 11.4MG TAB	144.296,35	577.185,40				
1214904	BMMA4 VET 01A01A01A 01A01A01A	2,00	VITAMINA A+E+D3+G C/U	51.170,37	102.340,74				
1336883	BMMA4 VET	3,00	KETOCONAZOL 2% CH FCO	98.020,41	294.061,23				
1223835	BMMA4 VET	2,00	SUPLEMENTO MULTIV TRR	45.324,88	90.649,76				

TOTALES 1.631.256,37

MONTO: UN MILLÓN SEISCIENTOS TREINTA Y UN MIL DOSCIENTOS CINCUENTA Y SEIS PESOS CON- TREINTA Y SIETE /100 M.CTE

RECIBI

ALMACENISTA
POST-FIRMA

MATNR	LOTE	EQUIPO	No.PARTE	DESCRIPCION	IMPUTACN./SERIE	CANT	UD	VR.UNITARIO	VR.TOTAL
1038598	BMMA4 VET		GUANTE/MANGA NO E						
	01A01A01A	7,00	C/U	4.974,58	34.822,07				
	01A01A01A								
2501170	BMMA4 VET		ROLLO GASA X 4CM						
	01A01A01A	2,00	RO	8.103,56	16.207,12				
	01A01A01A								
2501170	BMMA4 VET		ROLLO GASA X 4CM						
	01A01A01A	1,00	RO	8.103,55	8.103,55				
	01A01A01A								

JERCITO NACIONAL DE COLOMBIA

ENTRADA DE BIENES
POR CONCEPTO DE: EM Entr.mercancías

Doc. Material
5003887794-2026
MOVIMIENTO: 101

UNIDAD	NIT	CODIGO	ALMACEN	FECHA	CIUDAD
Batallón de ASPC No. 7	800130752-1	EB07	EW02	21.04.2026	Villavicencio, Meta

PROVEEDOR	NIT	CODIGO	No. PEDIDO	DESTINO
DIANA GIOVANNA YEPES RUBIO	0035261900		4200401135	GMAD4

TRAZABILIDAD: FE-52835 / CONT 057 CENAC / PLAN 2026820000035947 / EM. MATERIAL DE SOSTENIMIENTO CANINO CONT 057 CENA

MATNR	LOTE/UBIC	EQUIPO	No.PARTE	DESCRIPCION	IMPUTACN./SERIE	CANT	UD	VR.UNITARIO	VR.TOTAL
1723426	GMAD4 SOS		DOG CHOW NUTRIPLU						
	01A01A01A	11,00	C/U	204.506,36	2.249.569,94				
	01A01A01A								
1227086	GMAD4 SOS		ALIMENTO HUMEDO E						
	01A01A01A	4,00	C/U	4.989,44	19.957,77				
	01A01A01A								
1400132	GMAD4 SOS		COMIDA HUMEDA PAR						
		2,00	C/U	12.725,08	25.450,15				
1904023	GMAD4 SOS		ALIMENTO HUMEDO P						
	01A01A01A	4,00	C/U	16.140,86	64.563,45				
	01A01A01A								
1904023	GMAD4 SOS		ALIMENTO HUMEDO P						
	01A01A01A	5,00	C/U	16.140,86	80.704,31				
	01A01A01A								

TOTALES 2.440.245,62

MONTO: DOS MILLONES CUATROCIENTOS CUARENTA MIL DOSCIENTOS CUARENTA Y CINCO PESOS CON- SESENTA Y DOS /100 M.CTE

RECIBI

ALMACENISTA
POST-FIRMA

JERCITO NACIONAL DE COLOMBIA

ENTRADA DE BIENES
POR CONCEPTO DE: EM Entr.mercancías

Doc. Material
5003888209-2026
MOVIMIENTO: 101

UNIDAD	NIT	CODIGO	ALMACEN	FECHA	CIUDAD
Batallón de ASPC No. 7	800130752-1	EB07	EW02	21.04.2026	Villavicencio, Meta

PROVEEDOR	NIT	CODIGO	No. PEDIDO	DESTINO
DIANA GIOVANNA YEPES RUBIO	0035261900		4200401136	GMAD4

TRAZABILIDAD: FE-52846 / CONT 057 CENAC / PLAN 2026377007331093 / EM. MEDICAMENTOS VETERINARIOS CONT-057 CENAC

MATNR	LOTE/UBIC	EQUIPO	No.PARTE	DESCRIPCION	IMPUTACN./SERIE	CANT	UD	VR.UNITARIO	VR.TOTAL
1705468	GMAD4 VET		CLORHEXIDINA ACET						
	01A01A01A	2,00	C/U	26.138,46	52.276,92				
	01A01A01A								
1517297	GMAD4 VET		CIPERMETRINA 150G						
		3,00	FCO	54.763,79	164.291,37				
1485942	GMAD4 VET		IVERMECTINA 5mg C						
		2,00	C/U	134.800,29	269.600,58				
1193118	GMAD4 VET		EXTRACTO HIGADO 0						
		2,00	C/U	54.641,98	109.283,96				
1237562	GMAD4 VET		FLURALANER 11.4MG						
	01A01A01A	2,00	TAB	144.296,35	288.592,70				
	01A01A01A								
1315852	GMAD4 VET		GENTAMICINA3mg+BE						
		2,00	C/U	58.226,74	116.453,48				
1643977	GMAD4 VET		METRONIDAZOL250mg						
		2,00	FCO	23.288,27	46.576,54				
1528538	GMAD4 VET		COMPLEJO B+OTROS						
		1,00	VI	131.812,13	131.812,13				

TOTALES 1.633.193,94

MONTO: UN MILLÓN SEISCIENTOS TREINTA Y TRES MIL CIENTO NOVENTA Y TRES PESOS CON- NOVENTA Y CUATRO /100 M.CTE

RECIBI

ALMACENISTA
POST-FIRMA

EJERCITO NACIONAL DE COLOMBIA	ENTRADA DE BIENES POR CONCEPTO DE: EM Entr.mercancías	Doc. Material 5003888209-2026 MOVIMIENTO: 101

MATNR	LOTE	EQUIPO	No.PARTE	DESCRIPCION	IMPUTACN./SERIE	CANT	UD	VR.UNITARIO	VR.TOTAL
1209336	GMAD4 VET		ALLIUM CEPA D6 +						
		2,00	VIA	51.054,28	102.108,56				
1336883	GMAD4 VET		KETOCONAZOL 2% CH						
	01A01A01A	3,00	FCO	98.020,41	294.061,23				
	01A01A01A								
2500342	GMAD4 VET		EQUIPO DE MACROGO						
	01A01A01A	1,00	C/U	1.767,61	1.767,61				
	01A01A01A								
1236936	GMAD4 VET		GUANTES DE NITRIL						
	01A01A01A	1,00	C/U	45.244,61	45.244,61				
	01A01A01A								
2500981	GMAD4 VET		TUBO ENDOTRAQUEAL						
		1,00	C/U	11.124,25	11.124,25				

JERCITO NACIONAL DE COLOMBIA

ENTRADA DE BIENES
POR CONCEPTO DE: EM Entr.mercancías

Doc. Material
5003887795-2026
MOVIMIENTO: 101

JNIDAD	NIT	CODIGO	ALMACEN	FECHA	CIUDAD
Batallón de ASPC No. 7	800130752-1	EB07	EW02	21.04.2026	Villavicencio, Meta

PROVEEDOR	NIT	CODIGO	No. PEDIDO	DESTINO
DIANA GIOVANNA YEPES RUBIO	0035261900		4200401137	BISER-20

TRAZABILIDAD: FE-52861 / CONT 057 CENAC / PLAN 00012191 / EM. MATERIAL DE SOSTENIMIENTO CANINO CONT 057 CENA

MATNR	LOTE/UBIC	EQUIPO	No.PARTE	DESCRIPCION	IMPUTACN./SERIE	CANT	UD	VR.UNITARIO	VR.TOTAL
1723426	BISER SOST		DOG CHOW NUTRIPLU						
	01A01A01A	53,00	C/U	204.506,36	10.838.836,97				
	01A01A01A								
1227086	BISER SOST		ALIMENTO HUMEDO E						
	01A01A01A	8,00	C/U	4.989,44	39.915,54				
	01A01A01A								
1400132	BISER SOST		COMIDA HUMEDA PAR						
	01A01A01A	11,00	C/U	12.725,08	139.975,84				
	01A01A01A								
1400132	BISER SOST		COMIDA HUMEDA PAR						
	01A01A01A	1,00	C/U	12.725,21	12.725,21				
	01A01A01A								

TOTALES 11.031.453,56

MONTO: ONCE MILLONES TREINTA Y UN MIL CUATROCIENTOS CINCUENTA Y TRES PESOS CON- CINCUENTA Y SEIS /100 M.CTE

RECIBI

ALMACENISTA
POST-FIRMA

JERCITO NACIONAL DE COLOMBIA

ENTRADA DE BIENES
POR CONCEPTO DE: EM Entr.mercancías

Doc. Material
5003887853-2026
MOVIMIENTO: 101

UNIDAD	NIT	CODIGO	ALMACEN	FECHA	CIUDAD
Batallón de ASPC No. 7	800130752-1	EB07	EW02	21.04.2026	Villavicencio, Meta

PROVEEDOR	NIT	CODIGO	No. PEDIDO	DESTINO
DIANA GIOVANNA YEPES RUBIO	0035261900		4200401139	BISER-20

TRAZABILIDAD: FE-52864 / CONT 057 CENAC / PLAN 00012192 / EM. MEDICAMENTOS VETERINARIOS CONT-057 CENAC

MATNR	LOTE/UBIC	EQUIPO	No.PARTE	DESCRIPCION	IMPUTACN./SERIE	CANT	UD	VR.UNITARIO	VR.TOTAL
1400015	BISER VET		AMITRAZ 30g (3%)						
	01A01A01A	3,00	C/U	14.758,33	44.274,99				
	01A01A01A								
1210293	BISER VET		CLOTRIMAZOL+GENTA						
	01A01A01A	17,00	C/U	59.580,05	1.012.860,85				
	01A01A01A								
1701921	BISER VET		COUMAPHOS 1g JABO						
	01A01A01A	17,00	C/U	15.041,43	255.704,31				
	01A01A01A								
1245360	BISER VET		COLOFONIA + PARAF						
	01A01A01A	2,00	C/U	95.171,73	190.343,46				
	01A01A01A								
1400170	BISER VET		FEBANTEL 450mg PI						
	01A01A01A	17,00	C/U	67.835,14	1.153.197,38				
	01A01A01A								
1237562	BISER VET		FLURALANER 11.4MG						
	01A01A01A	16,00	TAB	144.296,35	2.308.741,60				
	01A01A01A								
1214904	BISER VET		VITAMINA A+E+D3+G						
	01A01A01A	21,00	C/U	51.170,37	1.074.577,77				
	01A01A01A								
1232317	BISER VET		YODOPOVIDONA 10g+						
	01A01A01A	3,00	C/U	137.127,68	411.383,04				
	01A01A01A								

TOTALES 7.394.990,94

MONTO: SIETE MILLONES TRESCIENTOS NOVENTA Y CUATRO MIL NOVECIENTOS NOVENTA PESOS CON- NOVENTA Y CUATRO /100 M.CTE

RECIBI

ALMACENISTA
POST-FIRMA

EJERCITO NACIONAL DE COLOMBIA	ENTRADA DE BIENES POR CONCEPTO DE: EM Entr.mercancías	Doc. Material 5003887853-2026 MOVIMIENTO: 101

MATNR	LOTE	EQUIPO	No.PARTE	DESCRIPCION	IMPUTACN./SERIE	CANT	UD	VR.UNITARIO	VR.TOTAL
1298677	BISER VET		SHAMPOO						
	01A01A01A	19,00	C/U	35.580,34	676.026,46				
	01A01A01A								
1901328	BISER VET		GUANTES NITRILO						
	01A01A01A	2,00	C/U	46.235,13	92.470,26				
	01A01A01A								
1512166	BISER VET		GUARDIAN CANECA R						
		1,00	C/U	11.859,69	11.859,69				
1276826	BISER VET		TOALLAS DE PAPEL						
	01A01A01A	1,00	PK	12.607,74	12.607,74				
	01A01A01A								
1500720	BISER VET		PLASTICO VINIPEL						
		2,00	M	13.683,03	27.366,05				
1360194	BISER VET		BOLSA PLAST HERME						
	01A01A01A	2,00	PK	18.472,98	36.945,95				
	01A01A01A								
1563665	BISER VET		CUCHILLA - PARA B						
	01A01A01A	8,00	BX	2.050,29	16.402,29				
	01A01A01A								
1232337	BISER VET		TERMOMETRO DIGITA						
	01A01A01A	2,00	C/U	25.243,37	50.486,73				
	01A01A01A								
2500342	BISER VET		EQUIPO DE MACROGO						
	01A01A01A	1,00	C/U	1.767,61	1.767,61				
	01A01A01A								
2501170	BISER VET		ROLLO GASA X 4CM						
	01A01A01A	2,00	RO	8.103,56	16.207,12				
	01A01A01A								
2500342	BISER VET		EQUIPO DE MACROGO						
	01A01A01A	1,00	C/U	1.767,64	1.767,64				
	01A01A01A								

--JERCITO NACIONAL DE COLOMBIA

ENTRADA DE BIENES
POR CONCEPTO DE: EM Entr.mercancías

Doc. Material
5003887844-2026
MOVIMIENTO: 101

UNIDAD	NIT	CODIGO	ALMACEN	FECHA	CIUDAD
Batallón de ASPC No. 7	800130752-1	EB07	EW02	21.04.2026	Villavicencio, Meta

PROVEEDOR	NIT	CODIGO	No. PEDIDO	DESTINO
DIANA GIOVANNA YEPES RUBIO	0035261900		4200401141	EJAPI

TRAZABILIDAD: FE-52832 / CONT 057 CENAC / PLAN 2026293000113407 / EM. MATERIAL DE SOSTENIMIENTO CANINO CONT 057 CENA

MATNR	LOTE/UBIC	EQUIPO	No.PARTE	DESCRIPCION	IMPUTACN./SERIE	CANT	UD	VR.UNITARIO	VR.TOTAL
1723426	EJAPI SOST		DOG CHOW NUTRIPLU						
	01A01A01A	5,00	C/U	204.506,36	1.022.531,79				
	01A01A01A								
1227086	EJAPI SOST		ALIMENTO HUMEDO E						
	01A01A01A	17,00	C/U	4.989,44	84.820,52				
	01A01A01A								
1904023	EJAPI SOST		ALIMENTO HUMEDO P						
	01A01A01A	6,00	C/U	16.140,86	96.845,18				
	01A01A01A								
1904023	EJAPI SOST		ALIMENTO HUMEDO P						
	01A01A01A	1,00	C/U	16.140,81	16.140,81				
	01A01A01A								

TOTALES 1.220.338,30

MONTO: UN MILLÓN DOSCIENTOS VEINTE MIL TRESCIENTOS TREINTA Y OCHO PESOS CON- TREINTA /100 M.CTE

RECIBI

ALMACENISTA
POST-FIRMA

JERCITO NACIONAL DE COLOMBIA

ENTRADA DE BIENES
POR CONCEPTO DE: EM Entr.mercancías

Doc. Material
5003887847-2026
MOVIMIENTO: 101

UNIDAD	NIT	CODIGO	ALMACEN	FECHA	CIUDAD
Batallón de ASPC No. 7	800130752-1	EB07	EW02	21.04.2026	Villavicencio, Meta

PROVEEDOR	NIT	CODIGO	No. PEDIDO	DESTINO
DIANA GIOVANNA YEPES RUBIO	0035261900		4200401142	EJAPI

TRAZABILIDAD: FE-52852 / CONT 057 CENAC / PLAN 2026293000113387 / EM. MEDICAMENTOS VETERINARIOS CONT-057 CENAC

MATNR	LOTE/UBIC	EQUIPO	No.PARTE	DESCRIPCION	IMPUTACN./SERIE	CANT	UD	VR.UNITARIO	VR.TOTAL
1400015	EJAPI VET		AMITRAZ 30g (3%)						
	01A01A01A	2,00	C/U	14.758,33	29.516,66				
	01A01A01A								
1709154	EJAPI VET		CLORHEXIDINA100mg						
	01A01A01A	1,00	C/U	46.410,78	46.410,78				
	01A01A01A								
1210293	EJAPI VET		CLOTRIMAZOL+GENTA						
	01A01A01A	1,00	C/U	59.580,05	59.580,05				
	01A01A01A								
1701921	EJAPI VET		COUMAPHOS 1g JABO						
	01A01A01A	6,00	C/U	15.041,43	90.248,58				
	01A01A01A								
1400170	EJAPI VET		FEBANTEL 450mg PI						
	01A01A01A	1,00	C/U	67.835,14	67.835,14				
	01A01A01A								
1237562	EJAPI VET		FLURALANER 11.4MG						
	01A01A01A	1,00	TAB	144.296,35	144.296,35				
	01A01A01A								
1898470	EJAPI VET		IRGASAN+TEXAPON C						
	01A01A01A	3,00	FCO	79.258,56	237.775,68				
	01A01A01A								
1555592	EJAPI VET		CLORURO DE SODIO						
	01A01A01A	1,00	BG	5.780,66	5.780,66				
	01A01A01A								

TOTALES 817.516,44

MONTO: OCHOCIENTOS DIECISIETE MIL QUINIENTOS DIECISEIS PESOS CON- CUARENTA Y CUATRO /100 M.CTE

RECIBI

ALMACENISTA
POST-FIRMA

EJERCITO NACIONAL DE COLOMBIA	ENTRADA DE BIENES POR CONCEPTO DE: EM Entr.mercancías	Doc. Material 5003887847-2026 MOVIMIENTO: 101

MATNR	LOTE	EQUIPO	No.PARTE	DESCRIPCION	IMPUTACN./SERIE	CANT	UD	VR.UNITARIO	VR.TOTAL
1214904	EJAPI VET		VITAMINA A+E+D3+G						
	01A01A01A	2,00	C/U	51.170,37	102.340,74				
	01A01A01A								
2001681	EJAPI VET		PENTOXIFILINA 400						
	01A01A01A	3,00	CMP	1.586,11	4.758,33				
	01A01A01A								
1038598	EJAPI VET		GUANTE/MANGA NO E						
	01A01A01A	5,00	C/U	4.974,58	24.872,90				
	01A01A01A								
1563665	EJAPI VET		CUCHILLA - PARA B						
	01A01A01A	2,00	BX	2.050,29	4.100,57				
	01A01A01A								

JERCITO NACIONAL DE COLOMBIA

ENTRADA DE BIENES
POR CONCEPTO DE: EM Entr.mercancías

Doc. Material
5003887877-2026
MOVIMIENTO: 101

JNIDAD	NIT	CODIGO	ALMACEN	FECHA	CIUDAD
Batallón de ASPC No. 7	800130752-1	EB07	EW02	21.04.2026	Villavicencio, Meta

PROVEEDOR	NIT	CODIGO	No. PEDIDO	DESTINO
DIANA GIOVANNA YEPES RUBIO	0035261900		4200401144	BIALB-7

TRAZABILIDAD: FE-52860 / CONT 057 CENAC / PLAN 2026976007312563 / EM. MATERIAL DE SOSTENIMIENTO CANINO CONT 057 CENA

MATNR	LOTE/UBIC	EQUIPO	No.PARTE	DESCRIPCION	IMPUTACN./SERIE	CANT	UD	VR.UNITARIO	VR.TOTAL
1723426	BIALB SOST		DOG CHOW NUTRIPLU						
	01A01A01A	120,00	C/U	204.506,36	24.540.762,96				
	01A01A01A								
1227086	BIALB SOST		ALIMENTO HUMEDO E						
	01A01A01A	167,00	C/U	4.989,44	833.236,90				
	01A01A01A								
1227086	BIALB SOST		ALIMENTO HUMEDO E						
	01A01A01A	1,00	C/U	4.989,26	4.989,26				
	01A01A01A								

TOTALES 25.378.989,12

MONTO: VEINTICINCO MILLONES TRESCIENTOS SETENTA Y OCHO MIL NOVECIENTOS OCHENTA Y NUEVE PESOS CON- DOCE /100 M.CTE

RECIBI

ALMACENISTA
POST-FIRMA

JERCITO NACIONAL DE COLOMBIA

ENTRADA DE BIENES
POR CONCEPTO DE: EM Entr.mercancías

Doc. Material
5003887883-2026
MOVIMIENTO: 101

UNIDAD	NIT	CODIGO	ALMACEN	FECHA	CIUDAD
Batallón de ASPC No. 7	800130752-1	EB07	EW02	21.04.2026	Villavicencio, Meta

PROVEEDOR	NIT	CODIGO	No. PEDIDO	DESTINO
DIANA GIOVANNA YEPES RUBIO	0035261900		4200401148	BIALB-7

TRAZABILIDAD: FE-52865 / CONT 057 CENAC / PLAN 2026976007813133 / EM. MEDICAMENTOS VETERINARIOS CONT-057 CENAC

MATNR	LOTE/UBIC	EQUIPO	No.PARTE	DESCRIPCION	IMPUTACN./SERIE	CANT	UD	VR.UNITARIO	VR.TOTAL
1191640	BIALB VET		SULFAMETAZINA 250						
		3,00	FCO	70.954,51	212.863,53				
1720062	BIALB VET		LARVICIDA, INSECT						
		4,00	C/U	31.359,09	125.436,36				
1705468	BIALB VET		CLORHEXIDINA ACET						
	01A01A01A	40,00	C/U	26.138,46	1.045.538,40				
	01A01A01A								
1709154	BIALB VET		CLORHEXIDINA100mg						
	01A01A01A	20,00	C/U	46.410,78	928.215,60				
	01A01A01A								
1210293	BIALB VET		CLOTRIMAZOL+GENTA						
	01A01A01A	23,00	C/U	59.580,05	1.370.341,15				
	01A01A01A								
1245360	BIALB VET		COLOFONIA + PARAF						
	01A01A01A	5,00	C/U	95.171,73	475.858,65				
	01A01A01A								
1237562	BIALB VET		FLURALANER 11.4MG						
	01A01A01A	40,00	TAB	144.296,35	5.771.854,00				
	01A01A01A								
1245244	BIALB VET		PAMOATO DE PIRANT						
	01A01A01A	40,00	C/U	45.868,37	1.834.734,80				
	01A01A01A								

TOTALES 17.019.839,25

MONTO: DIECISIETE MILLONES DIECINUEVE MIL OCHOCIENTOS TREINTA Y NUEVE PESOS CON- VEINTICINCO /100 M.CTE

RECIBI

ALMACENISTA
POST-FIRMA

EJERCITO NACIONAL DE COLOMBIA				ENTRADA DE BIENES POR CONCEPTO DE: EM Entr.mercancías				Doc. Material 5003887883-2026 MOVIMIENTO: 101	
MATNR	LOTE	EQUIPO	No.PARTE	DESCRIPCION	IMPUTACN./SERIE	CANT	UD	VR.UNITARIO	VR.TOTAL
1329069	BIALB VET		IRGASAN+TEXAPON C						
		2,00	C/U	248.229,45	496.458,90				
1555592	BIALB VET		CLORURO DE SODIO						
	01A01A01A	37,00	BG	5.780,65	213.884,05				
	01A01A01A								
1214904	BIALB VET		VITAMINA A+E+D3+G						
	01A01A01A	20,00	C/U	51.170,37	1.023.407,40				
	01A01A01A								
1232317	BIALB VET		YODOPOVIDONA 10g+						
	01A01A01A	3,00	C/U	137.127,68	411.383,04				
	01A01A01A								
1328844	BIALB VET		LACTOBACILLUS SOB						
	01A01A01A	7,00	C/U	113.733,03	796.131,21				
	01A01A01A								
1342475	BIALB VET		ALCOHOL METILICO						
	01A01A01A	2,00	C/U	55.916,39	111.832,78				
	01A01A01A								
1298677	BIALB VET		SHAMPOO						
	01A01A01A	20,00	C/U	35.580,34	711.606,80				
	01A01A01A								
1142976	BIALB VET		VITAMINASB1+B2+B6						
	01A01A01A	4,00	FCO	217.164,55	868.658,20				
	01A01A01A								
1229110	BIALB VET		GASA BARNIZADA TA						
	01A01A01A	1,00	BX	90.074,09	90.074,09				
	01A01A01A								
1276826	BIALB VET		TOALLAS DE PAPEL						
	01A01A01A	1,00	PK	12.607,73	12.607,73				
	01A01A01A								
2500356	BIALB VET		EQUIPO DE MACROGO						
	01A01A01A	9,00	C/U	6.145,49	55.309,41				
	01A01A01A								
2500253	BIALB VET		CINTA TELA ESPARA						
	01A01A01A	1,00	RO	103.968,14	103.968,14				
	01A01A01A								
1229921	BIALB VET		JERINGA PLASTICA						
	01A01A01A	2,00	C/U	40.322,72	80.645,44				
	01A01A01A								

EJERCITO NACIONAL DE COLOMBIA	ENTRADA DE BIENES POR CONCEPTO DE: EM Entr.mercancías	Doc. Material 5003887883-2026 MOVIMIENTO: 101

MATNR	LOTE	EQUIPO	No.PARTE	DESCRIPCION	IMPUTACN./SERIE	CANT	UD	VR.UNITARIO	VR.TOTAL
1229548	BIALB VET		JERINGA 5CC CON A						
	01A01A01A	2,00	BX	40.187,52	80.375,03				
	01A01A01A								
2500342	BIALB VET		EQUIPO DE MACROGO						
	01A01A01A	10,00	C/U	1.767,61	17.676,10				
	01A01A01A								
1236936	BIALB VET		GUANTES DE NITRIL						
	01A01A01A	4,00	C/U	45.244,61	180.978,44				
	01A01A01A								

Reporte Compromiso Presupuestal de Gasto
Comprobante

Usuario Solicitante:	MHjbarrerm	JAIME ARLEY BARRERA MOGOLLON
Unidad ó Subunidad Ejecutora Solicitante:	15-01-03-027	CENTRAL ADMINISTRATIVA Y CONTABLE
Fecha y Hora Sistema:	2026-04-21-6:21 p. m.	

REGISTRO PRESUPUESTAL DEL COMPROMISO

Con base en el CDP No: 826 de fecha 2026-01-07. Se hizo el registro presupuestal con el siguiente detalle

Número:	826	Fecha Registro:	2026-01-07	Unidad / Subunidad Ejecutora:		15-01-03-027 CENTRAL ADMINISTRATIVA Y CONTABLE CENAC VILLAVICENCIO	
Vigencia Presupuestal	Actual	Estado:	Con Obligacion		Tipo de Moneda:	COP-Pesos	Tasa de Cambio: 0,00
Valor Inicial:	381.248.531,00	Valor Total Operaciones:	-18.335.372,00		Valor Actual:	362.913.159,00	Saldo x Obligar: 229.278.271,50

TERCERO ORIGINAL

Identificacion: Cedula de Ciudadania	35261900	Razón Social:	DIANA GIOVANNA YEPES RUBIO	Medio de Pago:	Abono en cuenta

CUENTA BANCARIA

Número:	39500000504	Banco:	BANCOLOMBIA S.A.	Tipo:	Corriente	Estado:	Activa

ORDENADOR DEL GASTO

Identificación:	86086227	Nombre:	WILMAR PARRA LOZADA	Cargo:	DIRECTOR CENTRAL ADMINISTRATIVA Y CONTABLE VILLAVICENCIO

CAJA MENOR

Identificación:		Fecha de Registro:		Genera Viáticos:	No	Num. Solicitud de Comisión:		Número:	057-CENAC-V/CIO-2025	Tipo:	CONTRATO DE COMPRA VENTA Y SUMINISTROS	Fecha:	2025-10-31

VIÁTICOS

DOCUMENTO SOPORTE

ITEM PARA AFECTACIÓN DE GASTO

DEPENDENCIA	POSICIÓN CATÁLOGO DE GASTO	FUENTE	RECURSO	SITUAC.
027 CENTRAL ADMINISTRATIVA Y	A-02-02-01-003-003 PRODUCTOS DE HORNOS DE COQUE; PRODUCTOS	Nación	10	CSF

FECHA OPERACIÓN	VALOR INICIAL	VALOR OPERACIÓN	VALOR ACTUAL	SALDO X OBLIGAR
2026-01-13	106.334.960,00	-106.334.960,00		
Total:	106.334.960,00	-106.334.960,00	0,00	0,00

DEPENDENCIA	POSICIÓN CATÁLOGO DE GASTO	FUENTE	RECURSO	SITUAC.
027 CENTRAL ADMINISTRATIVA Y	A-02-02-01-003-005 OTROS PRODUCTOS QUÍMICOS; FIBRAS	Nación	10	CSF

FECHA OPERACIÓN	VALOR INICIAL	VALOR OPERACIÓN	VALOR ACTUAL	SALDO X OBLIGAR
2026-01-13	106.334.960,00	0,00		
2026-02-27	0,00	31.987.332,00		
2026-03-28	0,00	2.050.470,00		
Total:	106.334.960,00	34.037.802,00	140.372.762,00	140.372.762,00

DEPENDENCIA	POSICIÓN CATÁLOGO DE GASTO	FUENTE	RECURSO	SITUAC.
027 CENTRAL ADMINISTRATIVA Y	A-02-02-01-004-008 APARATOS MÉDICOS. INSTRUMENTOS ÓPTICOS	Nación	10	CSF

FECHA OPERACIÓN	VALOR INICIAL	VALOR OPERACIÓN	VALOR ACTUAL	SALDO X OBLIGAR
2026-02-27	4.030.438,00	1.212.354,00		
2026-03-28	0,00	77.715,00		
Total:	4.030.438,00	1.290.069,00	5.320.507,00	5.320.507,00

DEPENDENCIA	POSICIÓN CATÁLOGO DE GASTO	FUENTE	RECURSO	SITUAC.
027 CENTRAL ADMINISTRATIVA Y	A-02-02-01-002-003 PRODUCTOS DE MOLINERÍA. ALMIDONES Y	Nación	10	CSF

FECHA OPERACIÓN	VALOR INICIAL	VALOR OPERACIÓN	VALOR ACTUAL	SALDO X OBLIGAR
2026-02-27	164.548.173,00	49.498.722,00		
2026-03-28	0,00	3.172.995,00		
Total:	164.548.173,00	52.671.717,00	217.219.890,00	83.585.002,50

Objeto:	SUMINISTRO DE MATERIAL VETERINARIO Y SOSTENIMIENTO PARA CANINOS CORRESPONDIENTE A VIGENCIA FUTURA, 2026, PARA LAS UNIDADES CENTRALIZADAS ADMINISTRATIVAMENTE POR LA CENAC VIL

PLAN DE PAGOS

DEPENDENCIA DE AFECTACION DE PAC		POSICION DEL CATALOGO DE PAC		FECHA	VALOR A PAGAR	SALDO POR OBLIGAR	LINEA DE PAGO
027	CENTRAL ADMINISTRATIVA Y CONTABLE CENAC	1-2	ANC - GASTOS GENERALES NACION CSF	2026-03-31	0,00	0,00	NINGUNO
027	CENTRAL ADMINISTRATIVA Y CONTABLE CENAC	1-2	ANC - GASTOS GENERALES NACION CSF	2026-05-30	139.576.991,77	139.576.991,77	NINGUNO
027	CENTRAL ADMINISTRATIVA Y CONTABLE CENAC	1-2	ANC - GASTOS GENERALES NACION CSF	2026-04-23	133.634.887,50	0,00	NINGUNO
027	CENTRAL ADMINISTRATIVA Y CONTABLE CENAC	1-2	ANC - GASTOS GENERALES NACION CSF	2026-04-24	89.701.279,73	89.701.279,73	NINGUNO
027	CENTRAL ADMINISTRATIVA Y CONTABLE CENAC	1-2	ANC - GASTOS GENERALES NACION CSF	2026-04-27	0,00	0,00	NINGUNO

SP JAIME ARLEY BARRERA MOGOLLON

JEFE DE PRESUPUESTO CENACVIL

SIIF Nación

Obligación Presupuestal Comprobante

Usuario Solicitante: MHingome MARIA ANGELICA GOMEZ SANCHEZ
Unidad ó Subunidad Ejecutora Solicitante: 15-01-03- CENTRAL ADMINISTRATIVA Y CONTABLE
Fecha y Hora Sistema: 2026-04-22-8:23 a. m.

REGISTRO PRESUPUESTAL DE OBLIGACION

Numero:	59826	Fecha Registro:	2026-04-21	Unidad / Subunidad		15-01-03-027 CENTRAL ADMINISTRATIVA Y CONTABLE CENAC VILLAVICENCIO			
Vigencia Presupuestal	Actual	Estado:	Generada	Req	No	Tipo de DIP:		Nro. Compromiso:	826
Valor Inicial:	133.634.887,50	Valor Total Operaciones:	0,00			Valor Actual:	133.634.887,50	Saldo x Ordenar:	133.634.887,50
Valor Inicial Moneda Original:	0,00	Valor Total Operaciones Moneda	0,00			Valor Actual Moneda	0,00	Saldo x Ordenar Moneda Original:	0,00
Valor Deducciones:	5.027.218,00	Valor Neto:	128.607.669,50			Valor IVA:	0,00	Nro. Cdp:	826
Valor Deducciones Moneda:	0,00	Valor Neto Moneda:	0,00			Atributo Contable:	05-NINGUNO	Comprobante Contable:	228082 228109 228118

TERCERO

Identificacion:	35261900	Razon Social:	DIANA GIOVANNA YEPES RUBIO	Medio de Pago:	Abono en Cuenta

CUENTA BANCARIA

Numero:	39500000504	Banco:	BANCOLOMBIA S.A.	Tipo:	Corriente	Estado:	Activa

CUENTA X PAGAR				CAJA MENOR	
Numero:	58526	Tipo:	Compras de Bienes a Personas Declarantes	Identificacion:	Fecha de Registro:	

DOCUMENTO SOPORTE

Numero:	58526	Tipo:	ACTO ADMINISTRATIVO	Fecha:	2026-04-21

ITEM PARA AFECTACION DE GASTO

DEPENDENCIA	POSICION CATALOGO DE GASTO	FUENTE	RECURSO	SITUA C.	ATRIBUTO CONTABLE	FECHA	VALOR INICIAL	VALOR OPERACION	VALOR ACTUAL	SALDO X ORDENAR
027 CENTRAL ADMINISTRATIVA Y CONTABLE CENAC	A-02-02-01-002-003 PRODUCTOS DE MOLINERIA, ALMIDONES Y PRODUCTOS DERIVADOS DEL	Nación	10	CSF	05-NINGUNO					
						Total:	133.634.887,50	0,00	133.634.887,50	133.634.887,50

Objeto:	SOSTENIMIENTO CANINOS CRP 826

PLAN DE PAGOS

DEPENDENCIA DE AFECTACION DE PAC	POSICION DEL CATALOGO DE PAC	FECHA DE PAGO	ESTADO	VALOR A PAGAR
027 CENTRAL ADMINISTRATIVA Y CONTABLE CENAC VILLAVICENCIO	1-2 ANC - GASTOS GENERALES NACION CSF	2026-04-23	Generada	133.634.887,50

POSICIONES DEL CATALOGO PARA PAGO NO PRESUPUESTAL

POSICION DEL CATALOGO DE PAGO	IDENTIFICACION	NOMBRE BENEFICIARIO	BASE GRAVABLE	TARIFA	VALOR DEDUCCION	SALDO DISPONIBLE PARA ORDENAR
2-01-04-01-20 RETEFUENTE - COMPRAS Y OTROS INGRESOS TRIBUTARIOS EN GENERAL	NIT 800197268	U.A.E. DIRECCION DE IMPUESTOS Y ADUANAS NACIONALES	127.271.321,00	2,500 %	3.181.783,00	3.181.783,00
2-01-04-02-02 RETEIVA COMPRA DE BIENES GRAVADOS - RÉGIMEN COMÚN	NIT 800197268	U.A.E. DIRECCION DE IMPUESTOS Y ADUANAS NACIONALES	6.363.566,00	15.000 %	954.535,00	954.535,00
2-01-04-03-01-03 RETENCION TIMBRE NACIONAL (D. 175 de 2025 – CATATUMBO)	NIT 800197268	U.A.E. DIRECCION DE IMPUESTOS Y ADUANAS NACIONALES	127.271.321,00	0,500 %	636.357,00	636.357,00
2-01-05-01-98 RETE-ICA-OTRAS CIUDADES-BIENES	NIT 892099324	MUNICIPIO DE VILLAVICENCIO	127.271.321,00	0,200 %	254.543,00	254.543,00

PDD2 YENNY VIVIANA TORRES ARDILA
CONTADORA CENAC VILLAVICENCIO

TC. PARRA LOSADA WILMAR
DIRECTOR Y ORDENADOR DEL GASTO CENAC VILLAVICENCIO

OP. 132784326

Obligación Presupuestal Comprobante

Usuario Solicitante:	MHgomezs	MARIA ANGELICA GOMEZ SANCHEZ
Unidad ó Subunidad Ejecutora Solicitante:	15-01-03-027	CENTRAL ADMINISTRATIVA Y CONTABLE
Fecha y Hora Sistema:	2026-04-22-8:23 a. m.	

REGISTRO PRESUPUESTAL DE OBLIGACION

Numero:	59926	Fecha Registro:	2026-04-21	Unidad / Subunidad ejecutora:			15-01-03-027 CENTRAL ADMINISTRATIVA Y CONTABLE CENAC VILLAVICENCIO			Nro. Compromiso:	826
Vigencia Presupuestal	Actual	Estado:	Generada	Requiere		No	Tipo de DiP:			Nro. Compromiso:	826
Valor Inicial:	89.701.279,73	Valor Total Operaciones:			0,00		Valor Actual:	89.701.279,73	Saldo x Ordenar:		89.701.279,73
Valor Inicial Moneda Original:	0,00	Valor Total Operaciones Moneda Original:			0,00		Valor Actual Moneda Original:	0,00	Saldo x Ordenar Moneda Original:		0,00
Valor Deducciones:	3.042.800,00	Valor Neto:			86.658.479,73		Valor IVA:	0,00	Nro. Cdp:		826
Valor Deducciones Moneda:	0,00	Valor Neto Moneda:			0,00		Atributo Contable:	05-NINGUNO	Comprobante Contable:		224710 226123

TERCERO

Identificacion:	35261900	Razon Social:	DIANA GIOVANNA YEPES RUBIO	Medio de Pago:	Abono en cuenta

CUENTA BANCARIA

Numero:	39500000504	Banco:	BANCOLOMBIA S.A.	Tipo:	Corriente	Estado:	Activa

CUENTA X PAGAR				CAJA MENOR			
Numero:	58626	Tipo:	Compras de Bienes a Personas Declarantes	Identificacion:		Fecha de Registro:	

DOCUMENTO SOPORTE

Numero:	858	Tipo:	ACTO ADMINISTRATIVO	Fecha:	2026-04-21

ITEM PARA AFECTACION DE GASTO

DEPENDENCIA	POSICION CATALOGO DE GASTO	FUENTE	RECURSO	SITUAC.	ATRIBUTO CONTABLE
027 CENTRAL ADMINISTRATIVA Y CONTABLE CENAC	A-02-02-01-003-005 OTROS PRODUCTOS QUIMICOS; FIBRAS ARTIFICIALES (O FIBRAS INDUSTRIALES	Nación	10	CSF	05-NINGUNO

FECHA OPERACION	VALOR INICIAL	VALOR OPERACION	VALOR ACTUAL	SALDO X ORDENAR
Total:	86.451.426,56	0,00	86.451.426,56	86.451.426,56

DEPENDENCIA	POSICION CATALOGO DE GASTO	FUENTE	RECURSO	SITUAC.	ATRIBUTO CONTABLE
027 CENTRAL ADMINISTRATIVA Y CONTABLE CENAC	A-02-02-01-004-008 APARATOS MEDICOS, INSTRUMENTOS ÓPTICOS Y DE PRECISIÓN	Nación	10	CSF	05-NINGUNO

FECHA OPERACION	VALOR INICIAL	VALOR OPERACION	VALOR ACTUAL	SALDO X ORDENAR
Total:	3.249.853,17	0,00	3.249.853,17	3.249.853,17

Objeto:	SUMINISTRO MATERIAL VETERINARIO CRP 826 UNIDADES CENTRALIZADAS CENACVIL

PLAN DE PAGOS

DEPENDENCIA DE AFECTACION DE PAC	POSICION DEL CATALOGO DE PAC	FECHA DE PAGO	ESTADO	VALOR A PAGAR
027 CENTRAL ADMINISTRATIVA Y CONTABLE CENAC VILLAVICENCIO	1-2 ANC - GASTOS GENERALES NACION CSF	2026-04-23	Generada	89.701.279,73

POSICIONES DEL CATALOGO PARA PAGO NO PRESUPUESTAL

POSICION DEL CATALOGO DE PAGO	IDENTIFICACION	NOMBRE BENEFICIARIO	BASE GRAVABLE	TARIFA	VALOR DEDUCCION	SALDO DISPONIBLE PARA ORDENAR
2-01-04-02-02 RETEIVA COMPRA DE BIENES GRAVADOS - RÉGIMEN COMÚN	NIT 800197268	U.A.E. DIRECCION DE IMPUESTOS Y ADUANAS NACIONALES	706.482,00	15,000 %	105.972,00	105.972,00
2-01-04-01-20 RETEFUENTE - COMPRAS Y OTROS INGRESOS TRIBUTARIOS EN GENERAL	NIT 800197268	U.A.E. DIRECCION DE IMPUESTOS Y ADUANAS NACIONALES	88.994.796,00	2,500 %	2.224.870,00	2.224.870,00
2-01-05-01-58 RETE-ICA-OTRAS CIUDADES-BIENES	NIT 892099324	MUNICIPIO DE VILLAVICENCIO	88.994.796,00	0,300 %	266.984,00	266.984,00
2-01-04-03-01-03 RETENCIÓN TIMBRE NACIONAL (D. 175 de 2025 – CATATUMBO)	NIT 800197268	U.A.E. DIRECCION DE IMPUESTOS Y ADUANAS NACIONALES	88.994.796,00	0,500 %	444.974,00	444.974,00

DOZ YENNY VIVIANA TORRES ARDILA
CONTADORA CENAC VILLAVICENCIO

OP. 132793626

TC. PARRA LOSADA WILMAR
DIRECTOR Y ORDENADOR DEL GASTO CENAC VILLAVICENCIO

SIIF Nación

Orden de pago Presupuestal de gastos Comprobante

Usuario Solicitante:	MHeramirer	ESPERANZA RAMIREZ RODRIGUEZ
Unidad ó Subunidad Ejecutora Solicitante:	15-01-03-027	CENTRAL ADMINISTRATIVA Y CONTABLE
Fecha y Hora Sistema:	2026-04-28-8:24 a. m.	

ORDEN DE PAGO PRESUPUESTAL

Número:	132784326	**Fecha Registro:**	2026-04-22	**Unidad / Subunidad ejecutora:**	15-01-03-027 CENTRAL ADMINISTRATIVA Y CONTABLE CENAC VILLAVICENCIO		
Vigencia Presupuestal	Actual	**Estado:**	Pagada	**Nro Obligación:**	59826	**Comprobante Contable de la Generación:**	
Fecha Máxima Pago:	2026-04-24	**Código de Referencia:**	04500038300132784326	**Tipo de Moneda:**	COP-Pesos	**Tasa de Cambio:**	0,00
Valor Bruto:	133.634.887,50	**Valor Deducciones:**	5.027.218,00	**Valor Neto:**	128.607.669,50	**Saldo x Pagar:**	0,00

VALORES PAGADOS

TRM Pago		**Valor Bruto**	**133.634.887,50**	Valor Deducciones	5.027.218,00	Valor Neto	**128.607.669,50**	Moneda Base Compra		**Valor MBC**	

REINTEGROS

Números				**No Recaudo:**	
Bruto Reintegrado Pesos:	0,00	**Reintegrado Deducciones Pesos:**	0,00	**Reintegrado Neto Pesos:**	0,00
Bruto Reintegrado Moneda:	0,00	**Reintegrado Deducciones Moneda:**	0,00	**Reintegrado Neto Moneda:**	0,00

TERCERO DE LA ORDEN DE PAGO

Identificación:	35261900	**Razón Social:**	DIANA GIOVANNA YEPES RUBIO	**Medio de Pago:**	Abono en cuenta

CUENTA BANCARIA

Número:	39500000504	**Banco:**	BANCOLOMBIA S.A.	**Tipo:**	Corriente	**Estado:**	Activa

TESORERIA	**DOCUMENTO SOPORTE**					
13-01-01-DT - DIRECCION TESORO NACION DGCPTN	**Número:**	59826	**Tipo:**	Obligación Presupuestal	**Fecha:**	2026-04-22

Tipo Beneficiario Pago 01 - Beneficiario final

ITEM PARA AFECTACION DE GASTOS

DEPENDENCIA / POSICION CATALOGO DE GASTO	FUENTE	REC	SIT	VALOR		VALOR PAGADO	VALOR REINTEGRADO		USO DE PROYECTOS ESPECIALES			
				PESOS	MONEDA	PESOS	PESOS	MONEDA EXTRANJERA	USO DE PROYECTO	MONEDA	TASA DE CAMBIO	VALOR MONEDA
027 CENTRAL ADMINISTRATIVA Y CONTABLE CENAC VILLAVICENCIO / A-02-02-01-002-003 PRODUCTOS DE MOLINERÍA, ALMIDONES Y PRODUCTOS DERIVADOS DEL ALMIDÓN; OTROS PRODUCTOS ALIMENTICIOS												
	Nación	10	CSF	133.634.887,50	0,00	133.634.887,50				Pesos	0,00	0,00

DEDUCCIONES

POSICIONES DEL CATALOGO PARA PAGO NO PRESUPUESTALES		TERCERO		TARIFA	VALOR	VALOR AJUSTADO PAGO	VALOR REINTEGRADO
2-01-04-01-20	RETEFUENTE - COMPRAS Y OTROS INGRESOS TRIBUTARIOS EN GENERAL	800197268	U.A.E. DIRECCION DE IMPUESTOS Y ADUANAS NACIONALES	2,500 %	3.181.783,00	3.181.783,00	
2-01-04-02-02	RETEIVA COMPRA DE BIENES GRAVADOS - RÉGIMEN COMÚN	800197268	U.A.E. DIRECCION DE IMPUESTOS Y ADUANAS NACIONALES	15,000 %	954.535,00	954.535,00	
2-01-04-03-01-03	RETENCION TIMBRE NACIONAL (D. 175 de 2025 - CATATUMBO)	800197268	U.A.E. DIRECCION DE IMPUESTOS Y ADUANAS NACIONALES	0,500 %	636.357,00	636.357,00	
2-01-05-01-98	RETE-ICA-OTRAS CIUDADES-BIENES	892099324	MUNICIPIO DE VILLAVICENCIO	0,200 %	254.543,00	254.543,00	

LINEAS DE PAGO VINCULADA

DEPENDENCIA PARA AFECTACION DE PAC	POSICION DEL CATALOGO DE PAC	FECHA	VALOR	ATRIBUTO LINEA DE PAGO	ESTADO
027 - CENTRAL ADMINISTRATIVA Y CONTABLE CENAC VILLAVICENCIO	1-2 - ANC - GASTOS GENERALES NACION CSF	2026-04-23	133.634.887,50	05 NINGUNO	Pagada

CT. DIANA CAROLINA WILCHES GONZALEZ
Oficial de Tesoreria CENAC Regional Vcio

SIIF Nación

Orden de pago Presupuestal de gastos Comprobante

Usuario Solicitante:	MHeramirer	ESPERANZA RAMIREZ RODRIGUEZ
Unidad ó Subunidad Ejecutora Solicitante:	15-01-03-027	CENTRAL ADMINISTRATIVA Y CONTABLE
Fecha y Hora Sistema:	2026-04-28-8:24 a. m.	

ORDEN DE PAGO PRESUPUESTAL

Número:	132793626	**Fecha Registro:**	2026-04-22	**Unidad / Subunidad ejecutora:**	15-01-03-027 CENTRAL ADMINISTRATIVA Y CONTABLE CENAC VILLAVICENCIO				
Vigencia Presupuestal	Actual	**Estado:**	Pagada	**Nro Obligación:**	59926	**Comprobante Contable de la Generación:**			
Fecha Máxima Pago:	2026-04-24	**Código de Referencia:**		04500038300132793626	**Tipo de Moneda:**	COP-Pesos	**Tasa de Cambio:**		0,00
Valor Bruto:	89.701.279,73	**Valor Deducciones:**		3.042.800,00	**Valor Neto:**	86.658.479,73	**Saldo x Pagar:**		0,00

VALORES PAGADOS

TRM Pago		**Valor Bruto**	**89.701.279,73**	Valor Deducciones	3.042.800,00	Valor Neto	**86.658.479,73**	Moneda Base Compra		**Valor MBC**	

REINTEGROS

Números				**No Recaudo:**	
Bruto Reintegrado Pesos:	0,00	**Reintegrado Deducciones Pesos:**	0,00	**Reintegrado Neto Pesos:**	0,00
Bruto Reintegrado Moneda:	0,00	**Reintegrado Deducciones Moneda:**	0,00	**Reintegrado Neto Moneda:**	0,00

TERCERO DE LA ORDEN DE PAGO

Identificación:	35261900	**Razón Social:**	DIANA GIOVANNA YEPES RUBIO	**Medio de Pago:**	Abono on cuenta

CUENTA BANCARIA

Número:	39500000504	**Banco:**	BANCOLOMBIA S.A.	**Tipo:**	Corriente	**Estado:**	Activa

TESORERIA	**DOCUMENTO SOPORTE**					
13-01-01-DT - DIRECCION TESORO NACION DGCPTN	**Número:**	59926	**Tipo:**	Obligación Presupuestal	**Fecha:**	2026-04-22

Tipo Beneficiario Pago 01 - Beneficiario final

ITEM PARA AFECTACION DE GASTOS

DEPENDENCIA / POSICION CATALOGO DE GASTO	FUENTE	REC	SIT	VALOR		VALOR PAGADO	VALOR REINTEGRADO		USO DE PROYECTOS ESPECIALES			
				PESOS	MONEDA	PESOS	PESOS	MONEDA EXTRANJERA	USO DE PROYECTO	MONEDA	TASA DE CAMBIO	VALOR MONEDA
027 CENTRAL ADMINISTRATIVA Y CONTABLE CENAC VILLAVICENCIO / A-02-02-01-004-008 APARATOS MÉDICOS, INSTRUMENTOS ÓPTICOS Y DE PRECISIÓN, RELOJES												
	Nación	10	CSF	3.249.853,17	0,00	3.249.853,17				Pesos	0,00	0,00
027 CENTRAL ADMINISTRATIVA Y CONTABLE CENAC VILLAVICENCIO / A-02-02-01-003-005 OTROS PRODUCTOS QUÍMICOS; FIBRAS ARTIFICIALES (O FIBRAS INDUSTRIALES HECHAS POR EL HOMBRE)												
	Nación	10	CSF	86.451.426,56	0,00	86.451.426,56				Pesos	0,00	0,00

DEDUCCIONES

POSICIONES DEL CATALOGO PARA PAGO NO PRESUPUESTALES		TERCERO		TARIFA	VALOR	VALOR AJUSTADO PAGO	VALOR REINTEGRADO
2-01-04-02-02	RETENIVA COMPRA DE BIENES GRAVADOS - RÉGIMEN COMÚN	800197268	U.A.E. DIRECCION DE IMPUESTOS Y ADUANAS NACIONALES	15,000 %	105.972,00	105.972,00	
2-01-04-01-20	RETEDIENTE - COMPRAS Y OTROS INGRESOS TRIBUTARIOS EN GENERAL	800197268	U.A.E. DIRECCION DE IMPUESTOS Y ADUANAS NACIONALES	2,500 %	2.224.870,00	2.224.870,00	
2-01-05-01-98	RETE-ICA-OTRAS CIUDADES-BIENES	892099324	MUNICIPIO DE VILLAVICENCIO	0,300 %	266.984,00	266.984,00	
2-01-04-03-01-03	RETENCION TIMBRE NACIONAL (D. 175 de 2025 – CATATUMBO)	800197268	U.A.E. DIRECCION DE IMPUESTOS Y ADUANAS NACIONALES	0,500 %	444.974,00	444.974,00	

LINEAS DE PAGO VINCULADA

DEPENDENCIA PARA AFECTACION DE PAC	POSICION DEL CATALOGO DE PAC	FECHA	VALOR	ATRIBUTO LINEA DE PAGO	ESTADO
027 - CENTRAL ADMINISTRATIVA Y CONTABLE CENAC VILLAVICENCIO	1-2 - ANC - GASTOS GENERALES NACION CSF	2026-04-23	89.701.279,73	05 NINGUNO	Pagada

CT. DIANA CAROLINA WILCHES GONZALEZ
Oficial de Tesoreria CENAC Regional Vcio

MINISTERIO DE DEFENSA NACIONAL
EJERCITO NACIONAL DE COLOMBIA
CENAC VILLAVICENCIO
NIT: 800130752-1

COMPROBANTE DE EGRESO

DOCUMENTO EGRESO
No. 1500001283

ACREEDOR
DIANA GIOVANNA YEPES RUBIO
Nit/CC : 35261900
Telefax :
Telefono : 6836738
Dirección : CL 35 27 101

RECEPTOR PAGO ALTERNATIVO
DIANA GIOVANNA YEPES RUBIO
Nit/CC : 35261900
Telefax :
Telefono : 6836738
Dirección : CL 35 27 101

FECHA DE PAGO: 24.04.2026
CIUDAD: VILLAVICENCIO
CONCEPTO DE GASTO: Fdos. Rec. Gtos.Gen.
PAGO POR CHEQUE:
ID. CUENTA:
CUENTA BANCARIA:

RESUMEN IMPUESTOS Y RETENCIONES

Obligac.	Fact.	Doc.SAP	Vlr.Facturado	IVA	RetelVA	Vlr.RetFte	RetelCA	Otras Reten.	Vlr. A Pagar
	GASTOS GEN 1900001112		128.607.669,50	0,00	0,00	0,00	0,00	0,00	128.607.669,50
	TOTALES		0,00	0,00	0,00	0,00	0,00	0,00	128.607.669,50

RESUMEN CONTABLE

Pos.	Clv.	Cuenta.	Tex. Cuenta Contable	Nit.	C.costo	Valores Debe	Haber
001	50	4705080020	Fdos. Rec. Gtos.Gen.			0,00	128.607.669,50
002	25	2401010010	Bienes y Servicios	35261900		128.607.669,50	0,00
					TOTALES	128.607.669,50	128.607.669,50

SON: CIENTO VEINTIOCHO MILLONES SEISCIENTOS SIETE MIL SEISCIENTOS SESENTA Y NUEVE PESOS CON CINCUENTA CENTAVOS M/CTE

DESCRIPCION :OB59826-CONT-004-FACT#52841-SOST-CANINOS-UNDS

CT.DIANA CAROLINA WILCHES
Tesorero / Pagador

PD02.YENNI VIVIANA TORRES
CONTADORA(e) CENACVIL

TC.WILMAR PARRA LOSADA
DIRECTOR CENACVIL

Beneficiario

MINISTERIO DE DEFENSA NACIONAL
EJERCITO NACIONAL DE COLOMBIA
CENAC VILLAVICENCIO
NIT: 800130752-1

COMPROBANTE DE EGRESO	DOCUMENTO EGRESO No. 1500001282

ACREEDOR	RECEPTOR PAGO ALTERNATIVO	
DIANA GIOVANNA YEPES RUBIO	DIANA GIOVANNA YEPES RUBIO	FECHA DE PAGO: 24.04.2026
Nit/CC : 35261900	Nit/CC : 35261900	CIUDAD: VILLAVICENCIO
Telefax :	Telefax :	CONCEPTO DE GASTO: Fdos. Rec. Gtos.Gen.
Telefono : 6836738	Telefono : 6836738	PAGO POR CHEQUE:
Dirección : CL 35 27 101	Dirección : CL 35 27 101	ID. CUENTA:
		CUENTA BANCARIA:

RESUMEN IMPUESTOS Y RETENCIONES

Obligac.	Fact.	Doc.SAP	Vlr.Facturado	IVA	RetelVA	Vlr.RetFte	RetelCA	Otras Reten.	Vlr. A Pagar
CONTRATO 0	CTO 057 AB	5100000117	89.256.305,73	0,00	105.972,00	2.224.870,00	266.984,00	0,00	86.658.479,73
	TOTALES		0,00	0,00	105.972,00	2.224.870,00	266.984,00	0,00	86.658.479,73

RESUMEN CONTABLE

Pos.	Clv.	Cuenta.	Tex. Cuenta Contable	Nit.	C.costo	Valores Debe	Haber
001	50	4705080020	Fdos. Rec. Gtos.Gen.			0,00	86.658.479,73
002	25	2401010010	Bienes y Servicios	35261900		86.658.479,73	0,00
					TOTALES	86.658.479,73	86.658.479,73

SON: OCHENTA Y SEIS MILLONES SEISCIENTOS CINCUENTA Y OCHO MIL CUATROCIENTOS SETENTA Y NUEVE PESOS CON SETENTA Y TRES CENTAVOS M/CTE

DESCRIPCION :OB59926-CONT-004-FACT#52842-SUM-MAT-VETERINARIO-UN

CT.DIANA CAROLINA WILCHES
Tesorero / Pagador

PD02.YENNI VIVIANA TORRES
CONTADORA(e) CENACVIL

TC.WILMAR PARRA LOSADA
DIRECTOR CENACVIL

Beneficiario



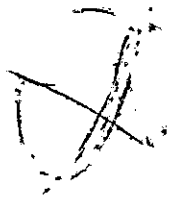

Abril 24
15/1282
15/1283

REVISION DEL CONTRATO	CONTRATO 057 //24/10/2025// CENAC VILLAVICENCIO
ABRIL	martes, 21 de abril de 2026

DESCRIPCION
GASTOS GENERALES REC 10 // ATRIBUTO 40

NIT	35261900
NOMBRE	DIANA GIOVANNA YEPES RUBIO // VETERINARIA EL BURRO
CDP	826 VF
CRP	826 VF

SUMINISTRO DE MATERIAL VETERINARIO Y SOSTENIMIENTO ALIMENTO CORRESPONDIENTE A LA VIGENCIA FUTURA PARA LOS CANINOS DE LA UNIDADES CENTRALIZADAS POR LA CENAC REGIONALVILLAVICENCIO - (SUMINISTRO DE MATERIAL VETERINARIO)
$357.951.798,00

CDP 152025 - CRP283325

BRUTO	88.994.796,81	BRUTO	0,00
IVA	706.482,92	IVA	0,00
TOTAL	89.701.279,73	TOTAL	0,00

DETALLE	RETENCION	BASE RETENCION	VALOR
SUBTOTAL	0		88.994.796,81
IVA (19%) - (5%)	0,0%		706.482,92
VALOR TOTAL	0,00		89.701.279,73
HONORARIOS	10,0%	0,00	0,00
	11,0%	0,00	0,00
DEDUCCIONES EMBARGOS Y/OTROS	EMBARGO	0,00	0,00
SERVICIOS NO DECLARANTES	1,0%	0,00	0,00
	2,0%	0,00	0,00
	3,5%	0,00	0,00
	3,5%	0,00	0,00
	3,5%	0,00	0,00
	6,0%	0,00	0,00
SERVICIOS DECLARANTES	2,0%	0,00	0,00
	2,0%	0,00	0,00
	1,0%	0,00	0,00
	2,5%	0,00	0,00
	3,5%	0,00	0,00
	4,0%	0,00	0,00
	UVT %	0,00	0,00
COMPRAS NO DECLARANTES	0,1%	0,00	0,00
	3,5%	0,00	0,00
COMPRAS DECLARANTES	0,1%	0,00	0,00
	2,5%	88.994.796,81	2.224.870,00
RETE IVA SERVICIOS	15,0%	0,00	0,00
RETE IVA COMPRAS	15,0%	706.482,92	105.972,00
CONT. OBRA	2,0%	0,00	0,00
CONSULTORIA OBRA NO DECLARANTE	10,0%	0,00	0,00
CONSULTORIA OBRA DECLARANTE	6,0%	0,00	0,00
ICA COMPRAS	0,2%	0,00	0,00
	0,3%	88.994.796,81	266.984,00
	0,4%	0,00	0,00
	0,5%	0,00	0,00
	0,6%	0,00	0,00
	0,7%	0,00	0,00
	0,8%	0,00	0,00
	1,0%	0,00	0,00
	1,1%	0,00	0,00
	1,38%	0,00	0,00
ICA SERVICIOS	0,2%	0,00	0,00
	0,3%	0,00	0,00
	0,4%	0,00	0,00
	0,5%	0,00	0,00
	0,6%	0,00	0,00
	0,7%	0,00	0,00
	0,8%	0,00	0,00
	1,0%	0,00	0,00
CONTRIB. LEY 418/97	5,0%	0,00	0,00
LEY 1697 ESTAMPILLA	0,5%	0,00	0,00
IMPUESTO DE TIMBRE DECRETO 175/2025.	0,5%	88.994.796,81	444.974,00
TOTAL DEDUCCIONES			3.042.800,00
TOTAL A PAGAR			86.658.479,73

DOCTO SAP 5105891414.

CDP 58626
ob 59926

SAP# 5100000117

REVISION DEL CONTRATO	CONTRATO 057 //24/10/2025// CENAC VILLAVICENCIO
ABRIL	martes, 21 de abril de 2026

DESCRIPCION			
GASTOS GENERALES REC 10 // ATRIBUTO 40			
NIT	35261900		
NOMBRE	DIANA GIOVANNA YEPES RUBIO // VETERINARIA EL BURRO		
CDP	826 VF		
CRP	826 VF		
SUMINISTRO DE MATERIAL VETERINARIO Y SOSTENIMIENTO ALIMENTO CORRESPONDIENTE A LA VIGENCIA FUTURA PARA LOS CANINOS DE LA UNIDADES CENTRALIZADAS POR LA CENAC REGIONALVILLAVICENCIO (SUMINISTRO DE SOSTENIMIENTO ALIMENTO) $357.951.738,00 CDP 152025 - CRP283325			
BRUTO	127.271.321,43	BRUTO	0,00
IVA	6.363.566,07	IVA	0,00
TOTAL	133.634.887,50	TOTAL	0,00

DETALLE	RETENCION	BASE RETENCION	VALOR
SUBTOTAL	0		127.271.321,43
IVA (19%) - (5%)	0,0%		6.363.566,07
VALOR TOTAL	0,00		133.634.887,50
HONORARIOS	10,0%	0,00	0,00
	11,0%	0,00	0,00
DEDUCCIONES EMBARGOS Y/OTROS	EMBARGO	0,00	0,00
SERVICIOS NO DECLARANTES	1,0%	0,00	0,00
	2,0%	0,00	0,00
	3,5%	0,00	0,00
	3,5%	0,00	0,00
	3,5%	0,00	0,00
	6,0%	0,00	0,00
SERVICIOS DECLARANTES	2,0%	0,00	0,00
	2,0%	0,00	0,00
	1,0%	0,00	0,00
	2,5%	0,00	0,00
	3,5%	0,00	0,00
	4,0%	0,00	0,00
	UVT %	0,00	0,00
COMPRAS NO DECLARANTES	0,1%	0,00	0,00
	3,5%	0,00	0,00
COMPRAS DECLARANTES	0,1%	0,00	0,00
	2,5%	127.271.321,43	3.181.783,00
RETE IVA SERVICIOS	15,0%	0,00	0,00
RETE IVA COMPRAS	15,0%	6.363.566,07	954.535,00
CONT. OBRA	2,0%	0,00	0,00
CONSULTORIA OBRA NO DECLARANTE	10,0%	0,00	0,00
CONSULTORIA OBRA DECLARANTE	6,0%	0,00	0,00
ICA COMPRAS	0,2%	127.271.321,43	254.543,00
	0,3%	0,00	0,00
	0,4%	0,00	0,00
	0,5%	0,00	0,00
	0,6%	0,00	0,00
	0,7%	0,00	0,00
	0,8%	0,00	0,00
	1,0%	0,00	0,00
	1,1%	0,00	0,00
	1,38%	0,00	0,00
ICA SERVICIOS	0,2%	0,00	0,00
	0,3%	0,00	0,00
	0,4%	0,00	0,00
	0,5%	0,00	0,00
	0,6%	0,00	0,00
	0,7%	0,00	0,00
	0,8%	0,00	0,00
	1,0%	0,00	0,00
CONTRIB. LEY 418/97	5,0%	0,00	0,00
LEY 1697 ESTAMPILLA	0,5%	0,00	0,00
IMPUESTO DE TIMBRE DECRETO 175/2025.	0,5%	127.271.321,43	636.357,00
TOTAL DEDUCCIONES			5.027.218,00
TOTAL A PAGAR			128.607.669,50

Docto Solp 5105895416 - 190000 1112.

CXP 58526

OC 39826