BOGOTÁ | SECRETARÍA DE GOBIERNO

RESOLUCIÓN No 021 DEL 15 DE MAYO DE 2026

"Por medio de la cual se adopta la metodología de normalización estadística para la generación de la canasta de precios implementada en los procesos contractuales de la Alcaldía Local de Santa Fe"

El Alcalde Local de Santa Fe, en uso de sus facultades legales, en especial las conferidas por la Constitución Política de Colombia y el artículo 86 del Decreto Distrital 1421 de 1993, modificado por el artículo 11 de la Ley 2116 de 2021, y de conformidad con las siguientes,

CONSIDERACIONES

Que, las actuaciones contractuales de las Entidades Estatales deben desarrollarse de acuerdo con los principios de transparencia, economía, responsabilidad, así como con los principios generales del derecho, de conformidad con lo dispuesto en el artículo 23 de la Ley 80 de 1993, garantizando la confianza de la ciudadanía en la administración y el adecuado desarrollo del principio de eficiencia el cual *"presupone que el Estado, por el interés general, está obligado a tener una planeación adecuada del gasto, y maximizar la relación costos – beneficios"*[1]. Por esta razón, la revisión minuciosa y oportuna de los valores de los bienes y servicios que se pretende contratar desde los Fondos de Desarrollo Local constituye un elemento fundamental del principio de planeación.

Que, el artículo 333 de la Constitución Política reconoce la libertad económica y de empresa, la iniciativa privada, así como la responsabilidad social de los competidores. De igual forma, el artículo 334 señala la responsabilidad estatal en la dirección general de la economía como fin último de bienestar y la equidad social. En este marco, la contratación pública no puede desligarse de las dinámicas propias de la economía de mercado, donde la competencia entre oferentes es esencial para garantizar eficiencia, calidad y precios justos, razón por la cual, la administración, como garante del interés público, debe vigilar la correcta ejecución contractual, mientras que el contratista actúa como colaborador, aportando bienes y servicios a cambio de una remuneración proporcional y equitativa.

Que, de esta manera, la contratación estatal se convierte en un punto de equilibrio entre el interés público que motiva al Estado y el interés privado que impulsa al contratista, logrando a través de la competencia y la interacción de oferta y demanda una asignación eficiente de recursos, un adecuado balance entre las partes y la materialización de los fines de la contratación. En otras palabras, la adjudicación contractual debe ponderar no solo el precio, sino también la calidad, idoneidad y garantía de prestación eficiente de los servicios públicos, cumpliendo con los principios constitucionales y legales del interés general.

Que, la maximización de las compras públicas se traduce en la capacidad del Estado, como consumidor institucional, de obtener el mayor valor posible por cada recurso invertido, no únicamente a través de la reducción del precio, sino garantizando que los bienes y servicios contratados cumplan con los estándares de calidad, oportunidad y sostenibilidad exigidos. De esta manera, el excedente del consumidor estatal se incrementa cuando las adquisiciones públicas logran satisfacer integralmente las necesidades colectivas con eficiencia y transparencia, asegurando que el presupuesto asignado se traduzca en beneficios sociales efectivos y en la

[1] Corte Constitucional de Colombia. Sentencia C-826 del 2013. https://www.corteconstitucional.gov.co/relatoria/2013/c-826-13.htm

consolidación de un mercado competitivo que favorezca la innovación y la eficiencia en la provisión de bienes y servicios.

Que, el Consejo de Estado en su jurisprudencia ha reiterado que la planeación en la contratación pública *"tiene por finalidad asegurar que todo proyecto esté precedido de los estudios de orden técnico, financiero y jurídico requeridos para determinar su viabilidad económica y técnica y así poder establecer la conveniencia o no del objeto por contratar; si resulta o no necesario celebrar el respectivo negocio jurídico y su adecuación a los planes de inversión, de adquisición o compras, presupuesto y ley de apropiaciones, según el caso"*[2]. Así mismo, la Procuraduría General de la Nación manifiesta que esto *"implica no sólo contar con un plan que consolide y priorice las adquisiciones de la entidad, con fundamento en las necesidades técnicamente diagnosticadas, sino que exige la realización de una serie de estudios y análisis orientados a establecer mecanismos económicos, transparentes y adecuados para satisfacer dichas necesidades"*[3].

Que, el artículo 2.2.1.1.1.6.1. del Decreto 1082 de 2015 implementa la obligación de las entidades públicas de realizar análisis económico del sector durante la etapa de planeación: *"la Entidad Estatal debe hacer, durante la etapa de planeación, el análisis necesario para conocer el sector relativo al objeto del Proceso de Contratación desde la perspectiva legal, comercial, financiera, organizacional, técnica, y de análisis de Riesgo. La Entidad Estatal debe dejar constancia de este análisis en los Documentos del Proceso"*[4].

Que, la construcción de una canasta de precios requiere recopilar, organizar, evaluar y depurar información emitida por el mercado, con el propósito de establecer valores de referencia confiables que garanticen el uso eficiente de los recursos públicos. Por tal motivo, resulta necesario adelantar un proceso de normalización de datos mediante la aplicación de herramientas estadísticas para determinar rangos de valores representativos y excluir aquellos datos que puedan distorsionar el resultado.

Que, normalización de los datos permite fortalecer el análisis de precios y desarrollar procesos de compras públicas que cumplan con requisitos técnicos, jurídicos y administrativos en la etapa precontractual. A continuación, se presenta la metodología de normalización aplicada en el Fondo de Desarrollo Local de Santa Fe para la determinación de precios de referencia[5].

En mérito de lo expuesto, este despacho:

---

[2] Consejo de Estado. Sala de lo contencioso administrativo. Fallo 21489. CP: Ruth Stella Correa Palacio. Disponible en: https://www.consejodeestado.gov.co/documentos/boletines/105/S3/07001-23-31-000-1999-00546-01(21489).pdf

[3] Procuraduría General de la Nación. Recomendaciones para la elaboración de estudios previos. Disponible en: https://www.procuraduria.gov.co/portal/media/file/Cartillaprocuraduriaestudiosprevios.pdf.

[4] Decreto 1082 de 2015. "*Por medio del cual se expide el decreto único reglamentario del sector Administrativo de Planeación Nacional*". https://www.funcionpublica.gov.co/eva/gestornormativo/norma.php?i=77653

[5] La Corte Constitucional en sentencia C-019 del 2022 precisó que a pesar de que el diccionario panhispánico del español jurídico define el precio de referencia como aquel "*precio tomado en consideración por el consumidor para compararlo con el precio observado*", el cual no *"tiene un contenido semántico autónomo y preciso, sino que, por el contrario, es un "precio" que es fijado por un determinado agente del mercado como parámetro para llevar a cabo una comparación con otros valores o precios"*.

"Por medio de la cual se adopta la metodología de normalización estadística para la generación de la canasta de precios implementada en los procesos contractuales adelantados por el Fondo de Desarrollo Local de Santa Fe"

RESUELVE

ARTÍCULO PRIMERO: Adoptar la metodología de normalización estadística para la conformación de la canasta de precios que será utilizada como instrumento de apoyo en la estructuración de los procesos contractuales adelantados por el Fondo de Desarrollo Local de Santa Fe.

ARTÍCULO SEGUNDO: Adoptar la metodología de indexación propuesta por el Banco de la República la cual será utilizada como instrumento de apoyo en la estructuración de la canasta de precios en los momentos en los cuales sea requerido.

ARTÍCULO TERCERO: La presente resolución aplica a todas las dependencias y funcionarios que participen en la estructuración, planeación y formulación de procesos contractuales del Fondo de Desarrollo Local de Santa Fe.

ARTÍCULO CUARTO: La metodología adoptada tendrá carácter obligatorio como herramienta de apoyo en la elaboración de estudios previos y análisis del sector, sin perjuicio de otros mecanismos complementarios que la entidad considere pertinentes.

ARTÍCULO QUINTO: La metodología para la recolección, análisis, depuración y normalización de datos se encuentra contenida en el Anexo Técnico No. 1 y 2, los cuales hacen parte integral del presente acto administrativo.

ARTÍCULO SEXTO: Contra la presente Resolución NO procede recurso, conforme a lo dispuesto en el artículo 75 del Código de Procedimiento Administrativo y de lo Contencioso Administrativo – Ley 1437 de 2011.

ARTÍCULO SÉPTIMO: La presente resolución rige a partir de la fecha de su expedición y deroga todas las disposiciones que le sean contrarias.

PUBLÍQUESE, COMUNÍQUESE Y CÚMPLASE,

DIEGO ALEJANDRO LÓPEZ LÓPEZ
Alcalde Local de Santa Fe.

Proyectó: Ma. Camila Amaya Beltran – G.G.
Revisó: Royer Alexander Olaya Torres – G.G.
Revisó: Jaime Camilo Roncancio Jaramillo – G.G.
Aprobó: Yojana Jaqueline Reyes Alfonso – G.G.

ANEXO No 1 - RESOLUCIÓN No 021 DEL 15 DE MAYO DE 2026

RECOLECCIÓN DE INFORMACIÓN

El profesional formulador deberá generar un análisis del proyecto, modalidad y tipo de proceso a contratar, mediante el desarrollo de alguna de las siguientes actividades:

i. Solicitud de necesidades en SECOP II por proceso.
ii. Solicitud de Necesidades en SECOP II por Sector Económico.
iii. Solicitudes de Cotización Institucional por Correo Electrónico: utilizando el formato denominado "Formato Solicitud de Cotización v4"
iv. Utilización de la Base de Datos de la Superintendencia Financiera de Colombia.
v. Utilización de precios de referencia del sector.
vi. Utilización de precios de referencia de otras entidades que hayan adquirido bienes o servicios de similares características.
vii. Utilización de resolución de Honorarios SDG 1124-2024 Vigencia 2025.
viii. Utilización de catálogos Web.
ix. Utilización de simuladores Acuerdos Marcos de Precios.
x. Visitas Presenciales en nichos de mercado.

Posteriormente, la totalidad de los datos recolectados se agrupan en una hoja de cálculo donde se realiza el análisis de la información.

Proyectó: Ma. Camila Amaya Beltran – G.G. Ma Camila Amaya
Revisó: Royer Alexander Olaya Torres – G.G. Olaya
Revisó: Jaime Camilo Roncancio Jaramillo – G.G.
Aprobó: Yojana Jaqueline Reyes Alfonso – G.G.

ANEXO No 2 - RESOLUCIÓN No 021 DEL 15 DE MAYO DE 2026

CALIDAD DE LOS DATOS, EL FILTRO ANTES DEL ANÁLISIS

El término de calidad resulta fundamental, teniendo en cuenta que deben ajustarse al propósito para el cual serán utilizados. "*El término preciso para el uso en este caso implica que dentro de cualquier contexto operacional, el dato que va a ser utilizado satisfaga las expectativas de los usuarios de los datos. Dichas expectativas se satisfacen en gran medida si los datos son útiles para lo que estos los necesitan, son fáciles de entender e interpretar, y además son correctos*"[1].

Lo anterior significa que *"la calidad de los datos está asociada a un conjunto de dimensiones o atributos que son los que la definen"*[2], por lo cual, se debe realizar análisis de variables como la i) exactitud, ii) la integridad, iii) la consistencia y iv) la coherencia. Tener esta claridad permite asegurar que los datos aporten valor en los procesos de evaluación y toma de decisiones. En este sentido, los datos que conforman una canasta de precios deben ser de calidad toda vez que al ser analizados deben brindar confiabilidad y precisión en los resultados.

FUNDAMENTOS PROBABILÍSTICOS PARA LA NORMALIZACIÓN DE PRECIOS DE MERCADO

Gran parte de los fenómenos estudiados en la investigación científica se describen mediante distribuciones de probabilidad teóricas formuladas matemáticamente que sirven de fundamento para la mayor parte de los métodos estadísticos. Similar situación acontece con el análisis de los precios de mercado en el marco de las compras públicas, siempre que se quiera realizar un estudio es deber de las entidades públicas medir las variables que caracterizan los resultados.

"En muchas distribuciones de probabilidad de las variables cuantitativas se observa una tendencia de los valores alrededor de la media y menos observaciones a medida que nos acercamos a los extremos del rango de valores. Si el número de observaciones es grande la distribución adopta una forma de campana: campana de Gauss o distribución Normal"[3], en otras palabras, en variables cuantitativas, como los precios de los bienes y servicios, es común observar que los valores tienden a concentrarse alrededor de un punto central, lo que significa que una proporción considerable de las variables se ubican cerca de un valor representativo o de referencia reflejando condiciones similares en los factores que determinan los precios. En términos de precios de mercados competitivos[4], y con base en el Teorema Central del Límite, esto significa que, al observar suficientes ofertas o transacciones, los precios promedio tienden a estabilizarse alrededor de un valor central, lo que permite a las entidades públicas estimar referencias más confiables para la toma de decisiones.

[1] Heredia y Vilalta. La calidad de los datos: Su importancia para la gestión empresarial. Libre empresa Vol. 6 No. 1, Enero – Junio de 2009.
[2] Heredia y Vilalta. La calidad de los datos: Su importancia para la gestión empresarial. Libre empresa Vol. 6 No. 1, Enero – Junio de 2009.
[3] Neus Canal Díaz. Métodos estadísticos […]. Distribuciones de probabilidad. El teorema central del límite. https://revistaseden.org/files/8-CAP%208.pdf
[4] En el ordenamiento constitucional colombiano, la noción de mercados competitivos se fundamenta en el principio de libertad económica y libre competencia consagrada en el Artículo 333 de la CPC, mediante el cual se establece que la actividad económica y la iniciativa privada son libres dentro de los límites del bien común, y es el Estado responsable de la intervención para evitar prácticas que restrinjan la competencia y garantizar la eficiencia de los mercados.

ANEXO No 2 - RESOLUCIÓN No 021 DEL 15 DE MAYO DE 2026

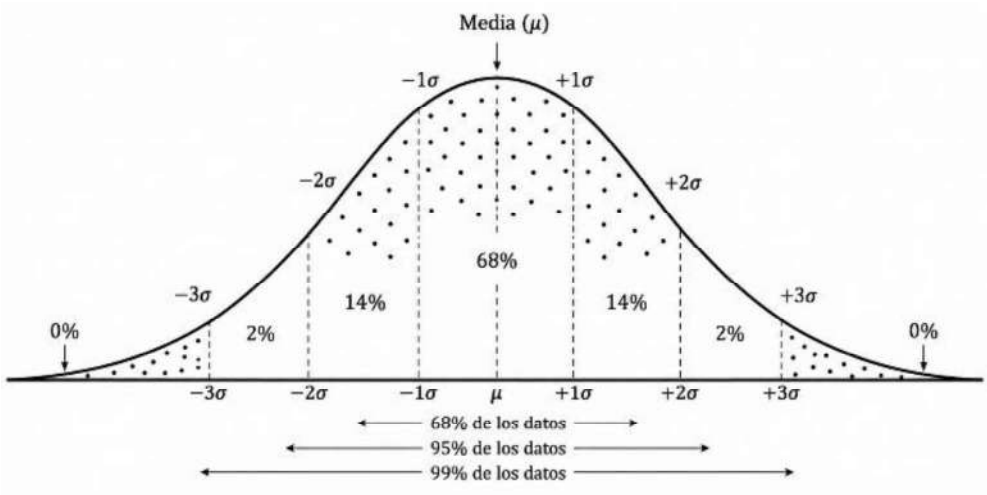

Tal como ilustra la gráfica anterior, en una función empírica, a medida que aumenta el número de observaciones en una muestra los datos tienden a concentrarse en la parte central de la distribución, representando los precios con mayor frecuencia en el mercado. En contraste, a medida que se avanza hacia los extremos de la curva la frecuencia de los datos disminuye, evidenciando mayor dispersión respecto de la media y menor ocurrencia de este tipo de precios (precios atípicos).

NORMALIZACIÓN DE DATOS

El proceso de normalización constituye una herramienta fundamental para la valoración de datos, en tanto facilita la comparación entre observaciones, la identificación de patrones y la detección de variaciones significativas o valores atípicos. Para el particular, la normalización de datos consiste en estandarizar los valores de una muestra mediante el uso de la media como medida de tendencia central y la desviación estándar como medida de dispersión. Implementar este proceso en la canasta de precios permite comparar matemáticamente los valores cotizados de un bien o servicio por los diferentes proveedores.

De esta forma, al analizar la información del mercado bajo criterios estadísticos, es posible identificar desviaciones relevantes frente al comportamiento esperado, incluyendo potenciales sobrecostos. En consecuencia, la normalización de datos contribuye a fortalecer los procesos de contratación pública, al proporcionar elementos técnicos que favorecen la transparencia, la objetividad y una toma de decisiones más informada.

ANEXO No 2 - RESOLUCIÓN No 021 DEL 15 DE MAYO DE 2026

PROPUESTA DE NORMALIZACIÓN DE DATOS

Conforme a lo anterior, se realiza un proceso de normalización estadística identificando la forma en la que se distribuyen los precios en el mercado. Esto implica que la distribución adopta una forma de campana: campana de Gauss o distribución Normal, por medio de la cual se observa que *"aproximadamente el 68 % de los datos están dentro de una desviación estándar de la media"*[5], *"aproximadamente el 95 % de los datos se encuentran dentro de las dos desviaciones estándar de la media"*[6] y finalmente que *"aproximadamente el 99,7 % de los datos se encuentran dentro de tres desviaciones estándar de la media"*[7].

La representación gráfica es la siguiente:

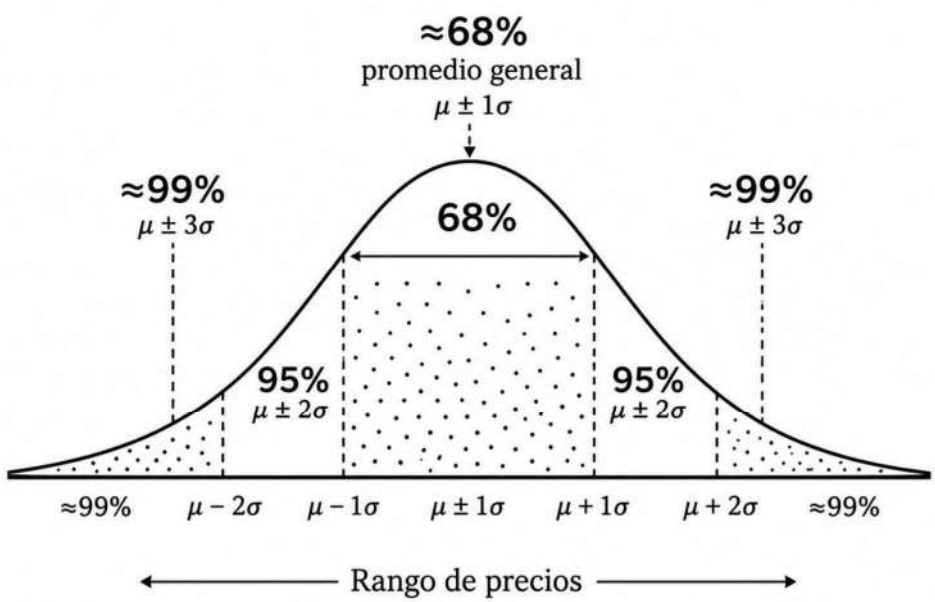

A continuación, se presenta la propuesta matemática para la realización del proceso de normalización de datos de la canasta de precios:

[5] Jmp Estatistical Discovery. La regla empírica. Portal de formación estadística. https://www.jmp.com/es/statistics-knowledge-portal/measures-of-central-tendency-and-variability/empirical-rule?utm_source=chatgpt.com
[6] Jmp Estatistical Discovery. La regla empírica. Portal de formación estadística. https://www.jmp.com/es/statistics-knowledge-portal/measures-of-central-tendency-and-variability/empirical-rule?utm_source=chatgpt.com
[7] Jmp Estatistical Discovery. La regla empírica. Portal de formación estadística. https://www.jmp.com/es/statistics-knowledge-portal/measures-of-central-tendency-and-variability/empirical-rule?utm_source=chatgpt.com

ANEXO No 2 - RESOLUCIÓN No 021 DEL 15 DE MAYO DE 2026

RECOPILACIÓN Y AGRUPACIÓN DE VALORES

Recolectar mínimo n (5) datos ($N \geq 5$).

$$X = \{X_1, X_2, X_3, X_4 \ldots, X_n\}$$

x_i = precio de la cotización i.
n = número total de cotizaciones.

MEDIA

Una vez agrupados los datos, se desarrolla el cálculo de la media. Para el caso particular del análisis de la canasta de precios se hace referencia al promedio del precio central del bien o el servicio en el mercado. La forma de desarrollar el cálculo se presenta en la siguiente expresión matemática:

$$\mu = \frac{1}{n}\sum_{i=1}^{n} x_i$$

μ = media.
n = número total de datos.
x_i= cotización i

DESVIACIÓN ESTÁNDAR

Calculada la media, se procede a estimar la desviación estándar, de esta manera se mide la dispersión de los datos respecto del promedio.

La forma de desarrollar el cálculo se presenta en la siguiente expresión matemática:

$$\sigma = \sqrt{\frac{1}{n}\sum_{i=1}^{n} (x_i - \mu)^2}$$

σ = desviación estándar
n= número total de datos u observaciones.
x_i= cotización i
μ = media

ANEXO No 2 - RESOLUCIÓN No 021 DEL 15 DE MAYO DE 2026

BANDA DE ANALISIS DE DATOS

Posteriormente, se identifica el intervalo comprendido entre la media y una desviación estándar, lo cual permite identificar el rango en el cual se concentran la mayoría de los datos del conjunto. Para el caso particular del análisis de la canasta de precios, permite determinar el rango de precios que se encuentran cercanos al promedio del mercado, es decir, la concentración de aproximadamente el 68% de los datos. La forma de representar este intervalo se presenta en la siguiente expresión matemática:

$$\sigma \pm \mu$$

σ = desviación estándar.
μ = media de los datos.

ANÁLISIS DE LOS VALORES RESPECTO DE LA BANDA

Se analiza cada uno de los valores respecto del intervalo comprendido entre la media y más o menos una desviación estándar con el objetivo de identificar si el dato se encuentra dentro de la mayoría del conjunto.

$$(\mu - \sigma) \leq Xi \leq (\mu + \sigma)$$

X_i = valores analizados.
μ = media o promedio del conjunto de datos.
σ = desviación estándar.

De esta manera se busca evitar fluctuaciones de los precios de mercado, generar estabilidad de los precios de referencia y generar confianza en los procesos de contratación.

COEFICIENTE DE DISPERSIÓN

Se evalúa el porcentaje en el que los datos del conjunto analizado se encuentran separados respecto de la media. De esta forma se logra identificar si los valores se encuentran cercanos alrededor de la media o si presentan variabilidad. La forma de representar este intervalo se presenta en la siguiente expresión matemática:

$$CV = \frac{\sigma}{\mu} \text{ X } 100$$

CV = Coeficiente de dispersión.
σ = desviación estándar del conjunto de datos.
μ = media del conjunto de datos.

ANEXO No 2 - RESOLUCIÓN No 021 DEL 15 DE MAYO DE 2026

El coeficiente de dispersión mide de forma relativa o global la variación de un conjunto de datos. En este caso, permite identificar la homogeneidad de los precios de mercado, una variación menor al 50% representa baja dispersión en la muestra, por lo tanto, una primera conclusión de su comportamiento. Por el contrario, al presentarse valores superiores se recomienda el uso de nuevos filtros o agrupación de datos que permitan continuar con el análisis de la canasta.

ELIMINACIÓN DE DATOS ATÍPICOS

Una vez determinado el de aceptación de los datos se procede a eliminar aquellos datos que son atípicos dentro del conjunto de datos analizados. La función se configura por la siguiente expresión matemática:

$$f(x) = \begin{cases} x_i \ \boldsymbol{si}\ \mu - k\sigma \leq x_i \leq \mu + k\sigma \\ \emptyset\ \boldsymbol{si}\ x_i < \mu - k\sigma\ o\ x_i > \mu + k\sigma \end{cases}$$

x_i = datos.
μ = media del conjunto de datos.
σ = desviación estándar del conjunto de datos.
k = parámetro de desviaciones estándar validas.

En este sentido, la función permite determinar que si el dato se encuentra dentro del rango debe ser conservado.

RECALCULO DEL PROMEDIO NORMALIZADO

Una vez se eliminen los datos o valores atípicos, se calcula el promedio normalizado con el objetivo de utilizarlo como referencia para la estimación presupuestal del proceso de contratación:

$$\mu n = \frac{1}{m}\sum_{i=1}^{m} x_i$$

m = número de valores válidos después de eliminar valores atípicos.

Explicación: para calcular la media se debe sumar la totalidad de los valores del conjunto de datos validos luego de eliminar aquellos que fueron considerados como atípicos y posteriormente dividir el resultado entre el número total de datos.

Posteriormente, se debe realizar un ciclo sobre el procedimiento, incorporando información adicional hasta contar, como mínimo, con el número total del universo requerido para efectuar la normalización de los datos.

RECALCULO DE LA DESVIACIÓN ESTÁNDAR

ANEXO No 2 - RESOLUCIÓN No 021 DEL 15 DE MAYO DE 2026

Finalmente, una vez eliminados los datos o valores atípicos, se calcula nuevamente la desviación estándar. La forma de desarrollar el cálculo se presenta en la siguiente expresión matemática:

$$\sigma = \sqrt{\frac{1}{m}\sum_{i=1}^{m}(\mathrm{x_i} - \mu)^2}$$

m = número de valores válidos después de eliminar valores atípicos.

La aplicación de la metodología descrita, que integra la recolección sistemática de información, el análisis estadístico y la depuración de datos mediante criterios de i) dispersión y ii) tendencia central, normaliza los datos capturados, permitiendo contar con valores representativos y comparables en términos de precios de mercado. De esta manera se contribuye al uso eficiente de los recursos públicos, toda vez que se reduce la incertidumbre en la toma de decisiones contractuales, evita sobrecostos y fortalece los principios de economía y transparencia en la gestión pública.

Proyectó: Ma. Camila Amaya Beltran – G.G. Ma Camila Amaya
Revisó: Royer Alexander Olaya Torres – G.G. Olaya
Revisó: Jaime Camilo Roncancio Jaramillo – G.G.
Aprobó: Yojana Jaqueline Reyes Alfonso – G.G.

ANEXO No 3 - RESOLUCIÓN No 021 DEL 15 DE MAYO DE 2026

MECANISMOS DE INDEXACIÓN PROPUESTOS POR EL BANCO DE LA REPÚBLICA

El Banco de la República ha propuesto los siguientes mecanismos de indexación, las cuales podrán ser utilizadas como instrumento de apoyo en la estructuración de la canasta de precios en los momentos en los cuales sea requerido:

"La palabra indexación hace referencia al método por el cual se vincula el cambio de una variable a la evolución de algún índice. En el caso de los precios, es común que algunos se incrementen teniendo en cuenta la inflación pasada o el ajuste del salario mínimo, debido a que existen regulaciones que así lo establecen (por ejemplo, en el caso de los arriendos —Ley 820 de 2003, artículo 20—).

Para efectos de la actualización de cifras de dinero del pasado, informamos lo siguiente:

- *Por el efecto de la inflación el dinero se deprecia en el tiempo. El valor actual de un peso permite conocer su poder adquisitivo. Es decir, muestra el cambio del valor del dinero en el tiempo, convirtiendo pesos colombianos de una fecha del pasado a valor presente o a valor de una fecha específica.*
- *Para realizar este cálculo se recomienda usar un indicador de precios de la economía, el más utilizado es el índice de precios al consumidor (IPC), el cual es calculado, publicado y certificado por el Departamento Administrativo Nacional de Estadística- DANE conforme a lo establecido en el literal j) del artículo 2 del Decreto 3167 de 1968 según el cual corresponde al DANE "Establecer índices de precios a nivel del productor, del distribuidor y del consumidor (….)", y el y el literal i) del numeral 1 del artículo 2 del Decreto 262 de 2004 según el cual el DANE debe "certificar la información estadística, siempre que se refiera a resultados generados, validados y aprobados por el Departamento".*
- *Las metodologías académicas que el Banco de la República utiliza para calcular el valor actual del peso colombiano, utilizando el Índice de Precios al Consumidor (IPC), son:*

1. El valor de un peso del periodo t-j expresado en pesos del periodo t, VAP t-j, t:

$$VAP_{t-j,t} = IPC_t \,/\, IPC_{t-j}$$

Donde:

$_t$ *= Mes de referencia del cálculo*
$_{t-j}$ *= Periodo para el cuál se desea calcular el valor de un peso*
IPC_t *= Índice de Precios al Consumidor del mes t*
IPC_{t-j} *= Índice de Precios al Consumidor del mes t-j*

Debe tener en cuenta que los índice IPC_t e IPC_{t-j} estar expresados en la misma base.

2. Otra manera de calcular el VAP es a partir de las variaciones mensuales del IPC o inflación mensual, así:

$$VAP_{t-j,t} = \prod_{i=t-j+1}^{t} (1 + \pi_i)$$

"Por medio de la cual se adopta la metodología de normalización estadística para la generación de la canasta de precios implementada en los procesos contractuales adelantados por el Fondo de Desarrollo Local de Santa Fe"

Donde,

π_i = *variación mensual del IPC total nacional en el mes i, certificado por el DANE.*

3. Para actualizar cifras de dinero, se debe multiplicar cada monto del pasado por el $VAP_{t\text{-}j,t}$, *así:*

$$\textbf{Suma de dinero}_t = \textbf{suma de dinero}_{t\text{-}j} * \textbf{VAP}_{t\text{-}j,t}$$

Es importante aclarar, que el resultado obtenido a partir de las dos metodologías puede ser diferente dependiendo del número de decimales utilizados del IPC o de su variación mensual".1

Proyectó: Ma. Camila Amaya Beltran – G.G. Ma Camila Amaya
Revisó: Royer Alexander Olaya Torres – G.G. Olaya
Revisó: Jaime Camilo Roncancio Jaramillo – G.G.
Aprobó: Yojana Jaqueline Reyes Alfonso – G.G.

1- https://www.banrep.gov.co/es/preguntas-frecuentes/indexacion-mecanismos-existen

MEMORANDO

400

Bogotá, 27 de octubre de 2025

PARA: **SERVIDORES PÚBLICOS Y COLABORADORES DE LA SECRETARÍA**

DE: **SUBSECRETARIA DE GESTIÓN INSTITUCIONAL**

ASUNTO: Valor de honorarios para contratos de prestación de servicios profesionales y de apoyo a la gestión – Vigencia 2026.

Cordial saludo,

Con el propósito de establecer el monto de los honorarios para la contratación de personas naturales para la vigencia 2026, la Administración Distrital en virtud de los principios de economía, transparencia y responsabilidad, realizó una programación de los gastos de bienes y servicios con un incremento máximo aproximado del 4.00%, por lo se hace necesario actualizar los valores establecidos en la Resolución No. 1124 del 11 de diciembre de 2024, para ajustarla a los objetivos, relacionados con la planeación y el uso eficiente de los recursos públicos, teniendo en cuenta la realidad económica del país.

Conforme a lo establecido en el artículo séptimo de la resolución mencionada, es competencia del Subsecretario/a de Gestión Institucional de la Secretaría Distrital de Gobierno la función de expedir y/o fijar, mediante acto administrativo, la Tabla de Honorarios para las personas naturales que celebren Contratos de Prestación de Servicios Profesionales y de Apoyo a la Gestión con la Secretaría Distrital de Gobierno, en las vigencias siguientes a la expedición de la resolución en mención.

Adicionalmente y de acuerdo con lo establecido en los numerales 1 y 2 del literal A del artículo 1° de la Resolución No. 0420 del 9 de julio de 2025, modificada por la Resolución No. 440 del 14 de julio de 2025, corresponde la Subsecretaría de Gestión Institucional las facultades de: "*1. Ordenar el gasto y pago de los contratos y/ o convenios que se requieran celebrar con cargo a los rubros de funcionamiento y de inversión, en todas las modalidades de contratación, así como los demás contratos y convenios con régimen especial, y 2. Realizar todos los actos y trámites en el curso de la etapa precontractual de los procesos de contratación, entre otros, las invitaciones de los procesos de mínima cuantía, el acto de apertura de los procesos de selección, la suscripción de adendas, el acto de justificación de contratación directa, el acto de adjudicación de los procesos de selección, o declaratoria de desierto del proceso de selección y las aceptaciones de ofertas*".

Por lo tanto, en cumplimiento de los principios de la función administrativa y la contratación estatal resulta pertinente establecer criterios objetivos de los honorarios a pagar para los niveles de formación y/o experiencia, tomando como referencia los instrumentos precedentes; que permitan garantizar el equilibrio entre las obligaciones y la remuneración, manteniendo el carácter bilateral y sinalagmático de este tipo de contratos; los cuales deben responder a la necesidad justificada en cada uno de los estudios previos.

En relación con el valor de honorarios y los perfiles correspondientes, en Colombia la administración pública y, en especial, la Agencia de Contratación Publica Colombia Compra Eficiente (ANCP-CCE) no ha desarrollado estudios públicos o parámetros de referencia estandarizados que den cuenta de las variables para la determinación del valor de remuneración a los contratistas, siendo uno de los elementos esenciales del contrato de prestación de servicios profesionales y de apoyo a la gestión.

Con el fin de establecer parámetros para fijar los honorarios a los contratistas por concepto de prestación de servicios profesionales y de apoyo a la gestión, es necesario actualizar la tabla de honorarios como un instrumento que permite establecer objetivamente los costos de los servicios requeridos, teniendo en cuenta la formación académica, experiencia y actividades encomendadas de acuerdo con la necesidad descrita en el respectivo estudio previo, según el artículo 2.2.1.1.2.1.1. del Decreto Nacional No. 1082 de 2015, contemplando de manera real los costos y gastos en que incurre el personal contratado.

En consecuencia, el valor de los honorarios a los que se refiere el presente memorando se fundamenta en los siguientes criterios: i) La necesidad de la entidad para el cumplimiento de los fines misionales y administrativos, ii) La idoneidad y/o experiencia de las personas a las que se pretende contratar, iii) La pertinencia de las equivalencias frente a las necesidades del servicio y iv) La reglamentación especial aplicable a cada caso.

Que mediante comunicación con radicado Orfeo No 20254000321923 de 22 de agosto de 2025 se había efectuado la actualización de la tabla de honorarios para contratos de prestación de servicios profesionales y de apoyo a la gestión para la vigencia 2026, la cual a su vez fue dejada sin efectos mediante Orfeo No 20254000384223 de 8 de octubre de 2025, en razón la asignación de la cuota global de gastos de funcionamiento e inversión agregados para la vigencia 2026 comunicado por la Secretaría de Hacienda Distrital el 1 de octubre de 2025.

Una vez realizado el comparativo de los honorarios establecidos para cada uno de los perfiles, según criterios de experiencia y formación académica, se evidencia la necesidad de armonizar los valores correspondientes a los honorarios de los contratistas de prestación de servicios de la Secretaría Distrital de Gobierno, todo con el fin de que el ajuste a dichos valores se pueda equilibrar y ajustar a las condiciones reales del mercado, fundamentada en criterios y condiciones dignas, justas, equitativas y transparentes, que garanticen la eficiencia y eficacia en la prestación del servicio.

De acuerdo con lo anterior, a continuación, se establece el valor de honorarios que deben ser tenidos en cuenta para los contratos de prestación de servicios profesionales y de apoyo a la gestión que se suscribirán en 2026, en consonancia con lo señalado en la Resolución No. 1124 de 2024 expedida por el Secretario Distrital de Gobierno.

ACTUALIZACIÓN VALOR DE HONORARIOS

Se establece la actualización del artículo primero de la Resolución No. 1124 de 2024, es decir, la escala como referente para determinar los honorarios de los contratistas de prestación de servicios profesionales y de apoyo a la gestión de la Secretaría Distrital de Gobierno, a partir del 1 de enero de 2026, así:

CATEGORÍA		FORMACIÓN ACADÉMICA	EXPERIENCIA MÍNIMA	HONORARIOS (desde y hasta)
SABEDOR	SABEDORAS O SABEDORES	Reconocimiento como líder de su comunidad del cabildo indígena o del órgano de representatividad e interlocución correspondiente incluye a los indígenas empíricos, los diferentes pueblos étnicos, negros, afrocolombianos, raizales y palenqueros y al pueblo Rrom o Gitano	No requiere	$ 1.602.000 $ 3.095.000
ASISTENCIAL	ASISTENCIAL I	Estudios de Educación Básica Primaria o título de Bachiller	Sin experiencia laboral	$ 1.602.000 $ 2.146.000
	ASISTENCIAL II	Título de Bachiller	24 meses de experiencia laboral debidamente certificada	$ 2.146.001 $ 3.095.000
	ASISTENCIAL III	Título de Bachiller y Certificado de	36 meses de experiencia laboral	$ 3.095.001

CATEGORÍA		FORMACIÓN ACADÉMICA	EXPERIENCIA MÍNIMA	HONORARIOS (desde y hasta)
		Aptitud Ocupacional o título de Educación para el Trabajo y el Desarrollo Humano o título de formación técnica laboral	debidamente certificada	$ 3.224.000
TÉCNICO	TÉCNICO I	Título de formación técnica, técnica profesional o tecnológica, o acreditación y aprobación del 50% o más de un plan de estudios de una carrera profesional	Sin experiencia laboral	$ 3.224.001 $ 3.640.000
	TÉCNICO II	Título de formación técnica, técnica profesional o tecnológica, o acreditación y aprobación del 50% o más de un plan de estudios de una carrera profesional	36 meses y hasta 71 meses de experiencia laboral	$ 3.640.001 $ 4.687.000
	TÉCNICO III	Título de formación técnica, técnica profesional o tecnológica, o acreditación y aprobación del 50% o más de un plan de estudios de una carrera profesional que sea a fin con el objeto a contratar	72 meses o más de experiencia laboral	$ 4.687.001 $ 5.114.000
PROFESIONAL UNIVERSITARIO	PROFESIONAL UNIVERSITARIO I	Título Profesional	Sin experiencia profesional	$ 5.114.001 $ 5.860.000
	PROFESIONAL UNIVERSITARIO II	Título Profesional	24 meses de experiencia profesional	$ 5.860.001 $ 7.996.000
PROFESIONAL ESPECIALIZADO	PROFESIONAL ESPECIALIZADO I	Título Profesional y Título de Postgrado	25 meses y hasta 72 meses de experiencia profesional	$ 7.996.001 $ 9.170.000
	PROFESIONAL ESPECIALIZADO II	Título Profesional y Título de Postgrado	73 meses o más de experiencia profesional	$ 9.170.001 $ 11.634.000
EXPERTO	EXPERTO I	Título Profesional, Título de Postgrado en la modalidad de maestría	84 meses o más de experiencia profesional	$ 11.634.001 $ 15.573.000
	EXPERTO II	Título Profesional y Título de Postgrado en la modalidad de especialización y título de post- grado en la modalidad de maestría	72 meses de experiencia profesional certificada en cargos de nivel directivo o asesor y/o ejecutivo o mediante contratos de prestación de servicios profesionales o de consultoría en actividades de asesoría especializada	$ 15.573.001 $ 20.707.000

Por último, para la verificación de las formas de acreditación de formación y experiencia, así como las posibles equivalencias para el cumplimiento del perfil requerido se deberá aplicar lo establecido en la Resolución No. 1124 del 11 de diciembre de 2024.

Atentamente,

PENING GAVIRIA CARINE

Firmado digitalmente por PENING GAVIRIA CARINE
Fecha: 2025.10.27 20:15:38 -05'00'

CARINE PENING GAVIRIA
Subsecretaria de Gestión Institucional
Ordenadora del Gasto

Elaboró: David Alejandro Guerrero Guevara – Abogado Subsecretaría de Gestión Institucional
Revisó: Rubiela González González – Directora de Contratación

PROCESO PLANEACIÓN ESTRATÉGICA

ANEXO 1. DOCUMENTO DE VALIDACIÓN DE PRECIOS DE REFERENCIA

Versión: 3

Fecha:

Pagina: 1 de 3

CRITERIOS					COTIZACIONES												COTIZACIONES		PROCESO INICIAL FORMULACIÓN					RECHAZO POR RANGO												RECHAZO POR RANGO		PRECIO REFERENCIA	PROCESO FINAL FORMULACIÓN				
Item	GRUPO	ELEMENTO	DESCRIPCIÓN DEL ELEMENTO	UNIDAD DE MEDIDA	COT No.1		COT No.2		COT No.3		COT No.4		COT No.5		COT No.6		COT No.7		COT No.8		COT No.9		COT No.10		COT No.11		COT No.12		PROMEDIO	DESVIACIÓN	% DISPERSIÓN	TECHO - TUNEL ALTO	PISO - TUNEL BAJO	PRECIO 1	PRECIO 2	PRECIO 3	PRECIO 4	PRECIO 5	PRECIO 6	PRECIO 7	PRECIO 8	PRECIO 9	PRECIO 10	PRECIO 11	PRECIO 12	PROMEDIO	DESVIACION ESTANDAR	% COEFICIENTE DE VARIACIÓN	Conteo cotizaciones GENERAL	Conteo cotizaciones TUNEL	Valor Unitario IVA INCLUIDO Multiplo de $10 Inferior
					TARIFAS DE PRODUCCIÓN MEDIOS COMUNITARIOS SOCIALIZADOS EN SANTA FE	VALOR INCLUIDO IVA	LA BIBLIOTECA PRODUCE	VALOR INCLUIDO IVA	VIVE TV COLOMBIA COMERCIAL	VALOR INCLUIDO IVA	MEDUSA	VALOR INCLUIDO IVA	REDES PRODUCTOR	VALOR INCLUIDO IVA	VIDEOS STORIES	VALOR INCLUIDO IVA	ROA LA FM	VALOR INCLUIDO IVA	ROA LA FM PLUS	VALOR INCLUIDO IVA	ROA ALERTA RECETA	VALOR INCLUIDO IVA	ROA LA MEGA	VALOR INCLUIDO IVA	ROA RADIO UNO	VALOR INCLUIDO IVA	ROA EL SOL	VALOR INCLUIDO IVA											

| | | |

| | | |

TARIFAS DE PRODUCCIÓN MEDIOS COMUNITARIOS LOCALIDAD DE SANTA FE		
CATEGORIA	**DESCRIPCIÓN TÉNICA**	**COSTO**
Producción periodística	Cubrimiento periodístico en territorio por 2 horas, realización de artículo (mínimo 500 palabras y 3 fotos, publicación en web y dos redes sociales)	$ 500.000
	Cubrimiento periodístico en territorio por 4 horas, realización de artículo (mínimo 500 palabras y 3 fotos, publicación en web y dos redes sociales)	$ 598.000
	Cubrimiento periodístico en territorio por un día (mínimo 1000 palabras, 8 horas, realización de artículo y 12 fotografías, publicación en web y dos redes sociales)	$ 1.100.000
	Cubrimiento periodístico en territorio por 2 días (16 horas), realización de artículos y 12 fotografías, publicación en web y dos redes sociales	$ 2.000.000
	Cubrimiento periodístico en territorio por 3 días (24 horas), realización de 2 artículos y 24 fotografías, publicación en web y dos redes sociales	$ 2.800.000
Grabación con Dron	Video nativo con drone 4k, 15 minutos (sin edición)	$580.000
	Producción audiovisual profesional de un minuto, con imágenes del drone 4k (editado).	$750.000
Producción sonora	Video nativo mediante drone 4k, 15 minutos (sin edición)	$580.000
	Producción audiovisual profesional de un minuto, con imágenes del drone 4k (editado).	$750.000
	Video nativo mediante drone 4k, 15 minutos (sin edición)	$580.000
Producción audiovisual	Producción y difusión de un reel (audiovisual de 30 segundos, formato vertical, en dos redes sociales)	$350.000
	Producción y difusión de un reel (audiovisual de 45 segundos, formato vertical, en dos redes sociales)	$450.000
	Producción y difusión de un reel (audiovisual de 60 segundos, formato vertical, en dos redes sociales)	$550.000
	Producción y difusión de video profesional o reportaje de 1 minuto, entrevistas, subtítulos, colorización y medio día de cubrimiento. Medio día adicional + $400.000	$800.000
	Producción y difusión de video profesional o reportaje de 2 minutos, entrevistas, subtítulos, colorización y medio día de cubrimiento. Medio día adicional + $400.000	$1.100.000
	Producción de video profesional o reportaje de 3 minutos, entrevistas, subtítulos, colorización. Medio día adicional + $400.000	$1.400.000
	1 Video resumen de proyectos y Memoria Social de 5 minutos. Formato Horizontal o vertical, grabación de Inicio, desarrollo y finalización. Máximo 3 sesiones de media jornada.	$2.500.000
	Más la difusión en página web y redes sociales	
	Producción de contenido audiovisual media hora, tipo entrevista	$ 1.950.000
	Producción de contenido audiovisual Una hora - tipo entrevista	$ 3.450.000
	Producción de contenido audiovisual media hora – preproducción y producción (musicalización libre de derechos de autor, colorización)	$ 5.500.000
	Producción de contenido audiovisual Una hora (musicalización libre de derechos de autor, colorización)	$ 9.000.000
	Producción de Video Podcast (Vodcast) Multicámara (2 cámaras e iluminación) (una hora), cámara adicional $300.000	$ 3.100.000

	Producción de Video Podcast (Vodcast) Multicámara (2 cámaras e iluminación) (media hora), cámara adicional $300.000	$ 1.800.000
	Cápsula Documental / Filminuto. Pieza de alto valor estético de 60 segundos. (investigación, preproducción y producción)	$ 3.850.000
	Video Explicativo Animado (Motion Graphics) con locución y guion pedagógico (dos minutos)	$ 4.550.000
	Streaming Multi-Plataforma (Simulcast). Transmisión simultánea (dos redes) sean Facebook, Youtube y X (una hora)	$ 1.200.000
Gestión y emisión de correos electrónicos	Envío masivo correos 5000 (valor base) incluyendo gestión de base de datos, uso de plataforma profesional de envío, diseño e implementación de campaña, y análisis de resultados.	$1.971.468
	Envío masivo correos 10.000 (valor base) incluyendo gestión de base de datos, uso de plataforma profesional de envío, diseño e implementación de campaña, y análisis de resultados.	$3.504.831
	Envío masivo correos 25.000 (valor base) incluyendo gestión de base de datos, uso de plataforma profesional de envío, diseño e implementación de campaña, y análisis de resultados.	$7.666.819
	Envío masivo correos desde más de 30.000 incluyendo gestión de base de datos, uso de plataforma profesional de envío, diseño e implementación de campaña, y análisis de resultados.	$7.885.871
	Envío masivos correos desde más de 50.000 (valor base) incluyendo gestión de base de datos, uso de plataforma profesional de envío, diseño e implementación de campaña, y análisis de resultados.	$12.047.858
Eventos	Presentador o presentadora de eventos dos horas	$ 380.000
	Presentador o presentadora de eventos cuatro horas	$ 650.000
	Presentador o presentadora de eventos 8 horas	$ 1.200.000
	Presentador o presentadora de eventos 12 horas	$ 1.680.000
Redes Sociales	Publicación de artículo e imágenes en una red social del medio comunitario y alternativo (sin producción)	$350.000
	Publicación de pieza gráfica, post e historia. En una red social del medio.	$150.000
	Publicación Paquete pieza gráfica e historias secuenciales. Bloque de 3 historias con hilo narrativo, en una red social del medio.	$ 360.000
	Diseño y publicación de post Carrusel Informativo. Diseño gráfico y publicación de 5 a 7 slides deslizables.	$ 620.000
	Difusión vía WhatsApp del medio (100 contactos). Envío de cápsula de audio o imagen a listas verificadas	$ 250.000
Social Media	Transmisión Cruzada (Cross-Posting). Compartir la señal en vivo en el Fanpage del medio	$ 395.000
Experiencias y BTL	Conversatorio / Foro. Organización previa, coordinación de logística y montaje y moderación (un día)	$ 1.980.000
	Toma de Barrio (Activación). Instalación de sonido (dos cabinas y un bajo, consola y 3 micrófonos) y animador por 3 horas (día)	$ 2.750.000
	Pieza gráfica para post e historias.	$200.000
	Una Infografía Digital. Diseño de pieza explicativa compleja	$ 560.000

Diseño gráfico	Diseño de un periódico tamaño tabloide europeo de 12 páginas	$700.000
	Diseño de un periódico tamaño tabloide europeo de 8 páginas	$500.000
	Diseño de un afiche a color tipo publicitario (con hasta 10 capas)	$750.000
	Diseño de la imagen institucional incluido logo, manual de imagen y usos (sin videos)	$2.500.000
Producción con IA	Presentador Virtual (Avatar AI) para Boletines. (diseño del guión, creación del avatar con voz, y edición del audio tiempo de un minuto)	$ 1.450.000
	Clonación de Voz / Locución Sintética con voces neuronales ultra-realistas (configuración de voz neuronal, generación de una piezas de audio (60 seg), edición básica, exportación y derechos de uso.)	$ 720.000
	Restauración de Audio. Limpieza profunda mediante algoritmos de IA (media hora)	$ 495.000
	Ilustración Conceptual Personalizada generada por IA	$ 1.300.000
	Doblaje Automático Multilingüe (AI Dubbing) manteniendo el tono de voz original (media hora)	$ 1.200.000
Construcción y asistencia web	Construcción web	$ 6.571.559
	Construcción de web personal	$ 1.971.468
	Chatbot de Atención Ciudadana (Entrenado). Asistente 24/7 en la web del medio (Diseño, desarrollo e implementación de chatbot de atención ciudadana Incluye arquitectura conversacional, entrenamiento con contenidos del medio, integración web, pruebas y soporte básico.)	$ 4.850.000
Transmision Streaming	Streaming Básico (Monocámara) para Ruedas de Prensa con logos en pantalla (una hora)	$ 2.190.520
	Producción de Streaming IV (Multicámara) con mezclador y titulador profesional (una hora)	$ 3.650.000
	Streaming Híbrido (Bidireccional). Integración ponentes presenciales y remotos (3 horas)	$ 5.200.000
	Streaming vertical Pro (IG / TIKTOK LIVE) con 2 cámaras profesionales (3 horas)	$ 2.850.000
	Retransmisión a Múltiples Destinos (Restream). Señal simultánea a 2 canales	$ 485.000
	Servicio de Conectividad Portátil (Bonding).	$ 3.100.000
Accesibilidad sensorial	**I**Interpretación LSC (Capsulas). Inclusión de intérprete en lengua de señas para videos de hasta 3 minutos. Incluye honorarios de intérprete certificado y post-producción de ventana	$485.000
	Interpretación LSC (formato largo) Servicio de interpretación para videos de 30 minutos o transmisiones en vivo (streaming). Requiere relevo técnico para duraciones mayores a 40 min.	$920.000
	Audiodescripción Narración adicional para personas con discapacidad visual, describiendo elementos visuales clave en piezas de hasta 5 minutos.	$560.000
Asistencia Web	Alojamiento en Landing Page Privada, Integración de reproductor multimedia (streaming o contenido pregrabado) y chat moderado	$ 1.350.000
Radio	Streaming de Audio (Radio Remota). Transmisión de alta fidelidad desde exteriores (una hora)	$ 1.150.000
	Mug/Pocillo Personalizado. Cerámica blanca de 11oz con diseño full color	$ 25.500
	Bolígrafos Institucionales Ecológicos con logo a una tinta	$ 3.450

Merchandising (pedidos en bloque)	Libretas / Agendas Corporativas. Tapa dura con logo repujado o impreso	$ 41.500
	Camisetas Promocionales (T-Shirts). Algodón 180gr, estampado frontal y posterior	$ 38.500
	Gorras tipo Trucker o Béisbol con logo bordado o estampado	$ 28.500
	Bolsas Ecológicas (Eco-Bags / Tote Bags) en tela cambrel o lienzo	$ 13.800
	Kit de Prensa / Bienvenida Básico (Bolsa + Libreta + B	$ 82.500

LINEAMIENTOS TARIFAS COMUNICACIÓN COMUNITARIA AJUSTADAS AL IPC 2026		
SECTOR	**PRODUCTO**	**COSTO**
Sonoro	Anuncio de 15 segundos	$52.572
	Anuncio de 20 segundos	$65.715
	Anuncio de 25 segundos	$75.600
	Anuncio de 30 segundos	$87.621
	Anuncio de 40 segundos	$94.500
	Anuncio 50 segundos	$105.000
	Anuncio 1 minuto	$115.000
	Reportaje de 3 minutos	$262.863
Impreso	Contraportada	$3.500.000
	Una página	$2.500.000
	Dos páginas	$4.000.000
	Media página	$1.250.000
	Un tercio de página	$900.000
	Un cuarto de página	$600.000
	Separata (4 páginas a color, carta u oficio)	$1.200.000
	Pie de página de 25 cm x 5 cm tamaño tabloide	$625.000
	Aviso tamaño tarjeta de 6cm x 5cm	$200.000
Audiovisual	Emisión comercial de 15 segundos	$82.144
	Emisión comercial de 20 segundos	$109.526
	Emisión comercial de 30 segundos	$164.290
	Emisión spot de 20 segundos	$147.861
	Emisión spot de 30 segundos	$221.791
	Emisión de 1 minuto	$219.052
	Emisión de 10 minutos	$788.587
	Emisión de 30 minutos	$1.314.311
	Emisión de 1 hora	$1.752.416
TIC	Banner lateral 150px ancho X 50px alto	$1.314.311
	Banner Caja de 300px ancho X 250 px alto	$1.500.000
	Banner 500px ancho X 500px alto ó 600px x 335px alto	$1.800.000
	Banner 740px ancho x 300px alto O 300px ancho X 740px alto	$2.100.000
	Skyscraper sobre cabezote (120px ancho x 600px alto, 160px ancho x 600px alto)	$3.500.000
	Skyscraper parte baja (120x600, 160x600 Pixeles)	$1.752.416
	Artículo publirreportaje o asimilado texto en el home page (mínimo mil palabras) más 4 a 8 imágenes (Mes)	$2.500.000
	Artículo texto sección interna (publirreportaje o asimilado texto en el home page (mínimo mil palabras) más 4 a 8 imágenes (Mes)	$1.533.363
	Video 30 min estático (en artículo interno)	$1.971.468

Alcaldía Local de Santa Fe
Contratante

LA BIBLIOTECA®

Cordial Saludo.

Por medio de la presente se realiza la entrega de la cotización para el siguiente proyecto acordado con anterioridad con el **CONTRANTE**:

DESCRIPCIÓN	CANTIDAD	COSTO C/U	TOTAL
PRODUCCIÓN PERIODÍSTICA			
Producción Periodística **Paquete No.1** *Descripción* Cubrimiento periodístico en territorio por 2 horas, realización de artículo (mínimo 500 palabras y 3 fotos, publicación en web y dos redes sociales). Se hace entrega de material gráfico en bruto. Para la publicación en web y redes sociales, se adhiere la construcción del copy. ***Nota:*** *El costo incluye cubrimiento y desplazamiento dentro de la ciudad de Bogotá. Para cubrimientos fuera de la ciudad, el cliente asume los costos de desplazamiento.*	-	-	$ 1’00.000 (COP)
Producción Periodística **Paquete No.2** *Descripción* Cubrimiento periodístico en territorio por 4 horas, realización de artículo (mínimo 500 palabras y 3 fotos, publicación en web y dos redes sociales). Se hace entrega de material gráfico en bruto. Para la publicación en web y redes sociales, se adhiere la construcción del copy. ***Nota:*** *El costo incluye cubrimiento y desplazamiento dentro de la ciudad de Bogotá. Para cubrimientos fuera de la ciudad, el cliente asume los costos de desplazamiento.*	-	-	$ 1’200.000 (COP)

LA BIBLIOTECA®

Producción Periodística **Paquete No.3** *Descripción* Cubrimiento periodístico en territorio por 8 horas con disposición de tiempo completo, realización de artículo (mínimo 1000 palabras y 12 fotos, publicación en web y dos redes sociales). Se hace entrega de material gráfico en bruto. Para la publicación en web y redes sociales, se adhiere la construcción del copy. ***Nota:*** *El costo incluye cubrimiento y desplazamiento dentro de la ciudad de Bogotá. Para cubrimientos fuera de la ciudad, el cliente asume los costos de desplazamiento.*	-	-	$ 2’000.000 (COP)
Producción Periodística **Paquete No.4** *Descripción* Cubrimiento periodístico en territorio por 2 días (16 horas) con disposición de tiempo completo, realización de artículo (mínimo 1000 palabras y 12 fotos, publicación en web y dos redes sociales). Se hace entrega de material gráfico en bruto. Para la publicación en web y redes sociales, se adhiere la construcción del copy. ***Nota:*** *El costo incluye cubrimiento y desplazamiento dentro de la ciudad de Bogotá. Para cubrimientos fuera de la ciudad, el cliente asume los costos de desplazamiento.*	-	-	$ 3’000.000 (COP)
Producción Periodística **Paquete No.5** *Descripción* Cubrimiento periodístico en territorio por 3 días (24 horas) con disposición de tiempo completo, realización de artículo (mínimo 1000 palabras y 12 fotos, publicación en web y dos redes sociales).	-	-	$ 4’000.000 (COP)

LA BIBLIOTECA®

Se hace entrega de material gráfico en bruto. Para la publicación en web y redes sociales, se adhiere la construcción del copy. ***Nota:*** *El costo incluye cubrimiento y desplazamiento dentro de la ciudad de Bogotá. Para cubrimientos fuera de la ciudad, el cliente asume los costos de desplazamiento.*			

DRONE			
Vuelo Dron **Paquete No.1** *Descripción* Video nativo en formato 4K del video. El vuelo tiene una duración aproximada entre 45 min a 1 hora. Se hace entrega de material gráfico en bruto. ***Nota:*** *El costo incluye cubrimiento y desplazamiento dentro de la ciudad de Bogotá. Para cubrimientos fuera de la ciudad, el cliente asume los costos de desplazamiento.*	-	-	$ 400.000 (COP)
Vuelo Dron + Video **Paquete No. 2** *Descripción* Video en formato vertical u horizontal (a elección del cliente) con una duración de 1 min. máx. Realizado con el material que se haya registrado desde el dron. ***Nota:*** *El costo incluye cubrimiento y desplazamiento dentro de la ciudad de Bogotá. Para cubrimientos fuera de la ciudad, el cliente asume los costos de desplazamiento.* *El costo final puede variar dependiendo la solicitud del cliente.*	-	-	Desde $ 700.000 (COP)

LA BIBLIOTECA®

REELS			
Reel 30 seg. *Descripción* Video profesional creado desde sus tres etapas: pre producción, producción y post producción. Desde la productora nos encargamos de brindar todas las herramientas creativas y de producción para obtener un buen producto final. ***Nota:*** *El costo incluye cubrimiento y desplazamiento dentro de la ciudad de Bogotá. Para cubrimientos fuera de la ciudad, el cliente asume los costos de desplazamiento.* *El costo final puede variar dependiendo la solicitud del cliente.*	-	-	Desde $ 500.000 (COP)
Reel 45 seg. *Descripción* Video profesional creado desde sus tres etapas: pre producción, producción y post producción. Desde la productora nos encargamos de brindar todas las herramientas creativas y de producción para obtener un buen producto final. ***Nota:*** *El costo incluye cubrimiento y desplazamiento dentro de la ciudad de Bogotá. Para cubrimientos fuera de la ciudad, el cliente asume los costos de desplazamiento.* *El costo final puede variar dependiendo la solicitud del cliente.*	-	-	Desde $ 650.000 (COP)
Reel 60 seg. *Descripción* Video profesional creado desde sus tres etapas: pre producción, producción y post producción. Desde la productora nos encargamos de brindar todas las	-	-	Desde $ 800.000 (COP)

LA BIBLIOTECA®

herramientas creativas y de producción para obtener un buen producto final. ***Nota:*** *El costo incluye cubrimiento y desplazamiento dentro de la ciudad de Bogotá. Para cubrimientos fuera de la ciudad, el cliente asume los costos de desplazamiento.* *El costo final puede variar dependiendo la solicitud del cliente.*			

PRODUCCIÓN AUDIOVISUAL PROFESIONAL			
Producción Audiovisual Profesional **Paquete No. 1** *Descripción* Video profesional creado desde sus tres etapas: pre producción, producción y post producción. Desde la productora nos encargamos de brindar todas las herramientas creativas y de producción para obtener un buen producto final. Se realiza la entrega en un formato periodístico tipo reportaje con duración de 1 minuto. Entrevistas, subtítulos, colorización. Medio día de trabajo en cubrimiento. ***Nota:*** *El costo incluye cubrimiento y desplazamiento dentro de la ciudad de Bogotá. Para cubrimientos fuera de la ciudad, el cliente asume los costos de desplazamiento.* *El costo final puede variar dependiendo la solicitud del cliente.*	-	-	Desde $ 1’200.000 (COP)
Producción Audiovisual Profesional **Paquete No. 2** *Descripción* Video profesional creado desde sus tres etapas: pre producción, producción y post producción. Desde la productora nos encargamos de brindar todas las	-	-	Desde $ 2’000.000 (COP)

LA BIBLIOTECA®

herramientas creativas y de producción para obtener un buen producto final. Se realiza la entrega en un formato periodístico tipo reportaje con duración de 2 minutos. Entrevistas, subtítulos, colorización. Medio día de trabajo en cubrimiento. ***Nota:*** *El costo incluye cubrimiento y desplazamiento dentro de la ciudad de Bogotá. Para cubrimientos fuera de la ciudad, el cliente asume los costos de desplazamiento.* *El costo final puede variar dependiendo la solicitud del cliente.*			
Producción Audiovisual Profesional **Paquete No. 3** *Descripción* Video profesional creado desde sus tres etapas: pre producción, producción y post producción. Desde la productora nos encargamos de brindar todas las herramientas creativas y de producción para obtener un buen producto final. Se realiza la entrega en un formato periodístico tipo reportaje con duración de 3 minutos. Entrevistas, subtítulos, colorización. Medio día de trabajo en cubrimiento. ***Nota:*** *El costo incluye cubrimiento y desplazamiento dentro de la ciudad de Bogotá. Para cubrimientos fuera de la ciudad, el cliente asume los costos de desplazamiento.* *El costo final puede variar dependiendo la solicitud del cliente.*	-	-	Desde $ 2’600.000 (COP)
Producción Audiovisual Profesional + Video Resumen **Paquete No. 4** *Descripción* Video profesional creado desde sus tres etapas: pre producción, producción y post producción.	-	-	Desde $ 5’000.000 (COP)

LA BIBLIOTECA®

Desde la productora nos encargamos de brindar todas las herramientas creativas y de producción para obtener un buen producto final. Se realiza la entrega en un formato periodístico tipo reportaje con duración de 5 minutos y un video resumen en formato vertical y horizontal de 1 min. Entrevistas, subtítulos, colorización. 3 días de trabajo de media jornada. ***Nota:*** *El costo incluye cubrimiento y desplazamiento dentro de la ciudad de Bogotá. Para cubrimientos fuera de la ciudad, el cliente asume los costos de desplazamiento.* *El costo final puede variar dependiendo la solicitud del cliente.*			
PRODUCCIÓN AUDIOVISUAL FORMATO ENTREVISTAS			
Producción Audiovisual (Grabación) **Paquete No. 1** *Descripción* Grabación y dirección de fotografía en formato entrevista de una duración de media hora a dos cámaras. Se hace entrega de material gráfico en bruto. ***Nota:*** *El costo incluye cubrimiento y desplazamiento dentro de la ciudad de Bogotá. Para cubrimientos fuera de la ciudad, el cliente asume los costos de desplazamiento.* *El costo final puede variar dependiendo la solicitud del cliente.* ***Costo cámara adicional:*** *$350.000 (COP)*	-	-	Desde $ 1’200.000 (COP)
Producción Audiovisual (Grabación) **Paquete No. 2** *Descripción* Grabación y dirección de fotografía en formato entrevista de una duración de una hora a dos cámaras. Se hace entrega de material gráfico en bruto.	-	-	Desde $ 1’600.000 (COP)

LA BIBLIOTECA®

Nota: *El costo incluye cubrimiento y desplazamiento dentro de la ciudad de Bogotá. Para cubrimientos fuera de la ciudad, el cliente asume los costos de desplazamiento.* *El costo final puede variar dependiendo la solicitud del cliente.* ***Costo cámara adicional:*** *$350.000 (COP)*			
Producción Audiovisual Completa **Paquete No. 3** *Descripción* Grabación y dirección de fotografía en formato entrevista de una duración de media hora a dos cámaras. Se hace entrega de un video en formato 4K o en el formato que desee el cliente, con su respectivo trabajo de posproducción (música, color, títulos, etc) ***Nota:*** *El costo incluye cubrimiento y desplazamiento dentro de la ciudad de Bogotá. Para cubrimientos fuera de la ciudad, el cliente asume los costos de desplazamiento.* *El costo final puede variar dependiendo la solicitud del cliente.* ***Costo cámara adicional:*** *$350.000 (COP)*	-	-	Desde $ 2’500.000 (COP)
Producción Audiovisual Completa **Paquete No. 4** *Descripción* Grabación y dirección de fotografía en formato entrevista de una duración de una hora a dos cámaras. Se hace entrega de un video en formato 4K o en el formato que desee el cliente, con su respectivo trabajo de posproducción (música, color, títulos, etc) ***Nota:*** *El costo incluye cubrimiento y desplazamiento dentro de la ciudad de Bogotá. Para cubrimientos fuera de la ciudad, el cliente asume los costos de desplazamiento.* *El costo final puede variar dependiendo la solicitud del cliente.*	-	-	Desde $ 4’000.000 (COP)

LA BIBLIOTECA®

VIDEO PODCAST			
Producción Video Podcast **Paquete No. 1** *Descripción* Grabación y dirección de fotografía en formato podcast a dos cámaras con una duración de media hora. Se hace entrega de un video en formato 4K o en el formato que desee el cliente, con su respectivo trabajo de posproducción (música, color, títulos, etc) ***Nota:*** *El costo incluye cubrimiento y desplazamiento dentro de la ciudad de Bogotá. Para cubrimientos fuera de la ciudad, el cliente asume los costos de desplazamiento.* *El costo final puede variar dependiendo la solicitud del cliente.* ***Costo cámara adicional:*** *$350.000 (COP)*	-	-	Desde $ 3’000.000 (COP)
Producción Video Podcast **Paquete No. 2** *Descripción* Grabación y dirección de fotografía en formato podcast a dos cámaras con una duración de una hora. Se hace entrega de un video en formato 4K o en el formato que desee el cliente, con su respectivo trabajo de posproducción (música, color, títulos, etc) ***Nota:*** *El costo incluye cubrimiento y desplazamiento dentro de la ciudad de Bogotá. Para cubrimientos fuera de la ciudad, el cliente asume los costos de desplazamiento.* *El costo final puede variar dependiendo la solicitud del cliente.* ***Costo cámara adicional:*** *$350.000 (COP)*			Desde $ 4’500.000 (COP)

LA BIBLIOTECA®

FILMINUTO			
Creación de Filiminuto *Descripción* Atravesamos todas las etapas necesarias para la creación y construcción de un filminuto en formato y narrativa *cinematográfica*, desde su composición, su investigación y toda su creación. Construimos guiones, elaboramos escenarios y hacemos toda la dirección creativa para un producto de alta competencia y estética. ***Nota:*** *El costo incluye cubrimiento y desplazamiento dentro de la ciudad de Bogotá. Para cubrimientos fuera de la ciudad, el cliente asume los costos de desplazamiento.* *El costo final puede variar dependiendo la solicitud del cliente.*	-	-	Desde $ 5’000.000 (COP)
MOTION GRAPHICS			
Animación Motion Grapichs + Locución + Guión *Descripción* Construcción de guión pedagógico y explicativo tipo infografía para la creación de animaciones en 2D, tipo textual y motion graphics. Elaboramos los diseños y avanzamos a la etapa de animación de caracteres, tras la aprobación de cliente. Con una duración de 2 minutos.	-	-	Desde $ 3’000.000 (COP)

STREAMING			
Streaming Multi-Plataforma *Descripción* Transmisión simultánea desde Facebook, YouTube, X o cualquier otra plataforma. Máx. duración: 1 hora. A dos cámaras. Diseñamos la interfaz, las cortinillas y brindamos todos los equipos necesarios para una excelente labor. ***Nota:*** *El costo incluye cubrimiento y desplazamiento dentro de la ciudad de Bogotá. Para cubrimientos fuera de la ciudad, el cliente asume los costos de desplazamiento.* *El costo final puede variar dependiendo la solicitud del cliente.* ***Costo cámara adicional:*** *$350.000 (COP)*	-	-	Desde $ 3’000.000 (COP)

LA BIBLIOTECA®

Esta cotización está exenta de impuestos; persona natural, no responsable de IVA. Se puede realizar los pagos correspondientes a través de las plataformas financieras Cuentas de Ahorro de Trámite Simplificado (CATS) como **Nequi** y **DaviPlata** a través del número de celular **3188941050** o a través de la cuenta de **Ahorros** del banco **DAVIIVIENDA No. 0570002670076609** a nombre del titular **HENRY DAVID MONTOYA NIÑO.**

Cordialmente:

Henry David Montoya Niño
Director La Biblioteca

La Biblioteca Produce

MEDIO COMUNITARIO	Vive Tv Colombia	
REPRESENTANTE LEGAL	Yvonne Contreras Ramirez	
DIRECCIÓN	Calle 41 A Sur #0-32 Este	
LOCALIDAD	San Cristobal	
TÉLEFONO	3229076670	
PÁGINA WEB	www.vivetvcolombia,com	

REQUISITOS CONVOCATORIA	**SI**	**NO**
TENEMOS LA CAPACIDAD Y COMPROMISO DE DAR CUMPLIMIENTO A LAS CONDICIONES EXIGIDAS POR LA CENTRAL DE MEDIOS PARA SER INSCRITOS Y CONTRATADOS POR LA MISMA	x	
ME ENCUENTRO INSCRITO Y ACTIVO EN EL IDPAC	x	

OFERTA COMERCIAL	AUDIOVISUAL-TELEVISIÓN- MEDIOS TIC		
DESCRIPCIÓN MEDIO	Vive TV Colombia es un medio audiovisual con sede en Bogotá, comprometido con ofrecer una experiencia televisiva basada en valores éticos, sociales, ambientales y culturales. Su programación diversa está diseñada para reflejar la identidad de su audiencia, brindando contenidos enriquecedores para todo tipo de espectadores. Con más de 50 mil familias alcanzadas en Colombia y el extranjero, Vive TV se transmite a través de múltiples plataformas digitales,		
TIPO DE MEDIO			
RADIO	**VALOR BRUTO**	**DESCUENTO (%)**	**VALOR NETO**
Cuña 15"			
Cuña 20"			
Cuña 30"			
PRENSA	**VALOR BRUTO**	**DESCUENTO (%)**	**VALOR NETO**
Aviso de 1/3 página			
Aviso de 1/4 de página			
Aviso de 1/2 página			
Aviso de 1 página			
Aviso de 2 páginas			
AUDIOVISUAL - TELEVISIÓN	**VALOR BRUTO**	**DESCUENTO (%)**	**VALOR NETO**
Comercial 15"	$ 57,158	5%	$ 54,301
Comercial 20"	$ 77,624	10%	$ 69,864
Comercial 30"	$ 117,500	15%	$ 99,875
Spot 20"	$ 102,093	10%	$ 91,884
Spot 30"	$ 153,139	15%	$ 130,169
MEDIOS TIC	**VALOR BRUTO**	**DESCUENTO (%)**	**VALOR NETO**
Banner de 300 X 250	$ 907,484	10%	$ 816,736
Banner de 500 x 500 ó 600x335	$ 1,475,335	15%	$ 1,254,035
Banner 740x300 o 300x740	$ 2,335,947	20%	$ 1,888,751
Skyscraper sobre cabezote	$ 3,024,949	25%	$ 2,268,712



REPRESENTANTE LEGAL

MEDUSA®

PROPUESTA COMERCIAL

En Medusa entendemos que cada momento es único y merece una cobertura audiovisual de alta calidad, capaz de capturar cada instante con precisión técnica, creatividad y estilo.

De este modo, adjuntamos la cotización para los siguientes servicios:

Detalle del Servicio

- Cubrimiento periodístico en territorio por 2 horas, realización de artículo (mínimo 500 palabras y 3 fotos, publicación en web y dos redes sociales)
  ($480.000COP) Imp. Incluido.
- Cubrimiento periodístico en territorio por 4 horas, realización de artículo (mínimo 500 palabras y 3 fotos, publicación en web y dos redes sociales)
  ($840.000COP) Imp. Incluido.
- Cubrimiento periodístico en territorio por un día (mínimo 1000 palabras, 8 horas, realización de artículo y 12 fotografías, publicación en web y dos redes sociales)
  ($1.440.000COP) Imp. Incluido.
- Video nativo con drone 4k, 15 minutos (sin edición)
  ($300.000COP) Imp. Incluido.
- Producción audiovisual profesional de un minuto, con imágenes del drone 4k (editado).
  ($360.000COP) Imp. Incluido.

Equipos Técnicos Utilizados

- Cámara Sony Alpha 6100 (sensor APS-C, resolución 4K)
- Óptica 28 - 70 mm Sony
- Cámara Nikon d5300 (Resolución 1080p)
- Óptica 18 - 55 mm Nikon
- Trípode profesional.
- Flash Godox TT600 con disparador.
- Micrófonos inalámbricos Neewer CM82 (frecuencia UHF)
- Kit de iluminación con dos paneles LED de alta potencia
- DJI Neo 4K (sujeto a condiciones técnicas y normativas)
- PC Ryzen 5000 Series 5, Ram 36GB, gráfica de video integrada.
- Formato de entrega: Full HD 1080p (1920x1080 px) UHDTV 4K (3840x2160)

MEDUSA®

Forma de Pago

Para garantizar la reserva de fecha y recursos técnicos:

Para asegurar una gestión fluida, los términos de pago se acuerdan previamente a cada contratación. Esta concertación es indispensable para garantizar la reserva de fecha y la asignación de los recursos técnicos detallados, cubriendo exclusivamente la prestación del servicio dentro de la ciudad de **Bogotá.**

Portafolio

Para visualizar trabajos previos y nivel de producción, consulte nuestro reel o portafolio en el siguiente enlace:

PORTAFOLIO 2026

Medusa se posiciona como socio estratégico para todos aquellos que buscan contenido audiovisual de alto impacto y una identidad visual profesionalmente definida.

Atentamente,

N.F.
Nicolas Forero Galindo
Director Creativo
305 455 77 09



PROPUESTA COMERCIAL

En **Rosse Production** entendemos que la producción audiovisual es un elemento en constante evolución que transforma la manera de comunicarnos. Por ello, nuestro enfoque se centra en la planificación estratégica y la gestión técnica precisa, asegurando que cada recurso esté alineado para materializar visiones de alto impacto y resultados de calidad excepcional.

Detalle del Servicio

Producción y entrega de:

- Video nativo con 2 drones 4k, 15 minutos (sin edición)
  ($700.000COP) Imp. Incluido.
- Producción audiovisual profesional de un minuto, con imágenes del drone 4k (editado).
  ($350.000COP) Imp. Incluido.
- Postproducción y difusión de un reel (audiovisual de 30 segundos, formato vertical, en dos redes sociales)
  ($150.000COP) Imp. Incluido.
- Postproducción y difusión de un reel (audiovisual de 45 segundos, formato vertical, en dos redes sociales)
  ($200.000COP) Imp. Incluido.
- Postproducción y difusión de un reel (audiovisual de 60 segundos, formato vertical, en dos redes sociales)
  ($250.000COP) Imp. Incluido.
- Producción (medio día de cubrimiento), Postproducción y difusión de video profesional o reportaje de 1 minuto horizontal, entrevistas, subtítulos, colorización.
  ($540.000COP) Imp. Incluido.
- Producción (medio día de cubrimiento), Postproducción y difusión de video profesional o reportaje de 2 minutos horizontal, entrevistas, subtítulos, colorización.
  ($780.000COP) Imp. Incluido.
- 1 Video resumen de proyectos de 5 minutos. formato Horizontal o vertical, grabación de Inicio, desarrollo y finalización. Máximo 3 sesiones de media jornada. Más la difusión en página web y redes sociales.
  ($1.050.000COP) Imp. Incluido.
- Producción y Postproducción de Video Podcast (Vodcast) Multicámara (3 cámaras e iluminación) (una hora)
  ($3.000.000COP) Imp. Incluido.
- Producción y Postproducción de Video Podcast (Vodcast) Multicámara (3 cámaras e iluminación) (media hora)
  ($1.500.000COP) Imp. Incluido.
- Video Explicativo Animado 2D (Motion Graphics) con locución y guión pedagógico (1 min)
  ($1.100.000COP) Imp. Incluido.

Equipos Técnicos Utilizados

Ecosistema de Cámaras

- SONY A6100 4K: Cámara mirrorless de entrada con sensor APS-C de 24.2 MP, destacada por su autoenfoque híbrido rápido y grabación de video en 4K con lectura completa de píxeles para una nitidez superior en formato compacto.
- SONY A6700 APS-C: Cámara de gama alta para creadores; incorpora un sensor de 26 MP retroiluminado y una unidad de procesamiento por IA para un seguimiento de sujetos ultrapreciso, capaz de grabar en 4K a 120p.

Estabilización

- DJI RS Mini 3 (Gimbal): Estabilizador ligero diseñado para cámaras sin espejo, con una capacidad de carga de hasta 2 kg y soporte nativo para grabación vertical, ideal para contenido dinámico de redes sociales.
- DJI RS 4 (RS 4 Pro/Standard): Estabilizador profesional de última generación con motores de eje revestidos de teflón para un equilibrado más suave, capacidad de carga ampliada y soporte para el ecosistema de transmisión de vídeo de DJI.

Acción y Soporte

- DJI Action 4 con Filtros: Cámara de acción con sensor de 1/1.3 pulgadas para un excelente rendimiento en bajas luces; el uso de filtros (ND/PL) permite controlar la exposición y el desenfoque de movimiento en entornos de alta luminosidad.
- Trípodes Profesionales: Sistemas de soporte de alta resistencia con cabezales fluidos para movimientos de paneo y tildado suaves, patas de fibra de carbono o aluminio con bloqueos de seguridad y sistemas de nivelación de burbuja.

Postproducción

- MSI Katana 15: Laptop de alto rendimiento equipada con procesador Intel Core i7 y una tarjeta gráfica NVIDIA RTX 4060 de 8 GB (arquitectura Ada Lovelace). Potenciada con 40 GB de RAM, está configurada específicamente para el renderizado fluido de video 4K y flujos de trabajo de postproducción exigentes.

Forma de Pago

Para garantizar la reserva de fecha y recursos técnicos:

Para asegurar una gestión fluida, los términos de pago se acuerdan previamente a cada contratación. Esta concertación es indispensable para garantizar la reserva de fecha y la asignación de los recursos técnicos detallados, cubriendo exclusivamente la prestación del servicio dentro de la ciudad de **Bogotá**.

Para visualizar trabajos previos y nivel de producción, consulte nuestro reel o portafolio en el siguiente enlace:

PORTAFOLIO 2026

Rosse Production se posiciona como socio estratégico para todos aquellos que buscan contenido audiovisual de alto impacto y una identidad visual profesionalmente definida.

Atentamente,

J.D.A.
Jhon Alexi De Arco Feifo
Director Creativo
📞 321 315 22 04

M.L.
Miller Linares Rodriguez
Filmmaker
📞 321 315 22 04

Vientos
Stereo 94.4 fm

RADIO COMUNITARIA PARA CONSTRUIR TEJIDO SOCIAL



VIENTOS STEREO 94.4 FM

Nos complace presentarles VIENTOS STEREO 94.4 FM, una emisora comunitaria con un enfoque popular que ha logrado una amplia cobertura en el sur de Bogotá. Nuestra señal llega a localidades clave como San Cristóbal, Usme, Ciudad Bolívar, Tunjuelito, Rafael Uribe Uribe, Antonio Nariño, Mártires, Bosa y Kennedy, alcanzando una audiencia diversa y comprometida.



En Vientos Stereo, no solo mantenemos una fuerte presencia en FM, sino que también nos adaptamos a las nuevas tendencias tecnológicas. Contamos con redes sociales bien posicionadas que nos permiten interactuar con nuestra audiencia de manera dinámica y efectiva. Además, nuestra nueva programación musical, enfocada en los éxitos de los años 70, 80 y 90, ha capturado el interés de múltiples sectores y edades, consolidando nuestra preferencia entre los oyentes.

COBERTURA

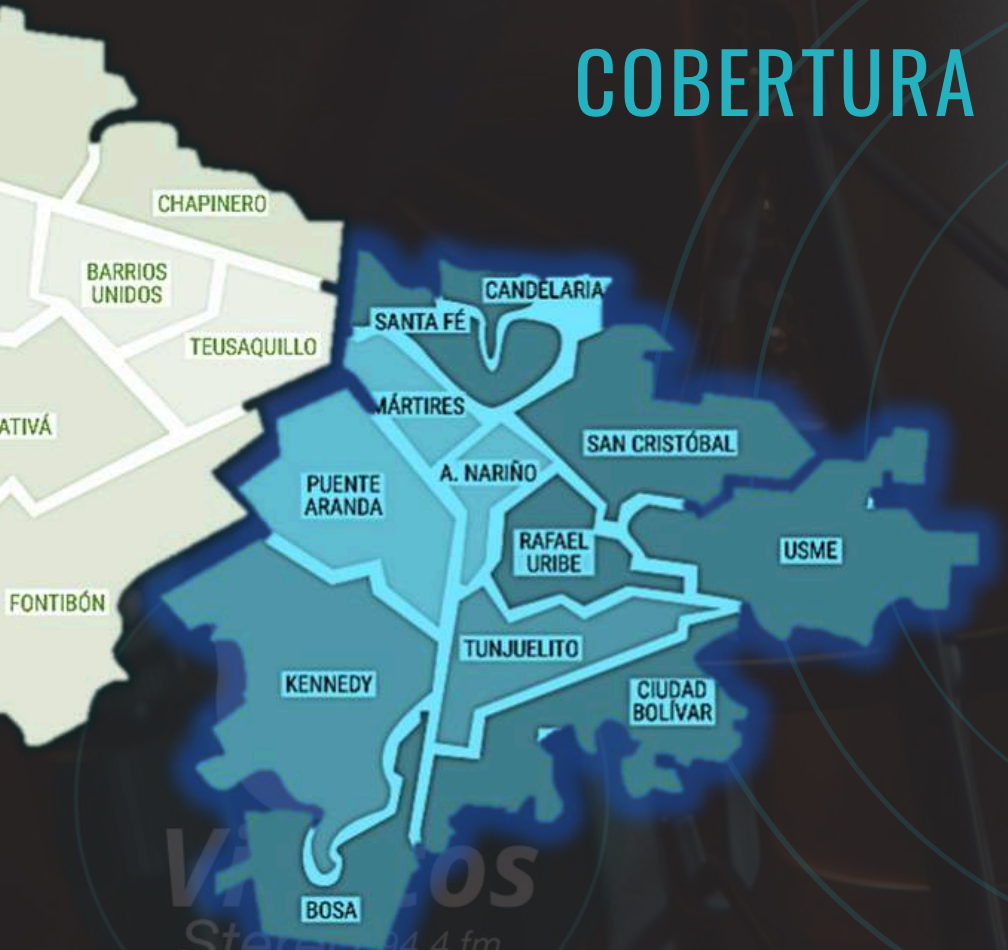

- San Cristóbal,
- Usme
- Ciudad Bolívar
- Tunjuelito
- Rafael Uribe Uribe
- Antonio Nariño
- Mártires
- Bosa
- Kennedy
- Puente Aranda

PERFIL DE AUDIENCIA



Actualmente, Vientos Stereo es reconocida dentro de la Red Antena Ciudadana y la Mesa Nacional de Radio como una de las emisoras con mejores capacidades técnicas, lo que respalda nuestra capacidad para ofrecer contenidos de alta calidad.

Ponemos a su disposición nuestros espacios radiales y digitales para la difusión de su campaña publicitaria, productos, servicios y proyectos

Nuestra audiencia incluye amas de casa, comerciantes, empresarios independientes, pensionados, vigilantes, panaderos, taxistas, artistas, líderes comunitarios, así como sectores sociales como fundaciones, instituciones educativas y líderes políticos que encuentran en Vientos Stereo un espacio de expresión ciudadana.

VIENTOS STEREO CUENTA CON UNA VARIADA PROGRAMACIÓN MUSICAL E INFORMATIVA DURANTE LAS 24 HORAS DEL DÍA

OPINIÓN

VIENTOS INFORMATIVOS

POLIFONIA JUVENIL

EL SUR SOMOS TODOS

MÚSICA

TERRITORIO VERDE

ALEGRIAS EN MI RANCHO

CANTA MI LLANO

PREMIOS Y CONVOCATORIAS



Vientos Stereo ha sido galardonada con importantes premios, incluyendo la convocatoria "Radios para la Paz y la Convivencia" de Resander y la Unión Europea, y el Primer Premio Distrital de Medios Comunitarios y Alternativos como mejor programa de radio y mejor reportaje en radio.

EFICACIA DE LA INVERSIÓN PUBLICITARIA

Invertir en pauta publicitaria y espacios en Vientos Stereo 94.4 FM significa llegar a una audiencia en localidades clave como San Cristóbal, Kennedy o Ciudad Bolívar, cuya población es comparable a la de ciudades enteras como Bucaramanga, Pereira o Manizales. Esta audiencia diversa y numerosa se convierte en un público estratégico e ideal para campañas de alto impacto relacionadas con programas sociales, difusión de productos populares, estrategias de prevensión en salud, etc. La confianza y lealtad de nuestros oyentes hacia la emisora garantizan que su mensaje no solo será escuchado, sino también valorado y compartido, maximizando así el retorno de su inversión.



TARIFAS DE CUÑAS PUBLICITARIAS 2026

CUÑAS SUELTAS	VALOR NETO
Cuña de 30 segundos	70.000
Cyñas de 20 segundos	50.000
Cuñas de 15 segundos	40.000
Cuñas de 45 segundos	86.000
Cuña de 1 minuto	110.000

TARIFAS MEDIOS DIGITALES 2026

MEDIO DIGITAL	TIPO Y TAMAÑO	VALOR
Aviso en página web	Banner largo 1200 x 220 px	1.475.000 mensual
Aviso en Facebook	Flayer horizontal 940 x 780 px	220.000 por publicación
Video en página de Tik Tok	En formato Mp4 1080 - 1920	250.000 por publicación
Video de 1 minuto en página de Facebook	En formato Mp4	250.000 por publicación

Vientos Stereo 94.4 fm

Contamos con equipo de trabajo profesional que atiende todas la necesidad que tengan en su propuesta comercial o social y sus proyectos impulsando *la construcción de tejido social.*

Voces Nuestras E.A.T.
Concesionaria de Vientos Stereo 94.4 FM
TEL: 313 3705303

Vientos Stereo 94.4 fm

@vientosestereo
302 6491828
@VientosStereo
@Vientosestereo
Vientos Stereo
vientosestereo944@gmail.com
www.vientosstereo.com

Código Postal: 110311
Radicación de trámites administrativos *(no PQRS ni solicitudes de servicio)*
Físico: Carrera 8 No 20 - 56 Piso 1 Ventanilla de Correspondencia
Digital: gestioncorrespondencia@etb.com.co

Bogotá, 23 de enero de 2026

VHYM-0021/2026
Al responder, por favor cite este número consecutivo.
CECO: HO025

Señor
ROBERTO GARCÍA RUBIO
Líder Oficina de Comunicaciones
INSTITUTO DISTRITAL DE PROTECCIÓN Y BIENESTAR ANIMAL
Carrera 10 # 26-51, Torre Sur, Piso 8
Teléfono: (601) 6477117
Bogotá

Respetado Señor,

Queremos agradecer por la invitación a presentar la propuesta de servicios de Central de Medios y por pensar en ETB como su aliado estratégico para la divulgación de sus campañas institucionales en medios de comunicación, con el fin de informar a la ciudadanía de Bogotá los planes, programas, proyectos y servicios de su entidad.

Adjunto a la presente encontrará las condiciones generales de la oferta, tarifas y descuentos cotizados sobre los ítems y vehículos de la invitación a cotizar por parte de su entidad.

Atentamente,

LUIS ARLEY CASTIBLANCO ROMERO

Firmado digitalmente por LUIS ARLEY CASTIBLANCO ROMERO
Fecha: 2026.01.23 12:06:48 -05'00'

LUIS ARLEY CASTIBLANCO ROMERO
Vicepresidente de Hogares y MiPymes
ETB S.A. ESP - NIT 899.999.115-8
Carrera 7 No. 20-56 – Bogotá
Teléfono: 2422000

Elaboró:	Oscar Eduardo Piñeros Ladino – Profesional Especializado Dirección Contratación de Proveedores y AA
Revisó:	Angela Maria Torres Rivero - Profesional I Gerencia de Mercadeo Hogares y MiPymes
	Adriana Rocio Castro Chitiva – Profesional Senior de Medios – Gerencia de Mercadeo Hogares y MiPymes
Aprobó:	Mónica María Zuluaga Gallego – Gerente de Mercadeo Hogares y MiPymes

Anexo: 6 Folios

PROPUESTA DE SERVICIOS DE CENTRAL DE MEDIOS

1. Descripción del Servicio

1.1. Objeto

Prestar servicios de central de medios para la planificación y ejecución de estrategias y acciones de difusión de información en los medios de comunicación, sobre los planes, programas proyectos y políticas del Instituto Distrital de Protección y Bienestar Animal.

1.2. Alcance del Objeto

Entre otras, ETB realizará las siguientes actividades:

- Realizar planeación, ordenación, compra de espacios y seguimiento de medios para ejecutar campañas de divulgación en medios de comunicación masivos, a través de cuñas radiales, avisos de prensa y comerciales en televisión, entre otros.

- Para los medios comunitarios se realizará la contratación, ordenación y seguimiento de la pauta, de acuerdo con lo que defina y solicite la Instituto Distrital de Protección y Bienestar Animal, según sus necesidades específicas de comunicación.

1.3. Definiciones

Se entiende por **campaña de divulgación** la difusión de un mensaje específico, a un grupo objetivo seleccionado, con el objetivo de mantener informados a los ciudadanos de los planes, proyectos y servicios de la administración distrital y sus entidades, a través de medios de comunicación que pueden ser de carácter masivo, directo, alternativo o comunitario.

Se entiende por **medio masivo** el que tiene un amplio alcance y penetración en la población y tiene un fin de lucro por ejemplo televisión, radio, periódicos, revistas, internet, cine, entre otros.

Se entiende por **medio alternativo** aquellos medios independientes, que no poseen un amplio alcance y penetración en la población, pero que por su carácter de segmentación llegan a un nicho específico de personas y tiene una alta afinidad con ellas.

1.4. Condiciones para la inclusión de pauta de medios comunitarios en planes de medios

Dadas las condiciones especiales de contratación de pauta en los medios comunitarios, en cumplimiento de la normatividad vigente de la política pública de comunicación comunitaria y las indicaciones de la Secretaría General de la Alcaldía Mayor de Bogotá D.C, se plantean las siguientes condiciones para estos medios:

- Dada la experiencia en planificación estratégica de medios de ETB y las herramientas de estudios con que cuenta tales como IBOPE, ECAR, TGI, entre otros, ETB realizará la recomendación para incluir a los medios tradicionales en los diferentes planes de medios, sobre los cuales se puede realizar seguimiento y medición gracias a estas herramientas, sin embargo para los medios comunitarios se realizará la inclusión de los mismos en los planes de medios, en articulación y según necesidades y solicitud del Instituto Distrital de Protección y Bienestar Animal, pero no basados en los estudios de medios antes señalados, ya que estos medios no

son cubiertos pues no son de alcance masivo, por tal razón los resultados o mediciones de impacto no se podrán determinar exactamente.

- El Instituto Distrital de Protección y Bienestar Animal, definirá los medios comunitarios escritos, sonoros, digitales y audiovisuales en los cuales se pautará, siempre que dichos medios cumplan los requisitos establecidos por el IDPAC, para determinarse como medio comunitario y tengan relación con el objetivo de comunicación de cada campaña de medios.

- Para la contratación de los medios comunitarios solicitados por el Instituto Distrital de Protección y Bienestar Animal, cada medio deberá cumplir con su inscripción como proveedor en ETB, la suscripción de un contrato bajo las políticas internas y la normatividad vigente de contratación aplicable a esta empresa.

- De igual forma ETB solo contratará medios comunitarios de manera directa de acuerdo como estén inscritos en el directorio distrital de comunicación comunitaria y alternativa del IDPAC y no contratará a ningún medio a través de intermediarios o terceros impuestos por los medios comunitarios.

- ETB desplegará sus operaciones internas para la gestión precontractual, contractual y pos contractual requeridas para la contratación de medios comunitarios, lo que incluye la administración de los contratos en sus sistemas de gestión de contratación, gestión integral de medios y el sistema de gestión contable para la ordenación y ejecución de los servicios contratados.

- ETB dispondrá de hasta un máximo de 165 proveedores de medios comunitarios escritos, sonoros y audiovisuales, según la definición de estos, realizada por la Secretaría General de la Alcaldía Mayor de Bogotá D.C, como cabeza del Distrito Capital.

- Las tarifas y descuentos para la pauta de los medios comunitarios escritos, sonoros y audiovisuales que se requieran incluir en cada una de las campañas, corresponderán a las que determinen y negocien cada uno de los medios con la Secretaría General de la Alcaldía Mayor de Bogotá D.C.; ello en razón a la especificidad y exclusividad que dichos medios tienen respecto de la comunidad específica a la que pertenecen que es finalmente donde se pretende divulgar el mensaje institucional por parte de la Administración Distrital. Por lo cual la Secretaría General de la Alcaldía Mayor de Bogotá D.C informará a ETB el medio comunitario seleccionado, con las tarifas y descuentos acordados y autorizará la suscripción del contrato correspondiente. Estos medios serán los mismos disponibles para todas las entidades del Distrito.

- Los montos por invertir en cada medio por cada campaña serán definidos y aprobados por el Instituto Distrital de Protección y Bienestar Animal, según sus necesidades de comunicación.

- El tipo de medio y cada formato o tipo de vehículo de medios comunitarios, será definido de acuerdo con la planeación estratégica para cada una de las campañas que indique la Oficina de Comunicaciones del Instituto Distrital de Protección y Bienestar Animal.

- ETB no asumirá responsabilidad legal alguna sobre posibles reclamos, derechos de petición, demandas y demás mecanismos a los que acudan los medios comunitarios registrados y no registrados en el directorio distrital de comunicación comunitaria y alternativa del IDPAC, mediante los cuales se acrediten derechos, exigencias de montos de inversión y demás solicitudes a favor de dichos medios comunitarios, pues ETB se limitará a contratar los medios comunitarios autorizados bajos las consideraciones anteriores. De llegar a presentarse cualquier reclamación a ETB, se realizará el respectivo traslado al Instituto Distrital de Protección y Bienestar Animal para que sea evaluada y respondida si así lo considera la entidad.

1.5. Cobertura

La ejecución de las campañas tendrá cubrimiento exclusivamente en territorio colombiano. En caso de requerir pauta en medios de otros países que no tengan presencia local o en medios cuya circulación o alcance mayoritario sea fuera de Colombia, ETB evaluará puntualmente si es viable o no ejecutarlo.

2. Condiciones económicas

2.1. Remuneración por Comisión sobre contratación en medios de comunicación

El servicio de ETB corresponde al doce punto cinco por ciento (12,5%) más el IVA vigente, sobre la contratación solicitada y aprobada por el Instituto Distrital de Protección y Bienestar Animal en medios masivos, alternativos, digitales y comunitarios de comunicación, con la cual ETB deberá cubrir los servicios específicos en la parte técnica de la presente propuesta.

El ciento por ciento (100%) de este valor se cobrará mediante cortes mensuales sobre los servicios realmente solicitados y prestados, a los treinta (30) días calendario siguiente a la radicación del documento de cobro correspondiente.

En el caso de no cumplirse esta condición se generarían los intereses de mora correspondientes, liquidados a la tasa máxima legal vigente.

2.2. Gastos reembolsables

Se entiende por gastos reembolsables, el valor de la contratación realizada por ETB conforme con lo solicitado y aprobado por el Instituto Distrital de Protección y Bienestar Animal el pago del IVA y demás impuestos del orden distrital, regional, municipal o nacional aplicables al servicio que ETB contrate en nombre de la entidad anunciante.

El cien por ciento (100%) del valor correspondiente de gastos reembolsables se pagará a los treinta (30) días calendario siguientes a la radicación del documento de cobro correspondiente, acompañada de los documentos soporte (entre otros, certificación del proveedor en caso de publicidad radial, televisiva y otras, evidencia gráfica que acredite la inversión hecha, ejemplar de la edición en caso de prensa y revistas).

En el caso de no cumplirse esta condición se generarán intereses de mora, liquidados a la tasa máxima legal vigente.

2.3. Tarifas

Las tarifas ofertadas se detallan a continuación y se basan en los tarifas y descuentos cotizados sobre los ítems y vehículos de la invitación a cotizar por parte de su entidad y actualmente negociados y disponibles en ETB:

2.3.1. Tarifas de Televisión Nacional, Paga y Local

CANAL CARACOL								
CARACOL TELEVISIÓN PROGRAMAS	HORA	MENSAJE TV DURACIÓN	CANT	VALOR BRUTO UNITARIO SIN IVA	% DTO. ANTES DE IVA	VALOR NETO UNITARIO SIN IVA	VALOR IVA	VALOR UNITARIO CON IVA
DAY								
NOTICIAS 0600 CARACOL (L-V)	6:00:00 a. m.	30 seg	1	$ 1.479.082	61%	$ 399.811	$ 75.964	$ 475.775
DIA A DIA 2 II	9:00:00 a. m.	30 seg	1	$ 1.517.608	58%	$ 449.788	$ 85.460	$ 535.247
EARLY								
NOTICIAS 1230 CARACOL(L-V)	12:30:00 p. m.	30 seg	1	$ 4.894.225	58%	$ 1.434.984	$ 272.647	$ 1.707.630
NOTICIAS 1230 CARACOL(S-D)	12:30:00 p. m.	30 seg	1	$ 4.606.330	58%	$ 1.350.573	$ 256.609	$ 1.607.182
PRIME								
FRANJA PM (L-V)	8:00:00 p. m.	30 seg	1	$ 29.019.384	49%	$ 10.327.128	$ 1.962.154	$ 12.289.282
FRANJA PM (L-V)	9:30:00 p. m.	30 seg	1	$ 14.993.348	49%	$ 5.335.683	$ 1.013.780	$ 6.349.463
NOTICIAS 1900 CARACOL (L-V)	7:00:00 p. m.	30 seg	1	$ 17.082.490	54%	$ 5.507.802	$ 1.046.482	$ 6.554.284
NOTICIAS 1900 CARACOL(S-D)	7:00:00 p. m.	30 seg	1	$ 12.278.039	54%	$ 3.958.732	$ 752.159	$ 4.710.892
LATE								
NOTICIAS NOCHE (L-V)	11:30:00 p. m.	30 seg	1	$ 5.286.516	65%	$ 1.276.869	$ 242.605	$ 1.519.474

CANAL RCN								
PROGRAMAS	HORA	MENSAJE TV DURACIÓN	CANT	VALOR BRUTO UNITARIO SIN IVA	% DTO. ANTES DE IVA	VALOR NETO UNITARIO SIN IVA	VALOR IVA	VALOR UNITARIO CON IVA
DAY								
NOTICIERO 7 A.M. (L-V)	5:30:00 a. m.	30 seg	1	$ 3.628.437	71%	$ 1.040.649	$ 197.723	$ 1.238.372
EARLY								
NOTICIAS 12:30 P.M (L-V)	12:30:00 p. m.	30 seg	1	$ 9.407.059	71%	$ 2.705.092	$ 513.967	$ 3.219.059
NOTICIERO 12:30 P.M. FIN DE SEMANA	12:30:00 p. m.	30 seg	1	$ 9.407.059	75%	$ 2.377.202	$ 451.668	$ 2.828.870
PRIME								
NOTICIAS RCN 19.00 (L - V)	7:00:00 p. m.	30 seg	1	$ 23.517.648	71%	$ 6.726.647	$ 1.278.063	$ 8.004.709
NOTICIAS RCN 19.00 (S-D)	7:00:00 p. m.	30 seg	1	$ 16.126.387	70%	$ 4.910.484	$ 932.992	$ 5.843.476
FRANJA PM (L-V)	8:00:00 p. m.	30 seg	1	$ 34.388.060	80%	$ 6.811.264	$ 1.294.140	$ 8.105.404
FRANJA PM (L-V)	9:00:00 p. m.	30 seg	1	$ 34.388.060	80%	$ 6.811.264	$ 1.294.140	$ 8.105.404
LATE								
NOTICIERO LATE (L-V)	11:30:00 p. m.	30 seg	1	$ 9.407.059	70%	$ 2.787.512	$ 529.627	$ 3.317.139

CANAL UNO								
CANAL UNO PROGRAMAS	HORA	MENSAJE TV DURACIÓN	CANT	VALOR BRUTO UNITARIO SIN IVA	% DTO. ANTES DE IVA	VALOR NETO UNITARIO SIN IVA	VALOR IVA	VALOR UNITARIO CON IVA
PRIME	19:00 a 22:29	30 seg	1	$ 1.600.000	70%	$ 480.832	$ 91.358	$ 572.190
NOTICIERO CM& (PRIME)	20:00 a 22:00	30 seg	1	$ 960.000	70%	$ 288.499	$ 54.815	$ 343.314

CITY TV PROGRAMAS	DÍA	HORA	MENSAJE TV DURACIÓN	CANT	FORMATO	VALOR BRUTO UNITARIO SIN IVA	% DTO. ANTES DE IVA	VALOR NETO UNITARIO SIN IVA	VALOR IVA	VALOR UNITARIO CON IVA
ARRIBA BOGOTA	L-V	5:30:00 a. m.	30 seg	1	COMERCIAL	$ 3.813.500	63,5%	$ 1.391.928	$ 264.466	$ 1.656.394
ARRIBA BOGOTA	L-V	5:30:00 a. m.	30 seg	1	MENCIÓN CON LOCUTOR EN OFF	$ 4.807.000	63,5%	$ 1.754.555	$ 333.365	$ 2.087.920
CITY NOTICIAS 12	L-D	12:00:00 p. m.	30 seg	1	COMERCIAL	$ 3.389.000	63,5%	$ 1.236.985	$ 235.027	$ 1.472.012
CITY NOTICIAS 12	L-D	12:00:00 p. m.	20 seg	1	MENCIÓN CON LOCUTOR EN OFF	$ 4.807.000	63,5%	$ 1.754.555	$ 333.365	$ 2.087.920
CITY NOTICIAS 8	L-D	8:00:00 p. m.	30 seg	1	COMERCIAL	$ 3.813.500	63,5%	$ 1.391.928	$ 264.466	$ 1.656.394
CITY NOTICIAS 8	L-D	8:00:00 p. m.	20 seg	1	MENCIÓN CON LOCUTOR EN OFF	$ 4.807.000	63,5%	$ 1.754.555	$ 333.365	$ 2.087.920
BRAVISSIMO	S-D	7:30:00 a. m.	30 seg	1	COMERCIAL	$ 3.389.000	63,5%	$ 1.236.985	$ 235.027	$ 1.472.012
BRAVISSIMO	S-D	7:30:00 a. m.	20 seg	1	MENCIÓN CON PRESENTADOR OFICIAL / ENTRETENIMIENTO	$ 4.807.000	63,5%	$ 1.754.555	$ 333.365	$ 2.087.920

CANAL CAPITAL PROGRAMAS	DÍA	HORA	MENSAJE TV DURACIÓN	CANT	FORMATO	VALOR BRUTO UNITARIO SIN IVA	% DTO. ANTES DE IVA	VALOR NETO UNITARIO SIN IVA	VALOR IVA	VALOR UNITARIO CON IVA
NOTICIAS CAPITAL	L-V	12:00PM	30 seg	1	COMERCIAL	$ 575.681	50%	$ 287.840	$ 54.690	$ 342.530
NOTICIAS CAPITAL	L-V	12:00PM	20 seg	1	COMERCIAL	$ 431.761	50%	$ 215.880	$ 41.017	$ 256.898

PROVEEDOR	DÍA	HORA	DURACIÓN (seg)	CANT	FORMATO	VALOR BRUTO UNITARIO SIN IVA	% DTO. ANTES DE IVA	VALOR NETO UNITARIO SIN IVA	VALOR IVA	VALOR UNITARIO CON IVA
NTC NACIONAL DE TELEVISIÓN Y COMUNICACIONES S.A	S-D Y FESTIVO	08:00 A 9:00 PM	30 seg	1	COMERCIAL	$ 7.062.000	76%	$ 1.679.485	$ 319.102	$ 1.998.587
NTC NACIONAL DE TELEVISIÓN Y COMUNICACIONES S.A	S-D Y FESTIVO	08:00 A 9:00 PM	15 seg	1	MENCIÓN	$ 9.092.325	78%	$ 2.002.676	$ 380.508	$ 2.383.184

- Tarifas CARACOL TV vigentes hasta enero 31 de 2026. Para febrero 2026 a Julio 2026: 2.53% Incremento
- Tarifas RCN TV vigentes hasta julio de 31 de 2026. Tiene toda su programación con tarifas fijas.
- Tarifas PLURAL (CANAL UNO) vigentes hasta julio 31 de 2026
- Caracol TV y CANAL UNO maneja sus tarifas con Costo punto de rating y se liquida está según con el mes actual.
- Para las menciones se presentan las duraciones en las que los medios permiten tener pauta de acuerdo con los programas solicitados.
- Tener en cuenta que en enero de cada año RCN y CRC tv dan un incentivo del 30% sobre sus tarifas; y en febrero el 20%

- Para liquidar las tarifas de la programación con CPR del mes que se solicite pauta, se debe multiplicar el CPR neto de la franja (negociado por ETB) por el rating del programa del período mensual móvil, comprendido entre el 15 y el 14 del mes anterior; por este motivo el valor de cada programa (que se maneja bajo esta figura de CPR) varía mes a mes de acuerdo con el rating que reporte IBOPE.
- City TV y Canal Capital manejan toda su programación con tarifas fijas y están vigentes hasta julio 31 de 2026.
- Las tarifas aquí cotizadas en los diferentes canales solo contemplan pauta regular, es decir que para compra de espacios en eventos especiales y notas de merchandising en noticieros y otros programas, o ejecuciones especiales tales como, crawles, cortinillas, congelados, cortes únicos etc. aplican tarifas diferentes:
  **Abriendo o cerrando corte, después de la auto promoción del canal: Recargo de 40% sobre la tarifa publicada.
  **Abriendo corte antes de la auto promoción del canal: Recargo de 50% sobre la tarifa publicada.
  * *Corte único: Recargo de 150% sobre la tarifa publicada.
  * *Corte único simultáneo con otros canales: Recargo de 200% sobre la tarifa publicada.

2.3.2. Tarifas de Radio:

CIUDAD	COMERCIALIZADOR	CADENA	EMISORA	PROGRAMA	TIPO DE EMISIÓN	VALOR BRUTO UNITARIO SIN IVA	% DTO. ANTES DE IVA	VALOR NETO UNITARIO SIN IVA	VALOR IVA	VALOR UNITARIO CON IVA
Bogotá	CRC	Caracol Radio	Caracol Rad FM	6 am Hoy x Hoy (Morning)	30 seg	$ 4.832.294	92%	$ 410.533	$ 78.001	$ 488.534
Bogotá	CRC	Caracol Radio	Caracol Rad FM	La Luciernaga	30 seg	$ 4.685.706	97%	$ 143.114	$ 27.192	$ 170.306
Bogotá	CRC	Caracol Radio	Los 40	Musical	30 seg	$ 786.623	89%	$ 87.155	$ 16.559	$ 103.714
Bogotá	CRC	Caracol Radio	Los 40	Impresentables (Morning)	30 seg	$ 895.476	90%	$ 87.155	$ 16.559	$ 103.714
Bogotá	CRC	Caracol Radio	Radioacktiva	Musical	30 seg	$ 703.510	91%	$ 65.511	$ 12.447	$ 77.958
Bogotá	CRC	Caracol Radio	Radioacktiva	El gallo (Morning)	30 seg	$ 960.919	92%	$ 74.321	$ 14.121	$ 88.442
Bogotá	CRC	Caracol Radio	La W	Noticiero W (Morning)	30 seg	$ 4.131.623	47%	$ 2.169.781	$ 412.258	$ 2.582.039
Bogotá	CRC	Caracol Radio	Tropicana Estéreo(FM)	Musical	30 seg	$ 762.409	90%	$ 76.076	$ 14.454	$ 90.530
Bogotá	CRC	Caracol Radio	Tropicana Estéreo(FM)	Como Amanecio (Morning)	30 seg	$ 916.199	90%	$ 88.641	$ 16.842	$ 105.483
Bogotá	Caracol Televisión	Caracol Televisión	BLU	Mañanas BLU (Morning)	30 seg	$ 3.950.876	89%	$ 441.840	$ 83.950	$ 525.790
Bogotá	Caracol Televisión	Caracol Televisión	La Kalle	El KLUB	30 seg	$ 884.715	89%	$ 97.319	$ 18.491	$ 115.809
Bogotá	Caracol Televisión	Caracol Televisión	La Kalle	Musical	30 seg	$ 714.577	90%	$ 71.458	$ 13.577	$ 85.035
Bogotá	RCN	RCN Radio	El Sol	Musical	30 seg	$ 546.536	82%	$ 99.775	$ 18.957	$ 118.732
Bogotá	RCN	RCN Radio	El Sol	Sale El Sol (Morning)	30 seg	$ 601.190	83%	$ 99.775	$ 18.957	$ 118.732
Bogotá	RCN	RCN Radio	Alerta	Noticiero (morning)	30 seg	$ 820.835	81%	$ 153.525	$ 29.170	$ 182.695
Bogotá	RCN	RCN Radio	La FM	Noticiciero La FM (Morning)	30 seg	$ 2.406.821	45%	$ 1.313.146	$ 249.498	$ 1.562.643
Bogotá	RCN	RCN Radio	La Mega	Musical	30 seg	$ 664.093	82%	$ 121.947	$ 23.170	$ 145.116
Bogotá	RCN	RCN Radio	La Mega	El mañanero (Morning)	30 seg	$ 1.657.138	87%	$ 213.994	$ 40.659	$ 254.652
Bogotá	RCN	RCN Radio	Radio 1	Musical	30 seg	$ 581.597	82%	$ 106.829	$ 20.298	$ 127.127
Bogotá	RCN	RCN Radio	Radio 1	Las mañanas de Uno (morning)	30 seg	$ 906.425	88%	$ 106.829	$ 20.298	$ 127.127
Bogotá	Organización Radial Olímpica	Olímpica	Olímpica ST	Temprano es mas bacano (Morning)	30 seg	$ 855.684	58%	$ 356.581	$ 67.750	$ 424.332
Bogotá	Organización Radial Olímpica	Olímpica	Olímpica ST	Musical	30 seg	$ 675.108	83%	$ 118.124	$ 22.444	$ 140.567
Bogotá	Organización Radial Olímpica	Olímpica	MIX	El Arranque (Morning)	30 seg	$ 855.684	89%	$ 92.653	$ 17.604	$ 110.257
Bogotá	Organización Radial Olímpica	Olímpica	MIX	Musical	30 seg	$ 675.108	86%	$ 92.652	$ 17.604	$ 110.255
Bogotá	WV	WillVin	Candela Estereo(FM)	Musical	30 seg	$ 710.320	90%	$ 67.502	$ 12.825	$ 80.327
Bogotá	WV	WillVin	Candela Estereo(FM)	William V Show (Morning)	30 seg	$ 923.416	68%	$ 291.960	$ 55.472	$ 347.432
Bogotá	WV	WillVin	Vibra (FM)	Musical	30 seg	$ 688.464	90%	$ 67.059	$ 12.741	$ 79.801
Bogotá	WV	WillVin	Vibra (FM)	Vibra en las mañanas (Morning)	30 seg	$ 895.003	67%	$ 292.600	$ 55.594	$ 348.194
Bogotá	Alianza Integral	Todelar	La X	Mañanas X (Morning)	30 seg	$ 473.408	80%	$ 94.682	$ 17.990	$ 112.671
Bogotá	Alianza Integral	Todelar	La X	One 2 Five	30 seg	$ 325.817	71%	$ 94.487	$ 17.953	$ 112.439

RADIO ALTERNATIVA

CIUDAD	COMERCIALIZADOR	CADENA	EMISORA	PROGRAMA	TIPO DE EMISIÓN	VALOR BRUTO UNITARIO SIN IVA	% DTO. ANTES DE IVA	VALOR NETO UNITARIO SIN IVA	VALOR IVA	VALOR UNITARIO CON IVA
Bogotá	La Corraleja Publicidad SAS Porras	Todelar	La Voz de Bogotá	Noticiero Todelar	30 seg	$ 336.640	79%	$ 69.918	$ 13.284	$ 83.202
Bogotá	E3-Manuel Salazar	E Minuto	E Minuto	La Movida de Manuel SalazarNoticia	30 seg	$ 141.313	23%	$ 108.825	$ 20.677	$ 129.502
Bogotá	Fabio Cruz Borbón	Punto Cinco 14-90 AM	Punto Cinco 14-90 AM	Construyendo Ciudad	30 seg	$ 116.380	65%	$ 40.733	$ -	$ 40.733
Bogotá	Carlos Alvárez-Alvarte	RCN Radio	Radio Red	Noticiero Bogotá AM/PM	30 seg	$ 302.266	74%	$ 79.345	$ 15.075	$ 94.420
Bogotá	Jhon Didier Rodriguéz	Punto Cinco 14-90 AM	Punto Cinco 14-90 AM	Al día Noticias	30 seg	$ 127.000	51%	$ 62.784	$ -	$ 62.784
Bogotá	Juan Carlos Ramirez Solano	Todelar	La Voz de Bogotá	Vía Publica	30 seg	$ 220.000	73%	$ 60.000	$ -	$ 60.000

REMOTOS

CIUDAD	COMERCIALIZADOR	CADENA	EMISORA	PROGRAMA	TIPO DE EMISIÓN	VALOR BRUTO UNITARIO SIN IVA	% DTO. ANTES DE IVA	VALOR NETO UNITARIO SIN IVA	VALOR IVA	VALOR UNITARIO CON IVA
Bogotá	Caracol Televisión	Caracol Televisión	La Kalle	Musical	REMOTO-2 HORAS	$ 13.688.344	25%	$ 10.266.258	$ 1.950.589	$ 12.216.847
Bogotá	WV	WillVin	Candela Estereo(FM)	Musical	REMOTO-2 HORAS	$ 15.080.640	34%	$ 9.961.875	$ 1.892.756	$ 11.854.631
Bogotá	Organización Radial Olímpica	Olímpica	Olímpica ST	Musical	REMOTO-2 HORAS	$ 9.240.156	5%	$ 8.771.560	$ 1.666.596	$ 10.438.157
Bogotá	CRC	Caracol Radio	Tropicana Estéreo(FM)	Musical	REMOTO-2 HORAS	$ 19.127.844	30%	$ 13.346.880	$ 2.535.907	$ 15.882.787
Bogotá	RCN	RCN Radio	Radio 1	Musical	REMOTO-2 HORAS	$ 9.740.715	16%	$ 8.218.839	$ 1.561.579	$ 9.780.419
Bogotá	RCN	RCN Radio	El Sol	Musical	REMOTO-2 HORAS	$ 9.095.184	16%	$ 7.673.790	$ 1.458.020	$ 9.131.810

MENCIONES

CIUDAD	EMISORA	PROGRAMA	TIPO PIEZA	VALOR BRUTO UNITARIO SIN IVA	% DTO. ANTES DE IVA	VALOR NETO UNITARIO SIN IVA	VALOR IVA	VALOR UNITARIO CON IVA
Bogotá	Candela Estereo(FM)	Musical	Mención 30"	$ 923.416	91%	$ 81.008	$ 15.392	$ 96.399
Bogotá	Candela Estereo(FM)	William V Show (Morning)	Mención 30"	$ 1.200.987	71%	$ 350.280	$ 66.553	$ 416.833
Bogotá	Vibra (FM)	Musical	Mención 30"	$ 895.003	91%	$ 80.468	$ 15.289	$ 95.757
Bogotá	Vibra (FM)	Vibra en las mañanas (Morning)	Mención 30"	$ 1.162.739	70%	$ 351.400	$ 66.766	$ 418.166
Bogotá	Tropicana Estéreo(FM)	Musical	Mención 30"	$ 914.891	90%	$ 91.291	$ 17.345	$ 108.636
Bogotá	Tropicana Estéreo(FM)	Como Amanecio (Morning)	Mención 30"	$ 1.099.439	90%	$ 106.370	$ 20.210	$ 126.580
Bogotá	BLU	Mañanas BLU (Morning)	Mención 30"	$ 5.136.140	89%	$ 574.392	$ 109.134	$ 683.527
Bogotá	La Kalle	El Klub morning	Mención 30"	$ 1.645.132	90%	$ 164.513	$ 31.258	$ 195.771
Bogotá	La Kalle	Musical	Mención 30"	$ 1.321.730	90%	$ 132.173	$ 25.113	$ 157.286
Bogotá	El Sol	Musical	Mención 30"	$ 710.497	82%	$ 129.707	$ 24.644	$ 154.352
Bogotá	El Sol	Sale El Sol (Morning)	Mención 30"	$ 781.546	83%	$ 129.707	$ 24.644	$ 154.352
Bogotá	Alerta	Noticiero (morning)	Mención 30"	$ 1.067.086	81%	$ 199.583	$ 37.921	$ 237.503
Bogotá	La Mega	Musical	Mención 30"	$ 863.321	82%	$ 158.531	$ 30.121	$ 188.651
Bogotá	La Mega	El mañanero (Morning)	Mención 30"	$ 2.154.280	87%	$ 278.192	$ 52.856	$ 331.048
Bogotá	Radio 1	Musical	Mención 30"	$ 756.076	82%	$ 138.878	$ 26.387	$ 165.265
Bogotá	Radio 1	Las mañanas de Uno	Mención 30"	$ 1.178.352	88%	$ 138.878	$ 26.387	$ 165.265
Bogotá	Olímpica ST	Temprano es mas bacano (Morning)	Mención 30"	$ 855.684	58%	$ 356.581	$ 67.750	$ 424.332
Bogotá	Olímpica ST	Musical	Mención 30"	$ 675.108	83%	$ 118.124	$ 22.444	$ 140.567
Bogotá	MIX	El Arranque (Morning)	Mención 30"	$ 855.684	89%	$ 92.653	$ 17.604	$ 110.257
Bogotá	MIX	Musical	Mención 30"	$ 675.108	86%	$ 92.652	$ 17.604	$ 110.255
Bogotá	Candela Estereo(FM)	Musical	Mención 30"	$ 923.416	91%	$ 81.008	$ 15.392	$ 96.399
Bogotá	Candela Estereo(FM)	William V Show (Morning)	Mención 30"	$ 1.200.987	71%	$ 350.280	$ 66.553	$ 416.833
Bogotá	Vibra (FM)	Musical	Mención 30"	$ 895.003	91%	$ 80.468	$ 15.289	$ 95.757
Bogotá	Vibra (FM)	Vibra en las mañanas (Morning)	Mención 30"	$ 1.162.739	70%	$ 351.400	$ 66.766	$ 418.166
Bogotá	La X	Mañanas X (Morning)	Mención 30"	$ 616.219	80%	$ 123.244	$ 23.416	$ 146.660
Bogotá	La X	One 2 Five	Mención 30"	$ 423.814	71%	$ 122.906	$ 23.352	$ 146.258
Bogotá	Radioacktiva	Musical	Mención 30"	$ 844.212	91%	$ 78.613	$ 14.937	$ 93.550
Bogotá	Radioacktiva	El gallo (Morning)	Mención 30"	$ 1.153.102	92%	$ 89.185	$ 16.945	$ 106.130
Bogotá	Emisora los 40	Impresentables/la Papaya (morning)	Mención 30"	$ 1.074.571	90%	$ 104.586	$ 19.871	$ 124.457
Bogotá	Emisora los 40	Musical	Mención 30"	$ 943.947	89%	$ 104.586	$ 19.871	$ 124.457

- Tarifas vigentes hasta julio 31 de 2026.

2.3.3. Tarifas de Prensa y Revista

PERIODICO	SECCION	UBICACIÓN	COLOR	VALOR BRUTO CM X COL UNITARIO SIN IVA	% DTO. ANTES DE IVA	VALOR NETO CM X COL UNITARIO SIN IVA	VALOR IVA	VALOR UNITARIO CON IVA
ADN Bogota	Bogotá	Página 3, 5, 7, 9	POLICROMIA	$ 41.529.600	63,0%	$ 15.365.952	$ 2.919.531	$ 18.285.483
ADN Bogota	Bogotá	Página corriente	POLICROMIA	$ 30.844.800	63,0%	$ 11.412.576	$ 2.168.389	$ 13.580.965
El Tiempo	Bogotá	Apertura Bogota metropolitana Lun a Sab	POLICROMIA	$ 119.880.000	63,4%	$ 43.876.080	$ 8.336.455	$ 52.212.535
El Tiempo	Bogotá	Página corriente Bogotá metropolitana	POLICROMIA	$ 85.536.000	63,4%	$ 31.306.176	$ 5.948.173	$ 37.254.349
Publimetro	Bogotá	Página 3, 5, 7	POLICROMIA	$ 49.708.800	74,3%	$ 12.789.101	$ 2.429.929	$ 15.219.030
Publimetro	Bogotá	Página Impar	POLICROMIA	$ 41.683.200	74,3%	$ 10.729.786	$ 2.038.659	$ 12.768.445
Publimetro	Bogotá	Página corriente	POLICROMIA	$ 35.596.800	74,3%	$ 9.160.186	$ 1.740.435	$ 10.900.621
Qhubo	Bogotá	Página 2, 3, 5	POLICROMIA	$ 14.491.526	58,5%	$ 6.010.682	$ 1.142.030	$ 7.152.712
Qhubo	Bogotá	Página 7, 9	POLICROMIA	$ 13.553.280	58,8%	$ 5.581.370	$ 1.060.460	$ 6.641.830
Qhubo	Bogotá	Impar o Sección	POLICROMIA	$ 12.093.480	58,7%	$ 4.990.979	$ 948.286	$ 5.939.265
Qhubo	Bogotá	Corriente	POLICROMIA	$ 9.709.128	58,6%	$ 4.018.510	$ 763.517	$ 4.782.027
El Espectador	Bogotá	Página corriente	POLICROMIA	$ 34.965.000	70,8%	$ 10.193.500	$ 1.936.765	$ 12.130.265
La República	Bogotá	Página corriente Par	POLICROMIA	$ 29.337.800	56,0%	$ 12.908.632	$ 2.452.640	$ 15.361.272
La República	Bogotá	Página impar	POLICROMIA	$ 36.499.900	56,0%	$ 16.059.956	$ 3.051.392	$ 19.111.348

REVISTA	UBICACIÓN	COLOR	TAMAÑO	VALOR BRUTO UNITARIO SIN IVA	% DTO. ANTES DE IVA	VALOR NETO UNITARIO SIN IVA	VALOR IVA	VALOR UNITARIO CON IVA
SEMANA	MEDIA PÁGINA	POLICROMIA	MEDIA PÁGINA	$ 19.216.000	59,4%	$ 7.800.000	$ 1.482.000	$ 9.282.000
SEMANA	1 PÁGINA	POLICROMIA	PÁGINA	$ 28.000.000	64,3%	$ 10.000.000	$ 1.900.000	$ 11.900.000
SEMANA	CONTRA PORTADA	N/A	CONTRAPORTADA	$ 39.530.000	60,8%	$ 15.500.000	$ 2.945.000	$ 18.445.000

- Tarifas vigentes hasta julio 31 del 2026.
- La pauta en el periódico EL TIEMPO del DOMINGO tiene un incremento del 20%
- El valor del aviso depende del tamaño/ cm (alto) x columnas ancho)
- Para contraportada y portada falsa no se maneja cm x col, si no medidas establecidas de página y doble página

2.3.4.Tarifas de Pauta en Cine

CINEMARK

				SALA POR SEMANA				
TIPO SALA	EXHIBIDOR	CIUDAD	TEATRO	VALOR BRUTO UNITARIO SIN IVA	% DTO. ANTES DE IVA	VALOR NETO UNITARIO SIN IVA	VALOR IVA	VALOR UNITARIO CON IVA
PLATINO	CINEMARK	BOGOTA	PARQUE COLINA	$ 957.500	38%	$ 593.650	$ 112.794	$ 706.444
PLATINO	CINEMARK	BOGOTA	ATLANTIS	$ 957.500	38%	$ 593.650	$ 112.794	$ 706.444

				SALA POR SEMANA				
TIPO SALA	EXHIBIDOR	CIUDAD	TEATRO	VALOR BRUTO UNITARIO SIN IVA	% DTO. ANTES DE	VALOR NETO UNITARIO SIN IVA	VALOR IVA	VALOR UNITARIO CON
GOLD	CINEMARK	BOGOTA	FLORESTA	$ 755.000	38%	$ 468.100	$ 88.939	$ 557.039

				SALA POR SEMANA				
TIPO SALA	EXHIBIDOR	CIUDAD	TEATRO	VALOR BRUTO UNITARIO SIN IVA	% DTO. ANTES DE	VALOR NETO UNITARIO SIN IVA	VALOR IVA	VALOR UNITARIO CON
SILVER	CINEMARK	BOGOTA	MULTIPLAZA LA FELICIDAD	$ 522.500	38%	$ 323.950	$ 61.551	$ 385.501
SILVER	CINEMARK	BOGOTA	GRAN PLAZA BOSA	$ 522.500	38%	$ 323.950	$ 61.551	$ 385.501
SILVER	CINEMARK	BOGOTA	MI CENTRO EL PORVENIR	$ 522.500	38%	$ 323.950	$ 61.551	$ 385.501
SILVER	CINEMARK	BOGOTA	PLAZA IMPERIAL	$ 522.500	38%	$ 323.950	$ 61.551	$ 385.501

CINEPOLIS

				SALA POR SEMANA				
TIPO SALA	EXHIBIDOR	CIUDAD	TEATRO	VALOR BRUTO UNITARIO SIN IVA	% DTO. ANTES DE	VALOR NETO UNITARIO SIN IVA	VALOR IVA	VALOR UNITARIO CON
VIP	CINEPOLIS	Bogotá	Plaza Claro	$ 755.000	38%	$ 468.100	$ 88.939	$ 557.039

PROCINAL – ALIANZA ESTRATEGICA

				SALA POR SEMANA				
TIPO SALA	EXHIBIDOR	CIUDAD	TEATRO	VALOR BRUTO UNITARIO SIN IVA	% DTO. ANTES DE	VALOR NETO UNITARIO SIN IVA	VALOR IVA	VALOR UNITARIO CON
SILVER	PROCINAL-ALIANZA ESTRATEGICA	BOGOTÁ	PLAZA DE LAS AMERICAS	$ 430.000	33%	$ 287.885	$ 54.698	$ 342.583
SILVER	PROCINAL-ALIANZA ESTRATEGICA	BOGOTÁ	CIUDAD TUNAL	$ 430.000	33%	$ 287.885	$ 54.698	$ 342.583
SILVER	PROCINAL-ALIANZA ESTRATEGICA	BOGOTÁ	TINTAL PLAZA	$ 430.000	33%	$ 287.885	$ 54.698	$ 342.583
SILVER	PROCINAL-ALIANZA ESTRATEGICA	BOGOTÁ	UNISUR	$ 430.000	33%	$ 287.885	$ 54.698	$ 342.583
SILVER	PROCINAL-ALIANZA ESTRATEGICA	BOGOTÁ	UNICENTRO DE OCCIDENTE	$ 430.000	33%	$ 287.885	$ 54.698	$ 342.583
SILVER	PROCINAL-ALIANZA ESTRATEGICA	BOGOTÁ	CENTRO SUBA	$ 430.000	33%	$ 287.885	$ 54.698	$ 342.583
SILVER	PROCINAL-ALIANZA ESTRATEGICA	BOGOTÁ	BULEVAR	$ 430.000	33%	$ 287.885	$ 54.698	$ 342.583
SILVER	PROCINAL-ALIANZA ESTRATEGICA	BOGOTÁ	IMAX	$ 430.000	33%	$ 287.885	$ 54.698	$ 342.583

				SALA POR SEMANA				
TIPO SALA	CI	CIUDAD	TEATRO	VALOR BRUTO UNITARIO SIN IVA	% DTO. ANTES DE	VALOR NETO UNITARIO SIN IVA	VALOR IVA	VALOR UNITARIO CON
PLATINO	PROCINAL-ALIANZA ESTRATEGICA	BOGOTA	PALATINO	$ 793.750	33%	$ 531.416	$ 100.969	$ 632.385

				SALA POR SEMANA				
TIPO SALA	EXHIBIDOR	CIUDAD	TEATRO	VALOR BRUTO UNITARIO SIN IVA	% DTO. ANTES DE	VALOR NETO UNITARIO SIN IVA	VALOR IVA	VALOR UNITARIO CON
GOLD	PROCINAL-ALIANZA ESTRATEGICA	BOGOTA	BIMA	$ 416.667	33%	$ 278.958	$ 53.002	$ 331.960
GOLD	PROCINAL-ALIANZA ESTRATEGICA	BOGOTA	SALITRE	$ 416.667	33%	$ 278.958	$ 53.002	$ 331.960

- Tarifas vigentes hasta julio 31 del 2026

2.3.5. Tarifas en Medios Exteriores

VALLAS

PIEZA	UBICACIÓN	CANT	VALOR BRUTO UNITARIO SIN IVA	% DTO. ANTES DE IVA	VALOR NETO UNITARIO SIN IVA	VALOR IVA	VALOR UNITARIO CON IVA
VALLA	CALLE 100 Nø30-58 OR OC	1	$ 22.500.000	35%	$ 14.625.000	$ 2.778.750	$ 17.403.750
PRODUCCIÓN VALLA	CALLE 100 Nø30-58 OR OC	1	$ 693.056	0%	$ 693.056	$ 131.681	$ 824.737
VALLA	AC 26 CON 103	1	$ 28.250.000	30%	$ 19.775.000	$ 3.757.250	$ 23.532.250
PRODUCCIÓN VALLA VALLA	AC 26 CON 103	1	$ 866.674	0%	$ 866.674	$ 164.668	$ 1.031.342

CARRO VALLA

PIEZA	CANT	VALOR BRUTO UNITARIO SIN IVA	% DTO. ANTES DE IVA	VALOR NETO UNITARIO SIN IVA	VALOR IVA	VALOR UNITARIO CON IVA
CARRO VALLA - BOGOTA	1	$ 8.114.856	25%	$ 6.096.691	$ 1.158.371	$ 7.255.062
PRODUCCIÓN LONA CARRO VALLA - BOGOTA	1	$ 1.069.831	11%	$ 955.206	$ 181.489	$ 1.136.695

HOMBRES VALLA

PIEZA	CANT	VALOR BRUTO UNITARIO SIN IVA	% DTO. ANTES DE IVA	VALOR NETO UNITARIO SIN IVA	VALOR IVA	VALOR UNITARIO CON IVA
HOMBRE VALLA - BOGOTA	1	$ 224.078	20%	$ 178.834	$ 33.978	$ 212.812

PARADEROS

PIEZA	CANT	VALOR BRUTO UNITARIO SIN IVA	% DTO. ANTES DE	VALOR NETO UNITARIO SIN	VALOR IVA	VALOR UNITARIO CON IVA
PARADEROS	1	$ 579.074	40%	$ 347.814	$ 66.085	$ 413.899
PRODUCCIÓN CARAS PAGAS	1	$ 108.600		$ 108.600	$ 20.634	$ 129.234

- **PARADEROS**

  Tarifas vigentes hasta julio 31 del 2026
  Compra mínima 100 caras por semana
  La semana de pauta va de miércoles a martes

- **VALLAS**
  Tarifas vigentes hasta julio 31 del 2026
  Se contrata por mes

- **CARROS VALLA y HOMBRES VALLA**
  Tarifas vigentes hasta julio 31 del 2026

2.3.6.Tarifas Pauta en Medios Digitales

MEDIO	UBICACIÓN	FORMATO	COMPRA	CLIC Y O IMPRESIONES ESPERADOS	% DESCUENTO	VALOR NETO SIN INVA	VALOR IVA	VALOR UNITARIO CON IVA	OBSERVACIÓN
El espectador. Com	Home	780x380 residual 300x250	CPM	1000	60%	$ 41.000	$ 7.790	$ 48.790	
El espectador. Com	Home	Toma de home tipo 1	PF	DIA	62%	$ 30.000.000	$ 5.700.000	$ 35.700.000	
El espectador. Com	Home	Toma de home tipo 2	PF	DIA	60%	$ 35.000.000	$ 6.650.000	$ 41.650.000	
facebook.com	facebook ads	facebook Video Ad	CPV	1 View		$ 15	$ 3	$ 18	
Facebook Ads	Todas	Link, post, video Ad	CPMA	1.000 impresiones de alcance		$ 2.150	$ 409	$ 2.559	
Facebook Ads	Todas	Link, post, video Ad	CPI	1 interacción		$ 80	$ 15	$ 95	
Facebook Ads		Video Ad	CPC	1000		$ 220	$ 42	$ 262	valores unitarios (1 view)
INSTAGRAM		Post video Ad	CPV	1 View		$ 15	$ 3	$ 18	
Google Ads	Red de display	Banner tradicional o html	CPC	1 clic		$ 190	$ 36	$ 226	
Google Ads	Red de video (youtube)	True View (no skip Ad 15")	CPM	1.000 impresiones		$ 7.500	$ 1.425	$ 8.925	
Google Ads	Red de video (youtube)	Bumper (6 seconds ads)	CPM	1.000 impresiones		$ 5.600	$ 1.064	$ 6.664	
Google Ads	Red de video (youtube)	For reach	CPM	1.000 impresiones		$ 4.900	$ 931	$ 5.831	
Google Ads	Red de video (youtube)	Out stream	CPM	1.000 impresiones		$ 5.500	$ 1.045	$ 6.545	
Google Ads		Video - In Stream	CPV	1000		$ 15	$ 3	$ 18	valores unitarios (1 view)
Google.com	Google Ads	Google Ads	CPC	1 clic		$ 420	$ 80	$ 500	
Twiter Ads "X"		Tweet Card con imagen o video	CPC	1 clic		$ 600	$ 114	$ 714	
Tiktok Ads		Infeed Video	CPM	1000		$ 2.500	$ 475	$ 2.975	valores por personas unicas alcanzas (cpma)
Eltiempo.com	ROSS	Banner tradicional 300 x 250 en scroll	CPM	1000	0%	$ 42.000	$ 7.980	$ 49.980	Solo hay banner Superior o TOP
Publimetro Colombia S.A.S	DESKTOP	ROBA PÁGINA	DIARIA	1000	55%	$ 42.000	$ 7.980	$ 49.980	
Publimetro Colombia S.A.S	DESKTOP - MOBILE	TOMA HOME	DIARIA	1000	55%	$ 56.800	$ 10.792	$ 67.592	
DIGIMARKETING SAS	RED DE PORTALES PROGRAMATIC	Banners tradicionales	CPM	1000		$ 25.000	$ 4.750	$ 29.750	
Konekti Programatic		Out-stream	CPM	1000	15%	$ 27.200	$ 5.168	$ 32.368	
www.tapatnetwork.com		RICH MEDIA VIDEO	CPM	1000	24%	$ 38.250	$ 7.268	$ 45.518	
www.tapatnetwork.com		Audio Ad	CPC	1 clic	22%	$ 78	$ 15	$ 93	valores unitarios (1 escucha)
www.tapatnetwork.com		Banners tradicionales	CPC	1 clic	25%	$ 550	$ 104	$ 654	
www.pulzo.com		Native Banner (Toma de Home)	Diaria	DIA	30%	$ 25.631.000	$ 4.869.890	$ 30.500.890	
Portal Semana	HOME	Formatos tradicionales	CPM	1000	35%	$ 30.000	$ 5.700	$ 35.700	
RCN Radio	Home	Banner animado 1030 x 90 / 300 x 250 / 159,98 x 604	CPM	1000	40%	$ 66.000	$ 12.540	$ 78.540	Se toma como formato Rich Media
Caracol Radio	Home	Banner animado 1030 x 90 / 300 x 250 / 159,98 x 606	CPM	1000	50%	$ 65.000	$ 12.350	$ 77.350	Se toma el Formato Rich Media

- Tarifas vigentes hasta Julio 31 de 2026.
- Para la pauta en redes es importante tener en cuenta que las tarifas de CPM, CPV, CPC, CPL, CPA y CPMA son estimadas sobre una segmentación abierta a Bogotá, en 18+; y pueden variar para cada campaña específica dependiendo de la segmentación, creatividad, fechas de vigencia de la pauta, etc.; especialmente en los medios que funcionan por subasta como Google Ads, Facebook Ads, Twitter Ads y TikTok Ads.

IMPORTANTE:

- Las tarifas propias de ETB relacionadas con el porcentaje de Remuneración por comisión, no presentarán incremento para la presente oferta, en linea con lo establecido en el Decreto 062 de 2024 de la Alcaldía Mayor de Bogotá D.C., "*Por el cual se ordena implementar medidas de austeridad y eficiencia del gasto público en las entidades y organismos de la administración distrital*", y en apoyo de ETB para la continuidad en la divulgación institucional de los planes, proyectos y servicios que requiere la entidad y su obligación de comunicación a la ciudadanía.

- Si el Instituto Distrital de Protección y Bienestar Animal según su estrategia de comunicaciones requiere pautar en vehículos, formatos y duraciones de medios diferentes a los acá indicados, ETB procederá a presentarle la tarifa que tenga negociada o negocie particularmente, de acuerdo con los requerimientos que reciba de la entidad. En estos casos ETB presentará el plan de medios a la entidad para su revisión y aprobación y con ello se procederá a ordenar e implementar la pauta, sin requerimientos adicionales de cotización.

- En caso de ser aceptada esta propuesta, su celebración y ejecución, se sujeta a los impuestos, tasas y contribuciones del orden nacional y territorial que se encuentren vigentes; gravámenes éstos que serán asumidos económicamente por el sujeto pasivo de los mismos. Adicionalmente le serán aplicables las retenciones en la fuente y/o auto retenciones a que haya lugar, de acuerdo con la normatividad vigente.

3. Vigencia:

3.1. Vigencia de la oferta: La presente propuesta tiene vigencia de 60 días a partir de la fecha en que sea radicada en la entidad.

4. Condiciones tributarias

4.1. Retenciones:

Tratamiento tributario de la factura de comisión o servicio de ETB: Teniendo en cuenta que ETB es gran contribuyente, no aplicaría retenciones a título de Reteica, Reteiva, y Retefuente.

Para el caso de la **Estampilla de la Universidad Distrital Francisco José de Caldas**, es susceptible de retención teniendo en cuenta que el hecho generador establece que es la celebración o suscripción de contratos con entidades de la administración central, establecimientos públicos del Distrito Capital de Bogotá y con la Universidad Distrital.

En este sentido, y tratándose se contratos suscritos con las entidades que hacen parte de la Administración central, ETB estaría sujeta a reconocer el pago de la estampilla **de la Universidad Distrital Francisco José de Caldas.**

Tratamiento tributario de la factura de gastos reembolsables:

Los reembolsos no constituyen ingreso propio para ETB, en la medida en que corresponden a conceptos pagados por el mandante, en consecuencia, bajo este escenario no procede la retención título de Reteica, Reteiva, Retefuente y estampillas distritales. En efecto mediante el concepto de la Dian No. 905792 del 21 de junio de 2021, señaló lo siguiente:

> *La interpretación oficial, entre otros, de los conceptos No. 063583 del 13 de agosto de 1998, 050469 del 28 de julio de 2005 y los oficios No. 023230 del 19 de agosto de 2015 y 032759 del 10 de noviembre de 2018, señala que serán pagos o abonos en cuenta sujetos a retención en la fuente a título del impuesto sobre la renta y complementarios aquellos que constituyen para el beneficiario ingreso tributario, por corresponder a ingresos ordinarios o extraordinarios, no exceptuados, susceptibles de incrementar su patrimonio neto en el momento de su percepción, conforme al artículo 26 del Estatuto Tributario.*
>
> *En ese sentido, el inciso segundo del artículo 1.2.1.7.1. del Decreto 1625 de 2016 (norma compilatoria del artículo 17 del Decreto 187 de 1975) señala que* ***no son susceptibles de producir un incremento neto del patrimonio, entre otros, los ingresos por reembolso de capital.***
>
> *Por esta razón,* ***la doctrina señala que cuando se efectúan pagos gravables a nombre de un tercero y, el tercero hace su reembolso, no debe efectuarse retención por tratarse del pago de una suma que, en rigor legal, corresponde a un reembolso de capital****. (negrilla y subrayado fuera del texto original).*

En la misma línea el concepto No. 100208221-1288 del 13 de agosto de 2021, indicó lo siguiente:

> *El mero reembolso de costos o gastos no reviste la naturaleza de ingreso gravado con el impuesto sobre la renta y complementarios, toda vez que sólo los ingresos "susceptibles de producir un incremento neto del patrimonio en el momento de su percepción" (subrayado fuera del texto original) están sometidos al mencionado impuesto, tal y como lo establece el artículo 26 del Estatuto Tributario.* ***En este sentido, el reembolso per se consiste en la simple devolución de una suma que otro ha pagado, configurando una restitución de su patrimonio, antes disminuido.***
>
> *Así también lo concluyó este Despacho en Oficio N° 036966 del 30 de diciembre de 2015 (tesis reiterada, entre otros pronunciamientos, en el Oficio N° 034074 del 20 de diciembre de 2017): "(…)* ***no se debe practicar retención en la fuente a título del impuesto sobre la renta y complementario en los pagos efectuados a un contratista por concepto de gastos reembolsables, pues no revisten la naturaleza de ingresos gravados con el mencionado tributo en la medida que no generan un incremento patrimonial neto en cabeza de su beneficiario"*** *(Subrayado fuera del texto original).*

En consecuencia, de acuerdo con la doctrina reiterada de la DIAN, los **reembolsos** no son susceptibles de ningún tipo de retención. En efecto, la retención de la **estampilla Universidad Distrital Francisco José de Caldas** no es procedente en este escenario, toda vez que:

- No se configura el hecho generador del tributo.
- La naturaleza del reembolso no constituye un ingreso ni un hecho gravable.
- Tampoco implica la obtención de una ganancia o incremento patrimonial para ETB.

4.2. Impuestos

IMPUESTO DE TIMBRE: De conformidad con en el parágrafo 2° del artículo 519 del Estatuto Tributario modificado por el Decreto 175 de 2025, la tarifa aplicable por concepto del Impuesto de Timbre será del 1% y deberá ser asumida por el CLIENTE en un porcentaje correspondiente al 50%, toda vez que **ETB se encuentra exenta del pago de dicho impuesto**, de acuerdo con

lo establecido por los artículos 532 y 533 en concordancia con la sentencia C-736 de 2007 proferida por la Corte Constitucional.

5. Condiciones Jurídicas

La Empresa de Telecomunicaciones de Bogotá S.A. E.S.P., es una empresa de servicios públicos mixta, con participación accionaria pública superior al 88%, razón por la cual es considerada Entidad Pública para los estrictos y precisos términos del artículo 2° de la Ley 80 de 1993, por tanto, facultada por la Ley para la suscripción de contratos interadministrativos.

De conformidad con el literal c) del numeral 4° del artículo 2° de la Ley 1150 de 2007, procede la suscripción de contratos interadministrativos a través de la modalidad de contratación directa, siempre que las obligaciones derivadas de los mismos, tengan relación directa con el objeto de la entidad ejecutora; así las cosas y toda vez que en el objeto social de ETB, la Empresa puede actuar como integrador de todos los servicios que impliquen la divulgación de contenidos en los medios de comunicación, la prestación de los servicios de publicidad por cuenta propia y/o de terceros, en aras de la difusión o divulgación de políticas públicas y de mensajes institucionales o comerciales, que implique la producción y distribución de contenidos propios y de terceros, todo lo cual se ajusta al objeto de la presente propuesta.

El contrato interadministrativo que llegue a celebrarse entre las partes con ocasión del procedimiento de selección en que se escoja a ETB, contendrá todos los aspectos esenciales y de su naturaleza, tales como valor, forma de pago, plazo, obligaciones, garantías, tributarios, causales de terminación, anexos técnicos en caso de requerirse, entre otros.

Atentamente,

LUIS ARLEY CASTIBLANCO ROMERO

Firmado digitalmente por LUIS ARLEY CASTIBLANCO ROMERO
Fecha: 2026.01.23 12:07:46 -05'00'

LUIS ARLEY CASTIBLANCO ROMERO
Vicepresidente de Hogares y MiPymes
ETB S.A. ESP - NIT 899.999.115-8
Carrera 7 No. 20-56 – Bogotá
Teléfono: 2422000

Elaboró:	Oscar Eduardo Piñeros Ladino – Profesional Especializado Dirección Contratación de Proveedores y AA
Revisó:	Angela Maria Torres Rivero - Profesional I Gerencia de Mercadeo Hogares y MiPymes
	Adriana Rocio Castro Chitiva – Profesional Senior de Medios – Gerencia de Mercadeo Hogares y MiPymes
Aprobó:	Mónica María Zuluaga Gallego – Gerente de Mercadeo Hogares y MiPymes

CUÑAS

LA FM

	Ciudad	*Breaks Locales Lunes a Viernes Cuña de 30" Al minuto 27 y al minuto 57	*Breaks Locales Lunes a Vierne 15 y al minu
		Peláez y de Francisco	LA FM MÁS FÚTBOL - SOMOS MUNDIAL - TARDE PERO LLEGO
1	LA FM BOGOTÁ	2.657.000	917.000
2	LA FM BOGOTÁ		
3	LA FM MEDELLÍN	730.000	463.000
4	LA FM CALI	730.000	463.000
5	LA FM BARRANQUILLA	421.000	118.000
6	LA FM BUCARAMANGA	421.000	118.000
7	LA FM CARTAGENA	410.000	118.000
8	LA FM PEREIRA	410.000	118.000
9	LA FM MANIZALES	337.000	106.000
10	LA FM CÚCUTA	275.000	104.000
11	LA FM RIONEGRO	261.000	86.000
12	LA FM IBAGUÉ	261.000	72.000
13	LA FM NEIVA	261.000	69.000
14	LA FM PASTO	184.000	69.000
15	LA FM POPAYÁN	182.000	67.000
16	LA FM SANTA MARTA	171.000	67.000
17	LA FM MONTERÍA	171.000	53.000
18	LA FM DUITAMA	171.000	47.000
19	LA FM TUNJA	77.000	43.000
		8.130.000	3.098.000

LA FM PLUS

	CIUDAD	DIAL	Valo 30"
1	BOGOTÁ	93.9 FM	618.000
2	MEDELLIN	96.9 FM	427.000
3	CALI	98.0 FM	408.000
4	BUCARAMANGA	106.7 FM	210.000
			$ 1.663.000

ALERTA

	CUÑAS MUSICALES		Valo
	CIUDAD	DIAL	30"
1	ALERTA BOGOTÁ	104.4 FM	602.000
2	ALERTA BOGOTÁ	610 AM	

3	ALERTA MEDELLÍN	94.4 FM	488.000
4	ALERTA CALI	980 AM	334.000
5	ALERTA BUCARAMANGA	1.180 AM	146.000
6	ALERTA PEREIRA	1.020 AM	156.000
7	ALERTA BARRANQUILLA	95.6 FM	117.000
8	ALERTA BARRANQUILLA	760 AM	
9	ALERTA CARTAGENA	1.270 AM	116.000
10	ALERTA MANIZALES	1.060 AM	99.000
11	ALERTA IBAGUÉ	1.420 AM	88.000
12	ALERTA CÚCUTA	940 AM	86.000
13	ALERTA PASTO	1.460 AM	75.000
14	ALERTA ARMENIA	1240 AM	70.000
15	ALERTA DUITAMA	1.030 AM	59.000
16	RCN - SAN GIL*	1.220AM	56.000
17	ALERTA TULUÁ	1.170 AM	51.000
	*Emisora totalmente independiente	$	2.543.000

LA MEGA

			Valo
	CIUDAD	**DIAL**	**30"**
1	BOGOTÁ	90.9 FM	751.000
2	MEDELLÍN	92.9 FM	469.000
3	CALI	92.5 FM	469.000
4	BARRANQUILLA	93.1 FM	321.000
5	BUCARAMANGA	102.5 FM	267.000
6	CARTAGENA	94.5 FM	267.000
7	PEREIRA - MANIZALES	105.2 FM	217.000
8	ARMENIA	96.7 FM	193.000
9	IBAGUÉ	107.5 FM	182.000
10	CÚCUTA	99.2 FM	156.000
11	VILLAVICENCIO	104.3 FM	129.000
12	GIRARDOT	89.3 FM	103.000
13	MONTERIA - PLANETA RICA	97.5 FM	81.000
		$	3.605.000

RADIO UNO

			Valo
	CIUDAD	**DIAL**	**Cuña 30"**
1	BOGOTÁ	88.9 FM	658.000
2	VILLAPINZÓN*	103.3 FM	
3	CALI	100.5 FM	488.000
4	MEDELLÍN	93.9 FM	488.000
5	BUGA- PALMIRA- TULUÁ	106.1 FM	284.000
6	NEIVA	90.3 FM	182.000
7	PEREIRA	94.7 FM	174.000
8	MANIZALES	95.7 FM	174.000

9	VILLAVICENCIO *	98,3 FM	164.000
10	IBAGUÉ	88.3 FM	158.000
11	ARMENIA	107.7 FM	150.000
12	TUNJA	102.1 FM	138.000
13	PASTO	94.1 FM	136.000
14	SOGAMOSO	106.1 FM	136.000
15	CÚCUTA	91.7 FM	129.000
16	VALLEDUPAR	100.7 FM	113.000
17	POPAYÁN	100.1 FM	112.000
18	SAN ANDRÉS	100.5 FM	112.000
19	LA CEJA	97.3 FM	97.000
20	BUENAVENTURA	101.1 FM	97.000
21	BARRANCABERMEJA	98.7 FM	97.000
22	GIRARDOT	93.6 FM	97.000
23	OCAÑA	100.3 FM	88.000
24	RIOHACHA	93.7 FM	88.000
25	FUSAGASUGÁ	103.3 FM	86.000
26	SEVILLA - VALLE	105.6 FM	86.000
27	VILLA DE LEYVA	91.3 FM	81.000
28	CAUCASIA	91.3 FM	81.000
29	LORICA - MONTERIA	91.7 FM	81.000
30	BARBOSA	98.2 FM	80.000
31	FREDONIA	91.3 FM	79.000
	*Enlace satelital		$ 4.934.000

EL SOL

			Valo
	CIUDAD	**DIAL**	**30"**
1	EL SOL BOGOTÁ	105.4 FM	618.000
2	EL SOL MEDELLÍN	107.9 FM	403.000
3	EL SOL CALI	97.5 FM	403.000
4	EL SOL BUCARAMANGA	103.7 FM	210.000
5	EL SOL CARTAGENA	102.5 FM	200.000
6	EL SOL SANTA MARTA	106.9 FM	106.000
7	EL SOL BUENAVENTURA	92.1 FM	103.000
8	EL SOL TULUA	96.1 FM	95.000
9	EL SOL IBAGUÉ	1020 AM	94.000
10	EL SOL CÚCUTA	900 AM	81.000
11	EL SOL TUMACO	91.1 FM	81.000
			$ 2.394.000

Cómo valorizar cuñas de diferente duración

Duración cuña	**Forma de valorizar**

1 minuto	Valor cuña de 30" x 2
50 segundos	170% de la de 30"
45 segundos	150% de la de 30"
40 segundos	135% de la de 30"
35 segundos	120% de la de 30"
25 segundos	85% de la de 30"
20 segundos	75% de la de 30"
15 segundos	60% de la de 30"
10 segundos	50% de la de 30"
5 segundos	30% de la de 30"

Cuña iniciando Break tendrá un incremento del 30% sobre tarifa.

es Cuña de 30" Al minuto uto 45
NOTICIAS RCN - AQUÍ Y AHORA - SIEMPRE CONTIGO
672.000
334.000
334.000
117.000
117.000
117.000
117.000
99.000
97.000
76.000
70.000
68.000
68.000
64.000
64.000
49.000
41.000
41.000
2.545.000

r Bruto Cuña Vez	
20"	15"
464.000	371.000
320.000	256.000
306.000	245.000
157.000	127.000
$ 1.247.000	$ 999.000

r Bruto Cuña Vez	
20"	15"
451.000	361.000

366.000	293.000
251.000	200.000
111.000	88.000
117.000	94.000
88.000	72.000
86.000	72.000
74.000	59.000
66.000	53.000
65.000	52.000
56.000	45.000
52.000	42.000
44.000	35.000
42.000	34.000
38.000	30.000
$ 1.907.000	$ 1.530.000

r Bruto Cuña Vez	
20"	**15"**
563.000	451.000
352.000	281.000
352.000	281.000
241.000	193.000
200.000	160.000
200.000	160.000
163.000	130.000
145.000	116.000
137.000	109.000
117.000	94.000
97.000	77.000
77.000	62.000
61.000	49.000
$ 2.705.000	$ 2.163.000

r Bruto Cuña Vez	
20"	**15"**
494.000	395.000
366.000	293.000
366.000	293.000
213.000	170.000
136.000	109.000
130.000	104.000
130.000	104.000

123.000	98.000
118.000	95.000
112.000	90.000
104.000	84.000
102.000	82.000
102.000	82.000
97.000	77.000
85.000	67.000
84.000	67.000
84.000	67.000
73.000	58.000
73.000	58.000
73.000	58.000
73.000	58.000
66.000	52.000
66.000	52.000
65.000	52.000
65.000	52.000
61.000	49.000
61.000	49.000
61.000	49.000
60.000	48.000
59.000	47.000
$ 3.702.000	$ 2.959.000

r Bruto Cuña Vez	
20"	**15"**
463.000	371.000
303.000	242.000
303.000	242.000
156.000	125.000
153.000	122.000
79.000	65.000
79.000	64.000
72.000	55.000
69.000	55.000
64.000	51.000
64.000	51.000
$ 1.805.000	$ 1.443.000

		NOTICIERO DE LA MAÑANA LA FM - NACIONAL	
		4:00 a 11:00am - Lunes a Viernes	
	Ciudad	DIAL	Cuña 30"
1	LA FM BOGOTÁ	94.9 FM	
2	LA FM BOGOTÁ	770 AM	
3	LA FM MEDELLÍN	106.9 FM	
4	LA FM CALI	98.5 FM	
5	LA FM DUITAMA - SOGAMOSO	93.1 FM	
6	LA FM BARRANQUILLA	99.1 FM	
7	LA FM BUCARAMANGA	99.7 FM	
8	LA FM CARTAGENA	1.000 AM	
9	LA FM CÚCUTA	102.7 FM	
10	LA FM MANIZALES	99.7 FM	$ 6.960.000
11	LA FM TUNJA	1.380 AM	
12	LA FM PEREIRA - ARMENIA	98.5 FM	
13	LA FM NEIVA	1.150 AM	
14	LA FM IBAGUÉ	1.180 AM	
15	LA FM PASTO	1.340 AM	
16	LA FM POPAYÁN	1.370 AM	
17	LA FM SANTA MARTA	640 AM	
18	LA FM MONTERÍA	1.050 AM	
19	LA FM RIONEGRO	1.370 AM	
20	EL SOL CARTAGENA	102.5 FM	

Sección VIP: Consta de Presentación y cuña hasta de 30"
Sección Gold: Consta de presentación, cuña hasta de 30" y mención en vivo hasta de 15"

		NOTICIAS DE LA CIUDAD - LOCAL	
		12:00 a 1:00pm - Lunes a viernes	
	Ciudad	DIAL	Valo Cuña 30"
1	LA FM BOGOTÁ	94.9 FM	
2	LA FM BOGOTÁ	770 AM	
3	LA FM MEDELLÍN	106.9 FM	
4	La FM CALI	98.5 FM	
5	LA FM DUITAMA	93.1 FM	
6	LA FM BARRANQUILLA	99.1 FM	
7	La FM BUCARAMANGA	99.7 FM	
8	LA FM CARTAGENA	1.000 AM	

9	LA FM CÚCUTA	102.7 FM		
10	LA FM MANIZALES	99.7 FM	$	4.850.000
11	LA FM TUNJA	1.380 AM		
12	LA FM PEREIRA - ARMENIA	98.5 FM		
13	LA FM NEIVA	1.150 AM		
14	LA FM IBAGUÉ	1.180 AM		
15	LA FM PASTO	1.340 AM		
16	LA FM POPAYÁN	1.370 AM		
17	LA FM SANTA MARTA	640 AM		
18	LA FM MONTERÍA	1.050 AM		
19	LA FM RIONEGRO	1.370 AM		

Sección VIP: Consta de Presentación y cuña hasta de 30"
Sección Gold: Consta de presentación, cuña hasta de 30" y mención en vivo hasta de 15"

			Programas Nacionales - L
			Lunes a viernes
	Programa	**Horario**	**Cuña 30"**
1	Pelaéz y de Francisco en La Fm	11:00 a 12:00	6.264.000
2	LA FM Más Fútbol	13:00 a 15:00	3.159.000
3	Somos Mundial	15:00 a 16:00	3.159.000
4	Tarde pero llego	16:00 a 19:00	3.159.000
5	Noticias RCN La Fm	19:00 a 20:00	2.604.000
6	Aquí y ahora	20:00 a 21:00	2.604.000
7	Siempre contigo	21:00 a 22:00	1.899.000
8	Mañana será otro día	22:00 a 11:59	1.899.000
9	Repetición Tarde pero llego	12:00 a 3:00	1.899.000
10	Bienestar FM	3:00 a 3:30	1.899.000
11	Tienda Ganadora	3:30 a 3:45	1.899.000
12	Tierra de sueños	3:45 a 4:00	1.899.000

Sección VIP: Consta de Presentación y Cuña hasta de 30"
Sección Gold: Consta de Presentación, Cuña hasta de 30", Mención hasta de 15"
Microimpactos: Un mensaje de 5 segundos en vivo realizado de manera orgánica por algún miembro de la
Mención leida: Contenido leído al aire por el locutor dentro del programa hasta de 30 segundos.

	Ciudad	***Breaks Locales Lunes a Viernes Cuña de 30"** Al minuto 27 y al minuto 57	***Breaks Locales Lunes a V minuto 15 y al**
		Peláez y de Francisco	**LA FM MÁS FÚTBOL - SOMOS MUNDIAL - TARDE PERO LLEGO**
1	LA FM BOGOTÁ	2.657.000	917.000
2	LA FM BOGOTÁ		
3	LA FM MEDELLÍN	730.000	463.000
4	LA FM CALI	730.000	463.000
5	LA FM BARRANQUILLA	421.000	118.000

6	LA FM BUCARAMANGA	421.000	118.000
7	LA FM CARTAGENA	410.000	118.000
8	LA FM PEREIRA	410.000	118.000
9	LA FM MANIZALES	337.000	106.000
10	LA FM CÚCUTA	275.000	104.000
11	LA FM RIONEGRO	261.000	86.000
12	LA FM IBAGUÉ	261.000	72.000
13	LA FM NEIVA	261.000	69.000
14	LA FM PASTO	184.000	69.000
15	LA FM POPAYÁN	182.000	67.000
16	LA FM SANTA MARTA	171.000	67.000
17	LA FM MONTERÍA	171.000	53.000
18	LA FM DUITAMA	171.000	47.000
19	LA FM TUNJA	77.000	43.000
		8.130.000	3.098.000

*Breaks Locales tienen una duración de 5 minutos

*Cuña iniciando Break tendrá un incremento del 30% y cuña con ubicación especial un incremento de 20

		Programas Nacionales - LA FM SÁBADO	
			Valores Netos
	Programa	**Horario**	**Cuña 30"**
1	LA TIENDA GANADORA	04:00 - 04:30	1.899.000
2	LA FM PODCAST	04:30 - 05:00	1.899.000
3	LA FM PODCAST	05:00 - 05:30	1.810.000
4	CONECTADOS FM	05:30 - 06:00	1.810.000
5	LA FM CONTIGO	06:00 - 06:30	1.810.000
6	MOTORES FM	06:30 - 07:00	2.855.000
7	NOTICIERO DE LA FM	07:00 - 10:00	4.850.000
8	LO QUE ME QUEDO SONANDO CON A	10:00 - 10:30	2.855.000
9	FIN DE SEMANA FM	10:30 - 12:00	1.810.000
10	NOTICIERO DE LA FM	12:00 - 13:00	4.850.000
11	FM DEPORTES	13:00 - 15:00	2.855.000
12	FM FIN DE SEMANA	15:00 - 18:00	2.855.000
13	LA FM MÁS FÚTBOL	18:00 - 22:00	2.855.000
14	LA FM PODCAST	22:00 - 02:00	2.855.000

*Los horarios de partidos pueden variar por ende el tiempo de programas

		Programas Nacionales - LA FM DOMINGO	
			Valores Netos
	Programa	**Horario**	**Cuña 30"**
1	LA TIENDA GANADORA	04:00 - 04:30	1.899.000
2	LA FM PODCAST	04:30 - 05:00	1.899.000
3	ESPECIALES FM	05:00 - 05:30	1.810.000
4	CONECTADOS FM	05:30 - 06:00	1.810.000

5	NOTAS HUMANAS Y DIVINAS	06:00 - 06:30	1.810.000
6	MOTORES FM	06:30 - 07:00	2.855.000
7	NOTICIERO DE LA FM	07:00 - 10:00	4.850.000
8	LO QUE ME QUEDO SONANDO CON A	10:00 - 10:30	2.855.000
9	LA FM FIN DE SEMANA	10:30 - 12:00	1.810.000
10	NOTICIERO DE LA FM	12:00 - 13:00	4.850.000
11	FM DEPORTES	13:00 - 15:00	2.855.000
12	FIN DE SEMANA FM	15:00 - 18:00	2.855.000
13	FUTBOL FM	18:00 - 22:00	2.855.000
14	LA FM PODCAST	22:00 - 02:00	2.855.000

*Los horarios de partidos pueden variar por ende el tiempo de programas también.

	***Breaks Locales de programas sábado y domingo Cuña de 30"** Al minuto 15 y al minuto 45		
	Ciudad	**Valores Netos - Programas**	
		MOTORES FM - LO QUE ME QUEDO SONANDO AZURY - DEPORTES FM - FIN DE SEMANA FM (15:00 a 18:00) - FÚTBOL FM	TIENDA GANADORA - A LAS CARRERAS - AMA LA REALIDAD-CONECTADOS FM - LA FM CONTIGO - FIN DE SEMANA FM
1	LA FM BOGOTÁ	788.000	537.000
2	LA FM BOGOTÁ	788.000	537.000
3	LA FM MEDELLÍN	399.000	267.000
4	LA FM CALI	399.000	267.000
5	LA FM BARRANQUILLA	102.000	94.000
6	LA FM BUCARAMANGA	102.000	94.000
7	LA FM CARTAGENA	102.000	94.000
8	LA FM PEREIRA	102.000	94.000
9	LA FM MANIZALES	91.000	79.000
10	LA FM CÚCUTA	89.000	77.000
11	LA FM RIONEGRO	75.000	61.000
12	LA FM IBAGUÉ	62.000	56.000
13	LA FM NEIVA	60.000	54.000
14	LA FM PASTO	60.000	54.000
15	LA FM POPAYÁN	58.000	52.000
16	LA FM SANTA MARTA	53.000	47.000
17	LA FM MONTERÍA	46.000	39.000
18	LA FM DUITAMA	40.000	33.000
19	LA FM TUNJA	37.000	33.000
		3.453.000	2.569.000

	***Breaks Locales Noticiero sábado y domingo Cuña de 30"** Al minuto 30		
	Medio día 12:00 a 13:00		
	Ciudad	**Dial**	**Valor Neto**
1	LA FM BOGOTÁ	94.9 FM	1.236.000
2	LA FM BOGOTÁ	770 AM	
3	LA FM MEDELLÍN	106.9 FM	566.000
4	La FM CALI	98.5 FM	566.000
5	LA FM BARRANQUILLA	99.1 FM	232.000
6	LA FM CARTAGENA	1.000 AM	227.000
7	LA FM BUCARAMANGA	99.7 FM	221.000
8	LA FM MANIZALES	99.7 FM	221.000

9	LA FM CÚCUTA	102.7 FM	144.000
10	LA FM NEIVA	1.150 AM	144.000
11	LA FM IBAGUÉ	1.180 AM	144.000
12	LA FM PASTO	1.340 AM	144.000
13	LA FM DUITAMA	93.1 FM	99.000
14	LA FM TUNJA	1.380 AM	99.000
15	LA FM PEREIRA	98.5 FM	99.000
16	LA FM POPAYÁN	1.370 AM	99.000
17	LA FM SANTA MARTA	640 AM	99.000
18	LA FM MONTERÍA	1.050 AM	99.000
19	LA FM RIONEGRO	1.370 AM	62.000
			4.501.000

REPETICIÓN DE PROGRAMAS - SÁBADO - DOMINGO - FES		
PROGRAMA	**DÍA**	**HORA**
REPETICION FIN DE SEMANA FM	LUNES	12:01 a. m.
REPETICIÓN TARDE PERO LLEGO	SÁBADO	12:01 a. m.
REPETICIÓN AQUÍ Y AHORA	SÁBADO	3:00 a. m.
REPETICIÓN LO QUE ME QUEDÓ SON	SÁBADO	10:00 p. m.
REPETICION FIN DE SEMANA FM	SÁBADO	10:30 p. m.
REPETICION FIN DE SEMANA FM	DOMINGO	12:01 a. m.
REPETICIÓN AQUÍ Y AHORA	DOMINGO	3:00 a. m.
REPETICIÓN LO QUE ME QUEDÓ SON	DOMINGO	10:00 p. m.
REPETICION FIN DE SEMANA FM	DOMINGO	10:30 p. m.
REPETICION FIN DE SEMANA FM	FESTIVO	12:01 a. m.
REPETICIÓN NOTICIAS RCN - LA FM	FESTIVO	3:00 a. m.

DIRECTOS LA FM - SÁBADOS

Participación Comercial

* Cinco Promociones de 15" anunciando el sitio de la transmisión dos (2) días antes, en el break local.
* Tres informes en directo por hora hasta de 2 minutos desde el punto de transmisión, en el break local de

	Emisoras	**Ciudad**	**Dial**
1	La FM	BOGOTÁ	94.9FM - 770AM
2	La FM	MEDELLÍN	106.9FM
3	La FM	CALI	98.5FM
4	La FM	BARRANQUILLA	99.1FM
5	La FM	BUCARAMANGA	99.7FM
6	La FM	PEREIRA - ARMENIA	98.5 FM
7	La FM	MANIZALES	99.7FM
8	La FM	IBAGUÉ	1.180AM
9	La FM	CARTAGENA	1.000AM
10	La FM	NEIVA	1.150AM

11	La FM	PASTO	1.340AM
12	La FM	DUITAMA	93.1FM
13	La FM	TUNJA	1.380AM
14	La FM	POPAYÁN	1.370AM
15	La FM	CÚCUTA	102.7FM
16	La FM	SANTA MARTA	640AM
17	La FM	MONTERÍA	1.050AM
18	La FM	RIONEGRO	1.370AM

RELOJ COMERCIAL LA F.M. - NACIONAL

10 CUÑAS PROTEGIDAS DIARIAS: en las horas pares y/o impares, de lunes a domingo por La FM Nacional - 20 Emisoras

MÁS TOMA DE HOME: Backing y banner Presencia fija por un día.

Tarifas Netas

TOTAL MENSAJES MES **6.000**

VALOR NETO MES POR RELOJ	148.810.000
VALOR NETO MES MEDIO RELOJ	89.263.000

8 SEÑALES HORARIAS DIARIAS: con Presentación y Cuña hasta de 30 segu en las horas pares y/o impares, de lunes a domingo por La FM Nacional - 20 Emisoras

MÁS TOMA DE HOME: Backing y banner Presencia fija por un día.

TOTAL MENSAJES MES **9.600**

VALOR NETO MES POR RELOJ	181.700.000
VALOR NETO MES MEDIO RELOJ	109.250.000

RELOJ COMERCIAL LA FM - LOCAL

SEÑAL HORARIA DE LA HORA*
60 SEGUNDOS

8 PATROCINIOS DIARIOS: con Presentación y Cuña hasta de 30 segundos de lunes a sábado, cada hora, entre las 10:00 y las 17:00 horas, por La FM de la ciudad elegida.

		CADA PATROCINIO	
	CIUDAD	**DIAL**	**VALOR NETO CUPO MES**
1	BOGOTÁ	94.9FM - 770AM	53.691.000

2	MEDELLÍN	106.9FM	38.663.000
3	CALI	98.5FM	37.024.000
4	BUCARAMANGA	99.7FM	18.990.000
5	DUITAMA	93.1FM	15.165.000
6	MANIZALES	99.7FM	14.891.000
7	BARRANQUILLA	99.1FM	14.605.000
8	CARTAGENA	1.000AM	14.605.000
9	PEREIRA - ARMENIA	98.5 FM	14.208.000
10	CÚCUTA	102.7FM	12.159.000
11	IBAGUÉ	1.180AM	9.041.000
12	NEIVA	1.150AM	9.041.000
13	PASTO	1.340AM	9.041.000
14	TUNJA	1.380AM	6.315.000
15	POPAYÁN	1.370AM	5.920.000
16	SANTA MARTA	640AM	5.920.000
17	MONTERÍA	1.050AM	5.920.000
18	RIONEGRO	1.370AM	2.691.000
			$ 287.890.000

LA FM

Valor Neto Vez

Sección VIP	Sección GOLD
$ 9.796.000	$ 11.339.000

r Neto Vez - Tarifa Nacional

Sección VIP	Sección GOLD

				10
$	6.304.000	$	7.250.000	11
				12
				13
				14
				15
				16
				17
				18
				19

.A FM			
Valores Netos			
Sección VIP	Sección Gold	MICROIMPAC	MENCIÓN LEIDA
8.816.000			
4.107.000	4.778.000	948.000	4.107.000
4.107.000	4.778.000	948.000	4.107.000
4.107.000	4.778.000	948.000	4.107.000
3.385.000	4.400.000	781.000	3.385.000
3.385.000	4.400.000	781.000	3.385.000
2.467.000	2.838.000	569.000	2.467.000
2.467.000	2.838.000	569.000	2.467.000
2.467.000	2.838.000	569.000	2.467.000
2.467.000	2.838.000	569.000	2.467.000
2.467.000	2.838.000	569.000	2.467.000
2.467.000	2.838.000	569.000	2.467.000

a mesa de trabajo.

Viernes Cuña de 30" Al minuto 45
NOTICIAS RCN - AQUÍ Y AHORA - SIEMPRE CONTIGO
672.000
334.000
334.000
117.000

117.000
117.000
117.000
99.000
97.000
76.000
70.000
68.000
68.000
64.000
64.000
49.000
41.000
41.000
2.545.000

%

Sección VIP	**Sección Gold**
2.467.000	2.838.000
2.467.000	2.838.000
2.351.000	2.705.000
2.351.000	2.705.000
2.351.000	2.705.000
3.709.000	4.264.000
6.304.000	7.250.000
3.709.000	4.264.000
2.351.000	2.705.000
6.304.000	7.250.000
3.709.000	4.264.000
3.709.000	4.264.000
3.709.000	4.264.000
3.709.000	4.264.000

Sección VIP	**Sección Gold**
2.467.000	2.838.000
2.467.000	2.838.000
2.351.000	2.705.000
2.351.000	2.705.000

2.351.000	2.705.000
3.709.000	4.264.000
6.304.000	7.250.000
3.709.000	4.264.000
2.351.000	2.705.000
6.304.000	7.250.000
3.709.000	4.264.000
3.709.000	4.264.000
3.709.000	4.264.000
3.709.000	4.264.000

STIVOS	
RIO	VALOR BRUTO - Cuña 30"
3:00 a.m.	1.267.000
3:00 a.m.	2.237.000
4:00 a. m.	2.027.000
10:30 p. m.	1.999.000
12:00 p. m.	1.267.000
3:00 a. m.	1.267.000
4:00 a. m.	2.237.000
10:30 p. m.	1.999.000
12:00 a. m.	1.267.000
3:00 a. m.	1.267.000
4:00 a. m.	2.027.000

: la emisora.

Valor Neto 1 hora
6.954.000
4.591.000
4.490.000
3.292.000
2.584.000
2.363.000
2.213.000
2.145.000
1.823.000
1.436.000

1.436.000
1.302.000
1.302.000
1.166.000
1.149.000
1.024.000
805.000
840.000
40.915.000

BREAK LOCAL - NOTICIERO LA FM		
4:30 - 5:30 - 6:30 - 7:30 - 8:30 - 9:30 - 10:30		
CIUDAD	**DIAL**	**Valores Netos**
		Cuña 30"
LA FM BOGOTÁ	94.9 FM	2.952.000
LA FM BOGOTÁ	770 AM	
LA FM MEDELLÍN	106.9 FM	811.000
LA FM CALI	98.5 FM	811.000
LA FM BARRANQUILLA	99.1 FM	468.000
LA FM CARTAGENA	1.000 AM	468.000
LA FM BUCARAMANGA	99.7 FM	455.000
LA FM PEREIRA - ARMENIA	98.5 FM	455.000
LA FM MANIZALES	99.7 FM	374.000
LA FM CÚCUTA	102.7 FM	305.000
LA FM IBAGUÉ	1.180 AM	290.000
LA FM NEIVA	1.150 AM	290.000
LA FM PASTO	1.340 AM	290.000
EL SOL CARTAGENA	102.5 FM	209.000
LA FM DUITAMA - SOGAMOSO	93.1 FM	204.000
LA FM TUNJA	1.380 AM	202.000
LA FM POPAYÁN	1.370 AM	190.000
LA FM SANTA MARTA	640 AM	190.000
LA FM MONTERÍA	1.050 AM	190.000
LA FM RIONEGRO	1.370 AM	86.000
	$	9.240.000

*Breaks Locales tienen una duración de 5 minutos

*Cuña iniciando Break tendrá un incremento del 30% y cuña con ubicación especial un incremento de 2

NOTICIAS DE LA CIUDAD			
12:00 a 1:00pm - Lunes a viernes			
NOTICIERO LOCAL POR CIUDAD			
EMISORA	**DIAL**	**Valores Netos**	
		Cuña 30"	**Sección VIP**
LA FM BOGOTÁ	94.9 FM	1.546.000	2.009.000
LA FM BOGOTÁ	770 AM		
LA FM MEDELLÍN	106.9 FM	707.000	920.000
La FM CALI	98.5 FM	707.000	920.000
LA FM BARRANQUILLA	99.1 FM	290.000	377.000
LA FM CARTAGENA	1.000 AM	283.000	368.000
LA FM BUCARAMANGA	99.7 FM	276.000	359.000
LA FM MANIZALES	99.7 FM	276.000	359.000
LA FM NEIVA	1.150 AM	179.000	233.000

LA FM CÚCUTA	102.7 FM	179.000	233.000
LA FM IBAGUÉ	1.180 AM	179.000	233.000
LA FM PASTO	1.340 AM	179.000	233.000
LA FM POPAYÁN	1.370 AM	123.000	160.000
LA FM TUNJA	1.380 AM	123.000	160.000
LA FM PEREIRA	98.5 FM	123.000	160.000
LA FM DUITAMA	93.1 FM	123.000	160.000
LA FM SANTA MARTA	640 AM	123.000	160.000
LA FM MONTERÍA	1.050 AM	123.000	160.000
LA FM RIONEGRO	1.370 AM	86.000	
		$ 5.625.000	$ 7.204.000

*Breaks Locales tienen una duración de 5 minutos

*Cuña iniciando Break tendrá un incremento del 30% y cuña con ubicación especial un incremento de 2

:0%

20%

Agenda Futbolística LA FM

	Eventos	Vr Bruto
1	Copa Libertadores de América - 10 partidos	133.330.000
2	Copa Sudamericana - 4 partidos	53.332.000
3	Liga Bet Play - 90 partidos	900.000.000
4	Champions League	67.000.000
5	Copa Bet Play - 4 Partidos	40.000.000
6	Torneo Bet Play - 2 Partidos	20.000.000
7	Superliga Bet Play - 2 Partidos	20.000.000

Participación Comercial

corresponda.

- Transmisión de todos los partidos del Campeonato.
- Mención del producto en presentación, despedida y diez (10) cuñas texto hasta de 25 palabra
  Jingle de hasta 12" a nivel nacional por RCN RADIO - 25 emisoras, distribuidas así:
  Cinco (5) dentro de la transmisión de los partidos.
  Cinco (5) antes, en el intermedio y al final de la transmisión.

O la equivalencia de la pauta anterior en 120 segundos que pueden ser distribuidos como ejemplo en: 3 cuñas de 40”, 4 cuñas de 30”.

Merchandising: los siguientes cupos tendrán un recargo del 30% sobre el valor de cada ciudad.

Faltas	
Tiros de esquina	Tiempo d
La gran jugada	Marca
Saque de banda	Figura de l
Gol	Comen
Juego limpio	Saque de

le juego
ador
a cancha
tarios
portería

	NOTICIER	
	CIUDAD	DIAL
1	ALERTA BOGOTÁ	104.4 FM
2	ALERTA BOGOTÁ	610 AM
3	ALERTA CALI	980 AM
4	ALERTA MEDELLÍN	94.4 FM
5	ALERTA PEREIRA	1.020 AM
6	ALERTA MANIZALES	1060 AM
7	ALERTA ARMENIA	1.240 AM
8	ALERTA IBAGUÉ	1.420 AM
9	ALERTA CARTAGENA	1.270 AM
10	ALERTA BARRANQUILLA	760 AM
11	ALERTA BARRANQUILLA	95.6 FM
12	ALERTA BUCARAMANGA	1.180 AM
13	ALERTA CÚCUTA	940 AM
14	ALERTA PASTO	1.460 AM
15	ALERTA DUITAMA	1.030 AM
16	ALERTA TULUÁ	1.170 AM

Sección VIP: Consta de Presentación y cuña hasta de 30"
Sección Gold: Consta de presentación, cuña hasta de 30" y mención en vivo h
Microimpactos: Un mensaje de 5 segundos en vivo realizado de manera orgá
Mención leida: Contenido leído al aire por el locutor dentro del programa has

	NOTICIERO DEL MEDIO DÍA 12:00 a 13	
	CIUDAD	DIAL
1	ALERTA BOGOTÁ	104.4 FM
2	ALERTA BOGOTÁ	610 AM
3	ALERTA CALI	980 AM
4	ALERTA MEDELLÍN	94.4 FM
5	ALERTA MANIZALES	1.060 AM
6	ALERTA ARMENIA	1240AM
7	ALERTA BARRANQUILLA	760 AM
8	ALERTA BARRANQUILLA	95.6 FM
9	ALERTA BUCARAMANGA	1.180 AM
10	ALERTA CARTAGENA	1.270 AM
11	ALERTA PEREIRA	1.020 AM
12	ALERTA IBAGUÉ	1.420 AM
13	ALERTA CÚCUTA	940 AM
14	ALERTA PASTO	1.460 AM
15	ALERTA DUITAMA	1.030 AM
16	ALERTA TULUÁ	1.170 AM

Sección VIP: Consta de Presentación y cuña hasta de 30"

PROGRAMA	Ciudad
ALERTA TAXIVIRIS	BOGOTÁ
ALERTA PARCHE DEL FÚTBOL	BOGOTÁ
A CHUPAR BARROTE CON ALERTA	BOGOTÁ
ALERTA CULEBREROS	BOGOTÁ
ALERTA A CALZÓN QUITAO	BOGOTÁ
ALERTA DESVELADOS	BOGOTÁ

Sección VIP: Consta de Presentación y cuña hasta de 30"
Sección Gold: Consta de presentación, cuña hasta de 30" y mención en vivo h
Microimpactos: Un mensaje de 5 segundos en vivo realizado de manera orgá
Mención leida: Contenido leído al aire por el locutor dentro del programa has

Valor Programa EN VIVO - Bogotá

PROGRAMACIÓN SÁBA	
PROGRAMA	**HORARIOS**
NOTICIERO	5:00 a 8:00am
ROJAS DE LA SEMANA	8:00 a 10:00am
ALERTA EL VALLENATO	10:00am a 12:00m
NOTICIERO MEDIO DÍA	12:00 a 1:00pm
CON PERROS Y GATOS	1:00 a 2:00pm
ALERTA SALSA	2:00 a 4:00pm
PARCHE DEL FÚTBOL	4:00 a 10:00pm

Sección VIP: Consta de Presentación y cuña hasta de 30"
Sección Gold: Consta de presentación, cuña hasta de 30" y mención en vivo h

PROGRAMACIÓN DOMI	
PROGRAMA	**HORARIOS**
NOTICIERO	5:00 a 8:00am
PA'LANTE ES PA'LLÁ	8:00 a 10:00am
ALERTA BALADA	10:00am a 12:00m
NOTICIERO MEDIO DÍA	12:00 a 1:00pm
EL GRANERO DE LUCHO	1:00 a 2:00pm
ALERTA LA POPULAR	2:00 a 4:00pm
PARCHE DEL FÚTBOL	4:00 a 10:00pm

Sección VIP: Consta de Presentación y cuña hasta de 30"
Sección Gold: Consta de presentación, cuña hasta de 30" y mención en vivo h

CUÑAS MUSICALES	
CIUDAD	**DIAL**

1	ALERTA BOGOTÁ	104.4 FM
2	ALERTA BOGOTÁ	610 AM
3	ALERTA MEDELLÍN	94.4 FM
4	ALERTA CALI	980 AM
5	ALERTA BUCARAMANGA	1.180 AM
6	ALERTA PEREIRA	1.020 AM
7	ALERTA BARRANQUILLA	95.6 FM
8	ALERTA BARRANQUILLA	760 AM
9	ALERTA CARTAGENA	1.270 AM
10	ALERTA MANIZALES	1.060 AM
11	ALERTA IBAGUÉ	1.420 AM
12	ALERTA CÚCUTA	940 AM
13	ALERTA PASTO	1.460 AM
14	ALERTA ARMENIA	1240 AM
15	ALERTA DUITAMA	1.030 AM
16	RCN - SAN GIL*	1.220AM
17	ALERTA TULUÁ	1.170 AM

*Emisora totalmente independiente

PROGRAMA	Ciudad
LA HORA DE LOS ADOLORIDOS	MEDELLÍN
ALERTA PARCHE DEL FÚTBOL	MEDELLÍN
ALERTA A CALZÓN QUITAO	MEDELLÍN
A CHUPAR BARROTE CON ALERTA	MEDELLÍN
ALERTA TAXIVIRIS	MEDELLÍN
ALERTA CULEBREROS	MEDELLÍN
ALERTA DESVELADOS	MEDELLÍN

CUÑAS LOCALE

Lunes a vier

*En todas las emisc

PROGRAMA	Ciudad
TIENDA GANADORA	BOGOTÁ
TIENDA GANADORA	MEDELLÍN
TIENDA GANADORA	BUCARAMANGA
TIENDA GANADORA	BARRANQUILLA
TIENDA GANADORA	CARTAGENA
TIENDA GANADORA	IBAGUÉ
TIENDA GANADORA	CÚCUTA
TIENDA GANADORA	DUITAMA
TIENDA GANADORA	PASTO
TIENDA GANADORA	TULUÁ

TIENDA GANADORA	ARMENIA
TIENDA GANADORA	CALI
TIENDA GANADORA	PEREIRA
TIENDA GANADORA	MANIZALES

D

Participación Comercial

* Cinco Promociones de 15" anunciando el sitio de la transmisión dos (2) días
* Tres informes en directo por hora hasta de 2 minutos desde el punto de trans

	Emisoras	Ciudad
1	ALERTA	CALI
2	ALERTA	BOGOTÁ
3	ALERTA	MEDELLÍN
4	ALERTA	PEREIRA
5	ALERTA	ARMENIA
6	ALERTA	MANIZALES
7	ALERTA	BUCARAMANGA
8	ALERTA	BARRANQUILLA
9	ALERTA	CARTAGENA
10	ALERTA	IBAGUÉ
11	ALERTA	PASTO
12	ALERTA	DUITAMA
13	ALERTA	CÚCUTA
15	ALERTA	TULUÁ

RELOJ COMERCIAL ALERTA

1 **SERVICIOS SOCIALES y/o BOLSA DE EMPLEO***
2 **SEÑAL HORARIA DE LA HORA***
3 **SEÑAL HORARIA DE LA MEDIA HORA***

10 PATROCINIOS DIARIOS: con Presentación y Cuña hasta de 30", en las hora
y/o impares de lunes a sábado, por Alerta de la ciudad elegida

	EMISORA	CIUDAD
1	ALERTAS	BOGOTÁ
2	ALERTAS	MEDELLÍN
3	ALERTAS	CALI

4	ALERTAS	ARMENIA
5	ALERTAS	PEREIRA
6	ALERTAS	MANIZALES
7	ALERTAS	BUCARAMANGA
8	ALERTAS	BARRANQUILLA
9	ALERTAS	CARTAGENA
10	ALERTAS	IBAGUÉ
11	ALERTAS	PASTO
12	ALERTAS	DUITAMA
13	ALERTAS	CÚCUTA
14	ALERTAS	TULUÁ

Horas Pares: 06:00-08:00-10:00-12:00-14:00-16:00-18:00-20:00-22:00-24:0

Horas Impares: 05:00-07:00-09:00-11:00-13:00-15:00-17:00-19:00-21:00-23

ALERTA

RO MATINAL LUNES A VIERNES - LOCAL ALERTA (De 4:00- 10:00am)

Valores Brutos Vez			
Cuña 30"	**Sección VIP**	**Sección GOLD**	**MICROIMPACTO**
1.025.000	1.112.000	1.279.000	308.000
811.000	1.054.000	1.370.000	243.000
636.000	825.000	950.000	190.000
161.000	209.000	272.000	48.000
374.000	486.000	632.000	112.000
300.000	390.000	507.000	90.000
191.000	248.000	285.000	57.000
180.000	235.000	271.000	54.000
167.000	215.000	246.000	51.000
167.000	215.000	246.000	51.000
149.000	193.000	221.000	45.000
106.000	138.000	158.000	32.000
95.000	175.000	201.000	29.000
72.000	89.000	102.000	22.000
$ 4.434.000	$ 5.584.000	$ 6.740.000	$ 1.332.000

nasta de 15"
nica por algún miembro de la mesa de trabajo.
ta de 30 segundos.

:00: LUNES A VIERNES

Valores Brutos Vez	
Cuña 30"	**Sección VIP**
771.000	1.003.000
707.000	920.000
452.000	589.000
276.000	359.000
179.000	233.000
167.000	215.000
138.000	177.000
130.000	235.000
161.000	209.000
122.000	156.000
86.000	112.000
80.000	106.000
73.000	135.000
47.000	64.000

$	3.389.000	$	4.513.000

CUÑAS - PROGRAMAS BOGOTÁ

Dial	HORARIOS	CUÑA 30"	SECCION VIP
104.4 FM	10:00am a 12:000m L/V	722.000	938.000
104.4 FM	1:00pm a 3:00pm L/V	722.000	938.000
104.4 FM	3:00pm a 4:00pm L/V	722.000	938.000
104.4 FM	4:00pm a 7:00pm L/V	722.000	938.000
104.4 FM	7:00pm a 10:00pm L/V	602.000	782.000
104.4 FM	10:00pm en adelante	602.000	782.000

ıasta de 15"
ıica por algún miembro de la mesa de trabajo.
ta de 30 segundos.

Noticiero Alerta Bogotá	$	33.000.000
Otros programas - Bogotá	$	22.000.000

DO - ALERTA BOGOTÁ 104.4FM

CUÑA 30"	SECCION VIP	SECCION GOLD
617.000	802.000	1.043.000
505.000	657.000	855.000
505.000	657.000	855.000
821.000	1.066.000	1.386.000
505.000	657.000	855.000
505.000	657.000	855.000
505.000	657.000	855.000

ıasta de 15"

NGO - ALERTA BOGOTÁ 104.4FM

CUÑA 30"	SECCION VIP	SECCION GOLD
617.000	802.000	1.043.000
505.000	657.000	855.000
505.000	657.000	855.000
821.000	1.066.000	1.386.000
505.000	657.000	855.000
505.000	657.000	855.000
505.000	657.000	855.000

ıasta de 15"

Valor Bruto Cuña Vez		
30"	20"	15"

602.000	451.000	361.000
488.000	366.000	293.000
334.000	251.000	200.000
146.000	111.000	88.000
156.000	117.000	94.000
117.000	88.000	72.000
116.000	86.000	72.000
99.000	74.000	59.000
88.000	66.000	53.000
86.000	65.000	52.000
75.000	56.000	45.000
70.000	52.000	42.000
59.000	44.000	35.000
56.000	42.000	34.000
51.000	38.000	30.000
$ 2.543.000	$ 1.907.000	$ 1.530.000

CUÑAS - PROGRAMAS MEDELLÍN

Valores Brutos

Dial	HORARIOS	CUÑA 30"	SECCION VIP
94.4FM	10:00am a 12:000m L/V	488.000	635.000
94.4FM	1:00pm a 3:00pm L/V	488.000	635.000
94.4FM	3:00pm a 4:00pm L/V	488.000	635.000
94.4FM	4:00pm a 5:00pm L/V	488.000	635.000
94.4FM	5:00pm a 7:00pm L/V	488.000	635.000
94.4FM	7:00pm a 10:00pm L/V	488.000	635.000
94.4FM	10:00pm a 4:00am L/V	488.000	635.000

S - TIENDA GANADORA

nes : 3:00 a 4:00pm

oras AM (No aplica para FM)

		Valor Bruto
Dial	**HORARIOS**	**CUÑA 30"**
610 AM	3:00 a 4:00pm	355.000
94.4 FM	3:00 a 4:00pm	318.000
1.180 AM	3:00 a 4:00pm	198.000
760 AM	3:00 a 4:00pm	158.000
1.270 AM	3:00 a 4:00pm	116.000
1.420 AM	3:00 a 4:00pm	88.000
940 AM	3:00 a 4:00pm	86.000
1.030 AM	3:00 a 4:00pm	80.000
1.460 AM	3:00 a 4:00pm	75.000
1.170 AM	3:00 a 4:00pm	51.000

1.240 AM	3:00 a 4:00pm	72.000
980 AM	3:00 a 4:00pm	452.000
1-020 AM	3:00 a 4:00pm	193.000
1.060 AM	3:00 a 4:00pm	78.000

IRECTOS

antes.
smisión.

	Valor Neto	
Dial	**1 hora**	**2 Horas**
980 AM	4.490.000	7.633.000
104.4 FM - 610 AM	4.101.000	6.749.000
94.4 FM	3.714.000	6.490.000
1.020AM	2.363.000	4.017.000
1.240 AM	2.363.000	4.017.000
1.060 AM	2.213.000	3.762.000
1.180AM	1.840.000	3.100.000
95.6FM - 760 AM	1.840.000	3.100.000
1.270AM	1.744.000	3.021.000
1.420AM	1.487.000	2.440.000
1.460AM	1.277.000	2.294.000
1.030AM	890.000	1.357.000
940AM	745.000	1.212.000
1.170AM	438.000	695.000
	29.505.000	**49.887.000**

as pares

DIAL	VR NETO MES RELOJ
104.4 FM - 610 AM	28.346.000
94.4 FM	30.077.000
980 AM	37.024.000

1.240 AM	18.444.000
1.020 AM	14.208.000
1.060 AM	14.891.000
1.180AM	11.992.000
760 AM -95.6 FM	11.851.000
1.270AM	9.491.000
1.420AM	7.054.000
1.460AM	7.054.000
1.030AM	6.413.000
940AM	6.130.000
1.170AM	4.180.000

0

:00

MENCIÓN LEIDA
1.112.000
1.054.000
825.000
209.000
486.000
233.000
248.000
235.000
215.000
215.000
193.000
138.000
175.000
89.000
$ 5.427.000

Valores Brutos		
SECCION GOLD	**MICROIMPACTO**	**MENCIÓN LEIDA**
1.079.000	217.000	938.000
1.079.000	217.000	938.000
1.079.000	217.000	938.000
1.079.000	217.000	938.000
1.016.000	180.000	782.000
1.016.000	180.000	813.000

SECCION GOLD
825.000
825.000
825.000
825.000
825.000
825.000
825.000

		MORNI
		LUNES A
CIUDAD	**DIAL**	**30"**
BOGOTÁ	93.9 FM	2.162.000
MEDELLIN	96.9 FM	
CALI	98.0 FM	
BUCARAMANGA	106.7 FM	

Sección VIP: Consta de Presentación y cuña hasta de 30"

Sección Gold: Consta de presentación, cuña hasta de 30" y mención en vivo hasta d

Microimpactos: Un mensaje de 5 segundos en vivo realizado de manera orgánica po

Mención leida: Contenido leído al aire por el locutor dentro del programa hasta de 3

BREAK LOCAL - MORNING LA FM PLUS (Lunes a viernes de 6 a		
CIUDAD	**DIAL**	**Valore**
		30"
BOGOTÁ	93.9 FM	804.000
MEDELLIN	96.9 FM	554.000
CALI	98.0 FM	530.000
BUCARAMANGA	106.7 FM	273.000

*Breaks Locales tienen una duración de 5 minutos

*Cuña iniciando Break tendrá un incremento del 30% y cuña con ubicación especial

Microimpactos: Un mensaje de 5 segundos en vivo realizado de manera orgánica po

CUÑAS - LA FM PLUS (Programación m		
CIUDAD	**DIAL**	**30"**
BOGOTÁ	93.9 FM	618.000
MEDELLIN	96.9 FM	427.000
CALI	98.0 FM	408.000
BUCARAMANGA	106.7 FM	210.000
Tarifa Nacional		$ 1.663.000

LOS ORIGINALES NACIONAL - LA FM PLUS (Lunes a		
CIUDAD	**DIAL**	**Cuña 30"**
BOGOTÁ	93.9 FM	1.920.000
MEDELLIN	96.9 FM	
CALI	98.0 FM	

*Tarifas netas.

BREAK LOS ORIGINALES - LA FM PL
5:15 - 5:45 - 6:15 - 6:45 - 7:15 - 7:
CIUDAD
MEDELLÍN
CALI

Patrocinio del programa Los Originales : MES TIPO

Exclusivo un cliente

- Presentación y despedida del programa.
- Tres (3) cuñas hasta de 30" c/u.
- Tres (3) menciones hasta de 15".
- Ocho (8) promociones diarias con mención del patrocinador y su slogan.

VALOR NETO MES

PROGRAMA EN VIVO LOS ORIGINALES

- Presentación y despedida del Programa.
- Seis (6) Promos diarias 3 días antes del evento.
- Seis (6) Informes.
- Dos (2) Entrevistas.
- Seis (6) Menciones hasta de 15" c/u.

VALOR NETO PROGRAMA

DIRECTO LOS ORIGINALES

- Seis (6) Promos diarias 3 días antes del evento.
- Presentación y despedida de las dos (2) horas.
- Cinco (5) Informes.
- Una (1) Entrevista.

VALOR NETO

DIRECTOS LA FM PLUS

Participación Comercial

* Cinco Promociones de 15" anunciando el sitio de la transmisión dos (2) días antes.
* Tres informes en directo por hora hasta de 2 minutos desde el punto de transmisió

Emisoras	Ciudad	Dial
LA FM PLUS	BOGOTÁ	93.9 FM
	MEDELLIN	96.9 FM
	CALI	98.0 FM

	BUCARAMANGA	106.7 FM

RELOJ COMERCIAL

CUÑA PROTEGIDA

10 cuñas de hasta 30" o su equivalencia en tiempo en las horas pares y/o impares,

TOTAL MENSAJES	**1.200**
VALOR NETO MES POR REJOL	59.290.000
VALOR NETO MES MEDIO RELOJ	35.200.000

SEÑAL HORARIA

10 señales horarias: con Presentación y Cuña hasta de 30 segundos en las horas pa

TOTAL MENSAJES	**2.400**
VALOR NETO MES POR SEÑAL HORARIA	118.580.000
VALOR NETO MES MEDIO RELOJ	70.400.000

RELOJ COMERCIAL LA FM PLUS - LOCAL

SEÑAL HORARIA DE LA HORA
ÉXITO LA FM PLUS
CLÁSICO LA FM PLUS

8 PATROCINIOS DIARIOS: con Presentación y Cuña hasta de 30 segundos de lunes a sábado, cada hora, entre las 10:00 y las 17:00 horas, por La FM de la ciudad elegida.

BLOQUE MUSICAL:
Patrocinio Premium de un Bloque Musical de una hora; con Presentación, Despedida, dos (2) Cuñas hasta de 30" y dos (2) Menciones, de lunes a sábado, entre las 10:00 y las 16:00 horas, por La FM de la ciudad elegida.

CIUDAD	DIAL
Bogotá	93.9 FM
Medellín	96.9 FM
Cali	98.0 FM
Bucaramanga	106.7 FM

LA FM PLUS

NG LA FM PLUS NACIONAL			
A VIERNES - 6:00 a 10:00am			
Valores Netos			
MICROIMPACTOS	**SECCIÓN VIP**	**SECCIÓN GOLD**	**MENCIÓN LEIDA**
649.000	2.811.000	3.232.000	2.811.000

le 15"
r algún miembro de la mesa de trabajo.
0 segundos.

a 10am)
s Netos
MICROIMPACTO
241.000
166.000
159.000
82.000

un incremento de 20%
r algún miembro de la mesa de trabajo.

usical)	
Valores Brutos	
20"	**15"**
464.000	371.000
320.000	256.000
306.000	245.000
157.000	127.000
$ 1.247.000	$ 999.000

viernes de 5 a 8pm) *	
Valores netos	
Sección VIP	**Sección GOLD**
2.488.000	2.871.000

.US*
45

Valor neto vez cuña de 30"
475.000
475.000

	79.875.000

	44.375.000

	20.285.000

.
n.

Valores Netos	
1 hora	2 Horas
6.652.000	11.300.000
4.391.000	7.944.000
4.294.000	7.637.000

2.472.000	3.971.000
17.809.000	**30.852.000**

de lunes a domingo por LA FM PLUS. (Pregrabado)

ares y/o impares, de lunes a domingo por LA FM PLUS.

CADA PATROCINIO	
VALOR NETO CUPO MES RELOJ LOCAL	**BLOQUE MUSICAL**
51.357.000	15.682.000
36.982.000	11.499.000
35.415.000	10.977.000
18.164.000	5.489.000

RADIO UNO

	CIUDAD	DIAL	LAS MAÑANAS DE UNO - BREAKS LO Lunes a viernes de 6:00 a 9:00 AM (Bogotá *
			Cuña 30"
1	BOGOTÁ	88.9 FM	1.025.000
2	VILLAPINZÓN*	103.3 FM	
3	CALI	100.5 FM	636.000
4	MEDELLÍN	93.9 FM	636.000
5	BUGA- PALMIRA- TULUÁ	106.1 FM	295.000
6	NEIVA	90.3 FM	235.000
7	PEREIRA	94.7 FM	230.000
8	MANIZALES	95.7 FM	230.000
9	IBAGUÉ	88.3 FM	226.000
10	ARMENIA	107.7 FM	191.000
11	TUNJA	102.1 FM	180.000
12	PASTO	94.1 FM	180.000
13	**SOGAMOSO**	106.1 FM	180.000
14	CÚCUTA	91.7 FM	166.000
15	VILLAVICENCIO *	98,3 FM	165.000
16	VALLEDUPAR	100.7 FM	144.000
17	POPAYÁN	100.1 FM	141.000
18	BARRANCABERMEJA	98.7 FM	125.000
19	GIRARDOT	93.6 FM	125.000
20	SAN ANDRÉS	100.5 FM	112.000
21	FUSAGASUGÁ	103.3 FM	111.000
22	FREDONIA	91.3 FM	99.000
23	LA CEJA	97.3 FM	98.000
24	BUENAVENTURA	101.1 FM	97.000
25	OCAÑA	100.3 FM	88.000
26	RIOHACHA	93.7 FM	88.000
27	VILLA DE LEYVA	91.3 FM	86.000
28	SEVILLA - VALLE	105.6 FM	86.000
29	CAUCASIA	91.3 FM	81.000
30	LORICA - MONTERIA	91.7 FM	81.000
31	BARBOSA	98.2 FM	80.000
	*Enlace satelital		**$ 6.217.000**

REGIONAL BOYACÁ - MAÑANAS DE UNO	Lunes a viernes de 6:00 a
CIUDAD	**DIAL**
TUNJA	102.1 FM
SOGAMOSO	106.1 FM

	VILLA DE LEIVA	91.3 FM
	BARBOSA	98.2 FM

REGIONAL VALLE DEL CAUCA MAÑANAS DE UNO	Lunes a viernes de 6:00 a
CIUDAD	**DIAL**
CALI	**100.5 FM**
BUGA	**106.1 FM**
SEVILLA	**105.6 FM**
BUENAVENTURA	**101.1 FM**

	CUÑAS - PROGRAMACIÓN MUSI		
	CIUDAD	**DIAL**	**Cuña 30"**
1	BOGOTÁ	88.9 FM	658.000
2	VILLAPINZÓN*	103.3 FM	
3	CALI	100.5 FM	488.000
4	MEDELLÍN	93.9 FM	488.000
5	BUGA- PALMIRA- TULUÁ	106.1 FM	284.000
6	NEIVA	90.3 FM	182.000
7	PEREIRA	94.7 FM	174.000
8	MANIZALES	95.7 FM	174.000
9	VILLAVICENCIO *	98,3 FM	164.000
10	IBAGUÉ	88.3 FM	158.000
11	ARMENIA	107.7 FM	150.000
12	TUNJA	102.1 FM	138.000
13	PASTO	94.1 FM	136.000
14	SOGAMOSO	106.1 FM	136.000
15	CÚCUTA	91.7 FM	129.000
16	VALLEDUPAR	100.7 FM	113.000
17	POPAYÁN	100.1 FM	112.000
18	SAN ANDRÉS	100.5 FM	112.000
19	LA CEJA	97.3 FM	97.000
20	BUENAVENTURA	101.1 FM	97.000
21	BARRANCABERMEJA	98.7 FM	97.000
22	GIRARDOT	93.6 FM	97.000
23	OCAÑA	100.3 FM	88.000
24	RIOHACHA	93.7 FM	88.000
25	FUSAGASUGÁ	103.3 FM	86.000

26	SEVILLA - VALLE	105.6 FM	86.000
27	VILLA DE LEYVA	91.3 FM	81.000
28	CAUCASIA	91.3 FM	81.000
29	LORICA - MONTERIA	91.7 FM	81.000
30	BARBOSA	98.2 FM	80.000
31	FREDONIA	91.3 FM	79.000
	*Enlace satelital	$	4.934.000

DIRECTOS

Participación Comercial

* Cinco Promociones de 15" anunciando el sitio de la transmisión dos (2) días ante
* Tres informes en directo por hora hasta de 2 minutos desde el punto de transmisi

Emisoras	Ciudad	Dial
RADIO UNO	BOGOTÁ	88.9 FM
RADIO UNO	VILLAPINZÓN*	103.3 FM
RADIO UNO	MEDELLÍN	93.9 FM
RADIO UNO	CALI	100.5 FM
RADIO UNO	BUGA-PALMIRA-TULUÁ	106.1 FM
RADIO UNO	PEREIRA	94.7 FM
RADIO UNO	MANIZALES	95.7 FM
RADIO UNO	VILLAVICENCIO *	98.3 FM
RADIO UNO	IBAGUÉ	88.3 FM
RADIO UNO	ARMENIA	107.7 FM
RADIO UNO	PASTO	94.1 FM
RADIO UNO	NEIVA	90.3 FM
RADIO UNO	FREDONIA	91.3 FM
RADIO UNO	TUNJA	102.1 FM
RADIO UNO	SOGAMOSO	106.1 FM
RADIO UNO	POPAYÁN	100.1 FM
RADIO UNO	SEVILLA - VALLE	105.6 FM
RADIO UNO	VALLEDUPAR	100.7 FM
RADIO UNO	CÚCUTA	91.7 FM
RADIO UNO	OCAÑA	100.3 FM
RADIO UNO	RIOHACHA	93.7 FM
RADIO UNO	SAN ANDRÉS	100.5 FM
RADIO UNO	LA CEJA	97.3 FM
RADIO UNO	LORICA - MONTERIA	91.7 FM
RADIO UNO	BARRANCABERMEJA	98.7 FM
RADIO UNO	FUSAGASUGÁ	103.3 FM
RADIO UNO	GIRARDOT	93.6 FM
RADIO UNO	VILLA DE LEYVA	91.3 FM
RADIO UNO	BARBOSA	98.2 FM
RADIO UNO	CAUCASIA	91.3 FM
RADIO UNO	BUENAVENTURA	101.1 FM

RELOJ COMERCIAL

8 CUÑAS PROTEGIDAS DIARIAS: en las horas pares y/o impares, de lunes a sábado, por Radio 1 Nacional - 31 Emisoras

MÁS TOMA DE HOME: Backing y banner Presencia fija por un día.

TOTAL MENSAJES MES

VALOR NETO MES POR RELOJ

8 SEÑALES HORARIAS DIARIAS: con Presentación y Cuña hasta de 30 segundos e horas pares y/o impares, de lunes a sábado, por Radio 1 Nacional - 31 Emisoras

MÁS TOMA DE HOME: Backing y banner Presencia fija por un día.

TOTAL MENSAJES MES

VALOR NETO MES POR RELOJ

8 NOTIUNOS DIARIOS: con Presentación y Cuña hasta de 30 segundos en las horas pares y/o impares, de lunes a sábado, por Radio 1 Nacional - 31 Emisoras

MÁS TOMA DE HOME: Backing y banner Presencia fija por un día.

TOTAL MENSAJES MES

VALOR NETO MES POR RELOJ

RELOJ LOCAL

SEÑAL HORARIA DE LA HORA*
UNO DE AYER, UNO DE HOY*
UNOEXITOS *
EL ARTISTA EXCLUSIVO RADIO 1*

8 PATROCINIOS DIARIOS: con Presentación y cuña hasta de 30 segundos en las horas pares y/o impares de lunes a sábado por Radio 1 de la ciudad elegida

BLOQUE MUSICAL: Patrocinio Premium de un Bloque Musical de 1 Hora. Con Presentación, Despedida, 2 Cuñas hasta de 30 segundos y 2 Menciones en las horas pares y/o impares, de lunes a sábado por Radio 1 de la ciudad elegida

CIUDAD	DIAL	VALOR NETO

CIUDAD	DIAL	MES RELOJ
BOGOTÁ	88.9 FM	50.663.000
VILLAPINZÓN*	103.3 FM	
CALI	100.5 FM	37.965.000
MEDELLÍN	93.9 FM	37.965.000
BUGA-PALMIRA-TULUÁ	106.1 FM	21.804.000
BUCARAMANGA	106.7 FM	15.905.000
NEIVA	90.3 FM	14.109.000
PEREIRA	94.7 FM	13.339.000
MANIZALES	95.7 FM	13.339.000
VILLAVICENCIO *	98,3 FM	12.570.000
IBAGUÉ	88.3 FM	12.313.000
ARMENIA	107.7 FM	11.607.000
TUNJA	102.1 FM	10.646.000
PASTO	94.1 FM	10.453.000
SOGAMOSO	106.1 FM	10.453.000
CÚCUTA	91.7 FM	10.005.000
VALLEDUPAR	100.7 FM	8.593.000
POPAYÁN	100.1 FM	8.529.000
LA CEJA	97.3 FM	7.439.000
BARRANCABERMEJA	98.7 FM	7.439.000
GIRARDOT	93.6 FM	7.439.000
BUENAVENTURA	101.1 FM	7.439.000
FUSAGASUGÁ	103.3 FM	6.669.000
VILLA DE LEYVA	91.3 FM	6.413.000
BARBOSA	98.2 FM	6.284.000
FREDONIA	91.3 FM	6.092.000
OCAÑA	100.3 FM	4.489.000
RIOHACHA	93.7 FM	4.489.000
SAN ANDRÉS	100.5 FM	5.643.000
LORICA - MONTERIA	91.7 FM	4.168.000

Horas Pares: 06:00-08:00-10:00-12:00-14:00-16:00-18:00-20:00-22:00-24:00

Horas Impares: 05:00-07:00-09:00-11:00-13:00-15:00-17:00-19:00-21:00-23:00

)CALES 6:00 a 10:00am)	
Valor Bruto Cuña Vez	
Sección VIP	Sección GOLD
1.112.000	1.279.000
825.000	950.000
825.000	950.000
383.000	441.000
307.000	350.000
299.000	344.000
299.000	344.000
292.000	336.000
249.000	285.000
231.000	267.000
233.000	271.000
233.000	271.000
216.000	249.000
215.000	246.000
189.000	217.000
183.000	212.000
163.000	188.000
163.000	188.000
146.000	167.000
141.000	161.000
129.000	146.000
128.000	146.000
125.000	145.000
114.000	132.000
114.000	132.000
99.000	113.000
111.000	129.000
108.000	123.000
108.000	123.000
92.000	107.000
$ 7.832.000	**$ 9.012.000**

9:00 AM
Valor Bruto Cuña Vez
Cuña 30"
473.000

BREAK LOCAL - REGIONAL BOYACÁ - MAÑANAS DE UNO	Lunes a
	CIUDAD
	TUNJA
	SOGAMOSO

473.000

	VILLA DE LEIVA
	BARBOSA

9:00 AM
Valor Bruto Cuña Vez
Cuña 30"
1.003.000

BREAK LOCAL MAÑANAS DE UNO - REGIONAL VALLE DEL CAUCA	Lunes a
	CIUDAD
	CALI
	BUGA
	SEVILLA
	BUENAVENTURA

CAL	
Valor Bruto	
20"	15"
494.000	395.000
366.000	293.000
366.000	293.000
213.000	170.000
136.000	109.000
130.000	104.000
130.000	104.000
123.000	98.000
118.000	95.000
112.000	90.000
104.000	84.000
102.000	82.000
102.000	82.000
97.000	77.000
85.000	67.000
84.000	67.000
84.000	67.000
73.000	58.000
73.000	58.000
73.000	58.000
73.000	58.000
66.000	52.000
66.000	52.000
65.000	52.000

65.000	52.000
61.000	49.000
61.000	49.000
61.000	49.000
60.000	48.000
59.000	47.000
$ 3.702.000	$ 2.959.000

s.
ón.

Valor Neto	
1 hora	**2 Horas**
7.426.000	11.430.000
4.569.000	7.426.000
4.569.000	7.426.000
3.149.000	5.425.000
2.582.000	4.294.000
2.052.000	3.423.000
2.052.000	3.423.000
2.052.000	3.423.000
1.859.000	3.149.000
1.775.000	3.149.000
1.374.000	2.294.000
1.291.000	2.311.000
1.245.000	1.992.000
1.245.000	1.992.000
1.115.000	1.826.000
1.084.000	1.904.000
1.035.000	1.713.000
1.035.000	1.713.000
803.000	1.345.000
803.000	1.345.000
803.000	1.345.000
776.000	1.291.000
770.000	1.207.000
745.000	1.291.000
728.000	1.227.000
696.000	1.162.000
696.000	1.147.000
679.000	1.084.000
700.000	1.097.000
600.000	1.001.000

50.308.000	82.855.000

	6.448
	105.160.000

en las

	12.896
	134.750.000

	12.896
	134.750.000

VR NETO MES BLOQUE

MUSICAL
15.199.000
11.376.000
11.376.000
6.619.000
4.772.000
4.156.000
4.002.000
4.002.000
3.527.000
3.707.000
3.412.000
3.207.000
3.143.000
3.143.000
2.950.000
2.597.000
2.540.000
2.219.000
2.219.000
2.219.000
2.219.000
2.053.000
1.924.000
1.924.000
1.795.000
1.976.000
1.976.000
2.520.000
1.860.000

viernes de 6:00 a 9:00 AM	
DIAL	Valor Bruto Cuña Vez Cuña 30"
102.1 FM	180.000
106.1 FM	180.000

91.3 FM	86.000
98.2 FM	80.000

viernes de 6:00 a 9:00 AM	
DIAL	**Valor Bruto Cuña Vez**
	Cuña 30"
100.5 FM	636.000
106.1 FM	295.000
105.6 FM	86.000
101.1 FM	97.000

Programas Na		
Programa	**Horario**	
EL MAÑANERO	06:00 a 09:30	L a V
EL CARTEL	19:00 a 00:00	D a J
LA MEGA TOP 20	10:00 a 12:00	Sábados

Ciudades que transmiten programas nacionales:

1	BOGOTÁ	90.9 FM	7
2	MEDELLÍN	92.9 FM	8
3	CALI	92.5 FM	9
4	BARRANQUILLA	93.1 FM	10
5	BUCARAMANGA	102.5 FM	11
6	ARMENIA	96.7 FM	12
			13

	BREAK LOCAL - EL MAÑANERO		
	5:50 - 6:50 - 7:25 - 8:25 - 9:25		
	CIUDAD	**DIAL**	Valores Brutos
			CUÑA 30"
1	BOGOTÁ	90.9 FM	1.873.000
2	MEDELLÍN	92.9 FM	630.000
3	CALI	92.5 FM	630.000
4	BUCARAMANGA	102.5 FM	354.000
5	PEREIRA - MANIZALES	105.2 FM	286.000
6	ARMENIA	96.7 FM	261.000
7	IBAGUÉ	107.5 FM	248.000
8	CÚCUTA	99.2 FM	206.000
9	VILLAVICENCIO	104,3 FM	164.000
10	GIRARDOT	89.3 FM	150.000
11	BARRANQUILLA	93.1 FM	448.000
12	CARTAGENA	94.5 FM	448.000
13	MONTERIA -PLANETA RICA	97.5 FM	164.000

	LOCAL - MEGÁFC		
	LUNES A VIERNES 16:(		
	CIUDAD	**DIAL**	
			CUÑA 30"
1	BOGOTÁ	90.9 FM	1.280.000
2	MEDELLÍN	92.9 FM	592.000
3	CALI	92.5 FM	591.000

4	BARRANQUILLA	93.1 FM	406.000
5	BUCARAMANGA	102.5 FM	337.000
6	CARTAGENA	94.5 FM	308.000
7	PEREIRA - MANIZALES	105.2 FM	284.000
8	ARMENIA	96.7 FM	276.000
9	IBAGUÉ	107.5 FM	276.000
10	CÚCUTA	99.2 FM	213.000
11	VILLAVICENCIO	104,3 FM	163.000
12	GIRARDOT	89.3 FM	130.000
13	MONTERIA - PLANETA RICA	97.5 FM	81.000

Sección VIP: Consta de Presentación y cuña hasta de 30"

Sección Gold: Consta de presentación, cuña hasta de 30" y mención en viv

			CUÑAS
	CIUDAD	DIAL	Cuña 30"
1	BOGOTÁ	90.9 FM	751.000
2	MEDELLÍN	92.9 FM	469.000
3	CALI	92.5 FM	469.000
4	BARRANQUILLA	93.1 FM	321.000
5	BUCARAMANGA	102.5 FM	267.000
6	CARTAGENA	94.5 FM	267.000
7	PEREIRA - MANIZALES	105.2 FM	217.000
8	ARMENIA	96.7 FM	193.000
9	IBAGUÉ	107.5 FM	182.000
10	CÚCUTA	99.2 FM	156.000
11	VILLAVICENCIO	104.3 FM	129.000
12	GIRARDOT	89.3 FM	103.000
13	MONTERIA - PLANETA RICA	97.5 FM	81.000
			$ 3.605.000

DIRECTOS

Participación Comercial

* Cinco Promociones de 15" anunciando el sitio de la transmisión dos (2) dí
* Tres informes en directo por hora hasta de 2 minutos desde el punto de tra

Emisoras	Ciudad	Dial
LA MEGA	BOGOTÁ	90.9 FM
LA MEGA	MEDELLÍN	92.9 FM
LA MEGA	CALI	92.5 FM
LA MEGA	BARRANQUILLA	93.1 FM
LA MEGA	BUCARAMANGA	102.5 FM
LA MEGA	CARTAGENA	94.5 FM

LA MEGA	PEREIRA	105.2 FM
LA MEGA	ARMENIA	96.7 FM
LA MEGA	IBAGUÉ	107.5 FM
LA MEGA	CÚCUTA	99.2 FM
LA MEGA	VILLAVENCIO	104.3 FM
LA MEGA	GIRARDOT	89.3 FM
LA MEGA	MANIZALES	105.2FM
LA MEGA	PLANETA RICA	97.5 FM

RELOJ COMERC

LOS Nº 1 DE LA MEGA - 6 DIARIOS: con Presentación y Cuña hasta de 3C
las horas pares y/o impares, de lunes a domingo por La Mega Nacional - 1

MÁS TOMA DE HOME: Backing y banner Presencia fija por un día.

TOTAL MENSAJES MES	**4.680**
VALOR NETO MES POR RELOJ	110.363.000

12 CUÑAS PROTEGIDAS DIARIAS: en las horas pares y/o impares, de lun
por La Mega Nacional - 13 Emisoras

MÁS TOMA DE HOME: Backing y banner Presencia fija por un día.

TOTAL MENSAJES MES	**4.680**
VALOR NETO MES POR RELOJ	169.950.000

12 SEÑALES HORARIAS DIARIAS: con Presentación y Cuña hasta de 30 se
las horas pares y/o impares, de lunes a domingo por La Mega Nacional - 1

MÁS TOMA DE HOME: Backing y banner Presencia fija por un día.

TOTAL MENSAJES MES	**9.360**
VALOR NETO MES POR RELOJ	217.800.000

Nota: Los Relojes Nacionales 2 y 3 se venden mínimo un (1) mes y mínim
y el valor es el 60% del valor Neto - Los Horarios NO se modifican.

RELOJ LOCAL

MEGAHIT DE LA HORA* (Patrocinio de la Canción Mega de la Hora)
MEGACLASICO* (Patrocinio de la Canción Mega Clásica)
MEGAESTRENO* (Patrocinio del Estreno Mega)

*Diez (10) Patrocinios diarios con Presentación y Cuña

en vivo hasta de 15" de lunes a sábado entre las 10:00
y las 19:00 por La Mega de la ciudad elegida.

TECNO-NEWS

A LOS QUE LES GUSTA LA TECNOLOGÍA

Diez (10) Boletines diarios con Presentación y Cuña
en vivo hasta de 15" del disc-jockey, de lunes a sábado
entre las 10:00 y las 19:00, por La Mega de la ciudad elegida.

CIUDAD	DIAL	VR. NETO MES
Bogota	90.9 FM	60.667.000
Medellín	92.9 FM	37.260.000
Cali	92.5 FM	37.260.000
Barranquilla	93.1 FM	25.704.000
Bucaramanga	102.5 FM	21.292.000
Cartagena	94.5 FM	21.292.000
Pereira/Manizales	105.2 FM	17.444.000
Armenia	96.7 FM	15.263.000
Ibagué	107.5 FM	14.557.000
Cúcuta	99.2 FM	12.493.000
Villavicencio	104.3 FM	10.236.000
Girardot	89.3 FM	8.337.000
Montería - Planeta Rica	97.5 FM	4.168.000

cionales en La MEGA		
Valor Bruto Vez		
Cuña 30"	Sección VIP	Sección Gold
3.066.000	3.983.000	4.574.000
1.525.000	1.976.000	2.272.000
1.562.000	2.030.000	2.333.000

PEREIRA - MANIZALES	105.2 FM
CARTAGENA	94.5 FM
IBAGUÉ	107.5 FM
CÚCUTA	99.2 FM
VILLAVICENCIO	104.3 FM
GIRARDOT	89.3 FM
MONTERIA - PLANETA RICA	97.5 FM

ONO	
00 a 19:00	
Valores Brutos	
SECCIÓN VIP	SECCIÓN GOLD
1.664.000	1.912.000
771.000	886.000
770.000	883.000

526.000	605.000
438.000	503.000
399.000	460.000
370.000	426.000
355.000	409.000
355.000	409.000
277.000	318.000
212.000	242.000
168.000	194.000
106.000	122.000

o hasta de 15"

Valores Brutos	
20"	**15"**
563.000	451.000
352.000	281.000
352.000	281.000
241.000	193.000
200.000	160.000
200.000	160.000
163.000	130.000
145.000	116.000
137.000	109.000
117.000	94.000
97.000	77.000
77.000	62.000
61.000	49.000
$ 2.705.000	$ 2.163.000

ías antes.
ansmisión, en el break local de la emisora.

Valor Neto	
1 hora	**2 Horas**
11.140.000	17.080.000
4.280.000	7.637.000
4.280.000	7.637.000
3.665.000	6.103.000
3.053.000	4.280.000
2.582.000	3.956.000

2.390.000	3.714.000
1.535.000	2.440.000
1.469.000	2.440.000
1.115.000	1.826.000
1.115.000	1.826.000
809.000	1.342.000
2.390.000	3.714.000
770.000	1.207.000
40.593.000	**65.202.000**

IAL

) segundos en

.3 Emisoras

es a domingo

gundos en

.3 Emisoras

o Medio Reloj

EL SOL

SALE EL SOL			
Lunes a Viernes de 5:00 a 8:00 AM			
		VR. BRUTO VE	
Ciudad	DIAL		Sección
		Cuña 30"	VIP
BOGOTÁ	105.4 FM	680.000	883.000

PARTICIPACION COMERCIAL

Sección VIP: Presentación y cuña hasta de 30".

Sección Gold: Consta de presentación grabada, cuña hasta de 30" y mención hasta de 15".

*Cuña abriendo con incremento del 30% y cuña con ubicación especial un incremento de 20%

PROGRAMACION LOCAL EL SOL			
EL SOLAR			
Lunes a Viernes de 8:00 a 10:00 AM			
Ciudad	VR. BRUTO VEZ		
	DIAL	Cuña 30"	Sección
			VIP
BOGOTÁ	105.4 FM	680.000	883.000

PARTICIPACION COMERCIAL

Sección VIP: Presentación y cuña hasta de 30".

Sección Gold: Consta de presentación grabada, cuña hasta de 30" y mención hasta de 15".

*Cuña abriendo con incremento del 30% y cuña con ubicación especial un incremento de 20%

	CUÑAS			
	CIUDAD	DIAL	Valor Bruto	
			Cuña 30"	Cuña 20"
1	EL SOL BOGOTÁ	105.4 FM	618.000	463.000
2	EL SOL MEDELLÍN	107.9 FM	403.000	303.000
3	EL SOL CALI	97.5 FM	403.000	303.000
4	EL SOL BUCARAMANGA	103.7 FM	210.000	156.000
5	EL SOL CARTAGENA	102.5 FM	200.000	153.000
6	EL SOL SANTA MARTA	106.9 FM	106.000	79.000
7	EL SOL BUENAVENTURA	92.1 FM	103.000	79.000
8	EL SOL TULUA	96.1 FM	95.000	72.000
9	EL SOL TUMACO	91.1 FM	81.000	64.000
			$ 2.219.000	$ 1.672.000

DIRECTOS

Participación Comercial

* Cinco Promociones de 15" anunciando el sitio de la transmisión dos (2) días antes.

* Tres informes en directo por hora hasta de 2 minutos desde el punto de transmisión.

EL SOL			
Emisoras	Ciudad	Dial	Val
			1 hora
EL SOL	BOGOTÁ	105.4 FM	7.119.000
EL SOL	MEDELLÍN	107.9 FM	3.892.000
EL SOL	CALI	97.5 FM	3.892.000
EL SOL	CARTAGENA	102.5 FM	2.724.000
EL SOL	BUCARAMANGA	103.7 FM	2.472.000
EL SOL	TULUÁ	96.1 FM	1.020.000
EL SOL	SANTA MARTA	106.9 FM	979.000
EL SOL	BUENAVENTURA	92.1 FM	809.000
EL SOL	TUMACO	91.1 FM	770.000
			23.677.000

RELOJ COMERCIAL EL SOL - LOCAL

SEÑAL HORARIA DE LA HORA*
SEÑAL HORARIA DE LA MEDIA HORA*
ÉXITO DE LA HORA*
BLOQUE MUSICAL

10 PATROCINIOS DIARIOS: con Presentación y Cuña hasta de 30 segundos, en las horas pares y/o impares, de lunes viernes,por El Sol de la ciudad elegida.

BLOQUE MUSICAL: Patrocinio Premium de un Bloque Musical de 1 Hora. Con Presentación, Despedida, 2 Cuñas hasta de 30 segundos y 2 Menciones en las horas pares y/o impares, de lunes a sábado por El Sol de la ciudad elegida

EMISORA	CIUDAD	DIAL	VR NETO MES RELOJ
EL SOL	BOGOTÁ	105.4 FM	32.450.000
EL SOL	MEDELLÍN	107.9 FM	21.233.000
EL SOL	CALI	97.5 FM	21.233.000
EL SOL	TUMACO	91.1 FM	4.168.000
EL SOL	BUCARAMANGA	103.7 FM	13.404.000
EL SOL	CARTAGENA	102.5 FM	10.159.000
EL SOL	BUENAVENTURA	92.1 FM	8.017.000
EL SOL	TULUÁ	96.1 FM	4.939.000
EL SOL	SANTA MARTA	106.9 FM	5.387.000

EZ
Sección
Gold
1.016.000

ó

Sección
Gold
1.016.000

ó

Cuña 15"
371.000
242.000
242.000
125.000
122.000
65.000
64.000
55.000
51.000
$ 1.337.000

or Neto
2 Horas
10.672.000
6.942.000
6.942.000
4.243.000
3.971.000
1.389.000
1.536.000
1.342.000
1.207.000
38.244.000

VR NETO MES BLOQUE MUS.
10.005.000
6.669.000
6.669.000
1.860.000
5.079.000
4.514.000
2.488.000
1.540.000
2.373.000

CICLISMO 2024
EVENTOS CICLÍSTICOS INTERNACIONALES

	Evento	Fecha	Valor bruto
1	Clásico RCN	Septiembre - Octubre	145.178.000
2	Vuelta a Colombia		103.698.000
3	Giro de Italia**	Mayo	
4	Tour de Francia**	Julio	
5	Vuelta a España**	Agosto - Septiembre	

** Ver Oferta

PARTICIPACION COMERCIAL

EVENTOS CICLISTICOS INTERNACIONALES

Cinco (5) promociones diarias, diez (10) días antes de iniciarse cada evento y hasta el día del inicio del m
Mención del producto en presentación, despedida y diez (10) cuñas texto diarias en cada una de las etap

EVENTOS CICLISTICOS NACIONALES

	Evento	Fecha	Valor bruto
1	Vuelta a Antioquia	Mayo	12.554.000
2	Vuelta a Boyacá	Septiembre	12.554.000
3	Vuelta de la Juventud	Agosto-Septiembre	12.554.000
4	Vuelta al Valle	Abril	9.598.000
5	Vuelta al Tolima	Marzo	9.598.000

EVENTOS CICLISTICOS REGIONALES

	Evento	Fecha	Valor bruto
1	Vuelta a los Santanderes	Agosto	10.346.000
2	Clásica Fusagasugá	Mayo	7.373.000
3	Clásica de Anapoima	Marzo	7.373.000
4	Clásica de Guarne	Julio	7.592.000
5	Clásica Marco Fidel Suarez	Septiembre	7.810.000

PARTICIPACION COMERCIAL

EVENTOS CICLISTICOS NACIONALES Y REGIONALES

Cinco (5) promociones diarias, ocho (8) días antes de cada evento y hasta el día del inicio del mismo.
Mención del producto en presentación, despedida y diez (10) cuñas texto diarias en cada una de las etap
Merchandising: cambios de transmovil, tiempo de carrera, comentarios, cambios desde la moto, metas volantes, premios de montaña, etc., tiene un incremento del 30% sobre el valor bruto de cada evento.
Nota: si no se transmite algún evento, la pauta correspondiente será compensada en otro evento similar.

	MERCHANDISING CLÁSICO RCN
1	Nombre de la carrera-podium de premiación pancartas salida y llegada
2	Camiseta Líder General
3	Camiseta Líder y Señalización Premios de Montaña
4	Camiseta Líder y Señalización Metas Volantes
5	Camiseta Ganador Etapa
6	Camiseta de la combinada
7	Camiseta Mejor Novato
8	Camiseta de la Regularidad
9	Camiseta Líder de Combatividad
10	Camiseta de la Excelencia
11	Camiseta Líder Sub - 23
12	Podium de Presentación
13	Bebida Oficial y Caramañolas y/o termos
14	Plataforma de Salida Etapas C.R.I.
15	Barandas de Salida y Llegada de Etapas
16	Pancartas último kilómetro
17	Modelos femeninas- imposición de camisetas (2)
18	Números corredores, bicicletas y carros acompañantes
19	Petos para fotógrafos y camarógrafos
20	Vallas publicitarias torres llegada (c/u)
21	Pancartas zonas de alimentación
22	Toallas publicitarias
23	Cachucha oficial
24	Pancartas aproximación 50 Km iniciales y 25, 20, 15, 10, 5, 4, 3, 2, Km. Finales
25	Publicidad vehículos oficiales
26	Tribunas de prensa e invitados especiales
27	Modelo de Piso c/u
28	Salida y/o llegada de cada etapa
29	Bebida de celebración en podium
	Consultar al Asesor Comercial

TIE

LA TIENDA GANADORA NACIONAL	2026
VALOR BRUTO VEZ	
SECCIÓN GOLD NACIONAL - VALOR BRUTO VEZ	4.008.000
CUÑA 30 SEG NACIONAL - VALOR BRUTO VEZ	3.084.000
VALOR NETO MES	
CUPO NACIONAL - MES	137.896.000
TENDERO SALUDABLE MES	33.821.000
DIRECTORIO - MES	5.919.000
FECHAS ESPECIALES: DIA DEL TENDERO GANADOR, DIA DEL PANADERO, DIA DEL FERRETERO, DIA DEL DROGUISTA (ENTRE OTRAS).	36.603.000

LA TIENDA GANADORA BOGOTA VALOR BRUTO VEZ	
SECCIÓN GOLD BOGOTÁ - VALOR BRUTO VEZ	462.000
CUÑA 30" BOGOTÁ - VALOR BRUTO VEZ	355.000
VALOR NETO MES	
CUPO LOCAL - MES	73.545.000
DIRECTORIO - MES	1.846.000
TOMA DE HOGARES Y TENDEROS - MES	162.186.000
CARAVANAS (4 ACTIVIDADES MES)	96.543.000

LA TIENDA GANADORA CALI VALOR BRUTO VEZ	
SECCIÓN GOLD CALI - VALOR BRUTO VEZ	649.000
CUÑA CALI 30"- VALOR BRUTO VEZ	497.000
VALOR NETO MES	
CUPO LOCAL - MES	25.736.000
DIRECTORIO - MES	1.000.000
TOMA DE HOGARES Y TENDEROS - MES	162.186.000
CARAVANAS (4 ACTIVIDADES MES)	71.486.000

LA TIENDA GANADORA MEDELLIN VALOR BRUTO VEZ	
SECCIÓN GOLD MEDELLIN - VALOR BRUTO VEZ	413.000
CUÑA 30" MEDELLIN - VALOR BRUTO VEZ	318.000
VALOR NETO MES	
CUPO LOCAL - MES	25.736.000
DIRECTORIO - MES	1.000.000
TOMA DE HOGARES Y TENDEROS - MES	162.186.000
CARAVANAS (4 ACTIVIDADES MES)	71.486.000

LA TIENDA GANADORA NACIONAL Alerta (15 Frecuencias)

HORARIO: 15:00 A 16:00

Ciudades: Bogotá, Cali, Medellín, Bucaramanga, Pereira, Barranquilla, Ibagué, Manizales, Cúcuta, Armenia, Duitama, Tuluá, Cartagena.

TIENDA GANADORA LOCAL ALERTA (Patrocinio Musical)

HORARIO: 15:00 a 16:00

Ciudades: Bogotá, Cali, Medellín, Bucaramanga, Pereira, Barranquilla, Ibagué, Manizales, Cúcuta, Armenia, Duitama, Tuluá, Cartagena.

Cupo Nacional o local: Es un plan de comunicación integral que incluye el programa LA TIENDA

Tendero Saludable: La Tienda es un excelente espacio de contacto con la comunidad y así con promover hábitos saludables para la comunidad. Este plan exclusivo para una marca logra especiales con el concepto.

Directorio: Una vez por semana se mencionará toda la información de la empresa en La Tienda

Caravanas: Cada semana se realizará una Caravana Ganadora a diferentes puntos de venta de la c

sus vehículos, actividades y personal. El día de la semana elegido y en el horario acordado recorrer

Simultáneamente a la caravana se realiza una actividad BTL llamada la RULETA GANADORA con el

para ayudar a la rotación de inventarios en cada tienda con concursos y premios entregados por las

Este plan incluye la presencia de un grupo musical o de entretenimiento que amenice los lugares p

Toma de Hogares y Tenderos: Con este plan visitamos 500 tiendas y 5.000 hogares, entregando n equipo de promotores uniformado y los recusros de logística necesarios.

NDA GANADORA

LA TIENDA GANADORA BARRANQUILLA	2026
VALOR BRUTO VEZ	
SECCIÓN GOLD BARRANQUILLA - VALOR BRUTO VEZ	205.000
CUÑA 30" BARRANQUILLA - VALOR BRUTO VEZ	158.000
VALOR NETO MES	
CUPO LOCAL - MES	25.736.000
DIRECTORIO - MES	1.000.000
TOMA DE HOGARES Y TENDEROS - MES	162.186.000
CARAVANAS (4 ACTIVIDADES MES)	63.799.000

LA TIENDA GANADORA BUCARAMANGA	
VALOR BRUTO VEZ	
SECCIÓN GOLD BUCARAMANGA- VALOR BRUTO VEZ	256.000
CUÑA 30" BUCARAMANGA - VALOR BRUTO VEZ	198.000
VALOR NETO MES	
CUPO LOCAL - MES	11.946.000
DIRECTORIO - MES	1.000.000
TOMA DE HOGARES Y TENDEROS - MES	162.186.000
CARAVANAS (4 ACTIVIDADES MES)	63.799.000

LA TIENDA GANADORA PEREIRA VALOR BRUTO VEZ	
SECCIÓN GOLD PEREIRA - VALOR BRUTO VEZ	275.000
CUÑA 30" PEREIRA - VALOR BRUTO VEZ	212.000
VALOR NETO MES	
CUPO LOCAL - MES	11.952.000
DIRECTORIO - MES	1.000.000
TOMA DE HOGARES Y TENDEROS - MES	162.186.000
CARAVANAS (4 ACTIVIDADES MES)	63.799.000

LA TIENDA GANADORA DUITAMA VALOR BRUTO VEZ	
SECCIÓN GOLD DUITAMA	105.000
CUÑA 30" DUITAMA	80.000
VALOR NETO MES	
CUPO LOCAL - MES	10.113.000
DIRECTORIO - MES	1.000.000
TOMA DE HOGARES Y TENDEROS - MES	162.186.000
CARAVANAS (4 ACTIVIDADES MES)	63.799.000

LA TIENDA GANADORA OTRAS CIUDADES

Estamos en disponibilidad de diseñar a la medida los planes de comunicación para tenderos en otras ciudades RCN Radio

GANADORA NACIONAL O LOCAL por Antena 2 y LA TIENDA GANADORA CARIÑOSA a nivel NACIONAL o LOCAL

no se puden difundir buenas prácticas de manejo de productos y de seguridad y cuidado para los clientes, t
comunicar esta información de manera continua durante el año a tenderos y consumidores en seccion

Ganadora. Manteniéndose vigente y promoviendo la información y las ventas a los tenderos

iudad. Los patrocinadores participan con promocional.

nos el sector de interés.

consumidor final

s marcas.

or donde la caravana va pasando y un carro valla.

naterial de promocoión o muestreo de las marcas implementado en un mes. El plan cuenta con amplia difusió

. apoyado por un

ambien se pueden
es y pormcoiones

n y promoción y un

DIRECTOS

LA FM - SÁBADOS

Participación Comercial

* Cinco Promociones de 15" anunciando el sitio de la transmisión dos (2) días antes, en el break local.

* Dos informes en directo por hora hasta de 2 minutos desde el punto de transmisión, en el break local de la emisora.

Emisoras	Ciudad	Dial	1 hora
La FM	BOGOTÁ	94.9FM - 770AM	6.954.000
La FM	MEDELLÍN	106.9FM	4.591.000
La FM	CALI	98.5FM	4.490.000
La FM	BARRANQUILLA	99.1FM	3.292.000
La FM	BUCARAMANGA	99.7FM	2.584.000
La FM	PEREIRA - ARMENIA	98.5 FM	2.363.000
La FM	MANIZALES	99.7FM	2.213.000
La FM	IBAGUÉ	1.180AM	2.145.000
La FM	CARTAGENA	1.000AM	1.823.000
La FM	NEIVA	1.150AM	1.436.000
La FM	PASTO	1.340AM	1.436.000
La FM	DUITAMA	93.1FM	1.302.000
La FM	TUNJA	1.380AM	1.302.000
La FM	POPAYÁN	1.370AM	1.166.000
La FM	CÚCUTA	102.7FM	1.149.000
La FM	SANTA MARTA	640AM	1.024.000
La FM	MONTERÍA	1.050AM	805.000
La FM	RIONEGRO	1.370AM	840.000
			40.915.000

LA FM PLUS

Participación Comercial

* Cinco Promociones de 15" anunciando el sitio de la transmisión dos (2) días antes.

* Tres informes en directo por hora hasta de 2 minutos desde el punto de transmisión.

Emisoras	Ciudad	Dial	Valor Ne
			1 hora
LA FM PLUS	BOGOTÁ	93.9 FM	6.652.000
LA FM PLUS	MEDELLIN	96.9 FM	4.391.000
LA FM PLUS	CALI	98.0 FM	4.294.000
LA FM PLUS	BUCARAMANGA	106.7 FM	2.472.000
			17.809.000

ALERTA

Participación Comercial

* Cinco Promociones de 15" anunciando el sitio de la transmisión dos (2) días antes.
* Tres informes en directo por hora hasta de 2 minutos desde el punto de transmisión.

			Valor Ne
Emisoras	**Ciudad**	**Dial**	**1 hora**
ALERTA	BOGOTÁ	104.4 FM - 610 AM	4.101.000
ALERTA	MEDELLÍN	94.4 FM	3.714.000
ALERTA	BUCARAMANGA	1.180AM	1.840.000
ALERTA	BARRANQUILLA	95.6FM - 760 AM	1.840.000
ALERTA	MANIZALES	1.060 AM	2.213.000
ALERTA	CARTAGENA	1.270AM	1.744.000
ALERTA	PEREIRA	1.020AM	2.363.000
ALERTA	ARMENIA	1.240 AM	2.363.000
ALERTA	CALI	980 AM	4.490.000
ALERTA	IBAGUÉ	1.420AM	1.487.000
ALERTA	PASTO	1.460AM	1.277.000
ALERTA	DUITAMA	1.030AM	890.000
ALERTA	CÚCUTA	940AM	745.000
ALERTA	TULUÁ	1.170AM	438.000
			29.505.000

LA MEGA

Participación Comercial

* Cinco Promociones de 15" anunciando el sitio de la transmisión dos (2) días antes.
* Tres informes en directo por hora hasta de 2 minutos desde el punto de transmisión, en el break loc

Emisoras	**Ciudad**	**Dial**	**Valor Ne**
			1 hora
LA MEGA	BOGOTÁ	90.9 FM	11.140.000
LA MEGA	MEDELLÍN	92.9 FM	4.280.000
LA MEGA	CALI	92.5 FM	4.280.000
LA MEGA	BARRANQUILLA	93.1 FM	3.665.000
LA MEGA	BUCARAMANGA	102.5 FM	3.053.000
LA MEGA	CARTAGENA	94.5 FM	2.582.000
LA MEGA	PEREIRA	105.2 FM	2.390.000
LA MEGA	ARMENIA	96.7 FM	1.535.000
LA MEGA	IBAGUÉ	107.5 FM	1.469.000
LA MEGA	CÚCUTA	99.2 FM	1.115.000
LA MEGA	VILLAVENCIO	104.3 FM	1.115.000
LA MEGA	GIRARDOT	89.3 FM	809.000
LA MEGA	MANIZALES	105.2FM	2.390.000
LA MEGA	PLANETA RICA	97.5 FM	770.000
			40.593.000

RADIO UNO

Participación Comercial

* Cinco Promociones de 15" anunciando el sitio de la transmisión dos (2) días antes.
* Tres informes en directo por hora hasta de 2 minutos desde el punto de transmisión.

Emisoras	Ciudad	Dial	Valor Ne
			1 hora
RADIO UNO	BOGOTÁ	88.9 FM	7.426.000
RADIO UNO	VILLAPINZÓN*	103.3 FM	7.426.000
RADIO UNO	MEDELLÍN	93.9 FM	4.569.000
RADIO UNO	CALI	100.5 FM	4.569.000
RADIO UNO	BUGA-PALMIRA-TULUÁ	106.1 FM	3.149.000
RADIO UNO	PEREIRA	94.7 FM	2.582.000
RADIO UNO	MANIZALES	95.7 FM	2.052.000
RADIO UNO	VILLAVICENCIO *	98.3 FM	2.052.000
RADIO UNO	IBAGUÉ	88.3 FM	2.052.000
RADIO UNO	ARMENIA	107.7 FM	1.859.000
RADIO UNO	PASTO	94.1 FM	1.775.000
RADIO UNO	NEIVA	90.3 FM	1.374.000
RADIO UNO	FREDONIA	91.3 FM	1.291.000
RADIO UNO	TUNJA	102.1 FM	1.245.000
RADIO UNO	SOGAMOSO	106.1 FM	1.245.000
RADIO UNO	POPAYÁN	100.1 FM	1.115.000
RADIO UNO	SEVILLA - VALLE	105.6 FM	1.084.000
RADIO UNO	VALLEDUPAR	100.7 FM	1.035.000
RADIO UNO	CÚCUTA	91.7 FM	1.035.000
RADIO UNO	OCAÑA	100.3 FM	803.000
RADIO UNO	RIOHACHA	93.7 FM	803.000
RADIO UNO	SAN ANDRÉS	100.5 FM	803.000
RADIO UNO	LA CEJA	97.3 FM	776.000
RADIO UNO	LORICA - MONTERIA	91.7 FM	770.000
RADIO UNO	BARRANCABERMEJA	98.7 FM	745.000
RADIO UNO	FUSAGASUGÁ	103.3 FM	728.000
RADIO UNO	GIRARDOT	93.6 FM	696.000
RADIO UNO	VILLA DE LEYVA	91.3 FM	696.000
RADIO UNO	BARBOSA	98.2 FM	679.000
RADIO UNO	CAUCASIA	91.3 FM	700.000
RADIO UNO	BUENAVENTURA	101.1 FM	600.000
			57.734.000

EL SOL

Participación Comercial

* Cinco Promociones de 15" anunciando el sitio de la transmisión dos (2) días antes.
* Tres informes en directo por hora hasta de 2 minutos desde el punto de transmisión.

EL SOL			
Emisoras	Ciudad	Dial	Valor Ne
			1 hora
EL SOL	BOGOTÁ	105.4 FM	7.119.000

EL SOL	MEDELLÍN	107.9 FM	3.892.000
EL SOL	CALI	97.5 FM	3.892.000
EL SOL	CARTAGENA	102.5 FM	2.724.000
EL SOL	BUCARAMANGA	103.7 FM	2.472.000
EL SOL	TULUÁ	96.1 FM	1.020.000
EL SOL	SANTA MARTA	106.9 FM	979.000
EL SOL	BUENAVENTURA	92.1 FM	809.000
EL SOL	TUMACO	91.1 FM	770.000
			$ 23.677.000

eto
2 Horas
11.300.000
7.944.000
7.637.000
3.971.000
30.852.000

eto
2 Horas
6.749.000
6.490.000
3.100.000
3.100.000
3.762.000
3.021.000
4.017.000
4.017.000
7.633.000
2.440.000
2.294.000
1.357.000
1.212.000
695.000
49.887.000

al de la emisora.

eto
2 Horas
17.080.000
7.637.000
7.637.000
6.103.000
4.280.000
3.956.000
3.714.000
2.440.000
2.440.000
1.826.000
1.826.000
1.342.000
3.714.000
1.207.000
65.202.000

to
2 Horas
11.430.000
11.430.000
7.426.000
7.426.000
5.425.000
4.294.000
3.423.000
3.423.000
3.423.000
3.149.000
3.149.000
2.294.000
2.311.000
1.992.000
1.992.000
1.826.000
1.904.000
1.713.000
1.713.000
1.345.000
1.345.000
1.345.000
1.291.000
1.207.000
1.291.000
1.227.000
1.162.000
1.147.000
1.084.000
1.097.000
1.001.000
94.285.000

to
2 Horas
10.672.000

6.942.000
6.942.000
4.243.000
3.971.000
1.389.000
1.536.000
1.342.000
1.207.000

$ 38.244.000

SHOW CAR

APROVECHE TODAS LAS FACILIDADES DEL SHOW CAR DE RCN PARA SU MARCA Y A

INCLUYE:
Disponibilidad en el horario elegido.
6 promociones diarias hasta de 30 segundos en tres emisoras a nivel local durante la semana previa al evento.
Dj durante el horario elegido.
Un informe en vivo cada hora.

TARIFAS	VALOR JUEVES A DOMINGO Y FESTIVO	VALOR LUNES A MIERCOLES
De 6:00 A 16:00 (4 horas hábiles)	16.951.000	13.560.000
De 16:00 A 00:00 (4 horas hábiles)	22.922.000	17.796.000
Día Completo (12 horas hábiles)	35.512.000	27.117.000

BRANDING A CARGO DEL CLIENTE
(1) Faldón Tarima de 1.50 * 6.00 metros.
(2) Pendón Interior de 1.50 * 1.20 metros.
(1) Valla Lateral o Pantalla de 1,86 * 2,86 metros.

CTIVACION.

VALOR PLAN 5 SALIDAS
61.017.000
79.740.000
122.031.000

ROOM CAR

APROVECHE TODAS LAS FACILIDADES DEL ROOM CAR DE RCN PARA SU MARCA Y ACTIVACIÓN, IDE

Unidad móvil modular de RCN Radio que llega a cualquier sitio de la ciud

INCLUYE:
Disponibilidad en el horario elegido.
6 promociones diarias hasta de 30 segundos en tres emisoras a nivel local durante la semana previa al
Dj durante el horario elegido.
Un informe en vivo cada hora.

TARIFAS	VALOR JUEVES A DOMINGO Y FESTIVO	VALOR LUNES A MIERCOLES	VALOR PLAN 5 SALIDAS
De 6:00 A 16:00 (4 horas hábiles)	16.951.000	13.560.000	61.017.000
De 16:00 A 00:00 (4 horas hábiles)	22.922.000	17.796.000	79.740.000
Día Completo (12 horas hábiles)	35.512.000	27.117.000	122.031.000

EAL PARA CUALQUIER ESPACIO.

lad.

evento.

DIRECTORIO NACIONAL DE VENTAS RC

Ciudad	Dirección	Indica.
Bogotá D.C.	Calle 37 # 13A-19	601
Armenia	Carrera 14 # 23-27 P. 11 Ed. Cámara de Comercio	606
Barbosa	Calle 20 Cra. 5ª Esquina Piso 2	607
Barrancabermeja	Calle 50 # 5-14 Piso 2	607
Barranquilla	Carrera 52 # 84-78	605
Bucaramanga	Calle 35 # 18-21 Piso 10	607
Buenaventura	Calle 1 # 7-13 Piso 2	602
Buga	Calle 7 # 11-57 Piso 2 Local 32	602
Cajamarca	Calle 30 # 8 – 24 E. Industrial Los mangos	608
Cali	Calle 6 # 7-52 Local 15	602
Cartagena	Calle 25 # 24a-16 Edificio Twins Bay piso 25 Barrio Manga	605
Caucasia	Cra. 18 y 19 # 30-30 El Palmar Ed. Postobón	604
Cúcuta	Calle 5 # 0-42 Lleras Restrepo	607
Duitama	Calle 16 # 15-21 Piso 8	608
Espinal	Edif. Espicentro Local 230 - Nivel 2	608
Fredonia	Calle 51 # 50-68	604
Fusagasugá	Carrera 6 # 4-09 Piso 5	601
Girardot	Calle 16 # 10-38 Piso 3 Edificio Banco Btá.	601
Ibagué	Carrera 3 No. 15-17 Piso 12 Ed. Caja Agraria	608
La Ceja	Carrera 20 # 18-78 Edif. El Bic Int.202 Parque de la Ceja	604
Lorica	Carrera 25 # 7 A – 06 Piso 2 Ed. Paraíso	604
Manizales	Carrera 23 # 62-39 Centro Empresarial Capitalia Piso 10	606
Medellín	Calle 52 # 47-42 Piso 4 Edif. Coltejer piso 3 y 4	604
Monteria	Calle 58 # 7-40 La Castellana	604
Neiva	Carrera 4 # 8-21 Of. 501	608
Ocaña	Calle 11 # 10-55 Edificio Timana Local 301	607
Pasto	Calle 17 # 22-73 Piso 4	602
Pereira	Calle 20 # 6-30 Piso 16	606
Planeta Rica	Calle 19 No. 6 -09 CENTRO	604
Popayán	Carrera 7 9N-66 Prados del Norte	602
Riohacha	Carrera 7 # 3-08 Edf. Ejecutivo Piso 8	605
Rionegro	Carrera 51 # 49-07 OF. 501	604
San Andrés	Calle 4A # 9 A - 133	608
San Gil	Calle 11 # 9-80 Piso 3	607
Santa Marta	Avda. Libertador # 27-101	605
Sevilla	Carrera 50 49-52 Piso 3	602
Sincelejo	Calle 23 # 19-50 Piso 8 Of. 804	605
Sogamoso	Carrera 11 # 10-31 Piso 4	608
Tuluá	Carrera 24 # 24-70 Piso 3	602
Tumaco	Avda. Los Estudiantes # 8-102	602
Tunja	Av. Norte # 51-43	608
Valledupar	Carrera 7A # 44-55	605
Villa de Leiva	Carrera 8 # 6A-90	608
Villapinzón	Comunicarse con Tunja	601
Villavicencio	Carrera 30 # 36-14 Piso 4	608

CN

Teléfonos
3147070
7413288-7413428-7411800
312 278 02 31
6223197-6223543-6293310
3770030-3770033
6302931-6425180-6302936
2404609-2411100-2411340
2370304-2370333-2360303
2870260/2871134/2870324
D. 4437159 PBX 8809898-4417403
D.6640545-6600067-6600545
8392210-8392968-8392241
5751642-5745400-5776320-
312 283 75 18
2483867-2483220-2483240
8402316/8403969/8401749
872 61 46 - 886 43 43
8359846
PBX 2619999-2610998-2613532
5530660-5530458
7738725-7738213
8850120/8850177/8850183
PBX 2513131-2316366
7852665-7852667-7852668
D.8717296-PBX 8711534-8719293
5622853
7234194-7221836
3351702-3352321 PBX 3242929
7766038-7767388
8231122-8230813-8235510
7273396-7270036-7270047
5313901-5616557-5610102
5123506-5123507
7241222-7241224-7241220
4331379-4330014-4330298
2197070-2196580
2822571-2820023
317 251 14 05
PBX 2242637-2242855-2242856-2258060
7271419-7272651-727 72 25
310 625 24 09
5821138-5716921-5716919
310 225 89 70
D.6825140-6624109-6624102

ALCALDÍA MAYOR DE BOGOTÁ D.C. | ALCALDÍA LOCAL DE SANTA FE | BOGOTÁ

CRITERIOS

Item	GRUPO	ELEMENTO	CODIGO UNSPSC	DESCRIPCIÓN DEL ELEMENTO	UNIDAD DE MEDIDA	COT No.1 CANASTA DE PRECIOS FDLSF 2025 + IPC VALOR INCLUIDO IVA
1	ALIMENTOS	AGUA EN BOTELLA	90101600	Agua en botella plastica sin gas de 1000 ml	Unidad	$ 2.347
2	ALIMENTOS	AGUA EN BOTELLA CON	90101600	Agua en botella plastica con gas de 600 ml	Unidad	$ 2.321
3	ALIMENTOS	AGUA EN BOTELLA SIN	90101600	Agua en botella plastica sin gas de 600 ml	Unidad	$ 1.704
4	ALIMENTOS	AGUA EN BOTELLA SIN	90101600	Agua en botella plastica sin gas de 330 ml	Unidad	$ 1.748
5	ALIMENTOS	ALMUERZO TIPO 1	90101600	Sopa o porción de fruta, plato fuerte compuesto por proteína, verdura,	Unidad	$ 18.115
6	ALIMENTOS	ALMUERZO TIPO 2	90101600	Presa de pollo o hamburguesa, papas a la francesa, jugo de caja o botella	Unidad	$ 20.232
7	ALIMENTOS	ALMUERZO TIPO 3	90101600	Una entrada, plato fuerte (gourmet), postre y un liquido. Almuerzo	Unidad	$ 30.099
8	ALIMENTOS	DESAYUNO TIPO 1	90101600	Jugo de fruta natural, caldo de costilla o huevos al gusto, pan, café en leche	Unidad	$ 19.544
9	ALIMENTOS	DESAYUNO TIPO 2	90101600	Jugo de fruta natural, cereal en leche o yogurt y fruta. (Consumo calórico	Unidad	$ 22.483
10	ALIMENTOS	JUGO O AVENA	90101600	Presentación caja Tetrapak (200 ml)	Unidad	$ 2.347
11	ALIMENTOS	REFRIGERIO TIPO 1	90101600	Un sólido: Un pastel de pollo o un pastel gloria, jugo o avena en caja, fruta	Unidad	$ 12.545
12	ALIMENTOS	REFRIGERIO TIPO 2	90101600	Un sólido: un sándwich de jamón y queso, jugo o avena en caja, fruta	Unidad	$ 14.757
13	ALIMENTOS	REFRIGERIO TIPO 3	90101600	Un sándwich de 300 grs de pollo o atún, pan especial, queso, tomate,	Unidad	$ 17.595
14	ALIMENTOS	REFRIGERIO TIPO 4	90101600	Un crepe de jamón y queso con sour cream o crepe mixto de carne y pollo,	Unidad	$ 21.165
15	ALIMENTOS	REFRIGERIO	90101600	Refrigerio individual menú variado por cada sesión que cumpla con las	Unidad	$ 30.417
16	ALIMENTOS	CUPCAKE INDIVIDUAL	90101600	Ponqué sabor vainilla, chocolate o marmoleado (mezcla de ambos),	Unidad	$ 4.695
17	ALIMENTOS	BOTELLON DE AGUA	90101600	Botellon de agua por 5 galones incluido dispensador ecanico o digital	Botellon	$ 23.005
18	ALIMENTOS	MAIZ PORVA: PEPA	10151600	de grano grande, amarillo e intensamente harinoso, conocida por su	Arroba	$ 251.696
19	ALIMENTOS	MAIZ PORVA: MOLIDO	10151600	de grano grande, amarillo e intensamente harinoso, conocida por su	Arroba	$ 115.410
20	ALIMENTOS	MIEL DE CAÑA	50192403	GALON X 5000 GR	Galón	$ 130.934

COTIZACIONES

COT No.2	COT No.3	COT No.4	COT No.5	COT No.6	COT No.7	COT No.8	COT No.9	COT No.10	COT No.11
JUMBO	CARULLA	D1	ÉXITO	ALLBIZ	LA CAUCANA	LOCATEL	YANUBA	AMORA DULCE	DELIEXÓTICOS
VALOR INCLUIDO IVA	VALOR INCLUIDO IVA	VALOR INCLUIDO IVA	VALOR INCLUIDO IVA	VALOR INCLUIDO IVA	VALOR INCLUIDO IVA	VALOR INCLUIDO IVA	VALOR INCLUIDO IVA	VALOR INCLUIDO IVA	VALOR INCLUIDO IVA
$ 2.990	$ 2.410	$ 950	$ 2.310						
$ 1.890	$ 1.730		$ 1.920						
$ 1.990	$ 2.060		$ 2.060						
		$ 550							
$ 1.490			$ 2.060			$ 1.350			
							$ 15.300	$ 14.200	
							$ 15.300	$ 13.500	
							$ 15.300		
							$ 21.200		
$ 9.480							$ 26.100		
								$ 9.400	$ 7.000
					$ 38.000				
				$ 120.000					

COTIZACIONES

COT No.12	COT No.13	COT No.14	COT No.15	COT No.16	COT No.17	COT No.18	COT No.19	COT No.20	COT No.21
EVENTOS Y RECEPCIONES	JOYCE	PASTELERÍA CHARLOTTE	TORTAS CRISPAN	EVENTO CAPITAL	EVENTOS BOGOTÁ	APICA	CALIVEA	COCA COLA	COMPENSAR
VALOR INCLUIDO IVA	VALOR INCLUIDO IVA	VALOR INCLUIDO IVA	VALOR INCLUIDO IVA	VALOR INCLUIDO IVA	VALOR INCLUIDO IVA	VALOR INCLUIDO IVA	VALOR INCLUIDO IVA	VALOR INCLUIDO IVA	VALOR INCLUIDO IVA
$ 9.900				$ 25.900	$ 25.900				
$ 19.100				$ 28.800	$ 28.400		$ 27.500		
$ 19.600				$ 34.900	$ 34.900		$ 34.500		
				$ 29.900	$ 29.900				$ 17.000
$ 12.900				$ 21.900	$ 21.900				
$ 4.900				$ 10.900	$ 10.900				
$ 4.900				$ 11.900	$ 11.900				
$ 7.900				$ 14.900	$ 14.900				
$ 4.900				$ 10.900	$ 10.900				
				$ 11.900	$ 11.900				
	$ 4.800	$ 7.000	$ 5.500						
								$ 16.500	
						$ 121.000			

PROCESO GERENCIA DE INVERSIÓN

ANEXO 1. DOCUMENTO DE VALIDACIÓN DE PRECIOS DE REFERENCIA

COTIZACIONES									
COT No.22	COT No.23	COT No.24	COT No.25	COT No.26	COT No.27	COT No.28	COT No.29	COT No.30	COT No.31
COMUNAL	COOPASAN	CREPES AND WAFFLES	CRUZ VERDE	DISTRIBUIDORA SAN DIEGO	EL MOLINO VERDE	FRIOES	LA ESTACIÓN	LA REBAJA	LA VAQUITA
VALOR INCLUIDO IVA	VALOR INCLUIDO IVA	VALOR INCLUIDO IVA	VALOR INCLUIDO IVA	VALOR INCLUIDO IVA	VALOR INCLUIDO IVA	VALOR INCLUIDO IVA	VALOR INCLUIDO IVA	VALOR INCLUIDO IVA	VALOR INCLUIDO IVA
			$ 2.350						
								$ 1.000	$ 880
		$ 11.900							
				$ 21.000		$ 16.000	$ 16.700		
$ 90.000									
					$ 67.400				
	$ 108.750								

COTIZACIONES

COT No.32	COT No.33	COT No.34	COT No.35	COT No.36	COT No.37	COT No.38	COT No.39	COT No.40	COT No.41
LA VITTORIA	MAKRO	MAQUIEVENTOS	MASA	MERCADO ZAPATOCA	MERCALDAS	MERCAVIL	MERCORED	OLIMPICA	PIACERE
VALOR INCLUIDO IVA	VALOR INCLUIDO IVA	VALOR INCLUIDO IVA	VALOR INCLUIDO IVA	VALOR INCLUIDO IVA	VALOR INCLUIDO IVA	VALOR INCLUIDO IVA	VALOR INCLUIDO IVA	VALOR INCLUIDO IVA	VALOR INCLUIDO IVA
								$ 950	
	$ 1.800								
						$ 850			
$ 33.000									
		$ 30.000							
			$ 24.500						$ 15.000
					$ 1.500				
		$ 9.500							
		$ 9.500							
		$ 15.000							
		$ 15.500							
$ 18.600									
				$ 80.000					
							$ 42.857		

COTIZACIONES								COTIZACIONES	
COT No.42	COT No.43	COT No.44	COT No.45	COT No.46	COT No.47	COT No.48	COT No.49	COT No.50	COT No.51
SOPAS DE MAMA Y POSTRES DE LA ABUELA	TU DROGUERÍA VIRTUAL	UROCCIDENTE	YMCA	CAROL GLOBOS	DISFRUTA ARREGLOS	MR. BATATA COLOLMBIA	DON MEMO	TIENDA NOVA NUEZ	VENTAS INSTITUCIONALES S.A.S
VALOR INCLUIDO IVA	VALOR INCLUIDO IVA	VALOR INCLUIDO IVA	VALOR INCLUIDO IVA	VALOR INCLUIDO IVA	VALOR INCLUIDO IVA	VALOR INCLUIDO IVA	VALOR INCLUIDO IVA	VALOR INCLUIDO IVA	VALOR INCLUIDO IVA
		$ 2.500							
	$ 2.100								
	$ 800								
$ 31.000									
$ 30.900									
$ 29.900									
			$ 21.600						
				$ 14.000	$ 16.000				
						$ 250.000			
							$ 112.500	$ 87.500	$ 98.450

S	PROCESO INICIAL FORMULACIÓN								
COT No.52 EL SEMILLERO VALOR INCLUIDO IVA	PROMEDIO	DESVIACIÓN	% DISPERSIÓN	TECHO - TUNEL ALTO	PISO - TUNEL BAJO	PRECIO 1	PRECIO 2	PRECIO 3	PRECIO 4
	$ 2.065	$ 795	38,5%	$ 2.860	$ 1.271	$ 2.347		$ 2.410	
	$ 1.992	$ 226	11,3%	$ 2.218	$ 1.766		$ 1.890		
	$ 1.994	$ 227	11,4%	$ 2.221	$ 1.767		$ 1.990	$ 2.060	
	$ 971	$ 408	42,0%	$ 1.379	$ 563				
	$ 23.969	$ 8.610	35,9%	$ 32.579	$ 15.359	$ 18.115			
	$ 25.822	$ 4.910	19,0%	$ 30.732	$ 20.912				
	$ 30.667	$ 5.895	19,2%	$ 36.562	$ 24.771	$ 30.099			
	$ 25.249	$ 6.432	25,5%	$ 31.681	$ 18.817	$ 19.544			
	$ 19.781	$ 4.664	23,6%	$ 24.444	$ 15.117	$ 22.483			
	$ 1.749	$ 431	24,6%	$ 2.181	$ 1.318		$ 1.490		
	$ 11.178	$ 3.425	30,6%	$ 14.603	$ 7.753	$ 12.545			
	$ 11.680	$ 3.576	30,6%	$ 15.255	$ 8.104	$ 14.757			
	$ 15.314	$ 4.085	26,7%	$ 19.399	$ 11.229	$ 17.595			
	$ 13.781	$ 5.938	43,1%	$ 19.718	$ 7.843				
	$ 17.300	$ 7.399	42,8%	$ 24.699	$ 9.900				
	$ 6.399	$ 1.789	28,0%	$ 8.188	$ 4.610	$ 4.695			
	$ 18.641	$ 3.160	17,0%	$ 21.801	$ 15.481				
$ 262.500	$ 186.839	$ 93.157	49,9%	$ 279.996	$ 93.682	$ 251.696			
	$ 86.543	$ 29.572	34,2%	$ 116.116	$ 56.971	$ 115.410			
	$ 104.708	$ 35.458	33,9%	$ 140.166	$ 69.251	$ 130.934			

RECHAZO POR RANGO

PRECIO 5	PRECIO 6	PRECIO 7	PRECIO 8	PRECIO 9	PRECIO 10	PRECIO 11	PRECIO 12	PRECIO 13	PRECIO 14
$ 2.310									
$ 1.920									
$ 2.060									
$ 2.060			$ 1.350						
					$ 14.200				
					$ 13.500				
				$ 15.300					
						$ 7.000		$ 4.800	$ 7.000
	$ 120.000								

RECHAZO POR RANGO

PRECIO 15	PRECIO 16	PRECIO 17	PRECIO 18	PRECIO 19	PRECIO 20	PRECIO 21	PRECIO 22	PRECIO 23	PRECIO 24
	$ 25.900	$ 25.900							
	$ 28.800	$ 28.400		$ 27.500					
	$ 34.900	$ 34.900		$ 34.500					
	$ 29.900	$ 29.900							
	$ 21.900	$ 21.900							
	$ 10.900	$ 10.900							
	$ 11.900	$ 11.900							
	$ 14.900	$ 14.900							
	$ 10.900	$ 10.900							$ 11.900
	$ 11.900	$ 11.900							
$ 5.500									
					$ 16.500				
			$ 121.000					$ 108.750	

RECHAZO POR RANGO									
PRECIO 25	PRECIO 26	PRECIO 27	PRECIO 28	PRECIO 29	PRECIO 30	PRECIO 31	PRECIO 32	PRECIO 33	PRECIO 34
								$ 1.800	
					$ 1.000	$ 880			
									$ 30.000
									$ 9.500
									$ 9.500
									$ 15.000
									$ 15.500
							$ 18.600		
	$ 21.000		$ 16.000	$ 16.700					
		$ 67.400							

RECHAZO POR RANGO									
PRECIO 35	PRECIO 36	PRECIO 37	PRECIO 38	PRECIO 39	PRECIO 40	PRECIO 41	PRECIO 42	PRECIO 43	PRECIO 44
									$ 2.500
								$ 2.100	
			$ 850					$ 800	
							$ 31.000		
							$ 29.900		
		$ 1.500							

RECHAZO POR RANGO						RECHAZO POR RANGO			PRECIO REFERENCIA
PRECIO 45	PRECIO 46	PRECIO 47	PRECIO 48	PRECIO 49	PRECIO 50	PRECIO 51	PRECIO 52	PRECIO 53	PROMEDIO
									$ 2.392
									$ 1.970
									$ 1.978
									$ 883
									$ 25.229
									$ 28.233
									$ 32.880
									$ 27.311
									$ 22.094
									$ 1.600
									$ 11.609
									$ 12.311
									$ 15.539
									$ 12.300
	$ 14.000	$ 16.000							$ 14.480
									$ 5.799
									$ 17.550
			$ 250.000				$ 262.500		$ 254.732
				$ 112.500	$ 87.500	$ 98.450			$ 96.252
									$ 120.171

PROCESO FINAL FORMULACIÓN

DESVIACION ESTÁNDAR	% COEFICIENTE DE VARIACIÓN	Conteo cotizaciones GENERAL	Conteo cotizaciones TUNEL	Valor Unitario IVA INCLUIDO Multiplo de $10 Inferior	Variación Desviación Estandar	Variación Coficiente de Variación
$ 83	3,5%	7	4	$ 2.390,00	-$ 712	-35,01%
$ 114	5,8%	5	3	$ 1.970,00	-$ 112	-5,58%
$ 123	6,0%	6	4	$ 1.970,00	-$ 104	-5,38%
$ 85	9,0%	6	4	$ 880,00	-$ 323	-33,03%
$ 5.317	21,1%	6	4	$ 25.220,00	-$ 3.293	-14,85%
$ 666	2,4%	6	3	$ 28.230,00	-$ 4.244	-16,66%
$ 2.589	7,9%	6	5	$ 32.870,00	-$ 3.306	-11,35%
$ 5.178	19,0%	5	4	$ 27.310,00	-$ 1.254	-6,52%
$ 337	1,5%	6	3	$ 22.090,00	-$ 4.327	-22,06%
$ 314	19,0%	5	4	$ 1.600,00	-$ 117	-5,64%
$ 1.806	15,0%	7	5	$ 11.600,00	-$ 1.619	-15,64%
$ 1.977	16,1%	7	5	$ 12.310,00	-$ 1.598	-14,55%
$ 1.161	7,5%	7	5	$ 15.530,00	-$ 2.924	-19,20%
$ 2.185	17,8%	7	4	$ 12.300,00	-$ 3.753	-25,32%
$ 2.865	19,8%	8	5	$ 14.480,00	-$ 4.535	-22,9%
$ 1.139	19,6%	6	5	$ 5.790,00	-$ 649	-8,31%
$ 2.319	13,0%	5	4	$ 17.550,00	-$ 841	-3,95%
$ 6.780	2,0%	5	3	$ 254.730,00	-$ 86.376	-47,86%
$ 19.653	20,4%	6	5	$ 96.250,00	-$ 9.920	-13,75%
$ 9.074	7,6%	5	4	$ 120.170,00	-$ 26.384	-26,31%

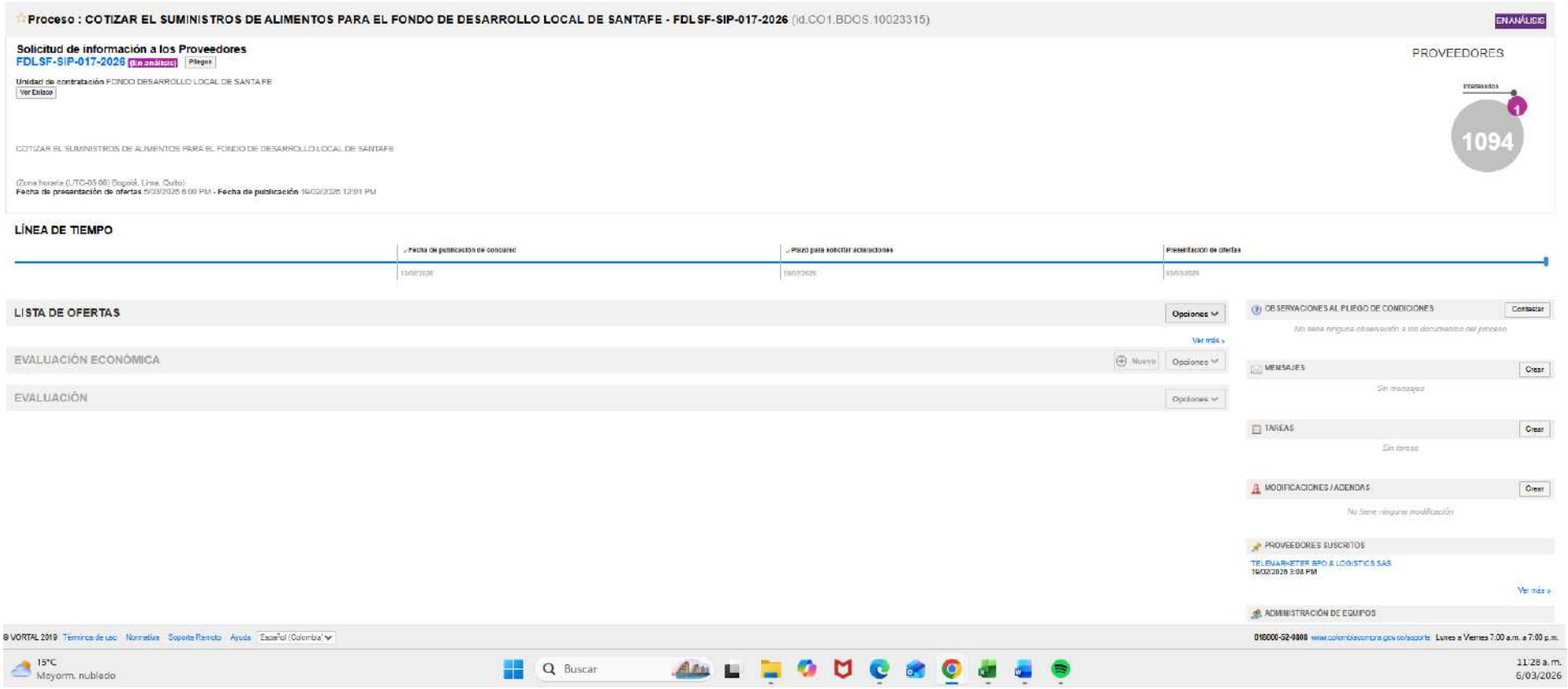
Proceso : COTIZAR EL SUMINISTROS DE ALIMENTOS PARA EL FONDO DE DESARROLLO LOCAL DE SANTAFE - FDLSF-SIP-017-2026 (id.CO1.BDOS.10023315)
EN ANÁLISIS
Solicitud de información a los Proveedores
FDLSF-SIP-017-2026 En análisis
Pliegos
Unidad de contratación FONDO DESARROLLO LOCAL DE SANTAFE
Ver Enlace
COTIZAR EL SUMINISTROS DE ALIMENTOS PARA EL FONDO DE DESARROLLO LOCAL DE SANTAFE
(Zona horaria (UTC-05:00) Bogotá, Lima, Quito)
Fecha de presentación de ofertas 5/03/2026 6:00 PM - Fecha de publicación 19/02/2026 12:01 PM
PROVEEDORES
Interesados
1
1094
LÍNEA DE TIEMPO
Fecha de publicación de concurso
Plazo para solicitar aclaraciones
Presentación de ofertas
LISTA DE OFERTAS
Opciones
Ver más »
EVALUACIÓN ECONÓMICA
Nuevo
Opciones
EVALUACIÓN
Opciones
OBSERVACIONES AL PLIEGO DE CONDICIONES
Contestar
No tiene ninguna observación a los documentos del proceso
MENSAJES
Crear
Sin mensajes
TAREAS
Crear
Sin tareas
MODIFICACIONES / ADENDAS
Crear
No tiene ninguna modificación
PROVEEDORES SUSCRITOS
TELEMARKETER BPO & LOGISTICS SAS
19/02/2026 3:08 PM
Ver más »
ADMINISTRACIÓN DE EQUIPOS
© VORTAL 2019 Términos de uso Normativa Soporte Remoto Ayuda Español (Colombia)
018000-52-9000 www.colombiacompra.gov.co/soporte Lunes a Viernes 7:00 a.m. a 7:00 p.m.
15°C
Mayorm. nublado
Buscar
11:28 a. m.
6/03/2026

COTIZACIÓN JUMBO

ITEM	PRODUCTO	**INFORMACIÓN**
1	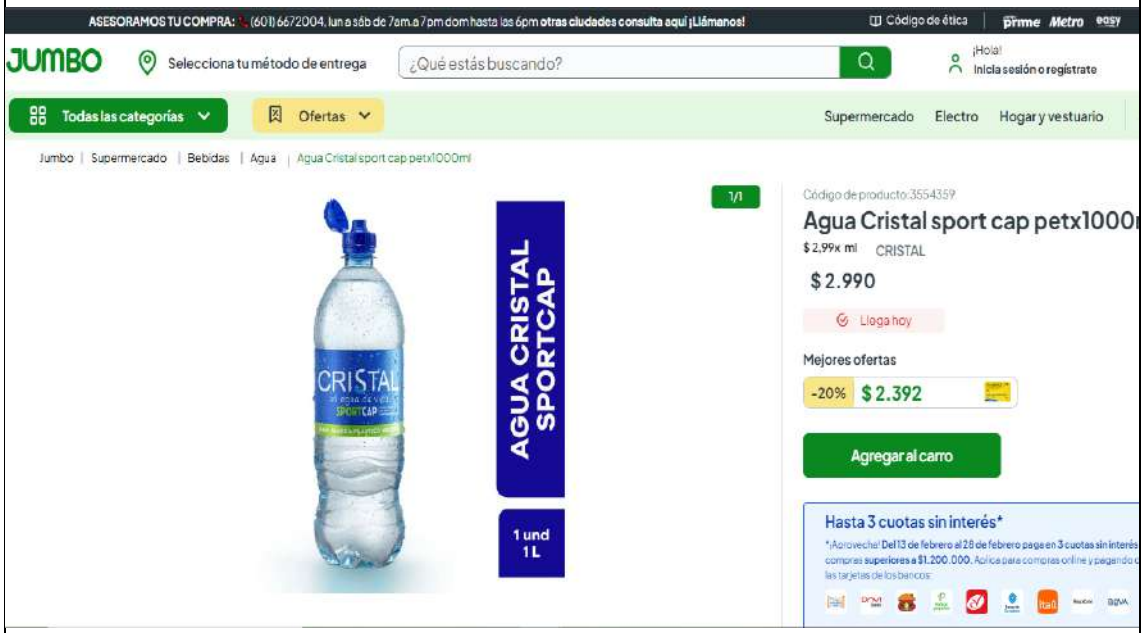	**Fecha de consulta:** 18/02/2026 **Link:** https://www.jumbocolombia.com/agua-cristal-sport-cap-petx1000ml/p?utm_source **Valor de Referncia:** $2.990

2	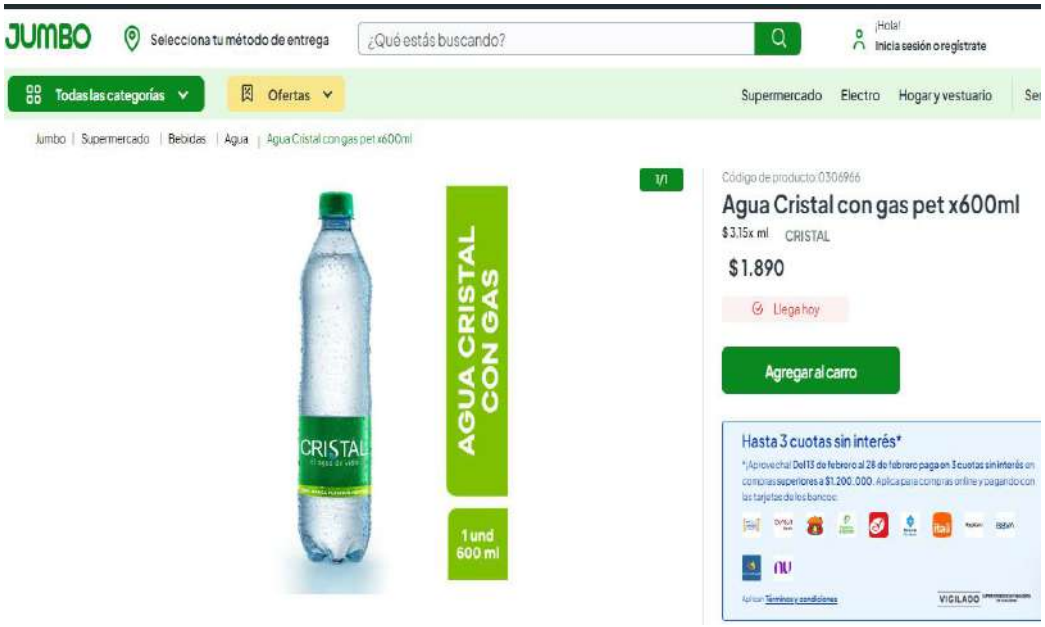	**Fecha de consulta:** 18/02/2026 **Link:** https://www.jumbocolombia.com/agua-cristal-con-gas-pet-x-600ml/p?idsku=13885&gad_source= **Valor de Referncia:** $1.890
3	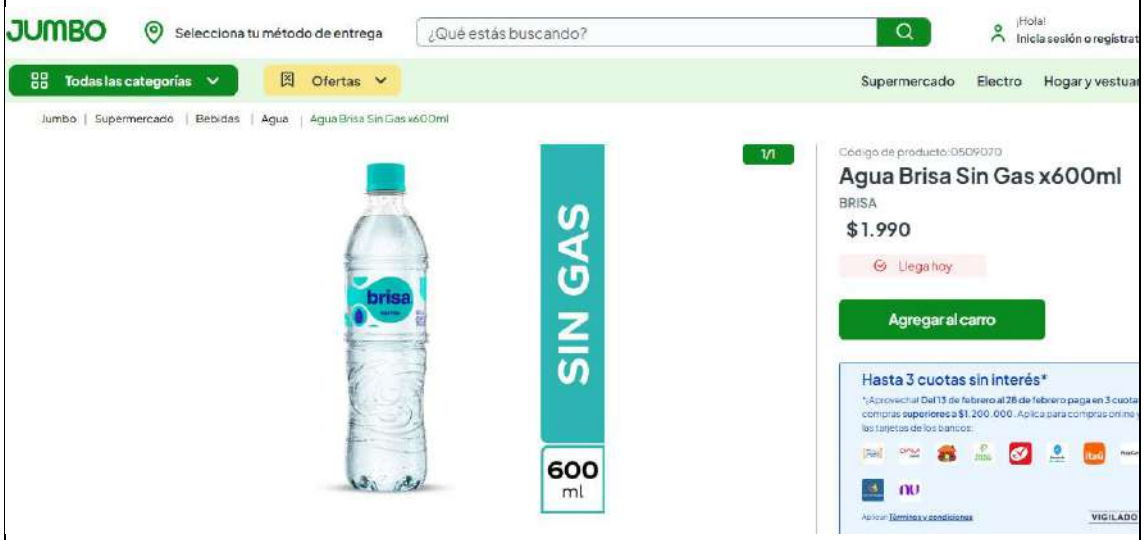	**Fecha de consulta:** 18/02/2026 **Link:** https://www.jumbocolombia.com/agua-brisa-sin-gas-600ml/p?idsku=11801&gad_source= **Valor de Referncia:** $1.990

10	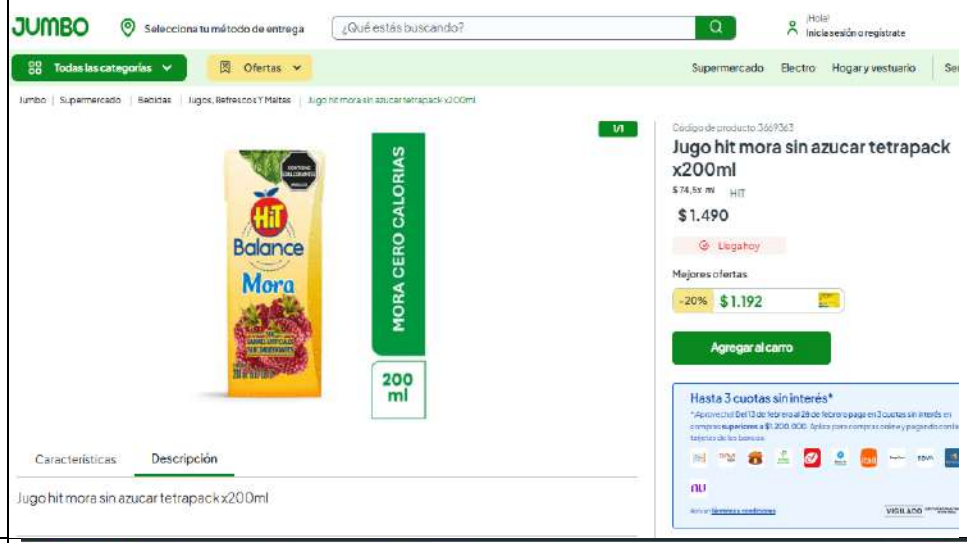	**Fecha de consulta:** 18/02/2026 **Link:** https://www.jumbocolombia.com/jugo-hit-mora-sin-azucar-tetrapack-x200ml/p **Valor de Referncia:** $1.490
	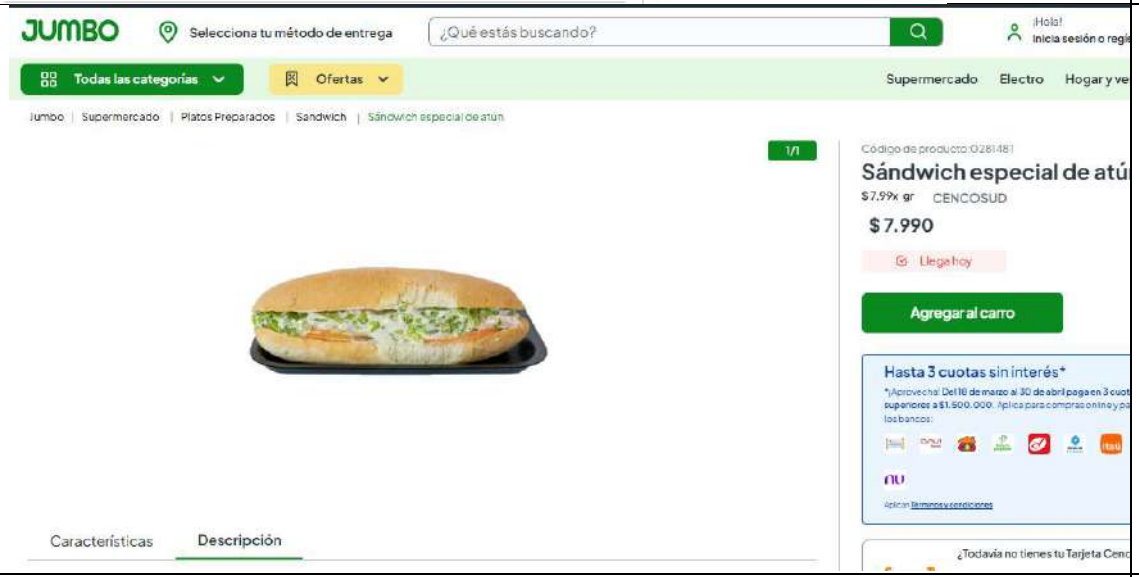	**Fecha de consulta:** 24/03/2026 **Link:** https://www.jumbocolombia.com/sandwich-especial-de-atun/p?srsltid=AfmBOorDVWLQYMQtd7SalRvmqx7ignbwsM0PIj-qNRER3YZQjxUfHbRn **Valor de Referncia:** $7.990

COTIZACIÓN EXTIO

ITEM	INFORMACIÓN
	**Fecha de consulta:** 18/02/2026 **Link:** https://www.carulla.com/agua-cristal-eco-pack-x-1-litro-730382/p **Valor de Referncia:** $2.410
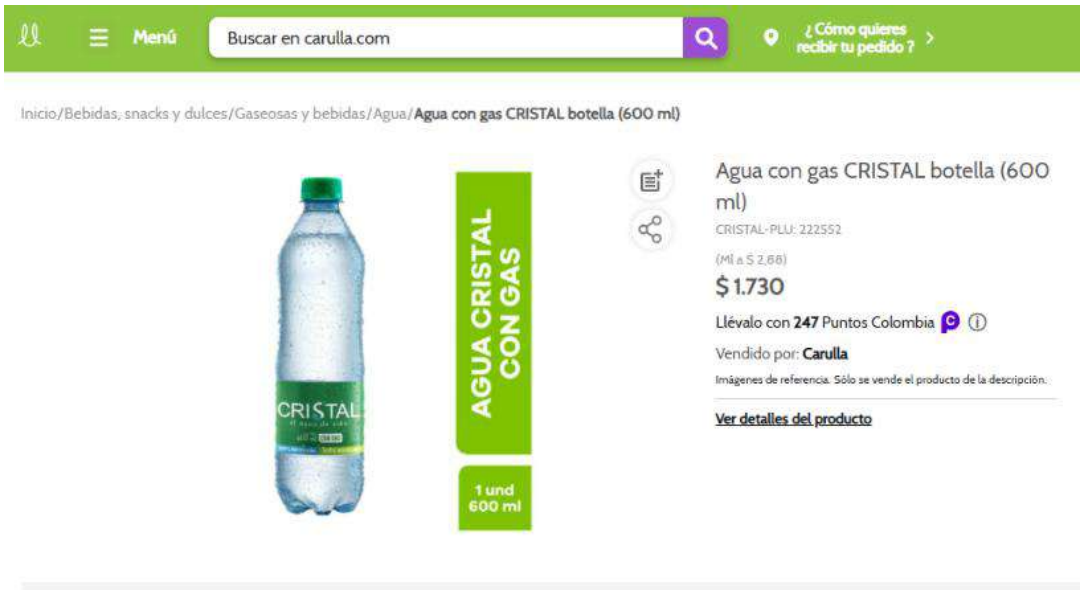	**Fecha de consulta:** 18/02/2026 **Link:** https://www.carulla.com/agua-cristal-con-gas-600-ml-343523/p **Valor de Referncia:** $1.730

	**Fecha de consulta:** 18/02/2026 **Link:** https://www.exito.com/agua-brisa-600-ml-859904/p **Valor de Referncia:** $2.060

COTIZACIÓN D1

Agua 300 ml

Observaciones: el producto es de 300 ml y el item listado es de 330 ml

Fecha de consulta: 23/02/2026

Valor de Referncia: $550

Link De Consulta:

https://domicilios.tiendasd1.com/p/agua-sin-gas-omi-300-ml-12005713

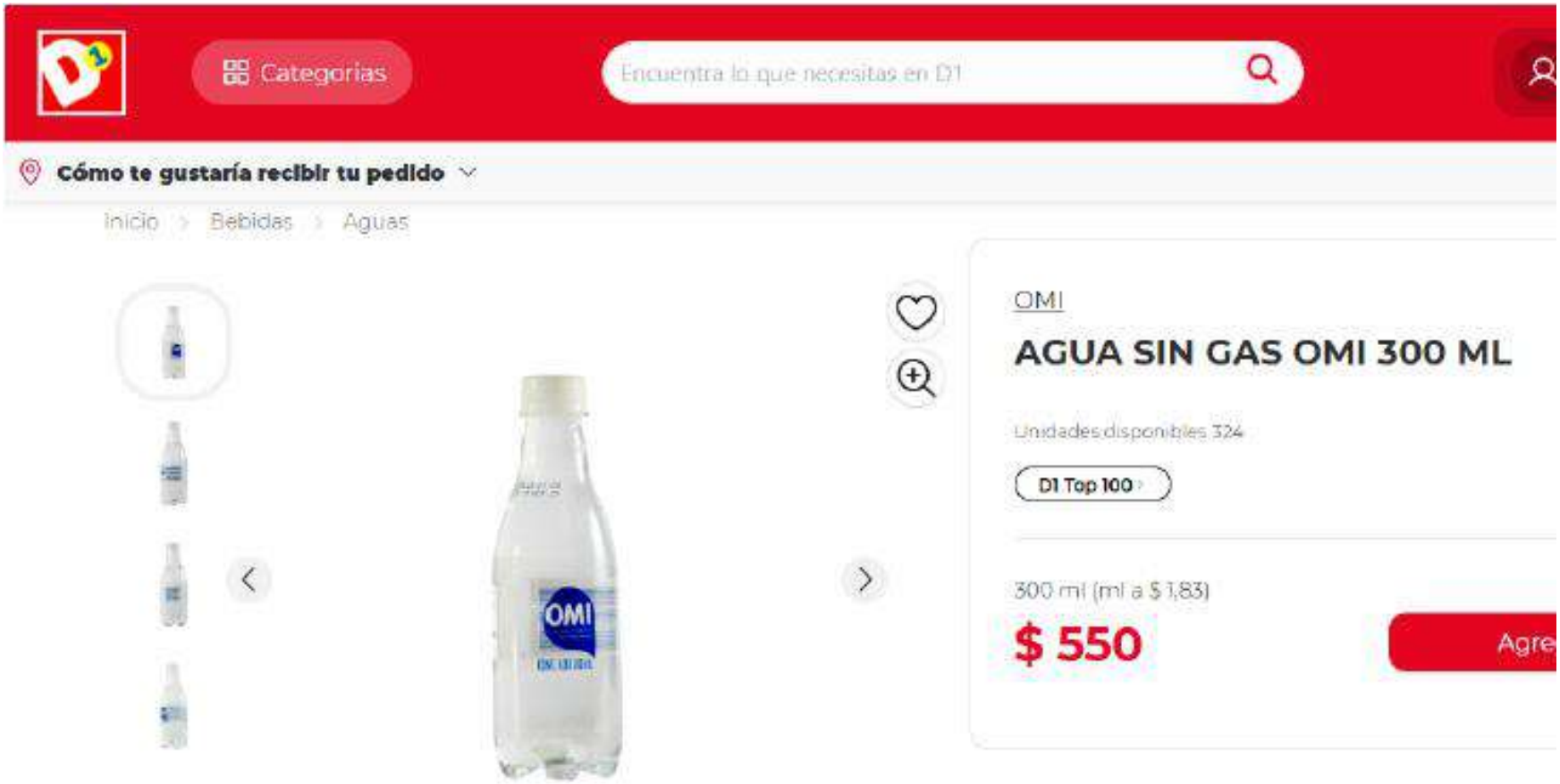

Agua 1000 ml
Fecha de consulta: 24/03/2026
Valor de Referncia: $950
Link De Consulta:
https://domicilios.tiendasd1.com/p/agua-sin-gas-omi-1000-ml-12000403

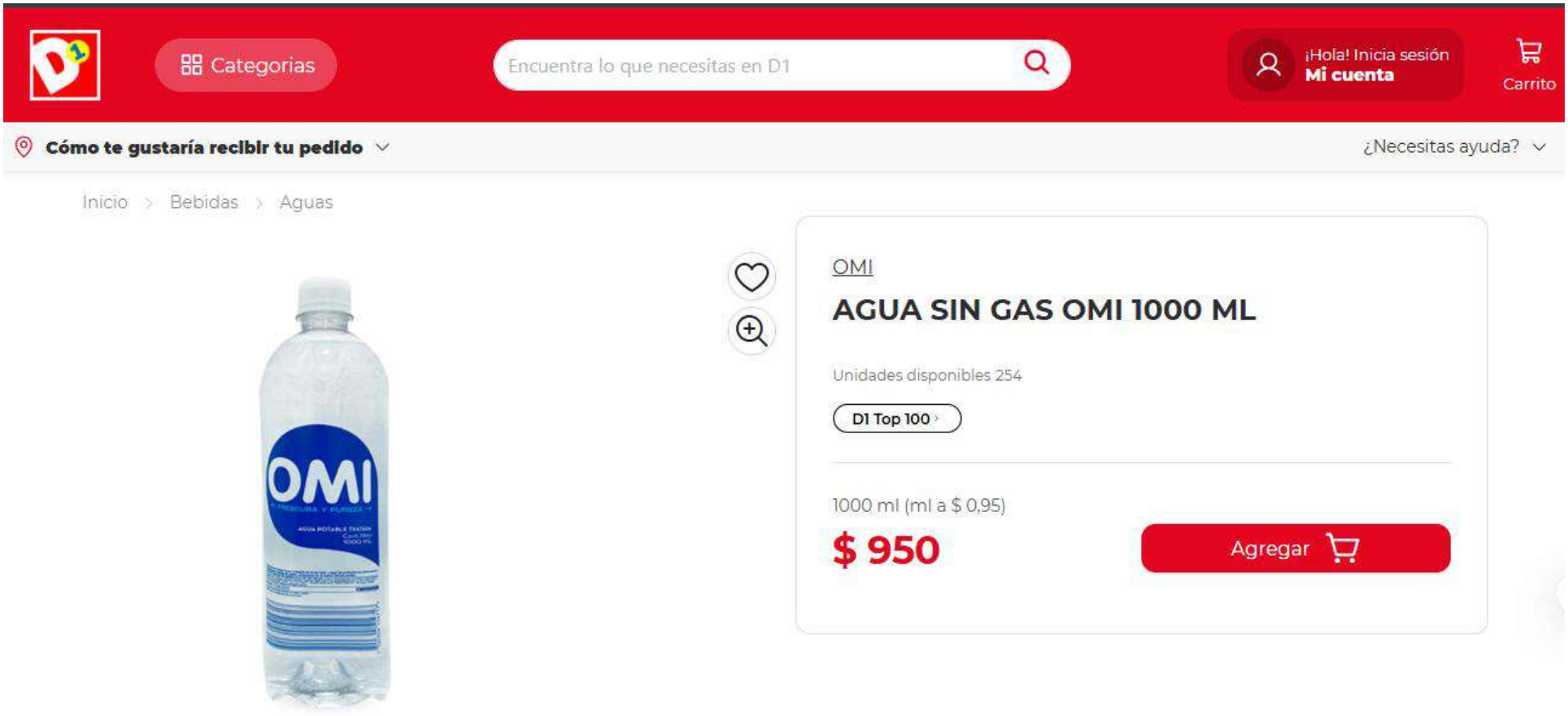

COTIZACIÓN EXTIO

ITEM	INFORMACIÓN
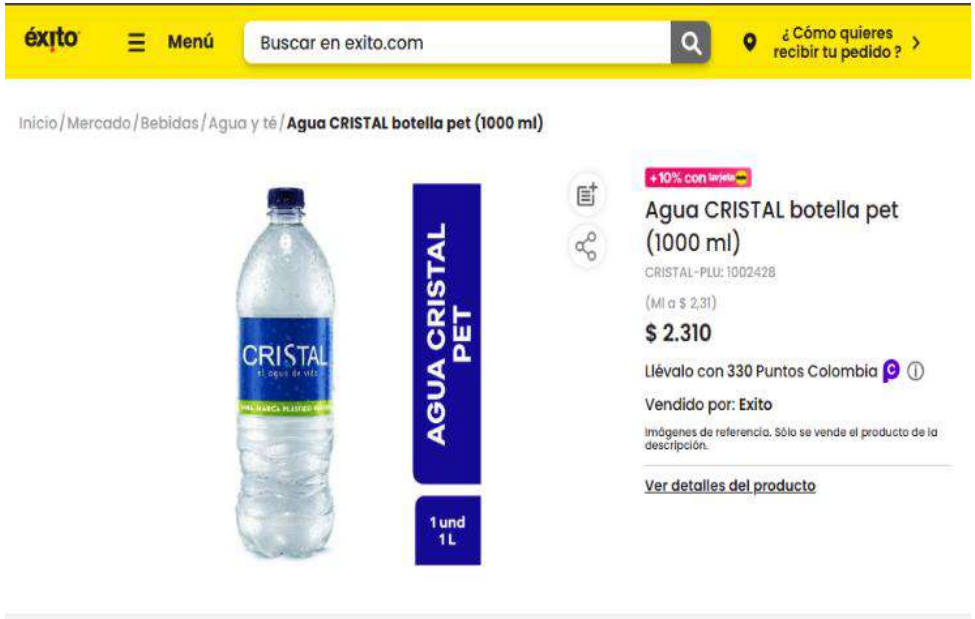	**Fecha de consulta:** 18/02/2026 **Link:** https://www.exito.com/agua-cristal-eco-pack-x-1-litro-730382/p **Valor de Referncia:** $2.310
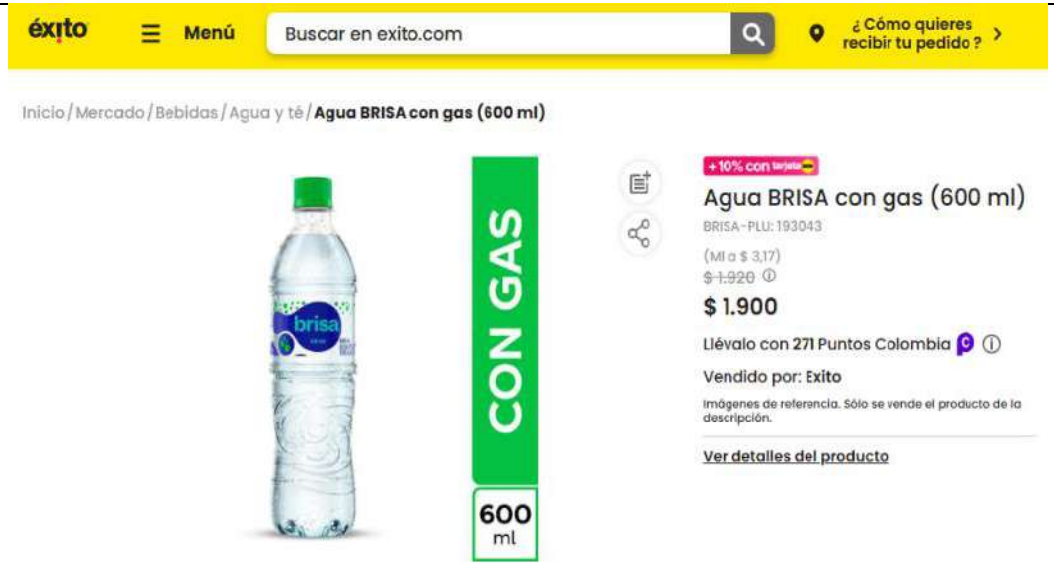	**Fecha de consulta:** 18/02/2026 **Link:** https://www.exito.com/agua-con-gas-600-ml-859927/p **Valor de Referncia:** $1.920

	**Fecha de consulta:** 18/02/2026 **Link:** https://www.exito.com/agua-brisa-600-ml-859904/p **Valor de Referncia:** $2.060
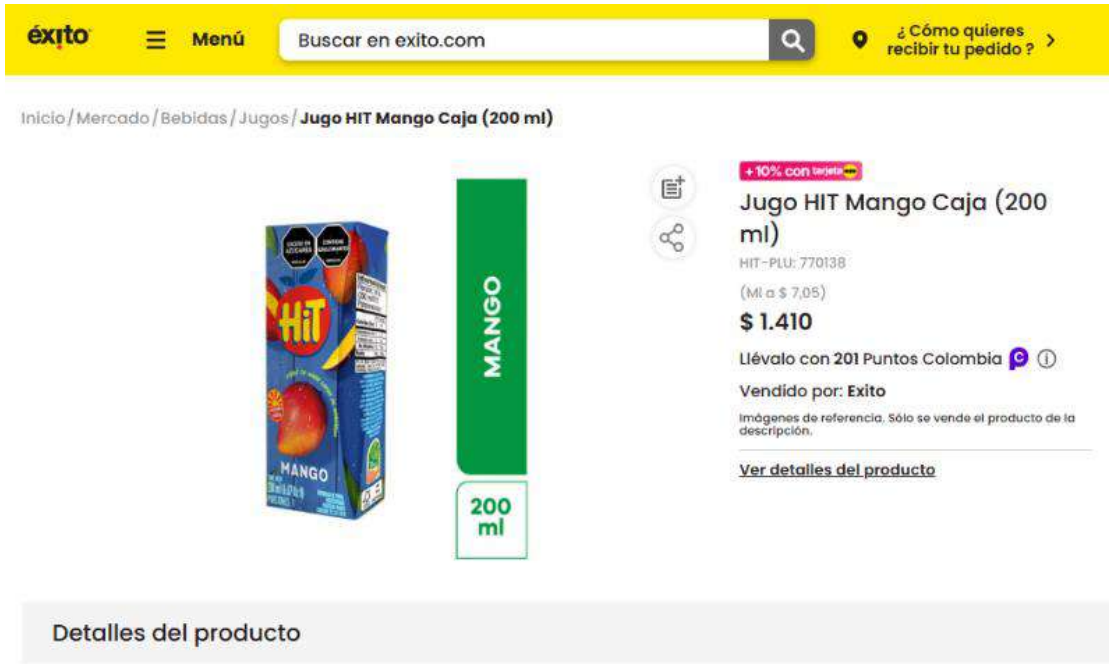	**Fecha de consulta:** 18/02/2026 **Link:** https://www.exito.com/hit-mango-tetra-200-ml-688503/p **Valor de Referncia:** $2.060

COTIZACIÓN ALLBIZ

ITEM	PRODUCTO	**INFORMACIÓN**
20	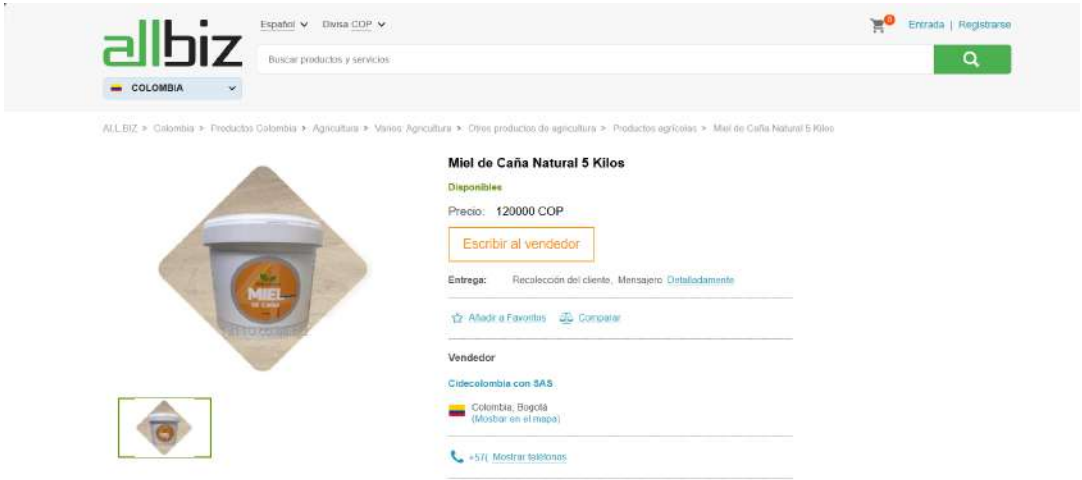	**Fecha de consulta:** 18/02/2026 **Link:** https://co.all.biz/miel-de-cana-natural-5-kilos-g27408?utm_source= **Valor de Referncia: $1**20.000

COTIZACIÓN LA CAUCANA

ITEM	PRODUCTO	**INFORMACIÓN**
18		**Fecha de consulta:** 18/02/2026 **Link:** https://www.lacaucana.com/products/harina-precocida-de-maiz-bellini-x-6-25-kg-blanco-y-amarillo?variant=51081783968040 **Valor de Referncia: $**38.000

COTIZACIÓN LOCATEL

ITEM	PRODUCTO	**INFORMACIÓN**
10		**Fecha de consulta:** 18/02/2026 **Link:** https://domicilios.tiendasd1.com/p/agua-sin-gas-omi-300-ml-12005713 **Valor de Referncia: $**1.350

yanuba
Desde. 1947

•PORTAFOLIO•

COFFEE Breaks

Contáctanos

321 235 0729 - 321 235 0757

comercial@yanuba.com

comercial1@yanuba.com

COFFEE
Break Sal

Incluyen jugo natural, limonada, té frío
(limón o durazno), café en leche o
chocolate 7 onz.
Adición jugo 7 onz
$2.100

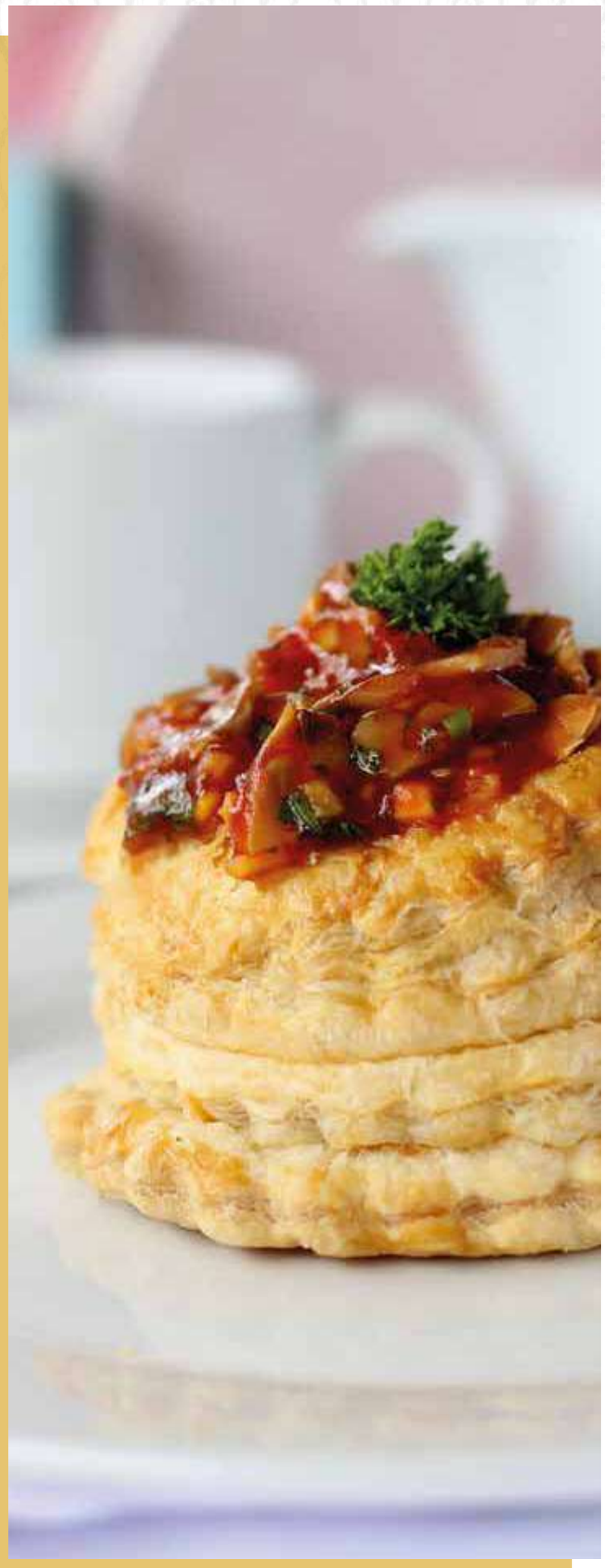

COFFEE
BREAK **SAL**



COFFEE
BREAK **DULCES**



OTRAS
OPCIONES



Pastel de carne con bebida

$ 15.300

Pastel de pollo con bebida

$15.300





Croissant de queso con bebida o solo queso

$15.300



Croissant de piña y queso con bebida

$15.300

Quiche de espinaca con bebida

$15.300





Quiche de pollo con bebida

$15.300



Wrap de cerdo con bebida

$15.300

Wrap vegetariano con bebida

$15.300





Wrap de jamón y queso con bebida

$15.300

Pita de pollo con bebida

$15.300

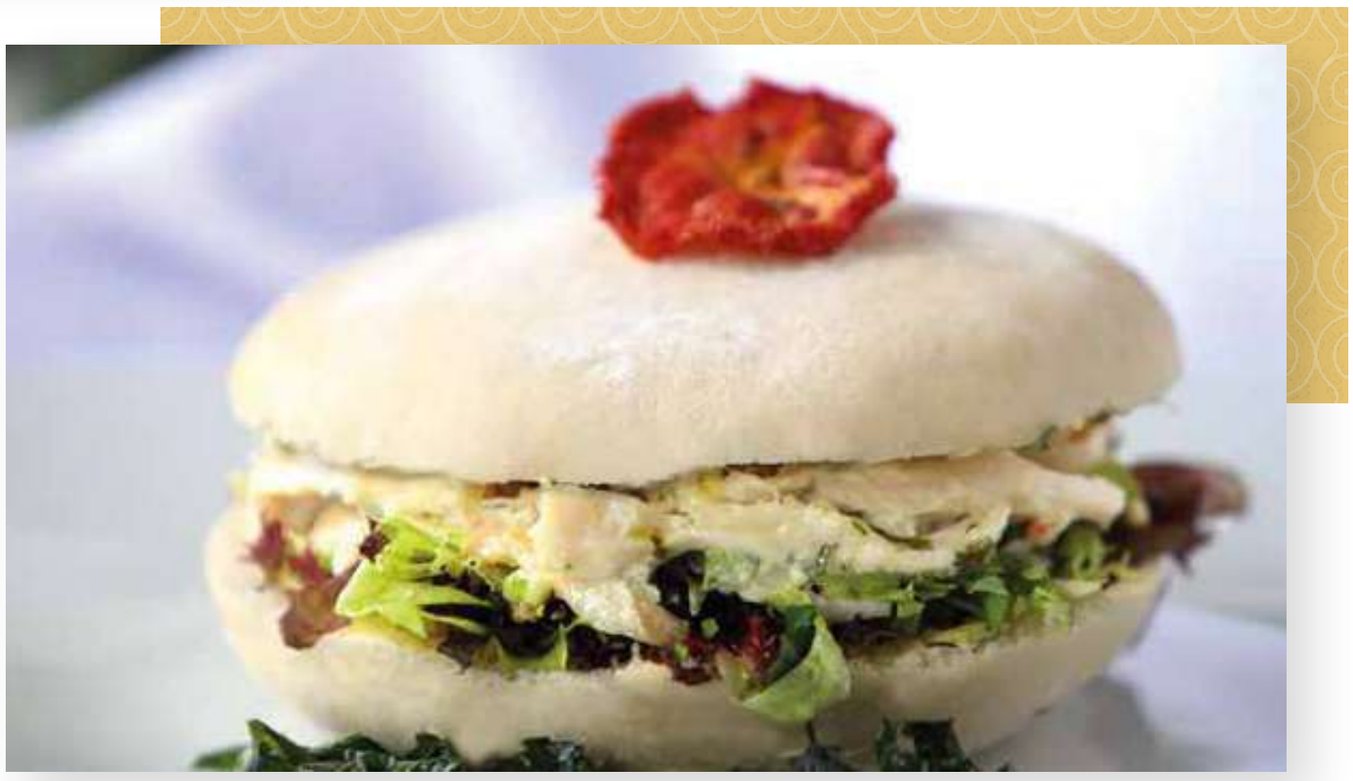



Tortilla mexicana con pollo y maíz tierno con bebida

$15.300

Sándwich de pernil de cerdo con salsa de la casa con bebida

$15.300



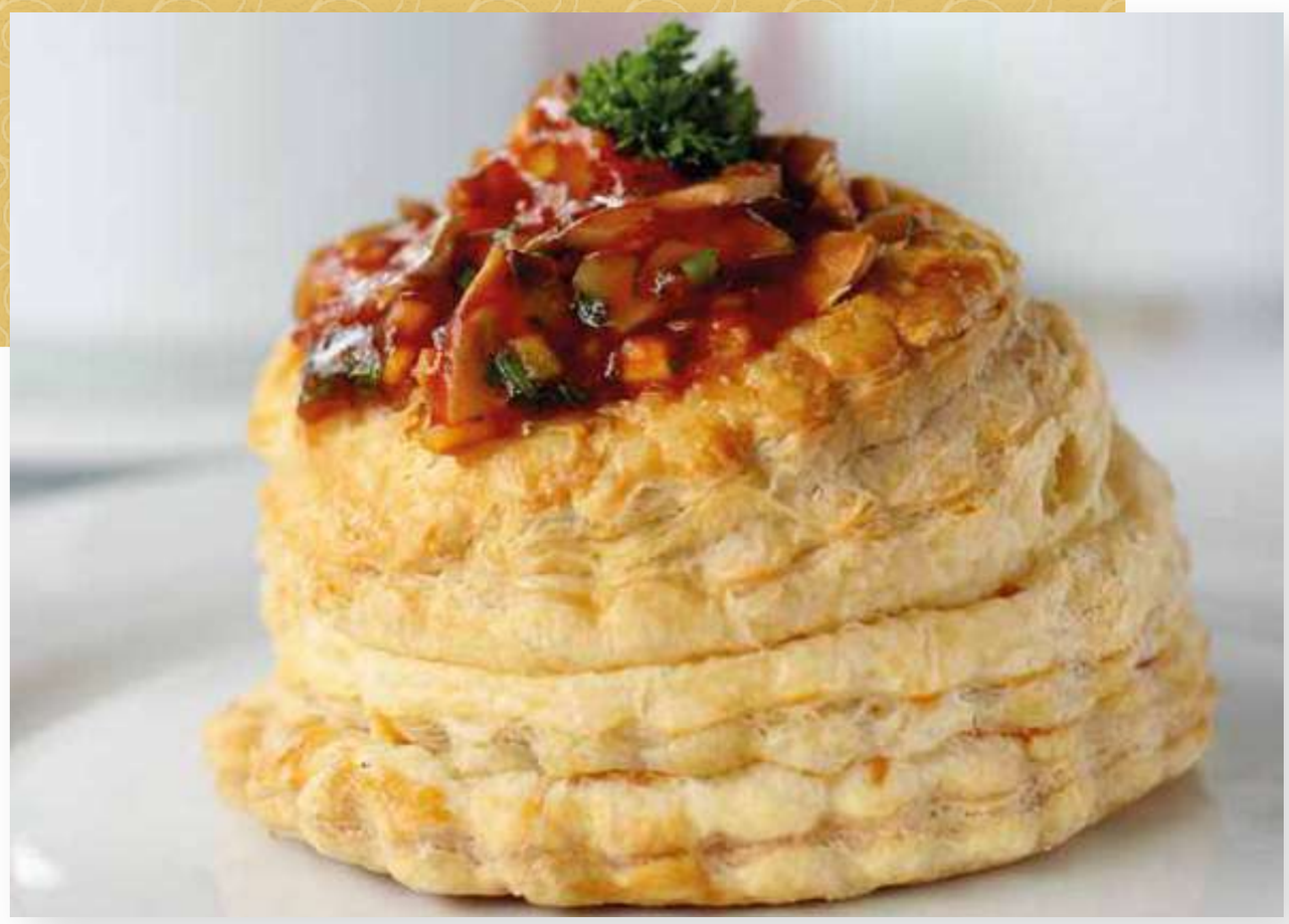

Vol au vent vegetariano con bebida

$15.300



Pita vegetariana con bebida

$15.300



Sándwich de pollo con bebida

$15.300



Sándwich de jamón y queso o solo queso con bebida

$15.300

Wrap de pollo con bebida

$15.300





Mini hamburguesa con papas chips con bebida

$19.400

Mini hamburguesa de lentejas con papas chips con bebida

$15.300





Empanada argentina pollo y champiñones con bebida

$15.300

Empanada argentina hawaiana con bebida

$15.300





Empanaditas de carne con bebida

$15.300

Quiche de jamón y queso con bebida

$15.300





Macedonia de frutas (no incluye bebida)

$15.300



Arepitas de huevo de codorniz con bebida

$15.300



Brochetas de fruta con bebida

$15.300

COFFEE Break Dulce

Incluyen jugo natural, limonada, té frío
(limón o durazno), leche deslactosada
o tinto 7 onz.
Adición jugo 7 onz
$2.100



Pie de limón con bebida

$15.300



Pie de manzana con bebida

$15.300



Pie de piña con bebida

$15.300



Pie de frutos rojos con bebida

$15.300

COFFEE Break



Salpicón con helado (no incluye bebida)

$15.300

Croissant de almendras con bebida

$15.300





Envuelto de mazorca con bebida

$15.300



Milhoja de arequipe light con bebida

$15.300

Milhoja chantilly con bebida

$15.300





Rollo de fresa con bebida

$15.300

Brownie con helado (no incluye bebida)

$15.300





Milhoja de guayaba con bebida

$15.300

Milhoja de guanábana con bebida

$15.300





Milhoja de arequipe con bebida

$15.300



Torta de maracuyá (porción) con bebida

$15.300

Torta de mora (porción) con bebida

$15.300





Torta de guayaba (porción) con bebida

$15.300



Torta de chocolate (porción) con bebida

$15.300

Torta de guanábana (porción) con bebida

$15.300





Torta red velvet (porción) con bebida

$15.300

Ponqué limón (porción) con bebida

$15.300





Ponqué frutos rojos (porción) con bebida

$15.300

Ponqué de amapola (porción) con bebida

$15.300





Ponqué de zanahoria (porción) con bebida

$15.300

COFFEE
Break Otras opciones

Incluyen bebida 7 onz y fruta 7 onz
(Ver excepciones)
Adición jugo 7 onz
$2.100



Muffin de queso más fruta con bebida 7 onz (con mermelada de guayaba)

$15.300

Croissant sencillo más fruta con bebida 7 onz

$14.000





Wrap de salmón ahumado con bebida 7 onz

$21.500



Club sándwich con papas chips con bebida 7 onz

$26.100

Crepes pollo con champiñones con bebida 7 onz

$21.200





Burritos de pollo con bebida 7 onzas

$22.600



Flautas de pollo con bebida 7 onzas

$22.600



Parfait con granola junior

$15.800



Parfait light junior

$15.800



Crepes de frutas x 100 g con bebida 7 onz

$15.300



Dedo de queso más fruta con bebida 7 onz

$15.300



Pastel gloria más fruta con bebida 7 onz

$15.500



Croissant de chocolate más fruta con bebida 7 onz

$15.500



Almojábana más fruta con bebida 7 onz

$15.300



Pie de frutos rojos personal más fruta con bebida 7 onz

$15.500

Strudel de manzana personal más fruta con bebida 7 onz

$15.300





Ensalada de frutas junior (No incluye bebida)

$17.300

ESPECIFICACIONES
del servicio

Queremos revelarles que el secreto del sabor de nuestra reconocida cocina es que todas las preparaciones son realizadas a diario, no congelamos producto, ni manejamos conservantes ni productos prelistos, esto hace que sea necesario conocer los pedidos con tiempo suficiente de antelación para ser programa su producción.

Queremos revelarles que el secreto del sabor de nuestra reconocida cocina es que todas las preparaciones son realizadas a diario, no congelamos producto, ni manejamos conservantes ni productos prelistos, esto hace que sea necesario conocer los pedidos con tiempo suficiente de antelación para ser programa su producción.

•El servicio de catering se presta a partir de **10 personas** en adelante y pedidos a domicilio a partir de **10 unidades.**

•El servicio de catering se presta a partir de **10 personas** en adelante y pedidos a domicilio a partir de **10 unidades.**

•Informar la elección del menú mínimo con **48 horas** de anticipación.

•Cualquier cambio en los menús o en la cantidad, debe ser informado por escrito, con **mínimo 24 horas** de anticipación.

•Cancelaciones con menos de **24 horas** de anticipación serán facturadas y el cliente deberá dar instrucciones para la entrega de los productos.

•El servicio de mesero tiene un costo adicional de acuerdo con el evento, el cliente debe informar si es requerido con **48 horas** de anticipación y el tiempo que durará el servicio.

•El servicio de mesero en fechas especiales tiene un recargo, así como la hora adicional, dominical y festivos.

•El servicio de menaje y mantelería y transporte tiene un costo adicional de acuerdo con el evento, el cliente debe informar si es requerido.

•En caso de que se solicite servicio a domicilio, los empaques tendrán un valor adicional, este dependerá de la opción seleccionada.

•Precios sujetos a cambios sin previo aviso.

•Los pedidos deben ser realizados al correo: **comercial@yanuba.com - comercial1@yanuba.com** con **copia a directorcomercial@yanuba.com** de lunes a viernes durante la jornada laboral de 8:00 am a 5:00 pm .

•La factura se emitirá en cuanto Yanuba cuente con el 100% del pago y recibo de retenciones diligenciado (en caso de que este aplique).

Algunos de nuestros productos y preparaciones contienen ingredientes alérgenos como nueces, huevo, lácteos, mariscos, entre otras sustancias que pueden causar sensibilidad. Si tiene alguna restricción o alergia a alguno de estos alimentos por favor notifíquelo para dar el manejo oportuno a su requerimiento.

yanuba

Desde. 1947

PORTAFOLIO DE CATERING

MENUS LIGEROS

Contáctanos:
321 235 0729 - 321 235 0757
comercial@yanuba.com
comercial1@yanuba.com





MENÚS

LIGEROS

Estos menús incluyen jugo
natural, limonada o té frío 12 onz.
Excepto la Ensalada de Frutas.

yanuba
Desde. 1947

MENÚS
LIGEROS



CLUB SÁNDWICH

Acompañado de papas chips

$ 47.300



ENSALADA DEL CHEF

$ 44.800



ARROZ CON POLLO JUNIOR

Con papas chips

$ 41.200



SÁNDWICH DE LOMO DE RES
EN PAN DE QUINUA

Acompañado de papas chips

$41.000

MENÚS
LIGEROS



BOWL VEGETARIANO

$ 41.000



BOWL DE POLLO

$ 38.700



SÁNDWICH DE ROAST BEEF
EN PAN DE QUINUA
Con papas chips

$ 37.500



ENSALADA DE POLLO CON
ALMENDRAS JUNIOR

$ 37.400

MENÚS LIGEROS



SÁNDWICH DE POLLO
A LA PLANCHA
Acompañado de papas chips

$ 36.700



SÁNDWICH DE POLLO
EN SALSA BECHAMEL
Acompañado de papas chips

$ 36.700



SÁNDWICH VEGETARIANO

Acompañado de papa chips

$ 35.900

MENÚS
LIGEROS



SÁNDWICH DE POLLO A LA PLANCHA JUNIOR
Acompañado de papas chips (Pan Molde)

$ 25.400



ENSALADA DE FRUTAS

(Frutas seleccionadas:Papaya, mango, melón, patilla, fresa, banano, kiwi, durazno, manzana y brevas.
Acompañada de queso rallado
y crema de leche). No incluye bebida

$ 29.800



OTRAS OPCIONES

Estos menús incluyen papa chips,
jugo natural 12 onz o coca cola.
Ver excepciones.

yanuba
Desde. 1947

MENÚS LIGEROS

yanuba
Desde. 1947

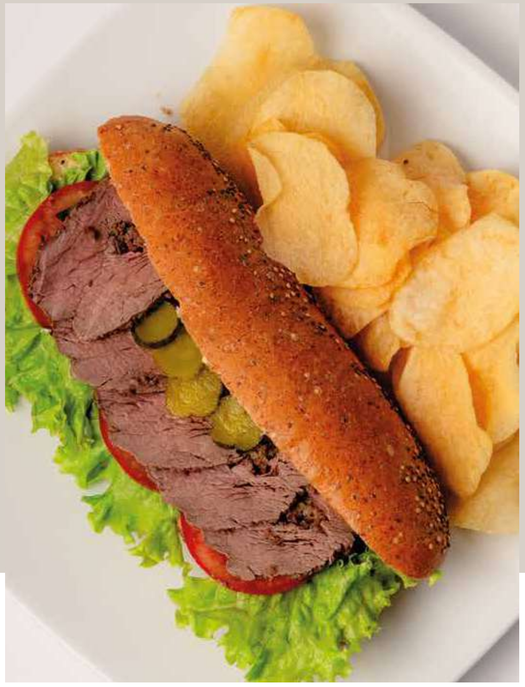

SANDWICH DE ROAST BEEF
EN PAN DE QUINUA

$ 42.400



SANDWICH DE PERNIL DE
CERDO EN PAN DE QUINUA

$ 39.200



SANDWICH DE
POLLO REBOSADO
EN PAN DE QUINUA

$ 38.800

MENÚS
LIGEROS

yanuba
Desde. 1947



ARROZ
REFRITO

$ 41.900

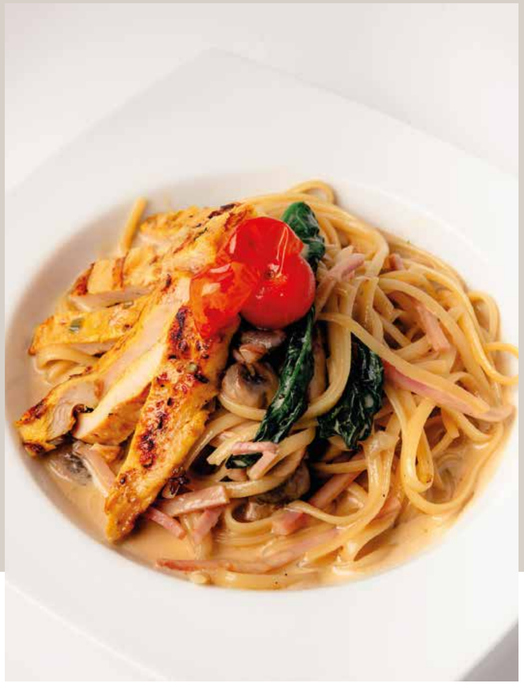

SPAGUETTI CON POLLO
A LA PARRILLA

Incluye pan y queso parmesano.
(Sin acompañaminetos adicionales)

$ 39.700

ESPECIFICACIONES
DEL SERVICIO

Queremos revelarles que el secreto del sabor de nuestra reconocida cocina es que todas las preparaciones son realizadas a diario, no congelamos producto, ni manejamos conservantes ni productos prelistos, esto hace que sea necesario conocer los pedidos con tiempo suficiente de antelación para ser programa su producción.

• El servicio de catering se presta a partir de **10 personas** en adelante y pedidos a domicilio a partir de **20 unidades.**
• Informar la elección del menú mínimo con **48 horas** de anticipación.

• Cualquier cambio en los menús o en la cantidad, debe ser informado por escrito, con mínimo **24 hora**s de anticipación.
• Cancelaciones con menos de **24 horas** de anticipación serán facturadas y el cliente deberá dar instrucciones para la entrega de los productos.

• El servicio de mesero tiene un costo adicional de acuerdo con el evento, el cliente debe informar si es requerido con **48 horas** de anticipación y el tiempo que durará el servicio.

• El servicio de mesero en fechas especiales tiene un recargo, así como la hora adicional, dominical y festivos
• El servicio de menaje y mantelería y transporte tiene un costo adicional de acuerdo con el evento, el cliente debe informar si es requerido.

• En caso de que se solicite servicio a domicilio, los empaques tendrán un valor adicional, este dependerá de la opción seleccionada.

• Precios sujetos a cambios sin previo aviso.

• Los pedidos deben ser realizados al correo: **comercial@yanuba.com - comercial1@yanuba.com** con **copia a directorcomercial@yanuba.com** de lunes a viernes durante la jornada laboral de 8:00 am a 5:00 pm .

• La factura se emitirá en cuanto Yanuba cuente con el 100% del pago y recibo de retenciones diligenciado (en caso de que este aplique).

Algunos de nuestros productos y preparaciones contienen ingredientes alérgenos como nueces, huevo, lácteos, mariscos, entre otras sustancias que pueden causar sensibilidad. Si tiene alguna restricción o alergia a alguno de estos alimentos por favor notifíquelo para dar el manejo oportuno a su requerimiento.

COTIZACION AMORA DULCE

Cupcake Individual Horneado
Fecha de Cotización: 20 de marzo de 2026
Valor de referencia: $9.400
Link de Consulta
https://amoradulce.com/producto/cupcakes/

amora Dulce
Repostería & café

Inicio > Pastelería y Galletería > Cupcakes

Cupcakes

$9.400

Deliciosa y esponjosa torta de chocolate, red velvet o maría Luisa.
Pedido mínimo 20 unidades

Se manejan por encargo.

SABOR

María Luisa Chocolate Red Velvet

COLOR



Refrigerio Tipo 1
Fecha de Cotización: 24 de marzo de 2026
Valor de referencia: $14.200
Link de Consulta
https://amoradulce.com/producto/refrigerio-pastel-pollo/



Refrigerio Pastel Pollo

$12.900 – $14.200

Delicioso **refrigerio corporativo** que incluye **pastel de Pollo**, ac
de **bebida**. Una opción práctica y funcional para **reuniones, capacitaciones y eventos empresariales**.

Ideal para empresas que buscan **refrigerios empresariales liste entregar**, con buena presentación y fácil consumo.

Incluye:
Pastel de Pollo
Bebida

BEBIDA

Refrigerio Tipo 2
Fecha de Cotización: 24 de marzo de 2026
Valor de referencia: $13.500
Link de Consulta
https://amoradulce.com/producto/refrigerio-jamon-y-queso/

Refrigerio Jamón y Queso
Inicio › Refrigerios



Refrigerio Jamón y Queso

$12.100 – $13.500

Delicioso **refrigerio corporativo** que incluye **pastel de Jamón y queso** , acompañado de **bebida**. Una opción práctica y funcional para **reuniones, capacitaciones y eventos empresariales**.

Ideal para empresas que buscan **refrigerios empresariales listos para entregar**, con buena presentación y fácil consumo.

Incluye:
Pastel de Jamón y queso
Bebida

BEBIDA

COTIZACION DELIEXÓTICOS

Cupcake Individual Horneado

Fecha de Cotización: 20 de marzo de 2026

Valor de referencia: $7.000

Link de Consulta

https://aunclic.com.co/product/16328?t=P



COTIZACION EVENTOS Y RECEPCIONES

Refrigerio Tipo 1

Fecha de Cotización: 20 de marzo de 2026

Valor de referencia: $4.900

Link de Consulta: https://www.eventosyrecepciones.com.co/refrigerios-para-eventos-empresariales-brake-refrigerios-economicos-en-bogota.html

chrome-extension://efaidnbmnnnibpcajpcglclefindmkaj/https://www.eventosyrecepciones.com.co/cotizaciones/buffet-en-bogota/Eventos-y-Recepciones-cotizacion-carta-menu-buffet-almuerzos-para-fiesta-boda-empresariales-en-bogota.pdf

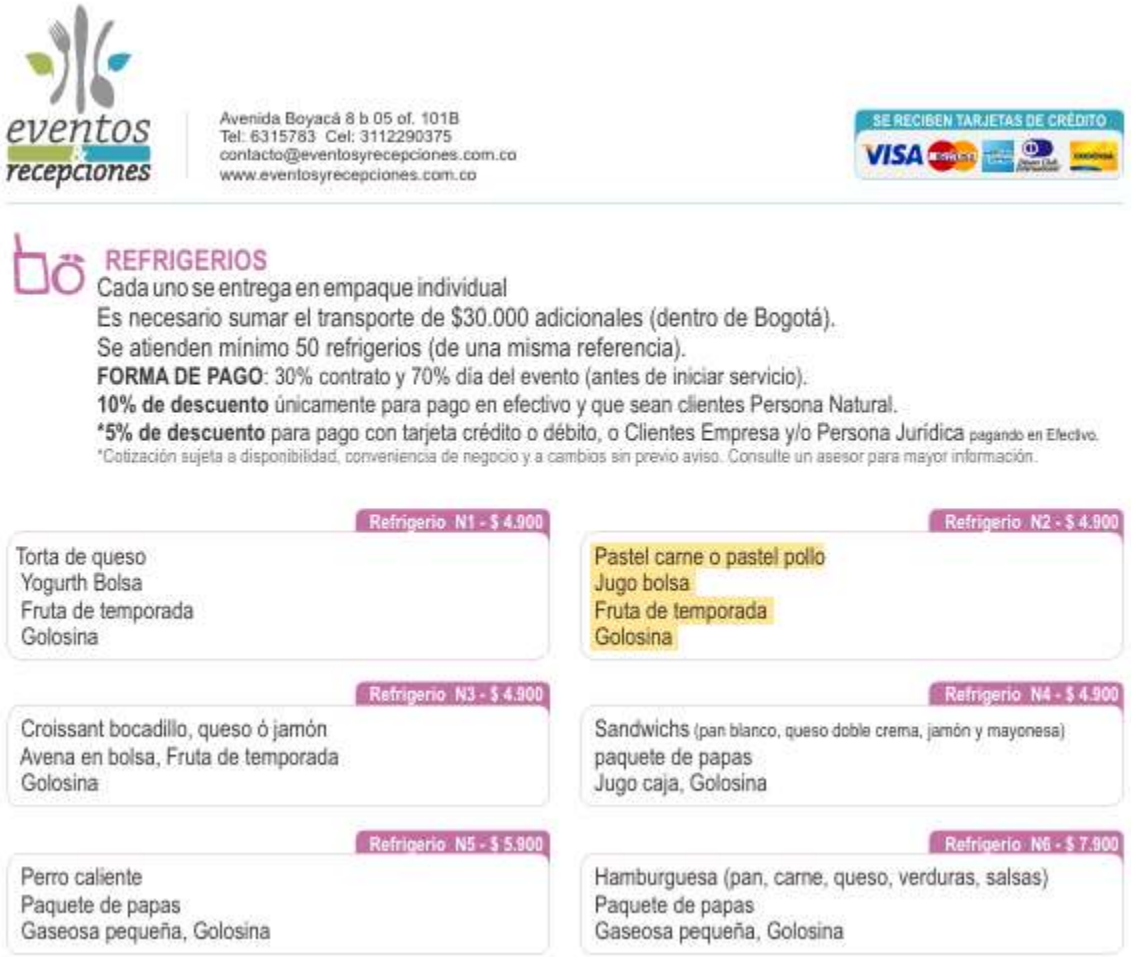

eventos & recepciones

Avenida Boyacá 8 b 05 of. 101B
Tel: 6315783 Cel: 3112290375
contacto@eventosyrecepciones.com.co
www.eventosyrecepciones.com.co

SE RECIBEN TARJETAS DE CRÉDITO

REFRIGERIOS

Cada uno se entrega en empaque individual
Es necesario sumar el transporte de $30.000 adicionales (dentro de Bogotá).
Se atienden mínimo 50 refrigerios (de una misma referencia).
FORMA DE PAGO: 30% contrato y 70% día del evento (antes de iniciar servicio).
10% de descuento únicamente para pago en efectivo y que sean clientes Persona Natural.
***5% de descuento** para pago con tarjeta crédito o débito, o Clientes Empresa y/o Persona Jurídica pagando en Efectivo.
*Cotización sujeta a disponibilidad, conveniencia de negocio y a cambios sin previo aviso. Consulte un asesor para mayor información.

Refrigerio N1 - $ 4.900
Torta de queso
Yogurth Bolsa
Fruta de temporada
Golosina

Refrigerio N2 - $ 4.900
Pastel carne o pastel pollo
Jugo bolsa
Fruta de temporada
Golosina

Refrigerio N3 - $ 4.900
Croissant bocadillo, queso ó jamón
Avena en bolsa, Fruta de temporada
Golosina

Refrigerio N4 - $ 4.900
Sandwichs (pan blanco, queso doble crema, jamón y mayonesa)
paquete de papas
Jugo caja, Golosina

Refrigerio N5 - $ 5.900
Perro caliente
Paquete de papas
Gaseosa pequeña, Golosina

Refrigerio N6 - $ 7.900
Hamburguesa (pan, carne, queso, verduras, salsas)
Paquete de papas
Gaseosa pequeña, Golosina

Refrigerio Tipo 2

Fecha de Cotización: 20 de marzo de 2026

Valor de referencia: $4.900

Link de Consulta: https://www.eventosyrecepciones.com.co/refrigerios-para-eventos-empresariales-brake-refrigerios-economicos-en-bogota.html
chrome-extension://efaidnbmnnnibpcajpcglclefindmkaj/https://www.eventosyrecepciones.com.co/cotizaciones/buffet-en-bogota/Eventos-y-Recepciones-cotizacion-carta-menu-buffet-almuerzos-para-fiesta-boda-empresariales-en-bogota.pdf

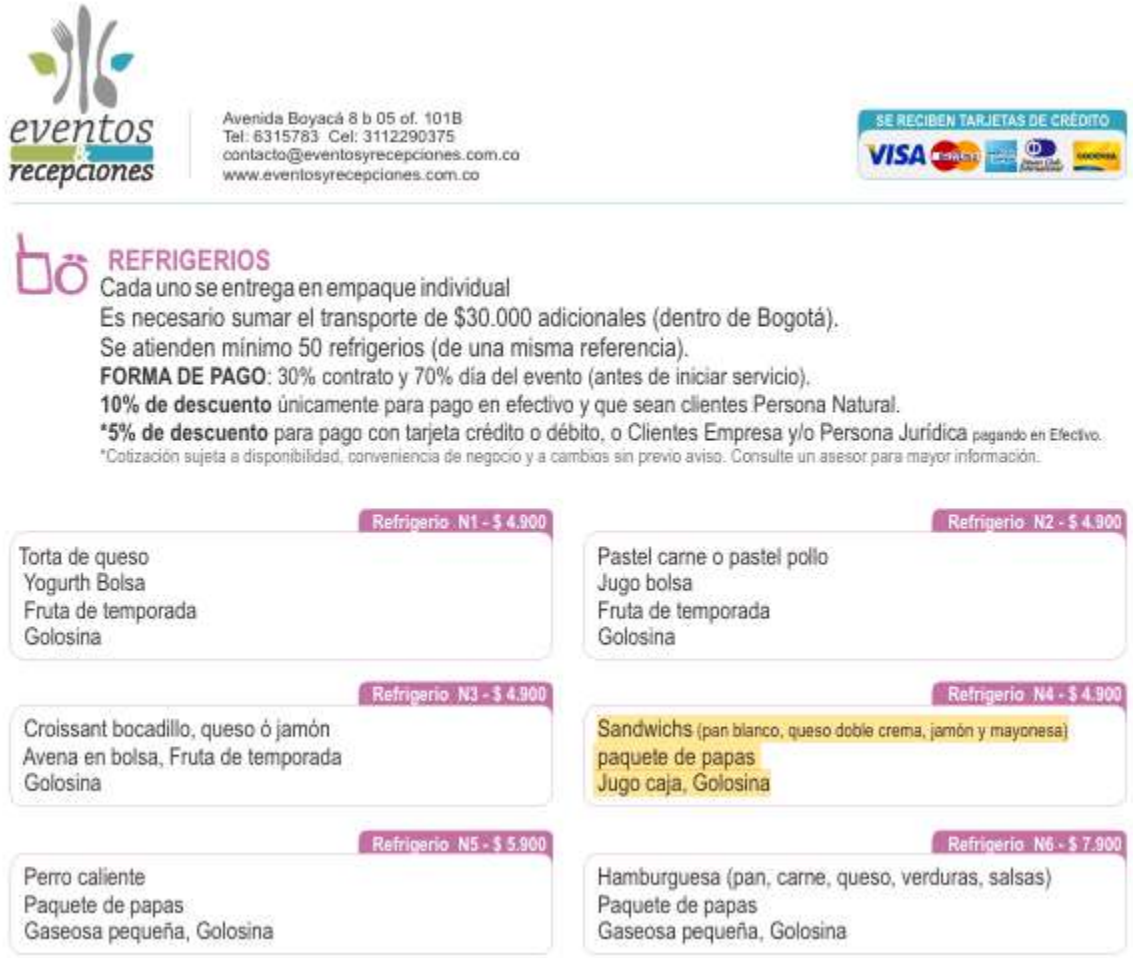

eventos & recepciones

Avenida Boyacá 8 b 05 of. 101B
Tel: 6315783 Cel: 3112290375
contacto@eventosyrecepciones.com.co
www.eventosyrecepciones.com.co

SE RECIBEN TARJETAS DE CRÉDITO

REFRIGERIOS

Cada uno se entrega en empaque individual
Es necesario sumar el transporte de $30.000 adicionales (dentro de Bogotá).
Se atienden mínimo 50 refrigerios (de una misma referencia).
FORMA DE PAGO: 30% contrato y 70% día del evento (antes de iniciar servicio).
10% de descuento únicamente para pago en efectivo y que sean clientes Persona Natural.
***5% de descuento** para pago con tarjeta crédito o débito, o Clientes Empresa y/o Persona Jurídica pagando en Efectivo.
*Cotización sujeta a disponibilidad, conveniencia de negocio y a cambios sin previo aviso. Consulte un asesor para mayor información.

Refrigerio N1 - $ 4.900
Torta de queso
Yogurth Bolsa
Fruta de temporada
Golosina

Refrigerio N2 - $ 4.900
Pastel carne o pastel pollo
Jugo bolsa
Fruta de temporada
Golosina

Refrigerio N3 - $ 4.900
Croissant bocadillo, queso ó jamón
Avena en bolsa, Fruta de temporada
Golosina

Refrigerio N4 - $ 4.900
Sandwichs (pan blanco, queso doble crema, jamón y mayonesa)
paquete de papas
Jugo caja, Golosina

Refrigerio N5 - $ 5.900
Perro caliente
Paquete de papas
Gaseosa pequeña, Golosina

Refrigerio N6 - $ 7.900
Hamburguesa (pan, carne, queso, verduras, salsas)
Paquete de papas
Gaseosa pequeña, Golosina

Refrigerio Tipo 3

Fecha de Cotización: 20 de marzo de 2026

Valor de referencia: $7.900

Link de Consulta: https://www.eventosyrecepciones.com.co/refrigerios-para-eventos-empresariales-brake-refrigerios-economicos-en-bogota.html

chrome-extension://efaidnbmnnnibpcajpcglclefindmkaj/https://www.eventosyrecepciones.com.co/cotizaciones/buffet-en-bogota/Eventos-y-Recepciones-cotizacion-carta-menu-buffet-almuerzos-para-fiesta-boda-empresariales-en-bogota.pdf

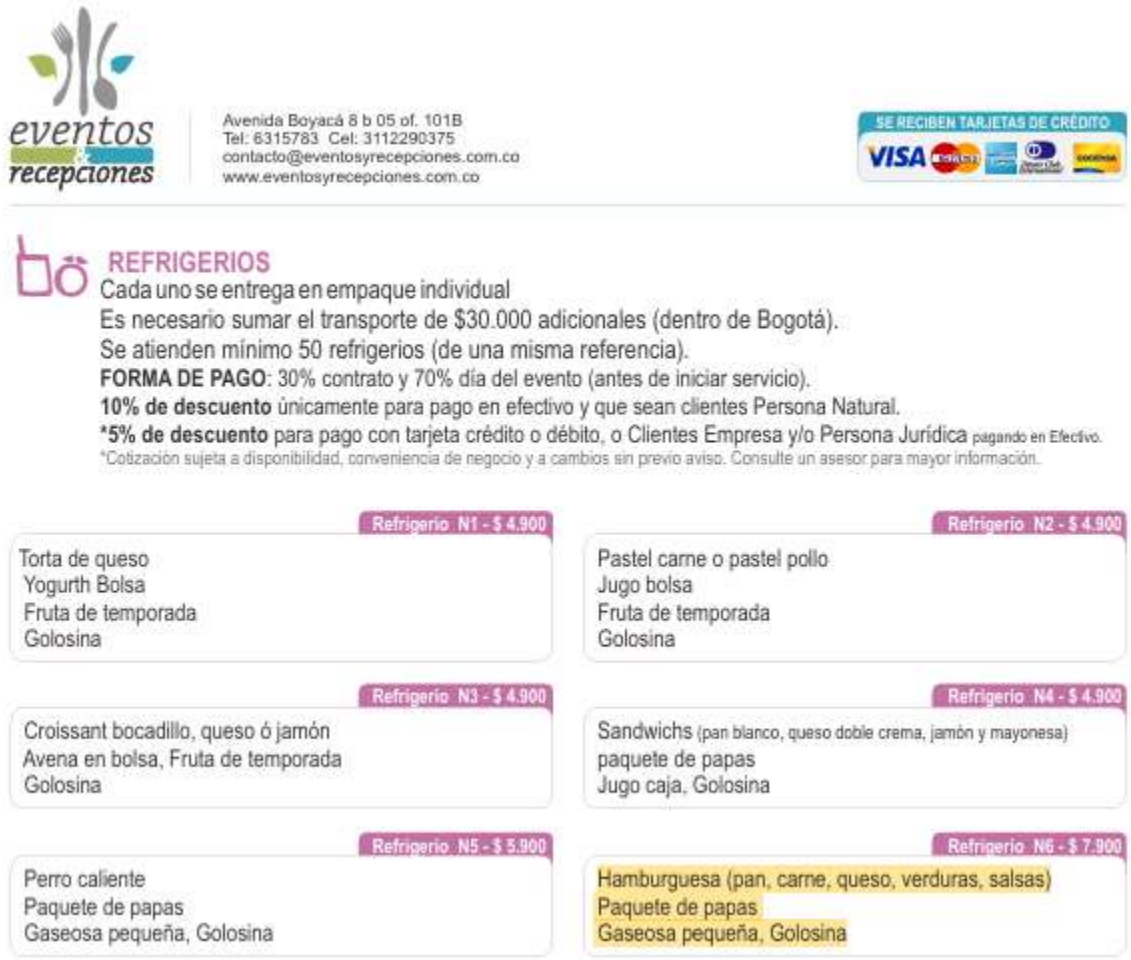

eventos recepciones

Avenida Boyacá 8 b 05 of. 101B
Tel: 6315783 Cel: 3112290375
contacto@eventosyrecepciones.com.co
www.eventosyrecepciones.com.co

SE RECIBEN TARJETAS DE CRÉDITO

REFRIGERIOS

Cada uno se entrega en empaque individual
Es necesario sumar el transporte de $30.000 adicionales (dentro de Bogotá).
Se atienden mínimo 50 refrigerios (de una misma referencia).
FORMA DE PAGO: 30% contrato y 70% día del evento (antes de iniciar servicio).
10% de descuento únicamente para pago en efectivo y que sean clientes Persona Natural.
***5% de descuento** para pago con tarjeta crédito o débito, o Clientes Empresa y/o Persona Jurídica pagando en Efectivo.
*Cotización sujeta a disponibilidad, conveniencia de negocio y a cambios sin previo aviso. Consulte un asesor para mayor información.

Refrigerio N1 - $ 4.900
Torta de queso
Yogurth Bolsa
Fruta de temporada
Golosina

Refrigerio N2 - $ 4.900
Pastel carne o pastel pollo
Jugo bolsa
Fruta de temporada
Golosina

Refrigerio N3 - $ 4.900
Croissant bocadillo, queso ó jamón
Avena en bolsa, Fruta de temporada
Golosina

Refrigerio N4 - $ 4.900
Sandwichs (pan blanco, queso doble crema, jamón y mayonesa)
paquete de papas
Jugo caja, Golosina

Refrigerio N5 - $ 5.900
Perro caliente
Paquete de papas
Gaseosa pequeña, Golosina

Refrigerio N6 - $ 7.900
Hamburguesa (pan, carne, queso, verduras, salsas)
Paquete de papas
Gaseosa pequeña, Golosina

Refrigerio Tipo 4

Fecha de Cotización: 20 de marzo de 2026

Valor de referencia: $4.900

Link de Consulta: https://www.eventosyrecepciones.com.co/refrigerios-para-eventos-empresariales-brake-refrigerios-economicos-en-bogota.html

chrome-extension://efaidnbmnnnibpcajpcglclefindmkaj/https://www.eventosyrecepciones.com.co/cotizaciones/buffet-en-bogota/Eventos-y-Recepciones-cotizacion-carta-menu-buffet-almuerzos-para-fiesta-boda-empresariales-en-bogota.pdf

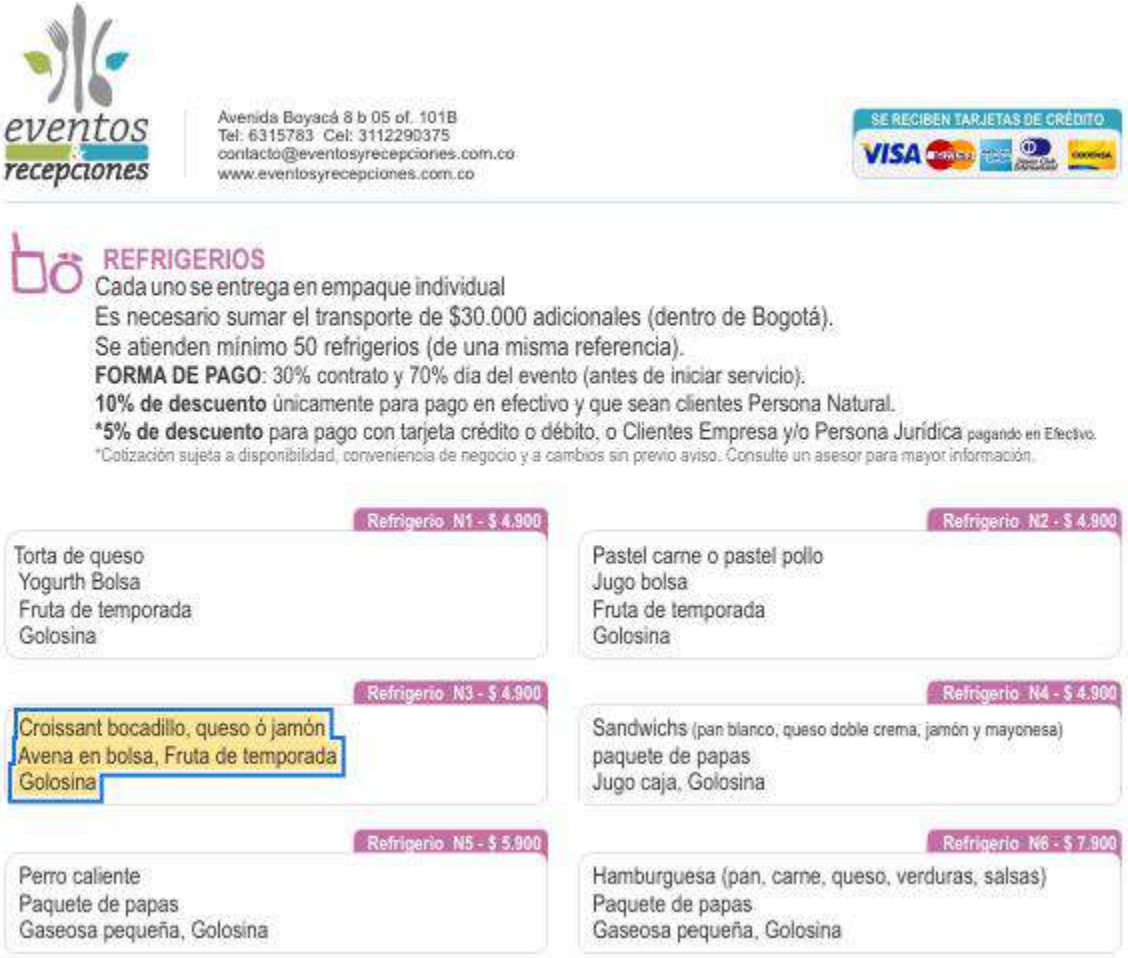

eventos & recepciones

Avenida Boyacá 8 b 05 of. 101B
Tel: 6315783 Cel: 3112290375
contacto@eventosyrecepciones.com.co
www.eventosyrecepciones.com.co

SE RECIBEN TARJETAS DE CRÉDITO

REFRIGERIOS

Cada uno se entrega en empaque individual
Es necesario sumar el transporte de $30.000 adicionales (dentro de Bogotá).
Se atienden mínimo 50 refrigerios (de una misma referencia).
FORMA DE PAGO: 30% contrato y 70% día del evento (antes de iniciar servicio).
10% de descuento únicamente para pago en efectivo y que sean clientes Persona Natural.
***5% de descuento** para pago con tarjeta crédito o débito, o Clientes Empresa y/o Persona Jurídica pagando en Efectivo.
*Cotización sujeta a disponibilidad, conveniencia de negocio y a cambios sin previo aviso. Consulte un asesor para mayor información.

Refrigerio N1 - $ 4.900
Torta de queso
Yogurth Bolsa
Fruta de temporada
Golosina

Refrigerio N2 - $ 4.900
Pastel carne o pastel pollo
Jugo bolsa
Fruta de temporada
Golosina

Refrigerio N3 - $ 4.900
Croissant bocadillo, queso ó jamón
Avena en bolsa, Fruta de temporada
Golosina

Refrigerio N4 - $ 4.900
Sandwichs (pan blanco, queso doble crema, jamón y mayonesa)
paquete de papas
Jugo caja, Golosina

Refrigerio N5 - $ 5.900
Perro caliente
Paquete de papas
Gaseosa pequeña, Golosina

Refrigerio N6 - $ 7.900
Hamburguesa (pan, carne, queso, verduras, salsas)
Paquete de papas
Gaseosa pequeña, Golosina

Refrigerio Tipo 5

Fecha de Cotización: 20 de marzo de 2026

Valor de referencia: $4.900

Link de Consulta: https://www.eventosyrecepciones.com.co/refrigerios-para-eventos-empresariales-brake-refrigerios-economicos-en-bogota.html

chrome-extension://efaidnbmnnnibpcajpcglclefindmkaj/https://www.eventosyrecepciones.com.co/cotizaciones/buffet-en-bogota/Eventos-y-Recepciones-cotizacion-carta-menu-buffet-almuerzos-para-fiesta-boda-empresariales-en-bogota.pdf

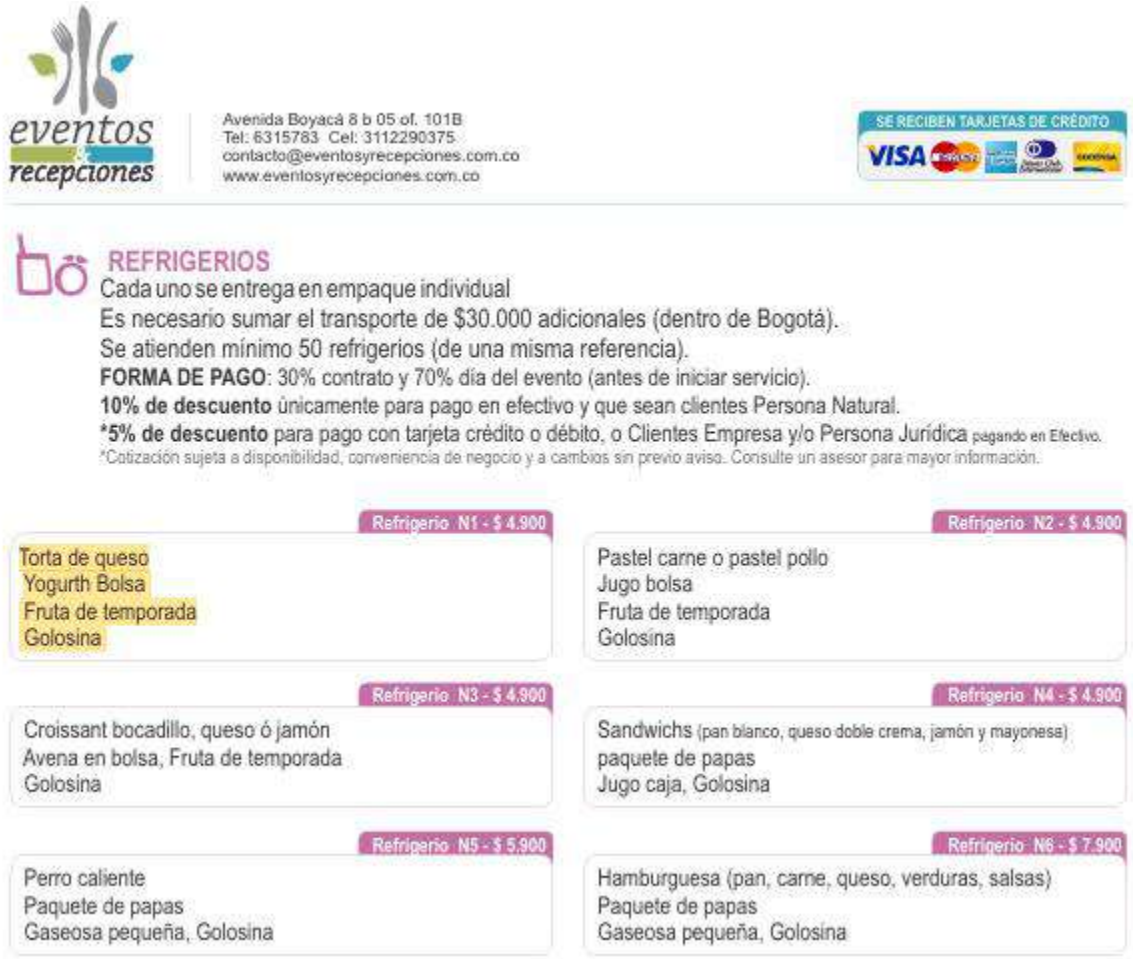

eventos recepciones

Avenida Boyacá 8 b 05 of. 101B
Tel: 6315783 Cel: 3112290375
contacto@eventosyrecepciones.com.co
www.eventosyrecepciones.com.co

SE RECIBEN TARJETAS DE CRÉDITO

REFRIGERIOS

Cada uno se entrega en empaque individual
Es necesario sumar el transporte de $30.000 adicionales (dentro de Bogotá).
Se atienden mínimo 50 refrigerios (de una misma referencia).
FORMA DE PAGO: 30% contrato y 70% día del evento (antes de iniciar servicio).
10% de descuento únicamente para pago en efectivo y que sean clientes Persona Natural.
***5% de descuento** para pago con tarjeta crédito o débito, o Clientes Empresa y/o Persona Jurídica pagando en Efectivo.
*Cotización sujeta a disponibilidad, conveniencia de negocio y a cambios sin previo aviso. Consulte un asesor para mayor información.

Refrigerio N1 - $ 4.900
Torta de queso
Yogurth Bolsa
Fruta de temporada
Golosina

Refrigerio N2 - $ 4.900
Pastel carne o pastel pollo
Jugo bolsa
Fruta de temporada
Golosina

Refrigerio N3 - $ 4.900
Croissant bocadillo, queso ó jamón
Avena en bolsa, Fruta de temporada
Golosina

Refrigerio N4 - $ 4.900
Sandwichs (pan blanco, queso doble crema, jamón y mayonesa)
paquete de papas
Jugo caja, Golosina

Refrigerio N5 - $ 5.900
Perro caliente
Paquete de papas
Gaseosa pequeña, Golosina

Refrigerio N6 - $ 7.900
Hamburguesa (pan, carne, queso, verduras, salsas)
Paquete de papas
Gaseosa pequeña, Golosina

Desayuno Tipo 1

Fecha de Cotización: 20 de marzo de 2026

Valor de referencia: $12.900

Link de Consulta:

chrome-extension://efaidnbmnnnibpcajpcglclefindmkaj/https://www.eventosyrecepciones.com.co/cotizaciones/buffet-en-bogota/Eventos-y-Recepciones-cotizacion-carta-menu-buffet-almuerzos-para-fiesta-boda-empresariales-en-bogota.pdf



eventos recepciones

Avenida Boyacá 8 b 05 of. 101B
Tel: 6315783 Cel: 3112290375
contacto@eventosyrecepciones.com.co
www.eventosyrecepciones.com.co

SE RECIBEN TARJETAS DE CRÉDITO

DESAYUNOS - servicio buffet * Para Empresas y/o personas Jurídicas sólo 5% de descuento sobre el Precio normal.

Los menús a continuación incluyen el menaje (platos, cubiertos y vaso de cristal) y asistentes para servirlo (no incluye meseros). *Forma de pago: 30% contrato y 70% contraentrega y/o antes de servir.*

Tenga en cuenta que es necesario sumar el valor de transporte de los alimentos ($60.000 aprox. en Bogotá).

*Cotización sujeta a disponibilidad, conveniencia de negocio y a cambios sin previo aviso. Consulte un asesor para mayor información.

Descripción del menú	40 a 49 invitados	50 a 59 invitados	60 a 69 invitados	70 o más invitados
M Desayunos	$ 12.900 c/u para pago en efectivo. *Precio normal $ 14.333	$ 12.700 c/u para pago en efectivo. *Precio normal $ 14.111	$ 12.500 c/u para pago en efectivo. *Precio normal $ 13.888	$ 12.400 c/u para pago en efectivo. *Precio normal $ 13.555

Desayuno M1 - Americano

Jugo natural (naranja, piña o papaya)
Porción de fruta (papaya, melón, piña, sandía)
Huevos omelette con maíz y jamón
Bebida caliente (café o chocolate)
Panes variados, Mantequilla, mermelada

Desayuno M2 - Imperial

Jugo Natural (papaya o piña)
Porción Fruta de Temporada
Carne en Bistec, arroz, patacona y huevo frito
Panes variados, Mantequilla, mermelada
Bebida Caliente (café o chocolate)

Desayuno M3 - Capital

Jugo natural (mandarina en agua o fresa en leche)
Porción de Fruta (Papaya o melón)
Cereal con yogurth de frutas
Omelette con jamón y queso
Bebida caliente (café o chocolate)
Panes variados, Mantequilla y mermelada

Desayuno M4 - Tradicional

Jugo natural (naranja o piña)
Tamal Tolimense
Almojábana
Arepa y pan de sal, Mantequilla
Queso campesino
Bebida caliente (café o chocolate)

Desayuno M5 - De remate

Jugo natural (naranja o piña)
Calentao paisa (frijol)
Huevos fritos
mini - chorizo
Arepa con sal y mantequilla
Queso campesino
Bebida caliente (café o chocolate)

Desayuno M6 - Campesino

Jugo natural (naranja)
Caldo de costilla
Huevos tortilla
Almojábana
Panes variados, Mantequilla, mermelada
Quesos surtidos (pera, campesino o mozarella)
Bebida caliente (café o chocolate)

Desayuno Tipo 2

Fecha de Cotización: 20 de marzo de 2026

Valor de referencia: $12.900

Link de Consulta: https://www.eventosyrecepciones.com.co/desayunos-para-eventos-empresariales-desayunos-para-reuniones-de-trabajo.html

chrome-extension://efaidnbmnnnibpcajpcglclefindmkaj/https://www.eventosyrecepciones.com.co/cotizaciones/buffet-en-bogota/Eventos-y-Recepciones-cotizacion-carta-menu-buffet-almuerzos-para-fiesta-boda-empresariales-en-bogota.pdf



eventos & recepciones

Avenida Boyacá 8 b 05 of. 101B
Tel: 6315783 Cel: 3112290375
contacto@eventosyrecepciones.com.co
www.eventosyrecepciones.com.co

SE RECIBEN TARJETAS DE CRÉDITO

DESAYUNOS - servicio buffet *Para Empresas y/o personas Jurídicas sólo 5% de descuento sobre el Precio normal.

Los menús a continuación incluyen el menaje (platos, cubiertos y vaso de cristal) y asistentes para servirlo (no incluye meseros). *Forma de pago: 30% contrato y 70% contraentrega y/o antes de servir.*

Tenga en cuenta que es necesario sumar el valor de transporte de los alimentos ($60.000 aprox. en Bogotá).

*Cotización sujeta a disponibilidad, conveniencia de negocio y a cambios sin previo aviso. Consulte un asesor para mayor información.

Descripción del menú	40 a 49 invitados	50 a 59 invitados	60 a 69 invitados	70 o más invitados
M Desayunos	$ 12.900 c/u para pago en efectivo. *Precio normal $ 14.333	$ 12.700 c/u para pago en efectivo. *Precio normal $ 14.111	$ 12.500 c/u para pago en efectivo. *Precio normal $ 13.888	$ 12.400 c/u para pago en efectivo. *Precio normal $ 13.555

Desayuno M1 - Americano

Jugo natural (naranja, piña o papaya)
Porción de fruta (papaya, melón, piña, sandía)
Huevos omelette con maíz y jamón
Bebida caliente (café o chocolate)
Panes variados, Mantequilla, mermelada

Desayuno M2 - Imperial

Jugo Natural (papaya o piña)
Porción Fruta de Temporada
Carne en Bistec, arroz, patacona y huevo frito
Panes variados, Mantequilla, mermelada
Bebida Caliente (café o chocolate)

Desayuno M3 - Capital

Jugo natural (mandarina en agua o fresa en leche)
Porción de Fruta (Papaya o melón)
Cereal con yogurth de frutas
Omelette con jamón y queso
Bebida caliente (café o chocolate)
Panes variados, Mantequilla y mermelada

Desayuno M4 - Tradicional

Jugo natural (naranja o piña)
Tamal Tolimense
Almojábana
Arepa y pan de sal, Mantequilla
Queso campesino
Bebida caliente (café o chocolate)

Almuerzo Tipo 1

Fecha de Cotización: 20 de marzo de 2026

Valor de referencia: $9.900

Link de Consulta: https://www.eventosyrecepciones.com.co/almuerzos-para-eventos-fiestas-y-recepciones-bodas-matrimonios-cenas-economicas.html

chrome-extension://efaidnbmnnnibpcajpcglclefindmkaj/https://www.eventosyrecepciones.com.co/cotizaciones/buffet-en-bogota/Eventos-y-Recepciones-cotizacion-carta-menu-buffet-almuerzos-para-fiesta-boda-empresariales-en-bogota.pdf



eventos y recepciones

Avenida Boyacá 8 b 05 of. 101B
Tel: 6315783 Cel: 3112290375
contacto@eventosyrecepciones.com.co
www.eventosyrecepciones.com.co

SE RECIBEN TARJETAS DE CRÉDITO

ALMUERZOS ECONOMICOS EMPACADOS - se entregan empacados

Los menús a continuación se entregan en bandeja individual (empaque de hicopor y un operario).

Forma de pago: 30% contrato y 70% contraentrega. * Para Empresas y/o personas Jurídicas sólo 5% de descuento sobre el Precio normal.

Tenga en cuenta que es necesario sumar el valor de transporte de los alimentos ($60.000 aprox. en Bogotá).

Descripción del menú	40 a 49 invitados	50 a 59 invitados	60 a 69 invitados	70 o más invitados
E Almuerzo Económico empacado	$ 9.900 c/u para pago en efectivo. Precio normal $ 11.000	$ 9.900 c/u para pago en efectivo. Precio normal $ 11.000	$ 9.900 c/u para pago en efectivo. Precio normal $ 11.000	$ 9.900 c/u para pago en efectivo. Precio normal $ 11.000

Almuerzo Económico - Empacado E1

Sopa de Fideos
Arroz Blanco
Lentejas
Sobrebarriga Dorada
Tajada de Plátano Maduro
Ensalada Lechuga Pepino y Tomate
Jugo Natural Mango

Almuerzo Económico - Empacado E2

Frijol con Tocino
Arroz Blanco
Carne Molida
Huevo frito
Tajada de Plátano Maduro
Arepa / Aguacate
Limonada de Panela

Almuerzo Económico - Empacado E1

Crema de Vegetales
Pierna- pernil en salsa criolla
Arroz Blanco
Papa Salada
Ensalada roja
Jugo Natural Lulo

Almuerzo Económico - Empacado E2

Crema de Pollo con Champiñones
Arroz Blanco
Pasta en Leche
Albondigas en Salsa criolla
Ensalada Cebolla Tomate Zanahoria Cilantro
Jugo Natural Mora

Almuerzo Tipo 2

Fecha de Cotización: 20 de marzo de 2026

Valor de referencia: $19.100

Link de Consulta: https://www.eventosyrecepciones.com.co/almuerzos-para-eventos-fiestas-y-recepciones-bodas-matrimonios-cenas-economicas.html

chrome-extension://efaidnbmnnnibpcajpcglclefindmkaj/https://www.eventosyrecepciones.com.co/cotizaciones/buffet-en-bogota/Eventos-y-Recepciones-cotizacion-carta-menu-buffet-almuerzos-para-fiesta-boda-empresariales-en-bogota.pdf

eventos & recepciones

Avenida Boyacá 8 b 05 of. 101B
Tel: 6315783 Cel: 3112290375
contacto@eventosyrecepciones.com.co
www.eventosyrecepciones.com.co

SE RECIBEN TARJETAS DE CRÉDITO

ORGANICE SU MENÚ - servicio buffet

Todos los platos incluyen una, dos o tres carnes, un arroz, papa, ensalada, postre, y bebida (incluye menaje).
Tenga en cuenta las siguientes recomendaciones para organizar su plato:

- El precio del menú lo determina las carnes escogidas. * Para Empresas y/o personas Jurídicas sólo 5% de descuento sobre el Precio normal.
- Si escoge solo una carne, la porción de ésta es más grande (250 gr aprox.).
- Puede hacer las combinaciones que considere, recuerde que tendrá la asesoría de un chef profesional para determinar la viabilidad de su plato en cuanto a sabor, color, presentación, etc.
- Tenga en cuenta que es necesario sumar el valor de transporte de los alimentos ($60.000 aprox.).
- Revise la siguiente tabla de precios, luego organice su menú en las páginas siguientes.

	Descripción del menú	40 a 49 invitados	50 a 59 invitados	60 a 69 invitados	70 o más invitados
A	Carne y pollo o Pernil cerdo y pollo	$ 17.300 c/u para pago en efectivo. *Precio normal $ 19.222	$ 16.900 c/u para pago en efectivo. *Precio normal $ 18.777	$ 16.500 c/u para pago en efectivo. *Precio normal $ 18.333	$ 15.900 c/u para pago en efectivo. *Precio normal $ 17.666
B	Lomo de res y pollo	$ 19.600 c/u para pago en efectivo. *Precio normal $ 21.777	$ 19.200 c/u para pago en efectivo. *Precio normal $ 21.333	$ 18.600 c/u para pago en efectivo. *Precio normal $ 20.666	$ 17.900 c/u para pago en efectivo. *Precio normal $ 19.888
C	Lomo de cerdo y pollo	$ 19.100 c/u para pago en efectivo. *Precio normal $ 21.222	$ 18.700 c/u para pago en efectivo. *Precio normal $ 20.777	$ 18.200 c/u para pago en efectivo. *Precio normal $ 20.222	$ 17.500c/u para pago en efectivo. *Precio normal $ 19.444
D	Sólo con 1 carne Res, pollo o cerdo	$ 19.100 c/u para pago en efectivo. *Precio normal $ 21.222	$ 18.700 c/u para pago en efectivo. *Precio normal $ 20.777	$ 18.200 c/u para pago en efectivo. *Precio normal $ 20.222	$ 17.500c/u para pago en efectivo. *Precio normal $ 19.444
E	Con 2 carnes res y cerdo	$ 19.600 c/u para pago en efectivo. *Precio normal $ 21.777	$ 19.200 c/u para pago en efectivo. *Precio normal $ 21.333	$ 18.600 c/u para pago en efectivo. *Precio normal $ 20.666	$ 17.900 c/u para pago en efectivo. *Precio normal $ 19.888

Almuerzo Tipo 3

Fecha de Cotización: 20 de marzo de 2026

Valor de referencia: $19.600

Link de Consulta: https://www.eventosyrecepciones.com.co/almuerzos-para-eventos-fiestas-y-recepciones-bodas-matrimonios-cenas-economicas.html

chrome-extension://efaidnbmnnnibpcajpcglclefindmkaj/https://www.eventosyrecepciones.com.co/cotizaciones/buffet-en-bogota/Eventos-y-Recepciones-cotizacion-carta-menu-buffet-almuerzos-para-fiesta-boda-empresariales-en-bogota.pdf

eventos recepciones

Avenida Boyacá 8 b 05 of. 101B
Tel: 6315783 Cel: 3112290375
contacto@eventosyrecepciones.com.co
www.eventosyrecepciones.com.co

SE RECIBEN TARJETAS DE CRÉDITO

BIENVENIDO A LA CARTA MENÚ

FORMA DE PAGO: 30% contrato y 70% dia del evento (antes de iniciar servicio).
10% de descuento únicamente para pago en efectivo y que sean clientes Persona Natural.
*** 5% de descuento** para pago con tarjeta crédito o débito, o Clientes Empresa y/o Persona Jurídica pagando en Efectivo.
*Cotización sujeta a disponibilidad, conveniencia de negocio y a cambios sin previo aviso. Consulte un asesor para mayor información.

	CARTA MENÚ / PÁGINA
Menú con dos carnes	1 a 2
Menú con una o tres carnes	2 a 4
Organice su menú	2 a 4
Menú infantil	4
Omelettes	5
Crepes	5
Lasagnas	5

	CARTA MENÚ / PÁGINA
Canelones	5
Pasabocas	5
Almuerzos típicos	6
Paellas	6
Almuerzos económicos empacados	7
Desayunos	8
Refrigerios	9

MENÚ CON DOS CARNES - servicio buffet

	Descripción del menú	40 a 49 invitados	50 a 59 invitados	60 a 69 invitados	70 o más invitados
A	Carne y pollo o Pernil cerdo y pollo	$ 17.300 c/u para pago en efectivo. *Precio normal $ 19.222	$ 16.900 c/u para pago en efectivo. *Precio normal $ 18.777	$ 16.500 c/u para pago en efectivo. *Precio normal $ 18.333	$ 15.900 c/u para pago en efectivo. *Precio normal $ 17.666
B	Lomo de res y pollo	$ 19.600 c/u para pago en efectivo. *Precio normal $ 21.777	$ 19.200 c/u para pago en efectivo. *Precio normal $ 21.333	$ 18.600 c/u para pago en efectivo. *Precio normal $ 20.666	$ 17.900 c/u para pago en efectivo. *Precio normal $ 19.888
C	Lomo de cerdo y pollo	$ 19.100 c/u para pago en efectivo. *Precio normal $ 21.222	$ 18.700 c/u para pago en efectivo. *Precio normal $ 20.777	$ 18.200 c/u para pago en efectivo. *Precio normal $ 20.222	$ 17.500c/u para pago en efectivo. *Precio normal $ 19.444

- *Los menús incluyen 2 carnes (130 gr. c/u) + 1 arroz + 1 ensalada + 1 acompañamiento + postre + bebida.*
- *Incluyen el menaje (platos, cubiertos y vaso de cristal) y asistentes a su evento para servirlo.*
- *Tenga en cuenta que es necesario sumar el valor de transporte de los alimentos ($60.000 aprox. en Bogotá).*
- *No incluye meseros ni mantelería.*
- *En caso de requerir mantelería, mobiliario y menaje consulte la sección alquileres*

COTIZACION JOYCE

Cupcake Individual Horneado

Fecha de Cotización: 20 de marzo de 2026

Valor de referencia: $7.800

Link de Consulta

https://joyce.com.co/producto/cupcakes/

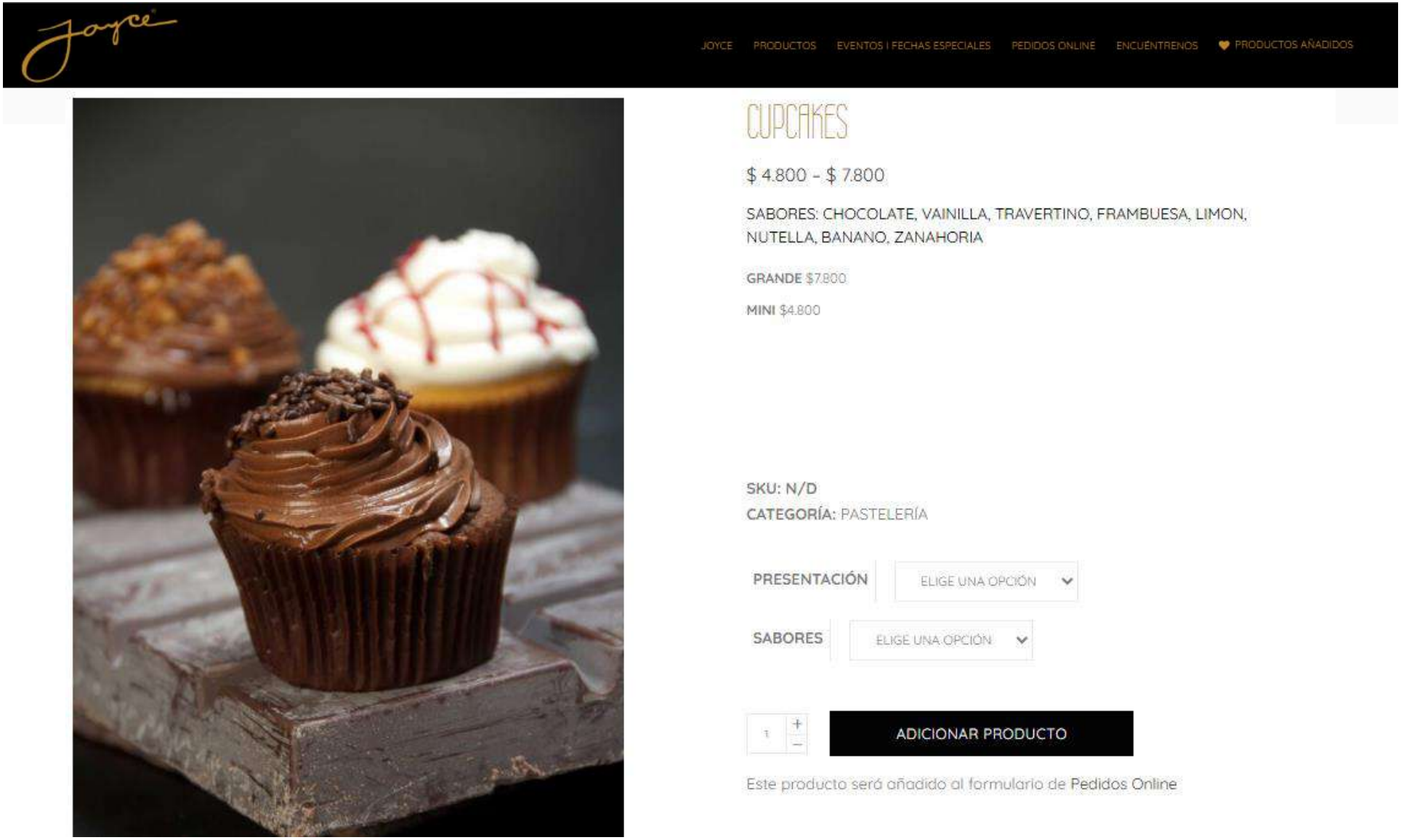

COTIZACION PASTELERÍA CHARLOTTE

Cupcake Individual Horneado

Fecha de Cotización: 20 de marzo de 2026

Valor de referencia: $7.000

Link de Consulta

https://pasteleriacharlotte.com/producto/cupcakes-decorados/?srsltid=AfmBOooEVbeUiykHC4tJp4V4XHtgUP68Zw-C4bC38gc9zhAKs1B90_vH



COTIZACION TORTAS CRISPAN

Cupcake Individual Horneado
Fecha de Cotización: 20 de marzo de 2026
Valor de referencia: $5.500
Link de Consulta
https://www.tortascrispan.com/producto/cupcake-amor/

Buscar...

TIENDA | CARRITO / $ 0



Cupcake Amor

$ 5.500

Disponible para reserva

- 1 + AÑADIR AL CARRITO

Añadir a la lista de deseos

COMPARE

Categoría: Cupcakes

COTIZACION EVENTO CAPITAL

Almuerzo tipo 1

Fecha de Cotización: 24 de marzo de 2026

Valor de referencia: $25.900

Link de Consulta:

https://eventocapital.com/paginas/alimentos/desayunos-para-eventos-empresariales-bogota.html



Evento Capital
Producción profesional de eventos

MENÚ CASERO EMPACADO

MENÚ CASERO EMPACADO Almuerzos

- Son entregados por un operario en bandeja individual (empaque de icopor).
- La degustación es opcional y tiene un costo adicional de $30.000 1 menú para 2 personas.
- Sumar el valor de transporte de los alimentos, $60.000 aprox. en Bogotá.

Descripción del menú / Invitados	20 a 29	30 a 39	40 a 49	50 a 59	60 a 69	70 a 200
E Menú Casero Empacado	$ 25.900 c/u para pago en efectivo. *Empresa o tarjeta $ 27.300 *Precio normal $ 28.800	$ 23.900 c/u para pago en efectivo. *Empresa o tarjeta $ 25.200 *Precio normal $ 26.600	$ 22.500 c/u para pago en efectivo. *Empresa o tarjeta $ 23.700 *Precio normal $ 25.000	$ 21.600 c/u para pago en efectivo. *Empresa o tarjeta $ 22.800 *Precio normal $ 24.000	$ 20.700 c/u para pago en efectivo. *Empresa o tarjeta $ 21.800 *Precio normal $ 23.000	$ 19.800 c/u para pago en efectivo. *Empresa o tarjeta $ 20.900 *Precio normal $ 22.000

Almuerzo Económico - Empacado E1

Sopa de fideos
Arroz blanco
Lentejas
Sobrebarriga dorada
Tajada de plátano maduro
Ensalada de lechuga, pepino y tomate
Jugo fruta de temporada

Almuerzo Económico - Empacado E2

Frijol con tocino
Arroz blanco
Carne molida
Huevo frito
Tajada de plátano maduro
Arepa / aguacate
Jugo fruta de temporada

Almuerzo Económico - Empacado E3

Crema de vegetales
Pierna- pernil de pollo en salsa criolla
Arroz blanco
Papa salada
Ensalada roja
Jugo fruta de temporada

Almuerzo Económico - Empacado E4

Crema de pollo con champiñones
Arroz blanco
Espagueti en leche
Albóndigas en salsa criolla
Ensalada de cebolla, tomate, zanahoria y cilantro
Jugo fruta de temporada

Almuerzo tipo 2

Fecha de Cotización: 24 de marzo de 2026

Valor de referencia: $28.800

Link de Consulta:

https://eventocapital.com/paginas/alimentos/desayunos-para-eventos-empresariales-bogota.html



Evento Capital

Producción profesional de eventos

MENÚ LÍNEA ECONÓMICA

MENÚ LÍNEA ECONÓMICA Almuerzos y Cenas

- Incluye menaje (platos, cubiertos, vaso de cristal y samovares), mesa de montaje buffet y mantel.
- Incluye asistente(s) de chef uniformados para servir tipo buffet. No incluye meseros.
- La degustación es opcional y tiene un costo adicional de $30.000 1 menú para 2 personas.
- Sumar el valor de transporte de los alimentos, desde $80.000 aprox. en Bogotá.
- En caso de requerir mantelería, mobiliario y menaje adicional consulte la sección alquileres o un asesor.

Descripción del menú / Invitados	20 a 29	30 a 39	40 a 49	50 a 59	60 a 69	70 a 200
ECO Menú económico tipo buffet	$ 28.800 c/u para pago en efectivo *Empresa o tarjeta $ 30.400 *Precio normal $ 32.000	$ 25.800 c/u para pago en efectivo *Empresa o tarjeta $ 27.200 *Precio normal $ 28.700	$ 23.400 c/u para pago en efectivo *Empresa o tarjeta $ 24.700 *Precio normal $ 26.100	$ 21.900 c/u para pago en efectivo *Empresa o tarjeta $ 23.100 *Precio normal $ 24.400	$ 20.900 c/u para pago en efectivo *Empresa o tarjeta $ 22.100 *Precio normal $ 23.300	$ 19.900 c/u para pago en efectivo *Empresa o tarjeta $ 21.000 *Precio normal $ 22.200

Menú Económico E1

Cerdo en salsa agridulce
Arroz blanco
Papa al vapor con queso parmesano
Ensalada tradicional (lechuga crespa, tomate, cilantro, aguacate, aderezo)
Bebida: un vaso de gaseosa

Menú Económico E2

Fricasé de pollo y champiñones en bechamel
Arroz verde o al cilantro
Papa al vapor a la parmesana
Ensalada tradicional (lechuga crespa, tomate, cilantro, aguacate, aderezo)
Bebida: un vaso de gaseosa

Menú Económico E3

Chop suey de cerdo y vegetales
Arroz ajonjolí
Papa parisien
Ensalada fresca (lechuga, pepino, tomate, aderezo)
Bebida: un vaso de gaseosa

Menú Económico E4

Salteado de arroz con pollo y vegetales
Ensalada ligera (lechuga, tomate, cebolla, aderezo)
Papa parisien
Bebida: un vaso de gaseosa

Almuerzo tipo 3

Fecha de Cotización: 24 de marzo de 2026

Valor de referencia: $34.900

Link de Consulta:

https://eventocapital.com/paginas/alimentos/desayunos-para-eventos-empresariales-bogota.html



Evento Capital

Producción profesional de eventos

PLATOS TÍPICOS

PLATOS TÍPICOS Almuerzos y Cenas

- Incluye menaje (platos, cubiertos, vaso de cristal y samovares), mesa de montaje buffet y mantel.
- Incluye asistente(s) de chef uniformados para servir tipo buffet. No incluye meseros.
- La degustación es opcional y tiene un costo adicional de $30.000 1 menú para 2 personas.
- Sumar el valor de transporte de los alimentos, desde $80.000 aprox. en Bogotá.
- En caso de requerir mantelería, mobiliario y menaje adicional consulte la sección alquileres o un asesor.

Descripción del menú / Invitados	20 a 29	30 a 39	40 a 49	50 a 59	60 a 69	70 a 200
T Plato típico tipo buffet	$ 34.900 c/u para pago en efectivo. *Empresa o tarjeta $ 36.800 *Precio normal $ 38.900	$ 30.900 c/u para pago en efectivo. *Empresa o tarjeta $ 32.600 *Precio normal $ 34.400	$ 28.900 c/u para pago en efectivo. *Empresa o tarjeta $ 30.500 *Precio normal $ 32.200	$ 27.900 c/u para pago en efectivo. *Empresa o tarjeta $ 29.400 *Precio normal $ 31.000	$ 26.900 c/u para pago en efectivo. *Empresa o tarjeta $ 28.400 *Precio normal $ 29.900	$ 25.900 c/u para pago en efectivo. *Empresa o tarjeta $ 27.300 *Precio normal $ 28.800

Ajiaco Santafereño

Ajiaco santafereño, Crema de leche y Alcaparras
Pierna pernil
Arroz
Aguacate
Mazorca
Postre Queso con Dulce de Papayuela
Bebida Jugo natural fruta de temporada o gaseosa

Bandeja Paisa

Frijoles con tocino
Arroz blanco
Carne molida
Aguacate - Arepa blanca
Tajadas de plátano maduro
Chicharrón - Chorizo - Huevo frito
Bebida Limonada de panela o gaseosa

Sobre-Barriga

Sobre barriga dorada
Arroz blanco
Papas chorreadas
Ensalada con aguacate
Postre brevas con Arequipe
Bebida Jugo natural fruta de temporada o gaseosa

Bistec a Caballo

Bistec a caballo
Arroz blanco
Papa al horno
Ensalada tradicional (lechuga, tomate, cilantro, aguacate y aderezo)
Postre brevas con arequipe
Bebida Jugo natural fruta de temporada o gaseosa

Desayuno tipo 1

Fecha de Cotización: 24 de marzo de 2026

Valor de referencia: $29.900

Link de Consulta:

https://eventocapital.com/paginas/alimentos/desayunos-para-eventos-empresariales-bogota.html



Desayuno tipo 2

Fecha de Cotización: 24 de marzo de 2026

Valor de referencia: $21.900

Link de Consulta:

https://eventocapital.com/paginas/alimentos/desayunos-para-eventos-empresariales-bogota.html



Refrigerio tipo 1

Fecha de Cotización: 24 de marzo de 2026

Valor de referencia: $10.900

Link de Consulta:

https://eventocapital.com/paginas/alimentos/desayunos-para-eventos-empresariales-bogota.html



Refrigerio tipo 2

Fecha de Cotización: 24 de marzo de 2026

Valor de referencia: $11.900

Link de Consulta:

https://eventocapital.com/paginas/alimentos/desayunos-para-eventos-empresariales-bogota.html



Refrigerio tipo 3

Fecha de Cotización: 24 de marzo de 2026

Valor de referencia: $14.900

Link de Consulta:

https://eventocapital.com/paginas/alimentos/desayunos-para-eventos-empresariales-bogota.html



Refrigerio tipo 4

Fecha de Cotización: 24 de marzo de 2026

Valor de referencia: $10.900

Link de Consulta:

https://eventocapital.com/paginas/alimentos/desayunos-para-eventos-empresariales-bogota.html



Refrigerio tipo 5

Fecha de Cotización: 24 de marzo de 2026

Valor de referencia: $11.900

Link de Consulta:

https://eventocapital.com/paginas/alimentos/desayunos-para-eventos-empresariales-bogota.html



COTIZACION EVENTOS BOGOTÁ

Almuerzo tipo 1

Fecha de Cotización: 24 de marzo de 2026

Valor de referencia: $25.900

Link de Consulta:

https://www.eventosbogota.com/almuerzos-linea-economica-a-domicilio-almuerzos-economicos-almuerzo-a-domicilio-barato.html



Almuerzo tipo 2

Fecha de Cotización: 24 de marzo de 2026

Valor de referencia: $28.400

Link de Consulta:

https://www.eventosbogota.com/almuerzos-linea-economica-a-domicilio-almuerzos-economicos-almuerzo-a-domicilio-barato.html



Eventos Bogotá
Banquetes y Catering

MENÚ LÍNEA ECONÓMICA

MENÚ LÍNEA ECONÓMICA Almuerzos y Cenas

- Incluye menaje (platos, cubiertos, vaso de cristal y samovares), mesa de montaje buffet y mantel.
- Incluye asistente(s) de chef uniformados para servir tipo buffet. No incluye meseros.
- La degustación es opcional y tiene un costo adicional de $30.000 1 menú para 2 personas.
- Sumar el valor de transporte de los alimentos, desde $80.000 aprox. en Bogotá.
- En caso de requerir mantelería, mobiliario y menaje adicional consulte la sección alquileres o un asesor.

Descripción del menú / Invitados	20 a 29	30 a 39	40 a 49	50 a 59	60 a 69	70 a 200
ECO Menú económico tipo buffet	$ 28.800 c/u para pago en efectivo. *Empresa o tarjeta $ 30.400 *Precio normal $ 32.000	$ 25.800 c/u para pago en efectivo. *Empresa o tarjeta $ 27.300 *Precio normal $ 28.700	$ 23.400 c/u para pago en efectivo. *Empresa o tarjeta $ 24.700 *Precio normal $ 26.100	$ 21.900 c/u para pago en efectivo. *Empresa o tarjeta $ 23.100 *Precio normal $ 24.400	$ 20.900 c/u para pago en efectivo. *Empresa o tarjeta $ 22.100 *Precio normal $ 23.300	$ 19.900 c/u para pago en efectivo. *Empresa o tarjeta $ 21.000 *Precio normal $ 22.200

Menú Económico E1

Cerdo en salsa agridulce
Arroz blanco
Papa al vapor con queso parmesano
Ensalada tradicional (lechuga crespa, tomate, cilantro, aguacate, aderezo)
Bebida: un vaso de gaseosa

Menú Económico E2

Fricasé de pollo y champiñones en bechamel
Arroz verde o al cilantro
Papa al vapor a la parmesana
Ensalada tradicional (lechuga crespa, tomate, cilantro, aguacate, aderezo)
Bebida: un vaso de gaseosa

Menú Económico E3

Chop suey de cerdo y vegetales
Arroz ajonjolí
Papa parisien
Ensalada fresca (lechuga, pepino, tomate, aderezo)
Bebida: un vaso de gaseosa

Menú Económico E4

Salteado de arroz con pollo y vegetales
Ensalada ligera (lechuga, tomate, cebolla, aderezo)
Papa parisien
Bebida: un vaso de gaseosa

Almuerzo tipo 3

Fecha de Cotización: 24 de marzo de 2026

Valor de referencia: $34.900

Link de Consulta:

https://www.eventosbogota.com/almuerzos-linea-economica-a-domicilio-almuerzos-economicos-almuerzo-a-domicilio-barato.html

Eventos Bogotá
Banquetes y Catering

PLATOS TÍPICOS



PLATOS TÍPICOS Almuerzos y Cenas

- Incluye menaje (platos, cubiertos, vaso de cristal y samovares), mesa de montaje buffet y mantel.
- Incluye asistente(s) de chef uniformados para servir tipo buffet. No incluye meseros.
- La degustación es opcional y tiene un costo adicional de $30.000 1 menú para 2 personas.
- Sumar el valor de transporte de los alimentos, desde $80.000 aprox. en Bogotá.
- En caso de requerir mantelería, mobiliario y menaje adicional consulte la sección alquileres o un asesor.

Descripción del menú / Invitados	20 a 29	30 a 39	40 a 49	50 a 59	60 a 69	70 a 200
T Plato típico tipo buffet	$ 34.900 c/u para pago en efectivo. *Empresa o tarjeta $ 33.800 *Precio normal $ 38.900	$ 30.900 c/u para pago en efectivo. *Empresa o tarjeta $ 32.600 *Precio normal $ 34.400	$ 28.900 c/u para pago en efectivo. *Empresa o tarjeta $ 30.500 *Precio normal $ 32.200	$ 27.900 c/u para pago en efectivo. *Empresa o tarjeta $ 29.400 *Precio normal $ 31.000	$ 26.900 c/u para pago en efectivo. *Empresa o tarjeta $ 28.400 *Precio normal $ 29.900	$ 25.900 c/u para pago en efectivo. *Empresa o tarjeta $ 27.300 *Precio normal $ 28.800

Ajiaco Santafereño

Ajiaco santafereño, Crema de leche y Alcaparras
Pierna pernil
Arroz
Aguacate
Mazorca
Postre Queso con Dulce de Papayuela
Bebida Jugo natural fruta de temporada o gaseosa

Bandeja Paisa

Frijoles con tocino
Arroz blanco
Carne molida
Aguacate - Arepa blanca
Tajadas de plátano maduro
Chicharrón - Chorizo - Huevo frito
Bebida Limonada de panela o gaseosa

Sobre-Barriga

Sobre barriga dorada
Arroz blanco
Papas chorreadas
Ensalada con aguacate
Postre brevas con Arequipe
Bebida Jugo natural fruta de temporada o gaseosa

Bistec a Caballo

Bistec a caballo
Arroz blanco
Papa al horno
Ensalada tradicional (lechuga, tomate, cilantro, aguacate y aderezo)
Postre brevas con arequipe
Bebida Jugo natural fruta de temporada o gaseosa

Desayuno tipo 1

Fecha de Cotización: 24 de marzo de 2026

Valor de referencia: $29.900

Link de Consulta:

https://www.eventosbogota.com/almuerzos-linea-economica-a-domicilio-almuerzos-economicos-almuerzo-a-domicilio-barato.html



- Incluye menaje (platos, cubiertos, vaso de cristal y samovares), mesa de montaje buffet y mantel.
- Incluye asistente(s) de chef uniformados para servir tipo buffet. No incluye meseros.
- La degustación es opcional y tiene un costo adicional de $30.000 1 menú para 2 personas.
- Sumar el valor de transporte de los alimentos, desde $80.000 aprox. en Bogotá.
- En caso de requerir mantelería, mobiliario y menaje adicional consulte la sección alquileres o un asesor.

Descripción del menú / Invitados	20 a 29	30 a 39	40 a 49	50 a 59	60 a 69	70 a 200
D Desayunos tipo buffet	$ 29.900 c/u para pago en efectivo. *Empresa o tarjeta $ 31.600 *Precio normal $ 33.300	$ 26.900 c/u para pago en efectivo. *Empresa o tarjeta $ 28.400 *Precio normal $ 29.900	$ 24.900 c/u para pago en efectivo. *Empresa o tarjeta $ 26.300 *Precio normal $ 27.700	$ 23.400 c/u para pago en efectivo. *Empresa o tarjeta $24.700 *Precio normal $ 26.000	$ 21.900 c/u para pago en efectivo. *Empresa o tarjeta $ 23.100 *Precio normal $ 24.400	$ 20.900 c/u para pago en efectivo. *Empresa o tarjeta $ 22.100 *Precio normal $ 23.300

Desayuno D1 - Americano

Jugo natural (naranja, piña o papaya)
Porción de fruta (papaya, melón, piña, sandía)
Huevos omelette con maíz y jamón
Panes variados, queso y mantequilla
Bebida caliente (café o chocolate)

Desayuno D2 - Imperial

Jugo natural (papaya o piña)
Porción fruta de temporada
Carne en bistec, arroz, arepa blanca y huevo frito
Panes variados, mantequilla y mermelada
Bebida caliente (café o chocolate)

Desayuno D3 - Capital

Jugo natural (mandarina en agua o fresa en leche)
Porción de fruta (papaya y melón)
Cereal con yogurth de frutas
Omelette con jamón y queso
Panes variados, mantequilla y mermelada
Bebida caliente (café o chocolate)

Desayuno D4 - Tradicional

Jugo natural (naranja o piña)
Tamal tolimense
Arepa con queso
Queso campesino
Pan y mantequilla
Bebida caliente (café o chocolate)

Desayuno D5 - De remate

Jugo natural (naranja o piña)
Calentao paisa (frijol)
Huevos fritos + mini - chorizo
Arepa con sal y mantequilla
Pan y queso campesino
Bebida caliente (café o chocolate)

Desayuno D6 - Campesino

Jugo natural (naranja)
Caldo de costilla
Huevos tortilla + Arepa con queso
Quesos surtidos (pera, campesino o mozzarella)
Panes variados, mantequilla
Bebida caliente (café o chocolate)

Desayuno tipo 2

Fecha de Cotización: 24 de marzo de 2026

Valor de referencia: $21.900

Link de Consulta:

https://www.eventosbogota.com/almuerzos-linea-economica-a-domicilio-almuerzos-economicos-almuerzo-a-domicilio-barato.html



Refrigerio tipo 1

Fecha de Cotización: 24 de marzo de 2026

Valor de referencia: $10.900

Link de Consulta:

https://www.eventosbogota.com/almuerzos-linea-economica-a-domicilio-almuerzos-economicos-almuerzo-a-domicilio-barato.html



Refrigerio tipo 2

Fecha de Cotización: 24 de marzo de 2026

Valor de referencia: $11.900

Link de Consulta:

https://www.eventosbogota.com/almuerzos-linea-economica-a-domicilio-almuerzos-economicos-almuerzo-a-domicilio-barato.html



Refrigerio tipo 3

Fecha de Cotización: 24 de marzo de 2026

Valor de referencia: $14.900

Link de Consulta:

https://www.eventosbogota.com/almuerzos-linea-economica-a-domicilio-almuerzos-economicos-almuerzo-a-domicilio-barato.html



Refrigerio tipo 4

Fecha de Cotización: 24 de marzo de 2026

Valor de referencia: $10.900

Link de Consulta:

https://www.eventosbogota.com/almuerzos-linea-economica-a-domicilio-almuerzos-economicos-almuerzo-a-domicilio-barato.html



Refrigerio tipo 5

Fecha de Cotización: 24 de marzo de 2026

Valor de referencia: $11.900

Link de Consulta:

https://www.eventosbogota.com/almuerzos-linea-economica-a-domicilio-almuerzos-economicos-almuerzo-a-domicilio-barato.html



COTIZACION APICA

Miel de caña

Fecha de Cotización: 24 de marzo de 2026

Valor de referencia: $121.000

Link de Consulta

https://apicacol.com/producto/miel-galon-x-5-000-gr/

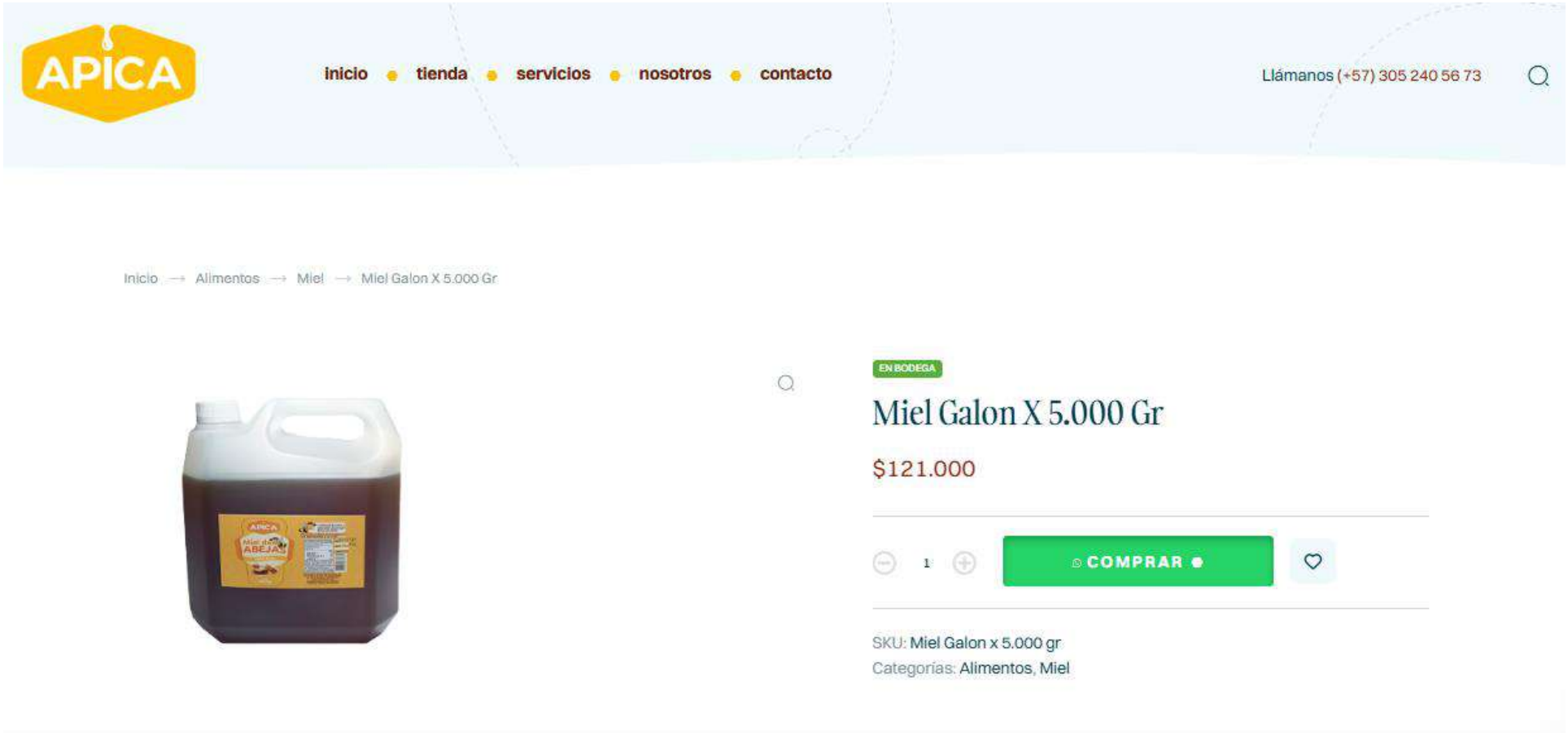

COTIZACION CALIVEA

Almuerzo tipo 3

Fecha de Cotización: 24 de marzo de 2026

Valor de referencia: $34.500

Link de Consulta

https://cbc.com.co/cali-vea/productos/media-milanesa-apanada-295133/



MEDIA MILANESA APANADA

110g de pechuga apanada, con 2 opciones de acompañamiento.

$34.500

Agregar

Almuerzo tipo 2
Fecha de Cotización: 24 de marzo de 2026
Valor de referencia: $27.500
Link de Consulta
https://cbc.com.co/cali-vea/productos/combo-pollo-burguer-884622/

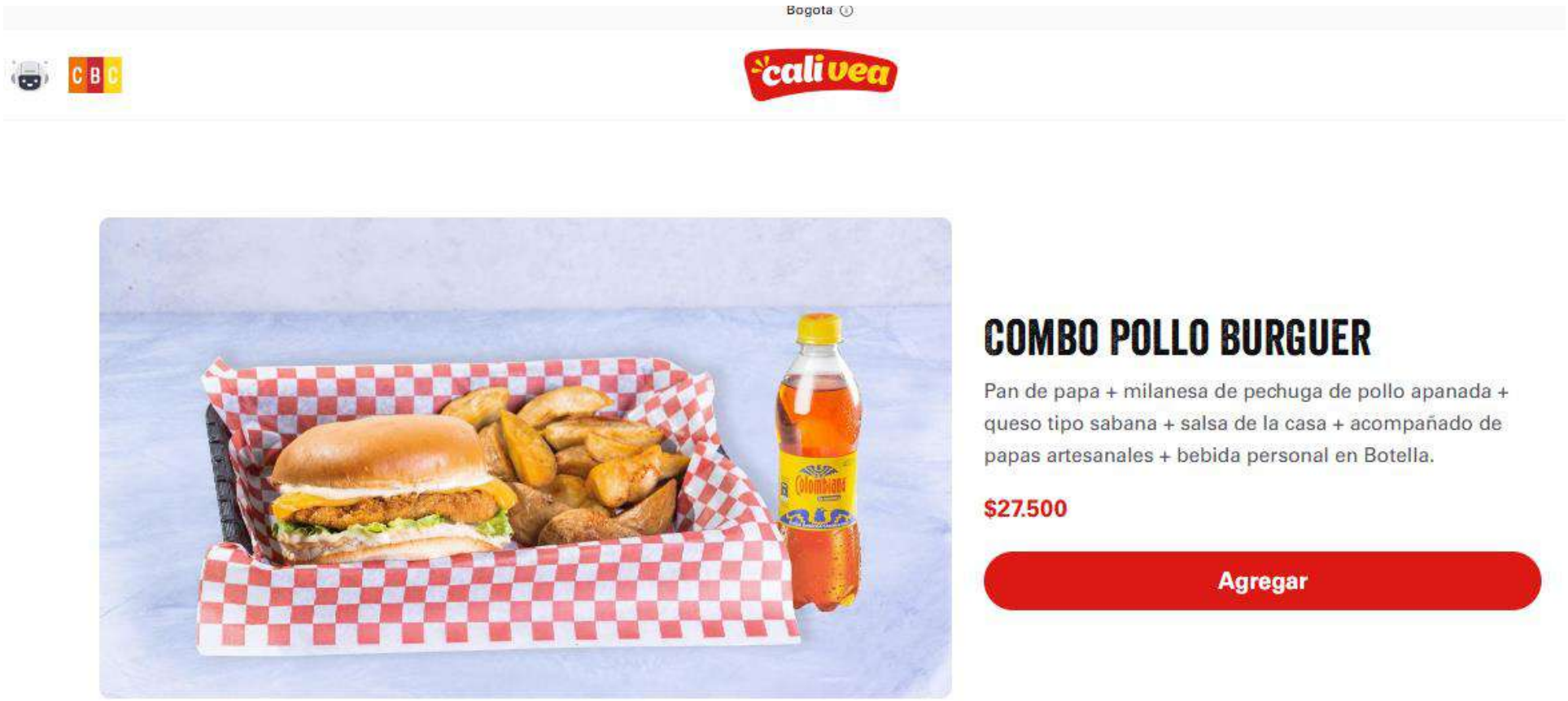

COTIZACION COCA COLA

Botellón de Agua

Fecha de Cotización: 24 de marzo de 2026

Valor de referencia: $16.500

Link de Consulta

https://www.entuhogar.coca-cola.com.co/agua-brisa-sin-gas-botellon-5-gl-1-unidad

Coca-Cola en tu hogar

PRODUCTOS

¡Envio gratis! | Pedido minimo de $40.000

Productos / Aguas / Brisa



Brisa

Agua Brisa Sin Gas Botellón 5 GL 1 Unidad

5 GL

Pack

1 Unidad

Cantidad

$ 16.500 / 5 GL 1 Unidad

− 1 +

Añadir al carrito

Información de Entrega

Tu pedido será entregado de 1 a 2 días hábiles.

Todo pedido que incluya bebidas alcohólicas sólo podrá ser creado y recibido por usuarios mayores de 18 años de edad. El repartidor que realice la entrega del pedido que incluya dichos productos solicitará para su entrega la identificación oficial que acredite la mayoría de edad de la persona que recibe el pedido.

COTIZACION COMPENSAR

Desayuno tipo 1

Fecha de Cotización: 24 de marzo de 2026

Valor de referencia: $17.000

Link de Consulta

chrome-extension://efaidnbmnnnibpcajpcglclefindmkaj/https://corporativo.compensar.com/alimentos-bebidas/Documents/Cra-60/MenuSedeCarrera60.pdf



COTIZACION COMUNAL

Maíz Porva

Fecha de Cotización: 24 de marzo de 2026

Observación: pacas 0.5kg $3.600 x 25

Valor de referencia: $90.000

Link de Consulta

https://supertiendascomunal.com/maiz/573-maiz-porva-altezo-500-gr-7709990299922.html



COTIZACION COOPASAN

Miel de caña

Fecha de Cotización: 24 de marzo de 2026

Observación: valor por 5000 gr

Valor de referencia: $108.750

Link de Consulta

https://coopasan.com.co/es/productos/miel-de-cana

coopasan
¡Juntos crecemos más.

¿Qué estas buscando?

CATEGORÍAS | INICIO | CURSOS | SEDES | RECETAS | CAFETERÍA

Inicio > Industria Alimentaria > Aderezos



Miel De Caña

x 400gramos

Miel de Caña x 400gramos

Precio
$8.700

AGOTADO

WhatsApp

COTIZACION CREPES AND WAFFLES

Refrigerio tipo 4

Fecha de Cotización: 24 de marzo de 2026

Valor de referencia: $11.900

Link de Consulta:

https://es.scribd.com/document/476192188/Menu-crepesencasa-Bogota-0



COTIZACION CRUZ VERDE

Agua sin gas 600 ml

Fecha de Cotización: 24 de marzo de 2026

Valor de referencia: $2.350

Link de Consulta:

https://www.cruzverde.com.co/agua-brisa-sin-gas-pet-600ml/COCV_100502.html

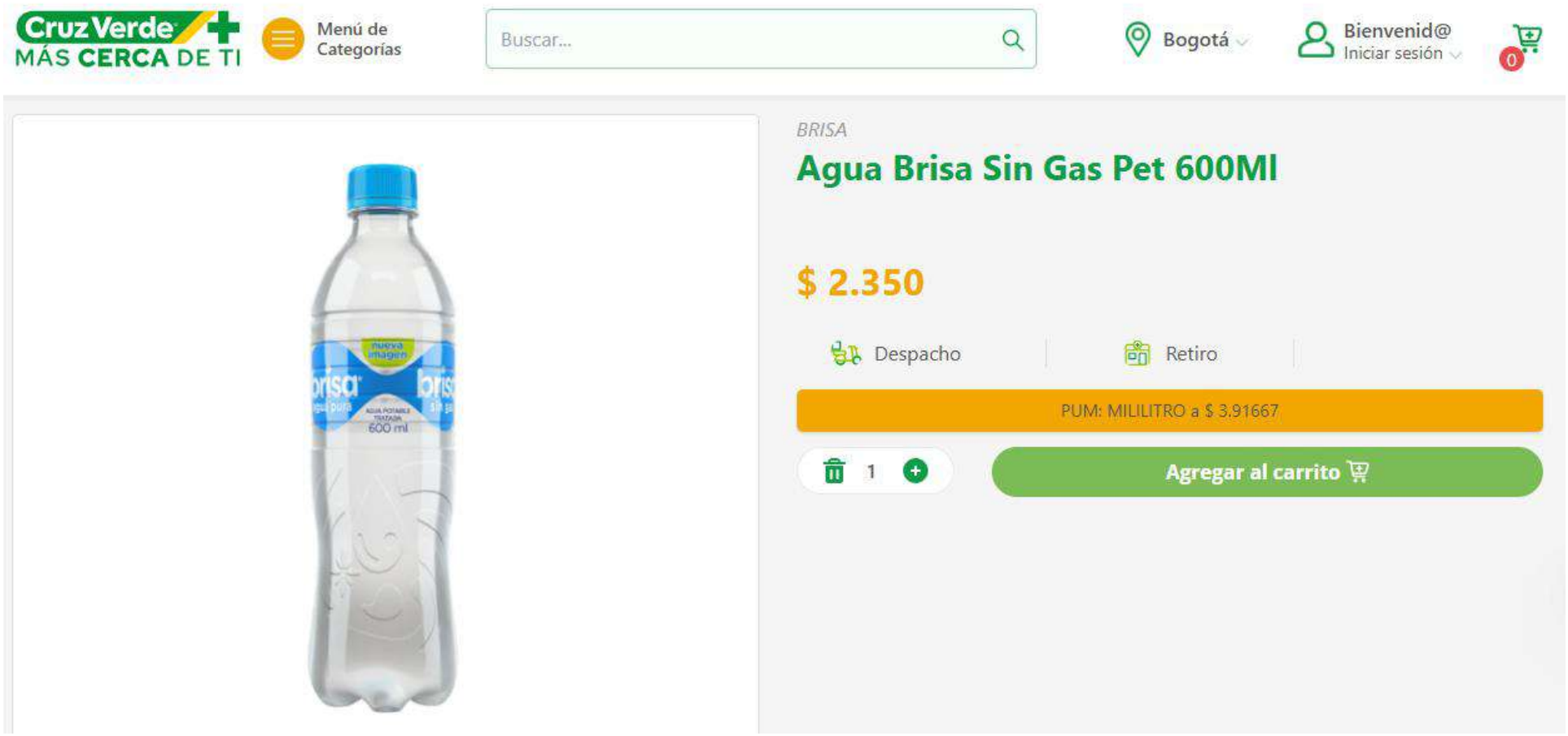

COTIZACION DISTRIBUIDORA SAN DIEGO

Botellón de Agua

Fecha de Cotización: 24 de marzo de 2026

Valor de referencia: $21.000

Link de Consulta

https://domicilios24siete.com/producto/botellon-girar/

Distribuidora SAN DIEGO
311 511 4450 -926 82 36

INICIO TIENDA AGUA CERVEZAS LICORES CIGARRILLOS IQOS

Buscar productos ...



COTIZACION EL MOLINO VERDE

Maíz Porva molido

Fecha de Cotización: 24 de marzo de 2026

Observación: pacas 10kg

Valor de referencia: $67.400

Link de Consulta

https://elmolinoverde.com/productos/harina-de-maiz-porva-amarillo/

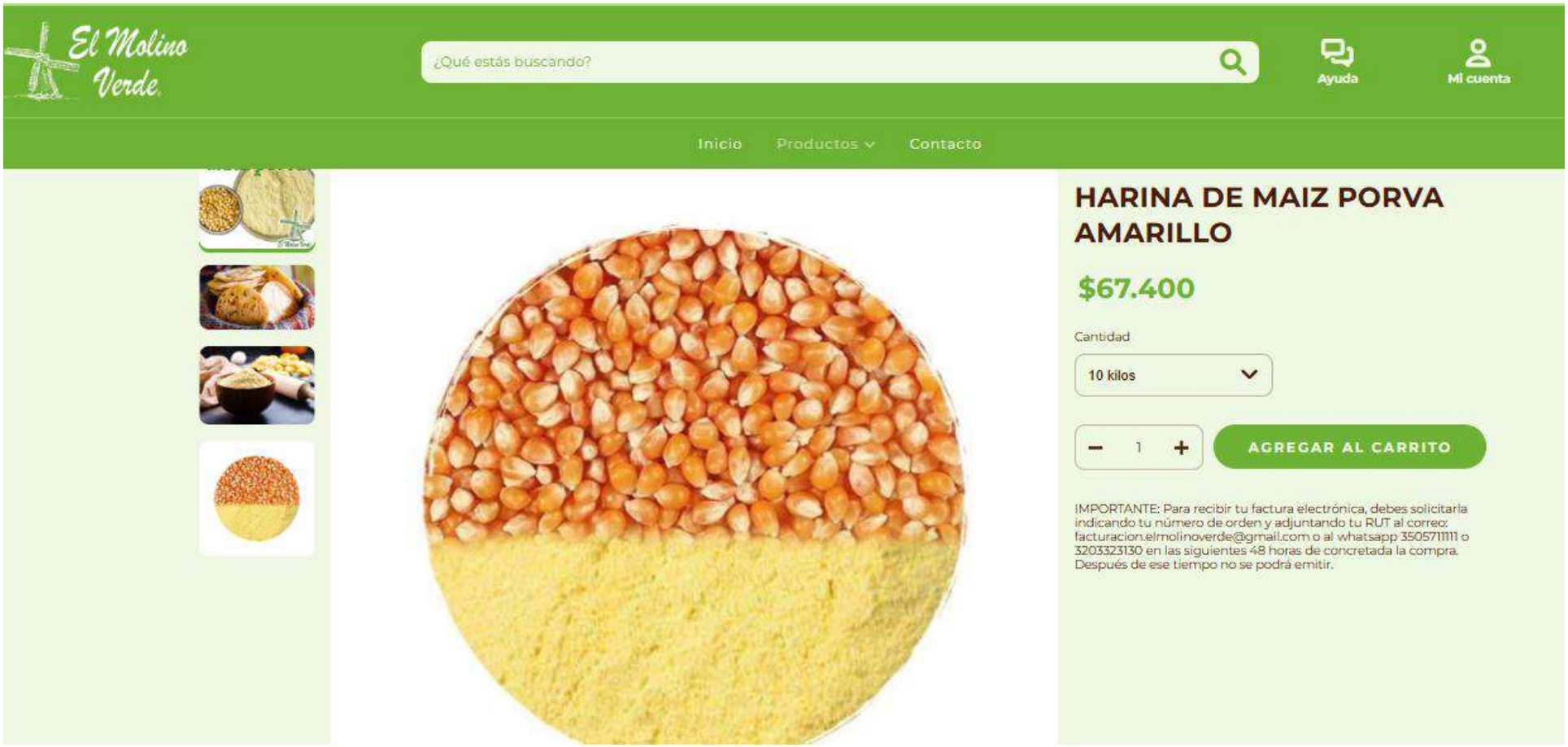

COTIZACION FRIOES

Botellón de Agua

Fecha de Cotización: 21 de marzo de 2026

Valor de referencia: $16.000

Link de Consulta

https://frioes.co/agua-brisa-envase/?srsltid=AfmBOoqmtOniNjxv8DBzvFcvAd6oO8w5A7HIUPi9WWHaoWqFDAx0Cv5hg-c

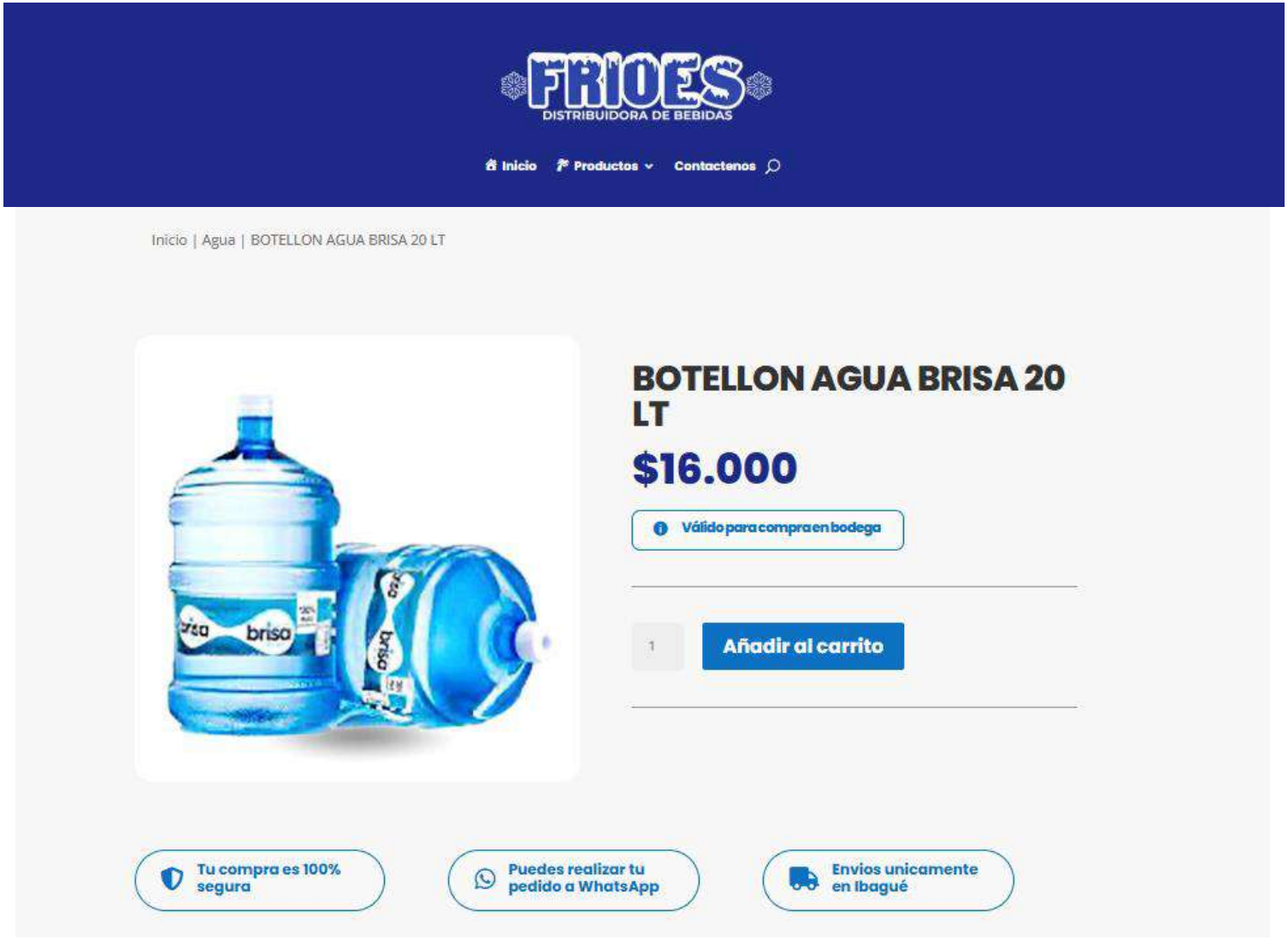

COTIZACION LA ESTACIÓN

Botellón de Agua

Fecha de Cotización: 24 de marzo de 2026

Valor de referencia: $16.700

Link de Consulta

https://supermercadolaestacion.com/agua/37887-agua-cristal-botellon-x-5-galones.html?srsltid=AfmBOoqyoEuLPRkeCO-uOPbLm9dDBtZrHI63z0bl6H9R2QhsS9yt6z1b

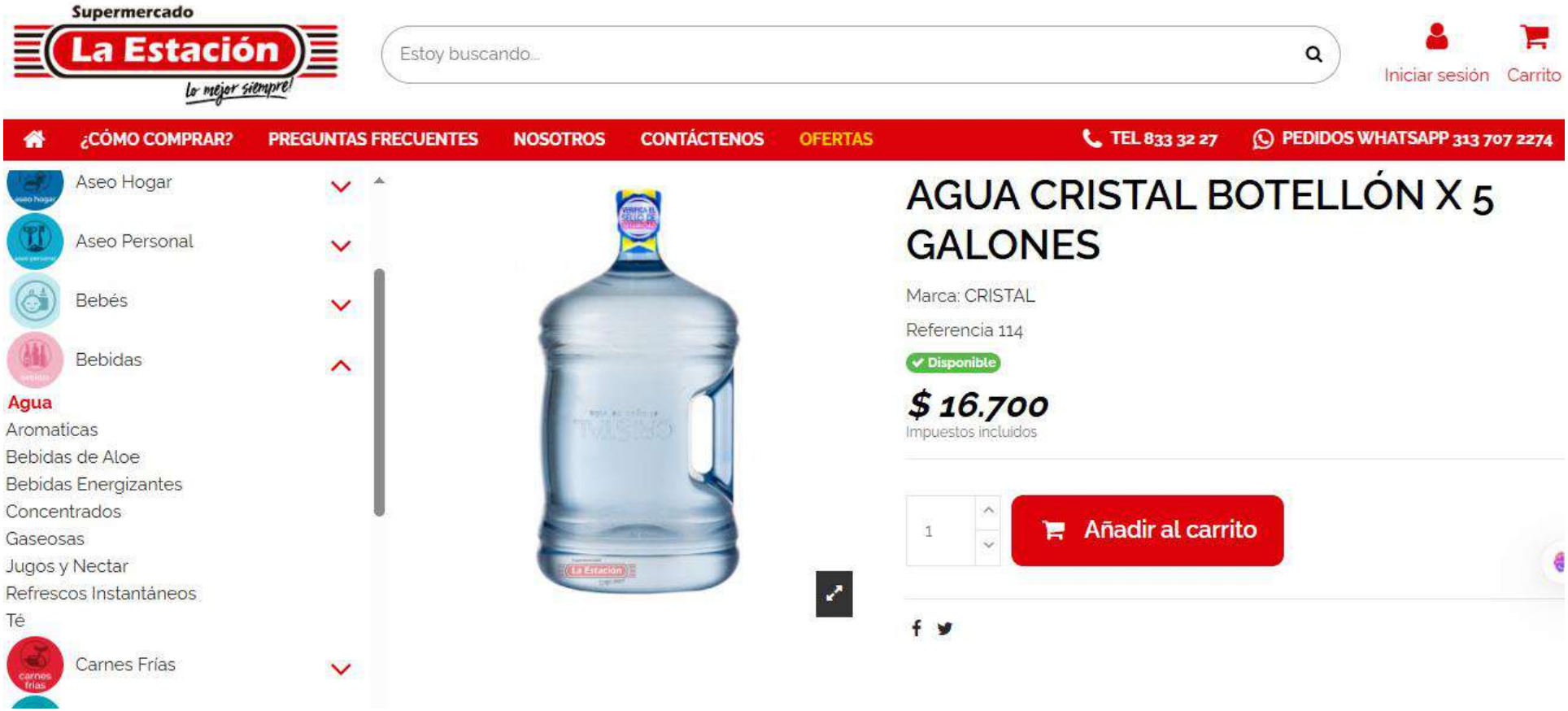

COTIZACION LA REBAJA

Agua sin gas 280 ml

Observación: El ítem de la base es de 330 ml

Fecha de Cotización: 21 de marzo de 2026

Valor de referencia: $1.000

Link de Consulta

https://www.larebajavirtual.com/agua-brisa-112858/p?idsku=7992&srsltid=AfmBOooyZhBhNEDtA2ESnL_jrWWw54ci-LXIDzwgkQZP99N7zxSTo3uQQ_s

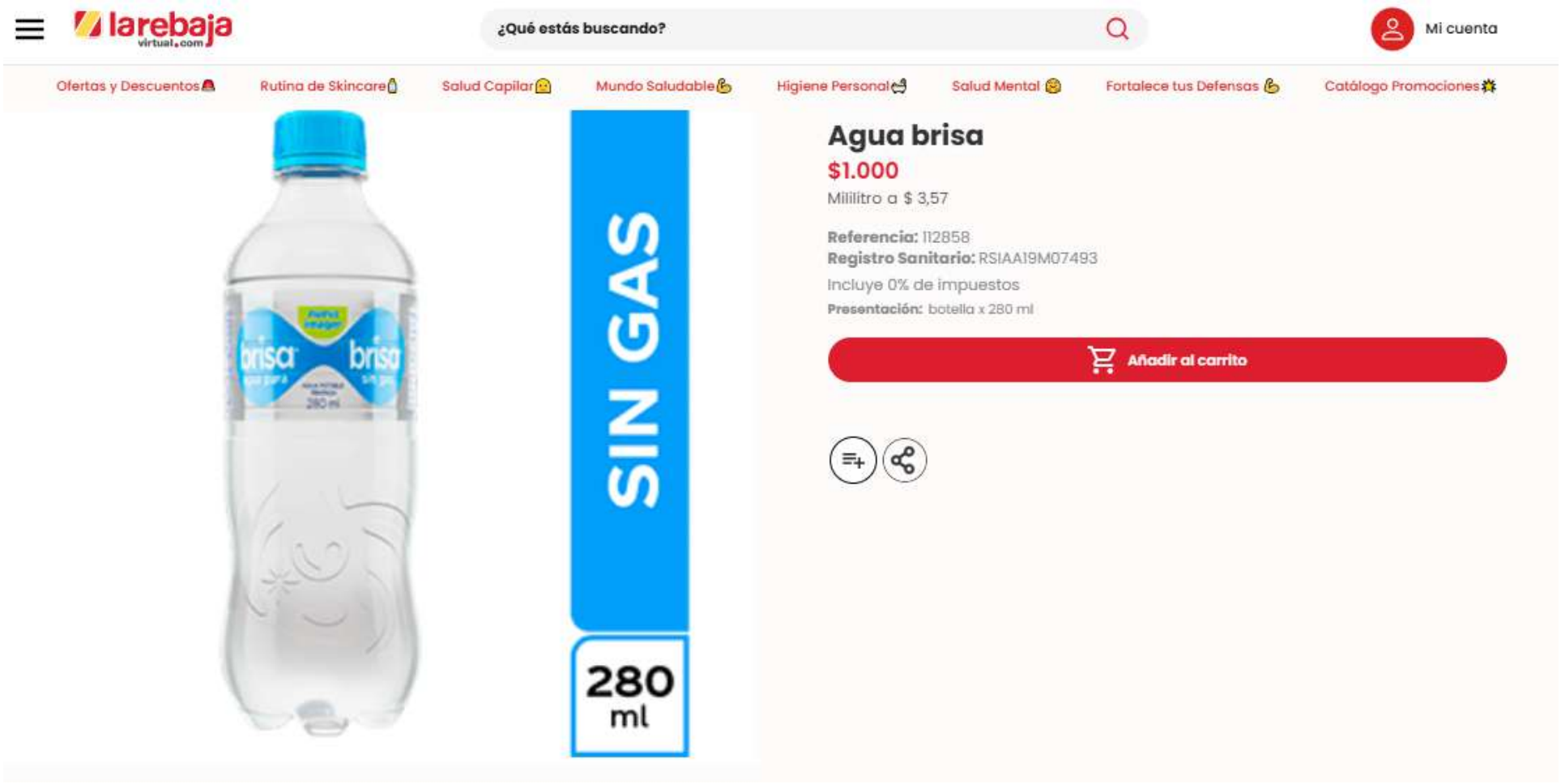

COTIZACION LA VAQUITA

Agua sin gas 300ml

Observación: El ítem de la base es de 330 ml

Fecha de Cotización: 24 de marzo de 2026

Valor de referencia: $880

Link de Consulta

https://vaquitaexpress.com.co/licores-bebidas-y-snacks/aguas-y-tes/agua-pool-sin-gas-eco-pack-x-300ml.html

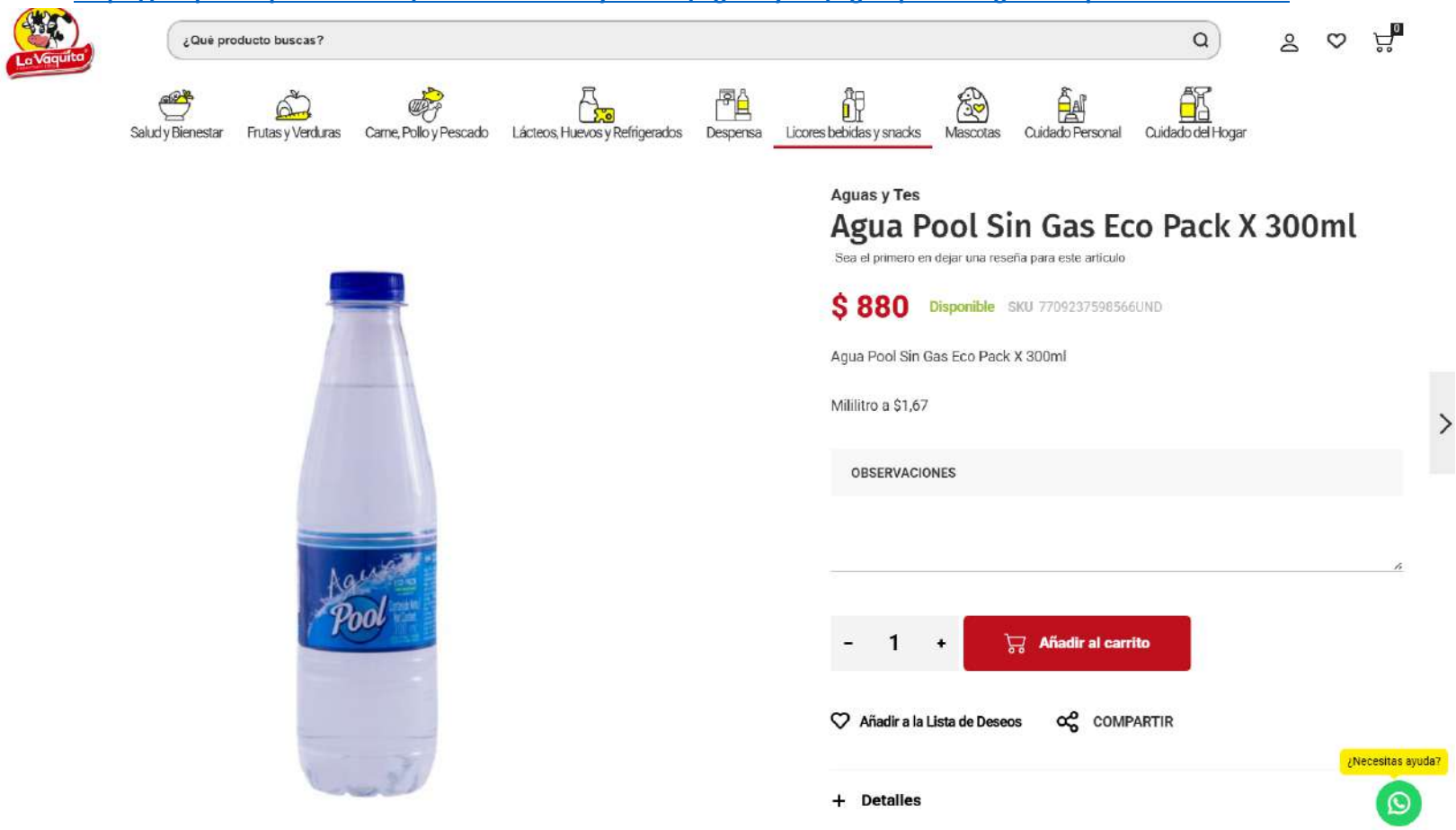

COTIZACION LA VITTORIA

Refrigerio Tipo 5

Fecha de Cotización: 24 de marzo de 2026

Valor de referencia: $18.600

Link de Consulta:

https://lavittoria.com.co/tienda/catering/refrigerios-empacados/



Refrigerios Empacados

RATING: 0

Refrigerios Empacados

Los refrigerios empacados son una solución práctica, fresca y lista para entregar en tus eventos sociales, corporativos, capacitaciones o conferencias. Cada opción está pensada para brindar energía y comodidad a los asistentes, manteniendo la presentación en empaques biodegradables y fáciles de manipular.

Podrás elegir entre una variedad de opciones tradicionales y deliciosas que combinan un producto salado, jugo natural en botellita y fruta entera.

$18,600.00

Almuerzo tipo 1
Fecha de Cotización: 24 de marzo de 2026
Valor de referencia: $33.000
Link de Consulta:
https://lavittoria.com.co/tienda/catering/almuerzos-empacados/



Almuerzos Empacados

RATING: 0

Almuerzos Empacados

Deliciosos almuerzos empacados con menú a elección, ideales para eventos empresariales, reuniones o jornadas laborales. Cada almuerzo incluye proteína, uno o dos acompañamientos (carbohidratos y ensalada), y bebida. Empaque 100% biodegradable, práctico y seguro para transporte.

Incluye

- 1 proteína a elegir.
- 1 o 2 carbohidratos.
- 1 ensalada.
- 1 bebida (jugo natural).
- Empaque

$33,000.00

COTIZACION MAKRO

Agua sin gas 600 ml

Fecha de Cotización: 24 de marzo de 2026

Valor de referencia: $1.800

Link de Consulta:

https://tienda.makro.com.co/p/agua-cristal-pet-600ml-139745

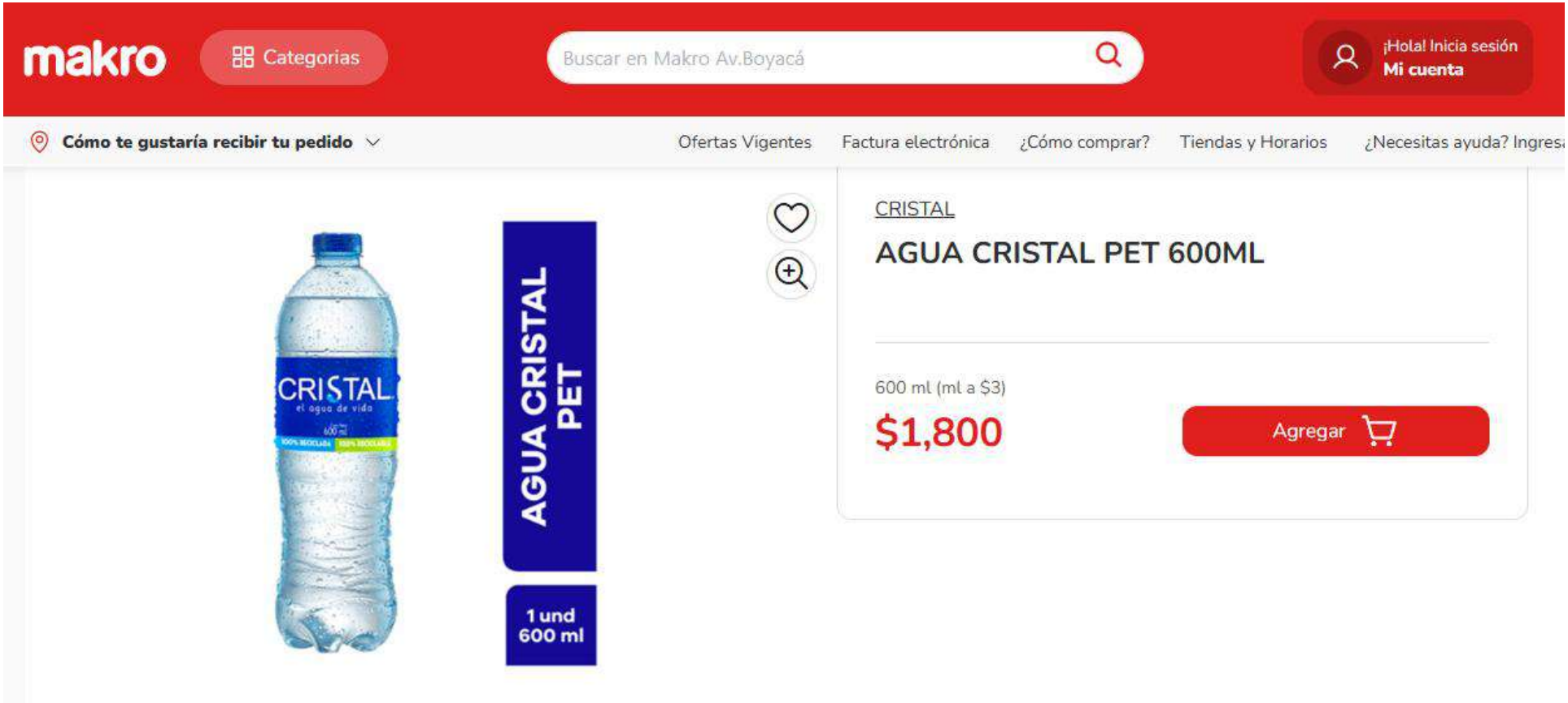

COTIZACION MAQUIEVENTOS

Almuerzo tipo 3

Fecha de Cotización: 24 de marzo de 2026

Valor de referencia: $30.000

Link de Consulta

https://www.maquieventos.com.co/menus-gourmet/

MAQUIEVENTOS
TODO PARA SUS EVENTOS

INICIO MAQUINAS DE ALIMENTOS MENÚS GOURMET MENÚS ESPECIALES REFRIGERIOS CARNES Y PARRILLAS CONTÁCTENOS

Menús Gourmet

Menús Gourmet a tú Casa

Menú Sinfonía

Menú Sinfonía

Lomo de Cerdo en Salsa Teriyaki o Salsa de Ciruelas
Papas Provensal
Arroz con Ajonjolí
Ensalada Mediterránea (tomates, Albahaca, Pepino, Champiñones)

Valor Plato, Treinta Mil Pesos ($30.000)



Refrigerio tipo 1
Fecha de Cotización: 24 de marzo de 2026
Valor de referencia: $9.500
Link de Consulta
https://www.maquieventos.com.co/refrigerios/

MAQUIEVENTOS
TODO PARA SUS EVENTOS

INICIO MAQUINAS DE ALIMENTOS MENÚS GOURMET MENÚS ESPECIALES REFRIGERIOS CARNES Y PARRILLAS CONTÁCTENOS

Menús Gourmet

Menús Gourmet a tú Casa

Refrigerio Express:

Pastel de Pollo, Carne o Hawaiano de 80gr en Hojaldre
Fruta de cosecha
Jugo en caja 200ml
Valor por unidad: Nueve Mil Quinientos Pesos **($9.500) Sin Impuestos**

Valor transporte dentro del perimetro urbano $30.000



Refrigerio tipo 2
Fecha de Cotización: 24 de marzo de 2026
Valor de referencia: $9.500
Link de Consulta
https://www.maquieventos.com.co/refrigerios/

MAQUIEVENTOS
TODO PARA SUS EVENTOS

INICIO MAQUINAS DE ALIMENTOS MENÚS GOURMET MENÚS ESPECIALES REFRIGERIOS CARNES Y PARRILLAS CONTÁCTENOS

Menús Gourmet

Menús Gourmet a tú Casa



Refrigerio Tradicional:

Sandwich Pan tajadao o Chino con Jamón de Cerdo o Pollo

Tajada de Queso Mozaralla

Lechuga y salsa de la casa

Jugo en caja de 200 ml

Golosina y Desechables.

Valor por unidad: Nueve Mil Quinientos Pesos **($9.500) Sin impuesto**

Opción fruta $500 adicional

Valor transporte dentro del perimetro urbano $30.000

Refrigerio tipo 3
Fecha de Cotización: 24 de marzo de 2026
Valor de referencia: $15.000
Link de Consulta
https://www.maquieventos.com.co/refrigerios/

MAQUIEVENTOS
TODO PARA SUS EVENTOS

INICIO MAQUINAS DE ALIMENTOS MENÚS GOURMET MENÚS ESPECIALES REFRIGERIOS CARNES Y PARRILLAS CONTÁCTENOS

Menús Gourmet

Menús Gourmet a tú Casa

Sándwich de Pollo:

Pan blandito

filete de Pollo apanado

Queso Mozarella, Salsa de la Casa y Lechuga

Fruta de cosecha y Golosina

Jugo en caja de 200ml

Valor por unidad: Quince Mil Pesos **($15.000) sin Impuesto**

Valor transporte dentro del perimetro urbano $30.000



Refrigerio tipo 4
Fecha de Cotización: 24 de marzo de 2026
Valor de referencia: $15.500
Link de Consulta
https://www.maquieventos.com.co/refrigerios/

MAQUIEVENTOS
TODO PARA SUS EVENTOS

INICIO MAQUINAS DE ALIMENTOS MENÚS GOURMET MENÚS ESPECIALES REFRIGERIOS CARNES Y PARRILLAS CONTÁCTENOS

Menús Gourmet

Menús Gourmet a tú Casa

Refrigerios empresariales



Sándwich Cubano:
Pan Francés/Blandito especial
Jamón Pollo o Cordero y Cerdo Ahumado
Salsa de la Casa
Tajada de Queso Mozarella
Lechuga
Fruta de cosecha
Jugo en caja 200ml

Golosina

Caja de cartón Opción logo

Valor por unidad: Quince Mil Quinientos Pesos **($15.500) Sin Impuesto**

Valor transporte dentro del perimetro urbano $30.000

COTIZACION MASA

Desayuno tipo 2

Fecha de Cotización: 24 de marzo de 2026

Valor de referencia: $24.500

Link de Consulta

https://www.somosmasa.com/categorias/desayunos

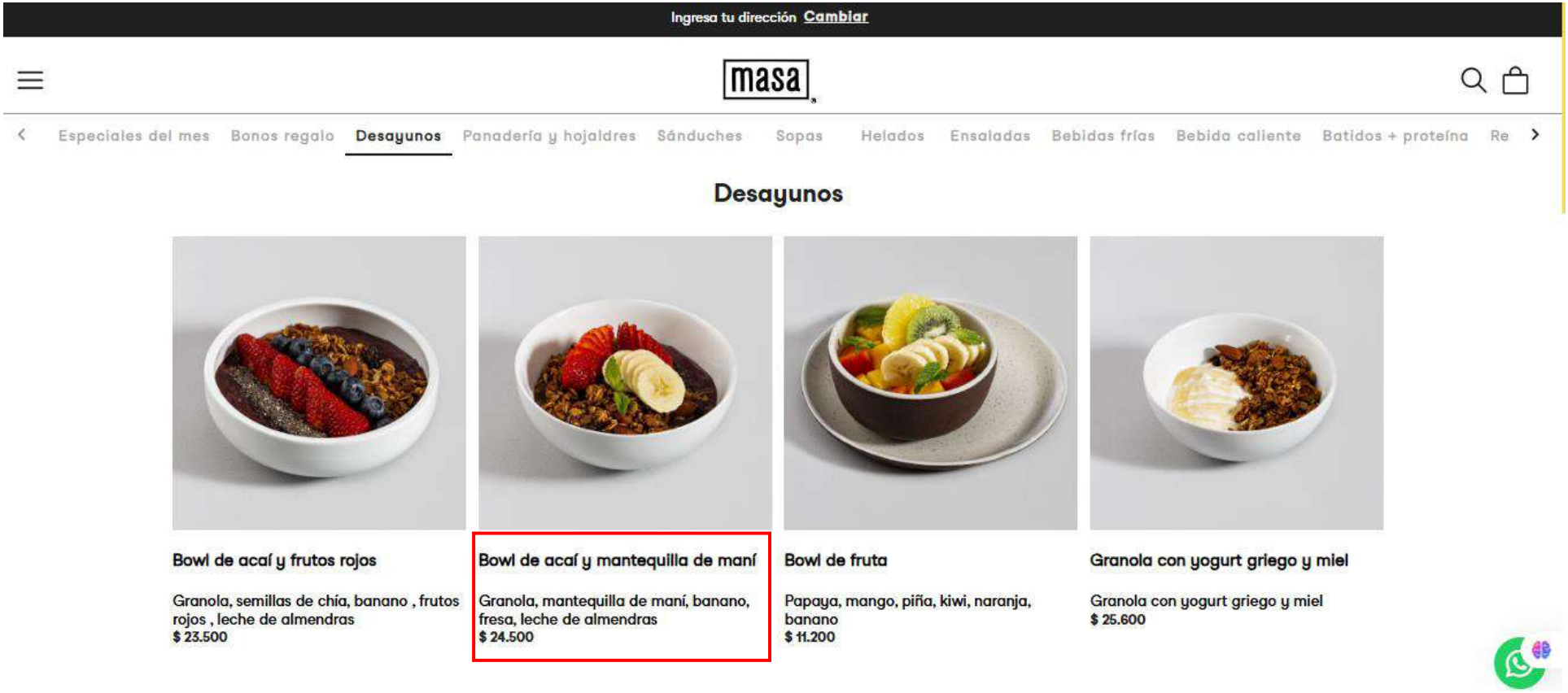

COTIZACION MERCADO ZAPATOCA

Maíz Porva

Fecha de Cotización: 24 de marzo de 2026

Observación: pacas 0.5kg $3.200 x 25

Valor de referencia: $80.000

Link de Consulta

https://www.mercadozapatoca.com/p/maiz-porva-zapatoca-x500g/

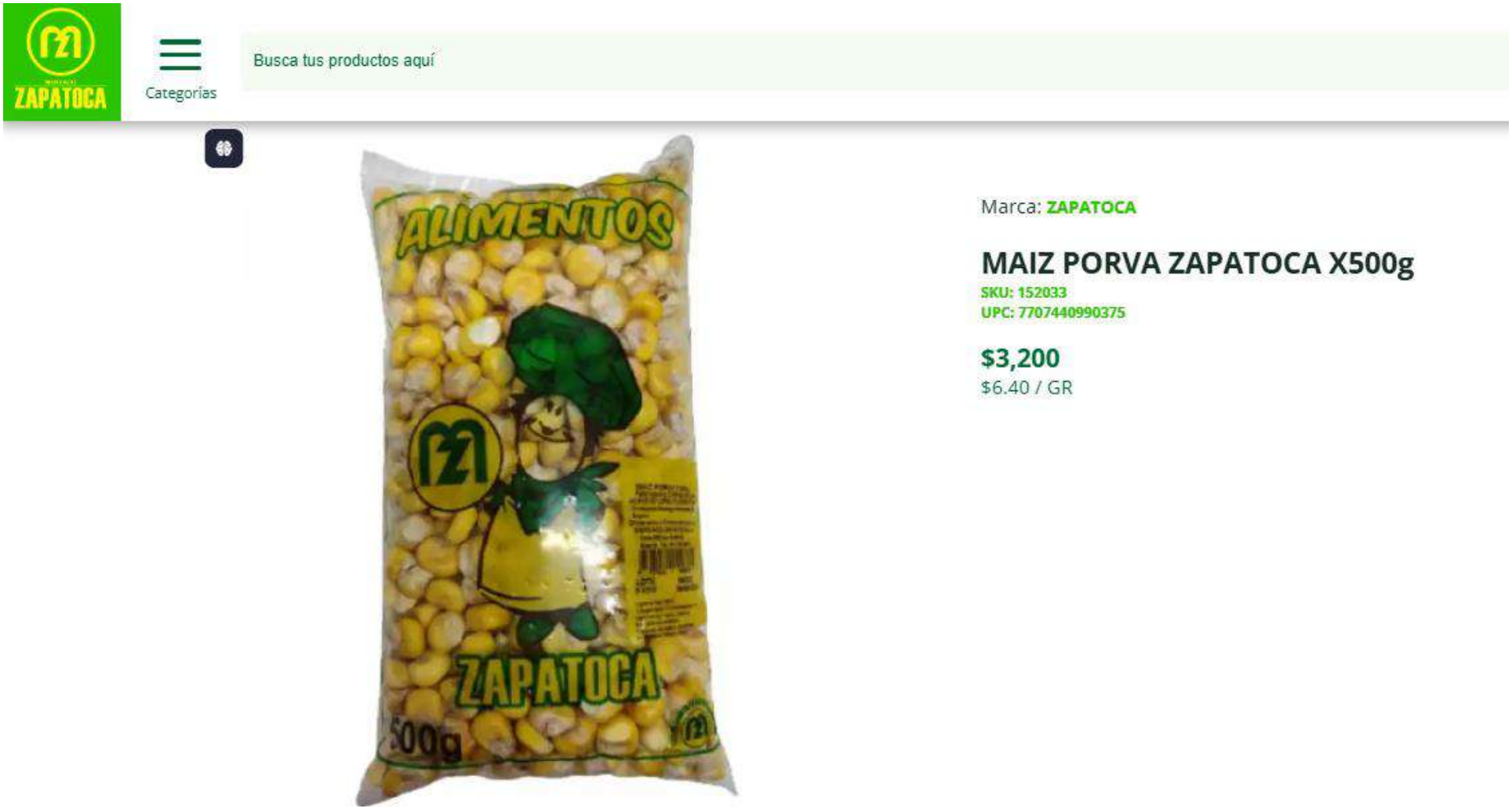

COTIZACION MERCALDAS

Jugo 200 ml tetrapak

Fecha de Cotización: 24 de marzo de 2026

Valor de referencia: $1.500

Link de Consulta

https://www.mercaldas.com/jugo-hit-sabor-mora-x-200-ml-/p

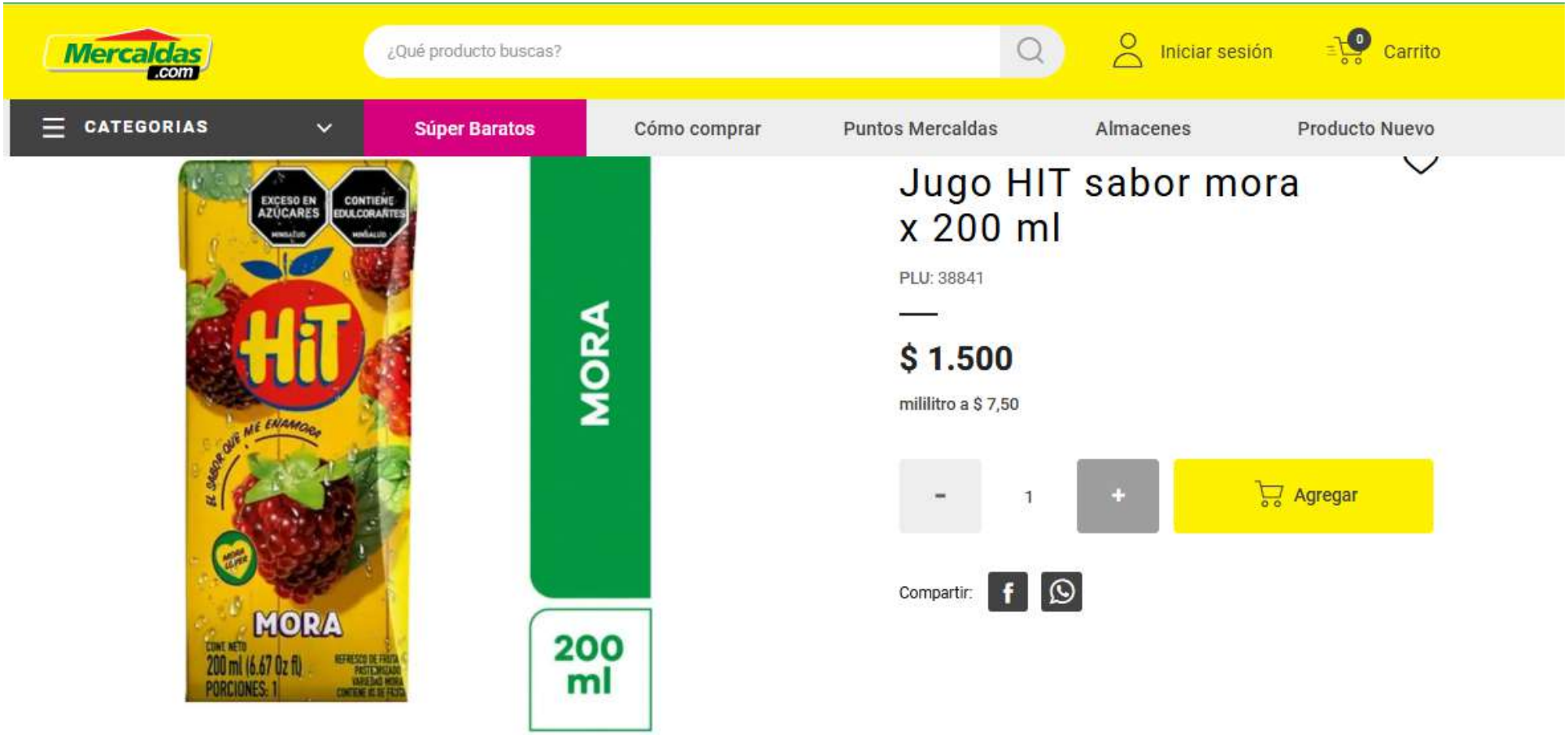

COTIZACION MERCAVIL

Agua sin gas 280 ml

Observación: El ítem de la base es de 330 ml

Fecha de Cotización: 24 de marzo de 2026

Valor de referencia: $850

Link de Consulta

https://mercavil.com/agua/13251-agua-brisa-botella-x-280ml-77098320.html

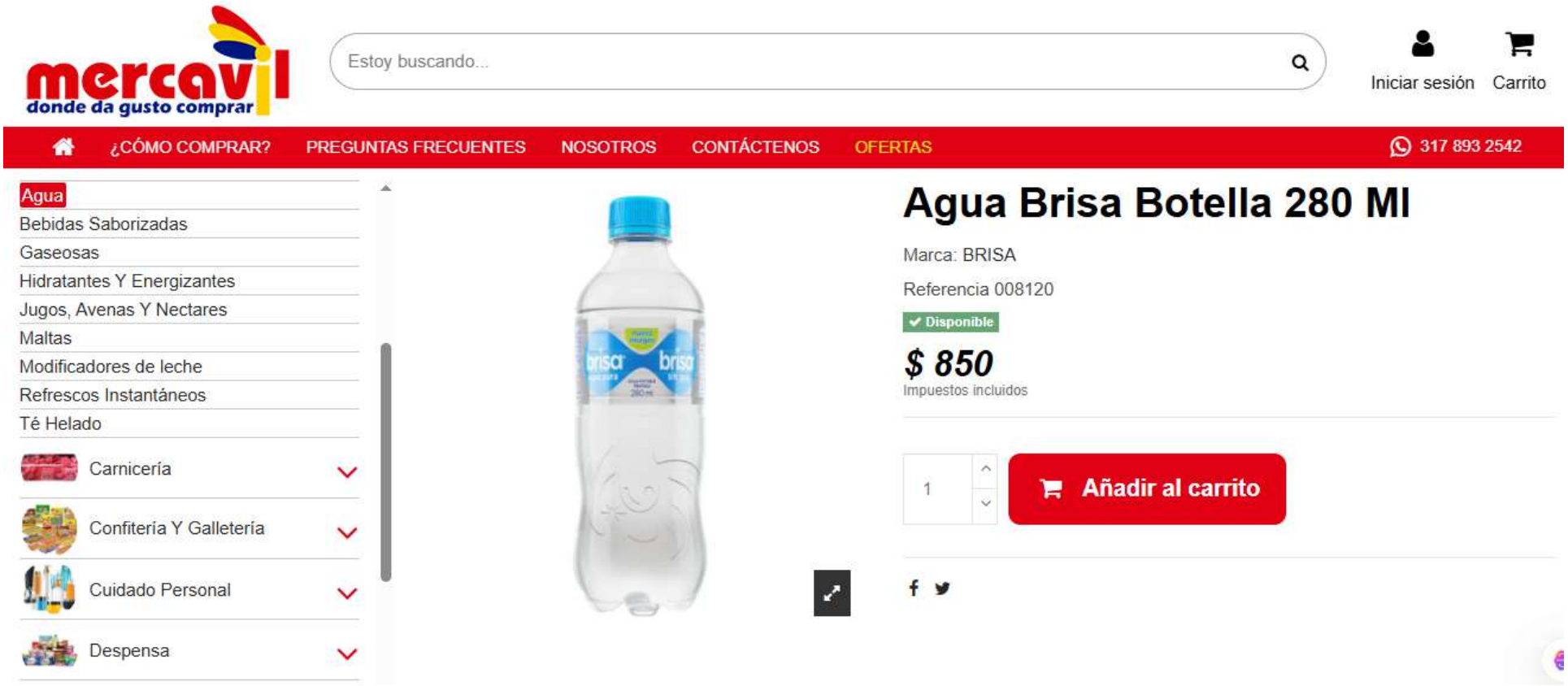

COTIZACION MERCORED

Miel de caña

Fecha de Cotización: 24 de marzo de 2026

Observación: valor por 5000 gr

Valor de referencia: $42.857

Link de Consulta

https://www.mercored.com.co/tienda/miel-de-cana-frasco-x-1400-ml/

MERCORED
"Lo Esencial Permanece"

Inicio ¿Quienes somos? ¿Como funcionamos? Tienda Carrito Blog Fertilizante Orgánico Finalizar compra Formulario PQRSF



Miel de caña frasco x 1400 ml

$12,000

Esté es un alimento que requiere una especial atención en los beneficios integrales para el ser humano. La miel obtenida de la caña panelera es un gran aliado para bajar de peso, ya que no contiene grasas saturadas y cuenta con muy pocas calorías. Además, ¿sabías que las personas diabéticas pueden endulzar sus platos con este alimento? No posee ningún ingrediente que prohíba su consumo. Es un alimento ganador en la elaboración de bebidas, salsas, y aderezos. De Igual forma se utiliza como aditivo en la pastelería y panadería ya que mantiene frescura y humedad. Se puede utilizar como endulzante en cualquier preparación (dulce, salado, infusiones) como sustituto del azúcar. Razón por la cual, pero no menos importante, ayuda a los sistemas digestivo e inmunitario. ¿Qué más le puedes pedi a un alimento de esta categoría?

COTIZACION OLIMPICA

Agua 1000 ml

Fecha de Cotización: 24 de marzo de 2026

Valor de referencia: $950

Link de Consulta

https://www.olimpica.com/agua-olimpica-1000ml/p

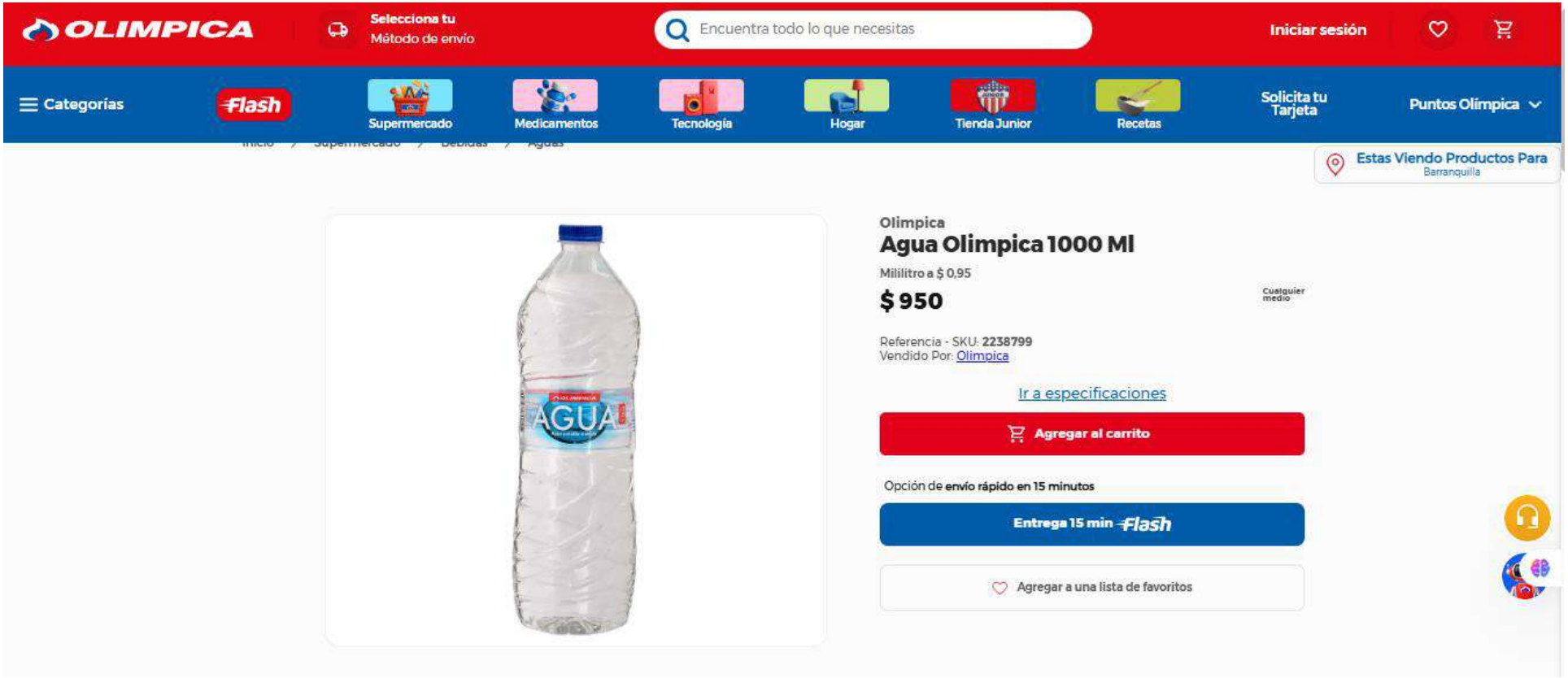

COTIZACION PIACERE

Desayuno tipo 2

Fecha de Cotización: 24 de marzo de 2026

Valor de referencia: $15.000

Link de Consulta

https://refrigeriosempresariales.com.co/desayunos-corporativos-bogota/?utm_source=chatgpt.com

Piacere
CATERING A DOMICILIO

Tipo de Desayuno	Precio Estimado (por persona)
Desayuno Continental (pan, jugos, mermeladas)	$8.000 – $12.000 COP
Desayuno Buffet (opciones más elaboradas)	$15.000 – $25.000 COP
Desayuno Saludable (frutas, yogur, pan integral)	**$10.000 – $15.000 COP**
Desayuno Ejecutivo (platos gourmet, café)	$25.000 – $40.000 COP

COTIZACION SOPAS DE MAMA Y POSTRES DE LA ABUELA

Desayuno tipo 1

Fecha de Cotización: 24 de marzo de 2026

Valor de referencia: $29.900

Link de Consulta

https://www.sopasypostres-mrg.com/carta.php



Almuerzo tipo 1

Fecha de Cotización: 24 de marzo de 2026

Valor de referencia: $31.000

Link de Consulta

https://www.sopasypostres-mrg.com/carta.php

SOPAS de mamá Y POSTRES de la abuela

EL SABOR DE LO AUTÉNTICO - FIELES A LA TRADICIÓN

BANDEJAS



BANDEJA PAISA

FRÍJOLES, CARNE MOLIDA, CHICHARRÓN, AGUACATE, CHORIZO, AREPA, TAJADA DE PLÁTANO, ARROZ Y HUEVO FRITO.

PEQUEÑA $ 30.100
GRANDE $ 32.800



BANDEJA DE CARNE DESMECHADA

CON ARROZ, PAPA CHORREADA Y ENSALADA DE LECHUGA, ESPINACA, TOMATE, MAÍZ TIERNO Y AGUACATE.

PEQUEÑA $ 27.800
GRANDE $ 31.000

Almuerzo tipo 2

Fecha de Cotización: 24 de marzo de 2026

Valor de referencia: $30.900

Link de Consulta

https://www.sopasypostres-mrg.com/carta.php



COTIZACION TU DROGUERÍA VIRTUAL

Agua con Gas 600 ml

Fecha de Cotización: 24 de marzo de 2026

Valor de referencia: $2.100

Link de Consulta

https://www.tudrogueriavirtual.com/agua-cristal-con-gas-bot-x-600-ml-7702090023008/p?idsku=10280&utm_source=googleshopping&gad_source=1&gad_campaignid=20576562182&gbraid=0AAAAABR71okfwto4ymhdlPNwXCFZlrTCZ&gclid=Cj0KCQjw7IjOBhDyARIsAFzrWQwhaxJiqF05ePFw-Tcilms7V1JMbE75kbrpm3PP8t7Ee-aJxK7PSHYaAtA8EALw_wcB



Agua sin Gas 300 ml
Fecha de Cotización: 24 de marzo de 2026
Valor de referencia: $800
Link de Consulta:
https://www.tudrogueriavirtual.com/agua-cristal-bot-x-300-ml-7702090038651/p?idsku=9664&gad_source=1&gad_campaignid=21382406788&gbraid=0AAAAABR6qdZ4AUbmuFaVSgdBPiS8Aha1d&gclid=Cj0KCQjwj47OBhCmARIsAF5wUEG1GhMyWEIVxcGkMXE9oqD5ov4k10Z6yFYzRpvpKuDo_Khle7aD6e4aAtRDEALw_wcB



COTIZACION UROCCIDENTE

Agua 1000 ml

Fecha de Cotización: 24 de marzo de 2026

Valor de referencia: $2.500

Link de Consulta

https://uroccidente.com/producto/agua-botella-1000-ml/

Domicilio gratis en Cali comprando en línea.

UROCCIDENTE
Medicamentos e Insumos Especializados

CATEGORÍAS

Buscar ...

Agua botella * 1000 mL

$2.500

PUM $ 4,03 / ML

Pedir por WhatsApp

Hay existencias

1



COTIZACION YMCA

Refrigerio tipo 3

Fecha de Cotización: 24 de marzo de 2026

Valor de referencia: $21.600

Link de Consulta

https://ymcabogota.org/product/sandwich-medallones-de-pollo-500gr/

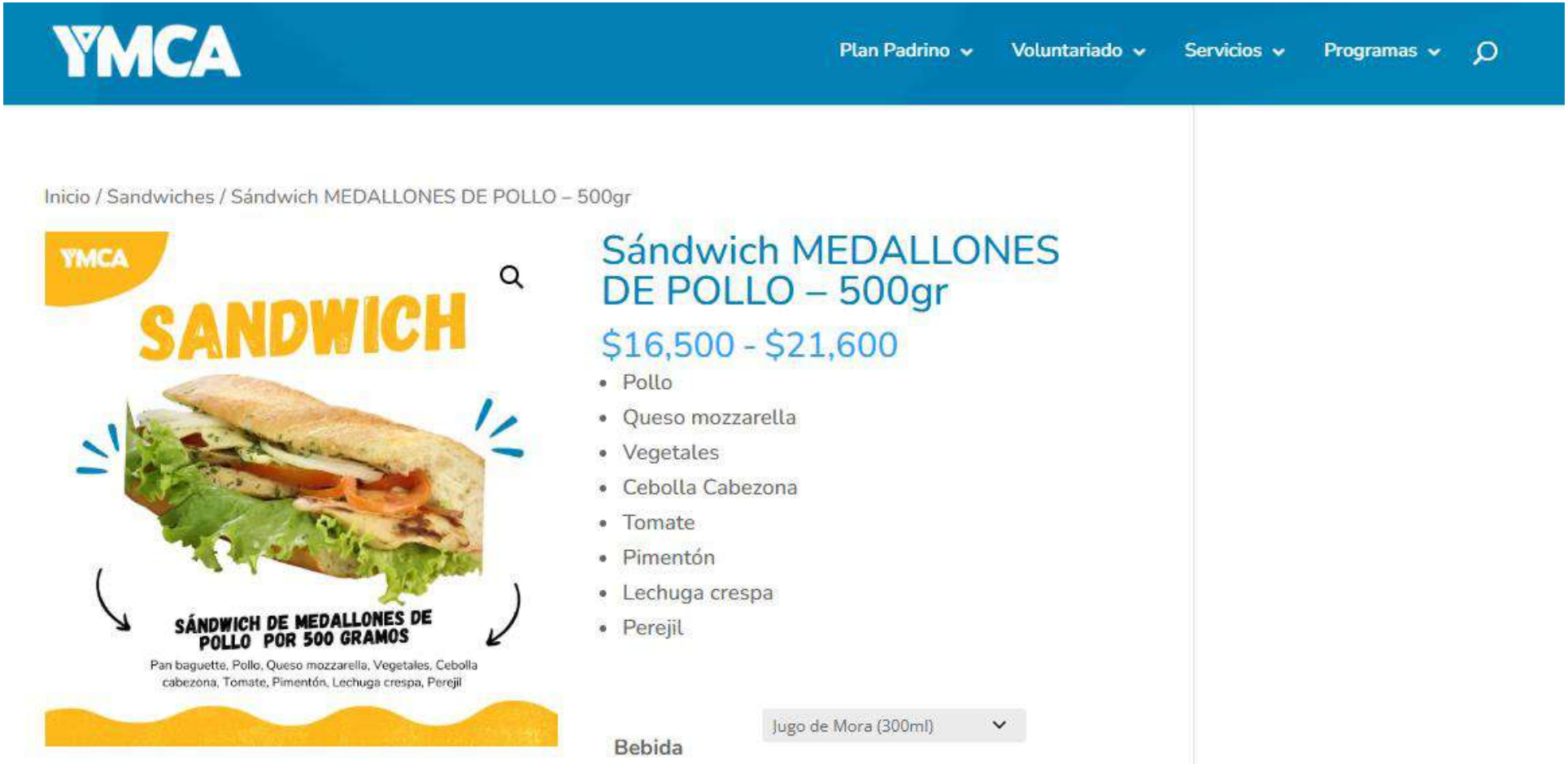

COTIZACION CAROL GLOBOS

Refrigerio tipo 5

Fecha de Cotización: 30 de marzo de 2026

Valor de referencia: $14.000

Link de Consulta

https://carolglobos.com/producto/copa-con-yogurt-griego-cereal-y-fruta/

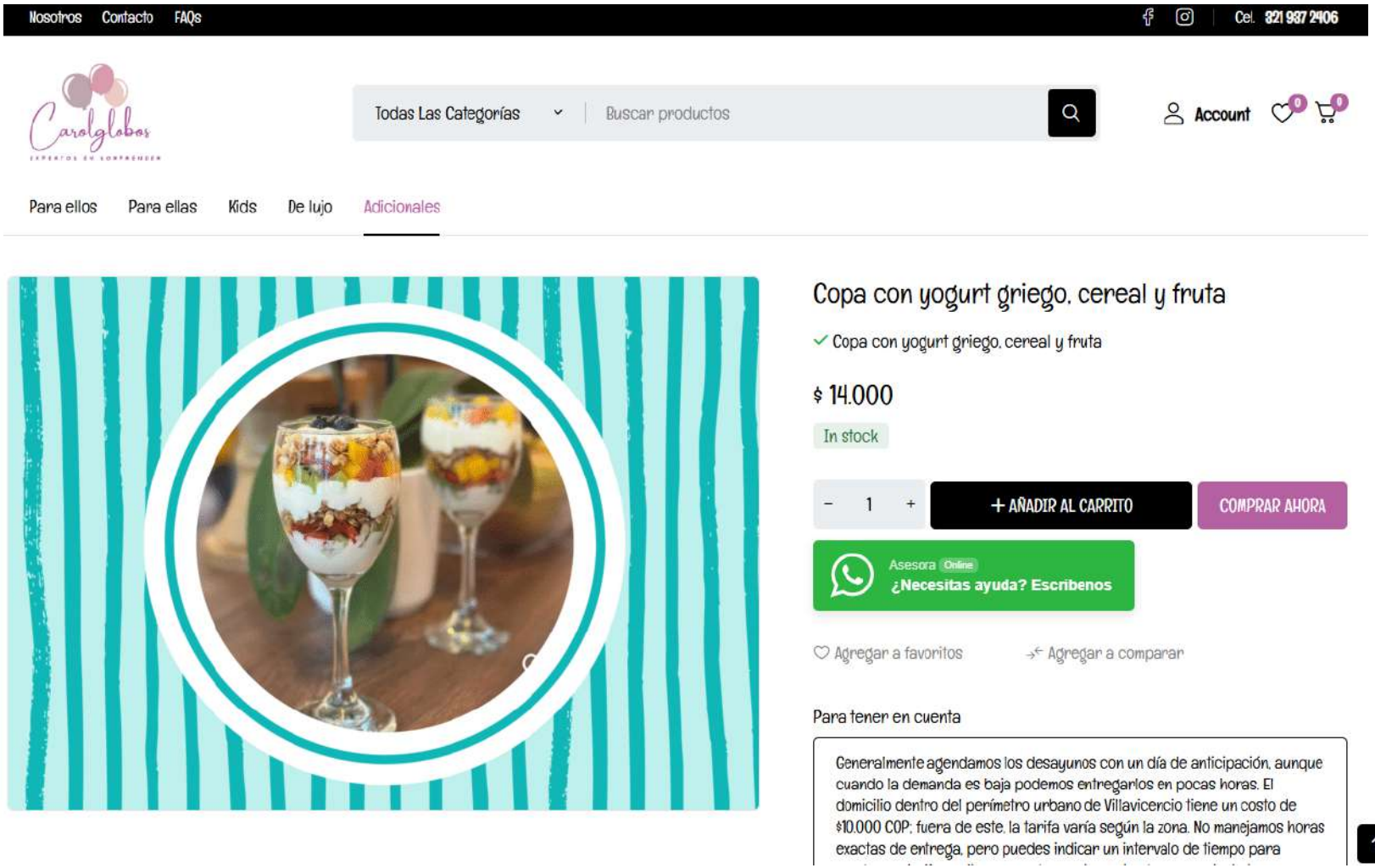

COTIZACION DISFRUTA ARREGLOS

Refrigerio tipo 5

Fecha de Cotización: 30 de marzo de 2026

Valor de referencia: $16.000

Link de Consulta

https://disfrutaarreglos.com/producto/parfait-12-oz/?srsltid=AfmBOorq6_D0gp61iu1dQIheGzz5blk6gLtMWNZwnLC6leJax3u8hYpb

Disfruta

INICIO NOSOTROS PRODUCTOS MOTIVOS EMPRESARIAL CURSOS ONLINE

Disfruta Regalos Comestibles y Snack



Parfait 12 oz (Presentación de regalo)

$ 16.000

El snack perfecto, sabor que enamora

Incluye:

1 vaso de parfait (yogurt griego, fresas y granola).

Tarjeta dedicatoria y empaque elegante rojo. (aplica solo para vaso de 12 onzas)

Tamaños y precios:

- **Vaso de 12 Onzas** – $14.000 (porción personal).

Presentaciones empresariales:

- **Vaso de 9 Onzas** – $10.000 (ideal para reuniones o eventos empresariales, mínimo 6 unidades).
- **Copa de 5 Onzas** – $6.000 (mini postre ideal para eventos masivos y catering, mínimo 12 unidades).

¿Desea agregar un extra?

COTIZACION MR. BATATA COLOLMBIA

Maiz Porva Pepa

Fecha de Cotización: 30 de marzo de 2026

Valor de referencia: $10.000 x 25 libras = 250.000

Observaciones: valor por arroba

Link de Consulta

https://mrbatatacolombia.com/tienda/fruver-bogota/granos/maiz-porva/

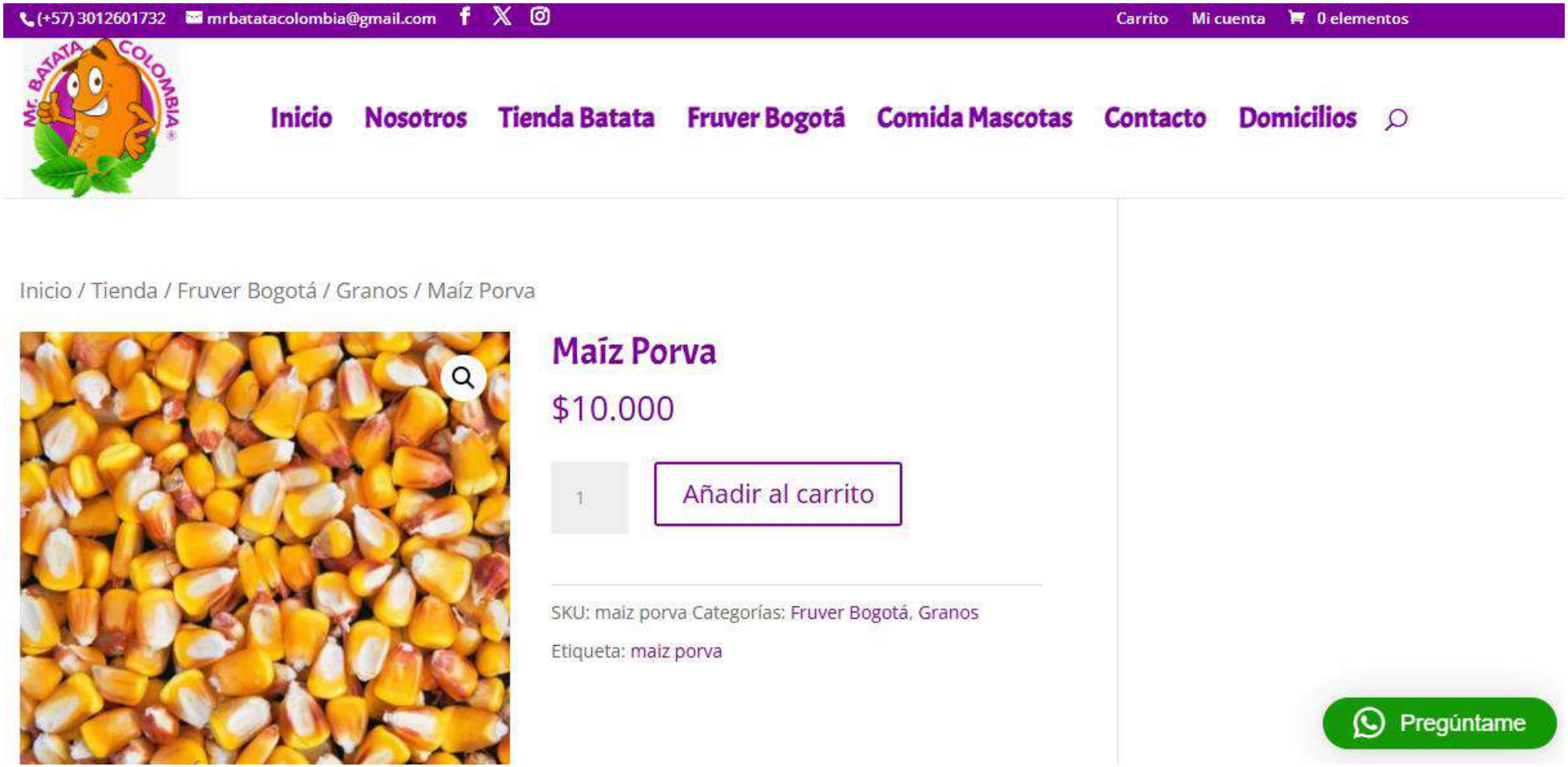

COTIZACION DON MEMO

Maiz Porva Molido

Fecha de Cotización: 30 de marzo de 2026

Valor de referencia: $4.500 x 25 libras = 112.500

Observaciones: valor por arroba

Link de Consulta

https://donmemo.co/producto/harina-de-maiz-porva/

DON MEMO
Productos alimenticios

FRUTOS SECOS CONDIMENTOS HARINAS SEMILLAS Y PRODUCTOS NATURALES SALSAS Y ESENCIAS
ACEITES Y VINAGRES CEREALES DESPENSA Y OTROS



HARINA DE MAÍZ PORVA

$ 4.500

1 AÑADIR AL CARRITO

DETALLES

Harina de Maíz Porva Don Memo

La **Harina de Maíz Porva Don Memo** es un producto esencial en la cocina, perfecto para preparar una amplia variedad de platos. Con un sabor natural y una textura fina, esta harina es ideal para hacer arepas, empanadas, tortas, y otros platos tradicionales. Proveniente del maíz de alta calidad, se destaca por su sabor auténtico y su capacidad para retener la humedad, brindando resultados suaves y esponjosos. Esta harina es rica en carbohidratos complejos, lo que la convierte en una excelente fuente de energía sostenible. También contiene una cantidad considerable de fibra, lo que favorece la digestión y ayuda a

¿Necesitas ayuda?
Ir al chat

COTIZACION TIENDA NOVA NUEZ

Maiz Porva Molido

Fecha de Cotización: 30 de marzo de 2026

Valor de referencia: $4.500 x 25 libras = 87.500

Observaciones: valor por arroba

Link de Consulta

https://tienda.novanuez.com/product/harina-de-maiz-porva/





Inicio / Harinas / Harina de maíz porva (crudo o tostado)

Harinas

Harina de maíz porva (crudo o tostado)

$ 3.500 – $ 7.000

Valor por libra (500 gr.)

Valor por gr. $7,0

Cantidad : 500 gr

500 gr | 1000 gr

LIMPIAR

$ 3.500

1 | Añadir al carrito

COTIZACION VENTAS INSTITUCIONALES S.A.S

Maiz Porva Molido

Fecha de Cotización: 30 de marzo de 2026

Valor de referencia: $3.938 x 25 libras = 98.450

Observaciones: valor por arroba

Link de Consulta

https://ventasinstitucionales.com/producto/harina-de-maiz-500-grs-pintado-2/





HARINA DE MAIZ 500 GRS PINTADO

$ 3.938

Cotizacion EL SEMILLERO

https://www.elsemillero.co/shop/semillas-de-maiz-porva-simijaca-2850?srsltid=AfmBOoqhzws58rntSxnm3a8HSRcybyR2MVEcIJrExSjA_F9XrWorXPuB



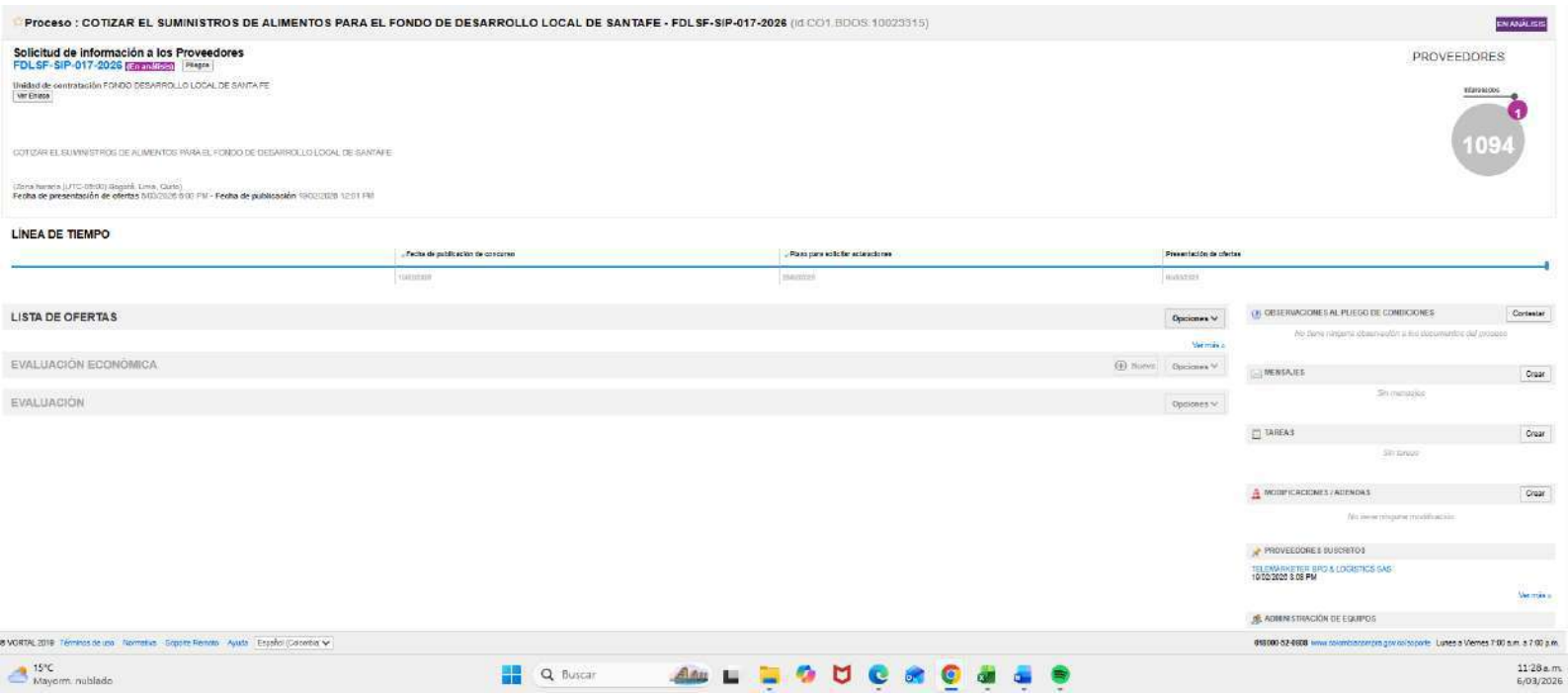
Proceso : COTIZAR EL SUMINISTROS DE ALIMENTOS PARA EL FONDO DE DESARROLLO LOCAL DE SANTAFE - FDLSF-SIP-017-2026 (Id CO1.BDOS.10023315)
EN ANALISIS
Solicitud de información a los Proveedores
FDLSF-SIP-017-2026 En análisis Pliegos
Unidad de contratación FONDO DESARROLLO LOCAL DE SANTA FE
Ver Enlace
COTIZAR EL SUMINISTROS DE ALIMENTOS PARA EL FONDO DE DESARROLLO LOCAL DE SANTAFE
(Zona horaria (UTC-05:00) Bogotá, Lima, Quito)
Fecha de presentación de ofertas 5/03/2026 5:00 PM - Fecha de publicación 19/02/2026 12:01 PM
PROVEEDORES
REGISTRADOS
1094
LÍNEA DE TIEMPO
Fecha de publicación de concurso
Plazo para solicitar aclaraciones
Presentación de ofertas
LISTA DE OFERTAS
Opciones
Ver más
EVALUACIÓN ECONÓMICA
Nuevo
Opciones
EVALUACIÓN
Opciones
OBSERVACIONES AL PLIEGO DE CONDICIONES
Contestar
No tiene ninguna observación a los documentos del proceso
MENSAJES
Crear
Sin mensajes
TAREAS
Crear
Sin tareas
MODIFICACIONES / ADENDAS
Crear
No tiene ninguna modificación
PROVEEDORES SUSCRITOS
TELEMARKETER BPO & LOGISTICS SAS
10/02/2026 3:08 PM
Ver más
ADMINISTRACIÓN DE EQUIPOS
Términos de uso
Normativa
Soporte Remoto
Ayuda
Español (Colombia)
Lunes a Viernes 7:00 a.m. a 7:00 p.m.
15°C
Mayorm. nublado
Buscar
11:28 a. m.
6/03/2026

ALCALDÍA DE SANTA FE | BOGOTÁ

PROCESO PLANEACIÓN ESTRATÉGICA

ANEXO 1. DOCUMENTO DE VALIDACIÓN DE PRECIOS DE REFERENCIA

Versión: 3

Fecha:

CRITERIOS						COTIZACIONES							PROCESO INICIAL FORMULACIÓN					RECHAZO POR RANGO							PRECIO REFERENCIA	PROCESO FINAL FORMULACIÓN						
Item	GRUPO	ELEMENTO	CODIGO UNSPSC	DESCRIPCIÓN DEL ELEMENTO	UNIDAD DE MEDIDA	COT No.1	COT No.2	COT No.3	COT No.4	COT No.5	COT No.6	COT No.7	PROMEDIO	DESVIACIÓN	% DISPERSIÓN	TECHO - TUNEL ALTO	PISO - TUNEL BAJO	PRECIO 1	PRECIO 2	PRECIO 3	PRECIO 4	PRECIO 5	PRECIO 6	PRECIO 7	PROMEDIO	DESVIACION ESTANDAR	% COEFICIENTE DE VARIACIÓN	Conteo cotizaciones GENERAL	Conteo cotizaciones TUNEL	Valor Unitario IVA INCLUIDO Multiplo de $10 Inferior	Variación Desviación Estandar	Variación Coficiente de Variación
						VALOR INCLUIDO IVA	VALOR INCLUIDO IVA	VALOR INCLUIDO IVA	VALOR INCLUIDO IVA	VALOR INCLUIDO IVA	VALOR INCLUIDO IVA	VALOR INCLUIDO IVA																				
1	BIENESTAR ANIMAL	ALIMENTO CANINOS	10121800	Alimento para perros adultos: Harina de Carne y/o Harina de Pollo y/o Harina Deshidratado; Gluten de Maíz; Soya Extruida y/o Torta de Soya	Bulto	$ 239.446			$ 238.688	$ 252.459	$ 253.274	$ 241.213	$ 245.016	$ 7.231	3,0%	$ 252.246	$ 237.785	$ 239.446			$ 238.688			$ 241.213	$ 239.782	$ 1.296	0,5%	5	3	$ 239.780,00	-$ 5.855	-2,41%
2	BIENESTAR ANIMAL	ALIMENTO CANINOS	10121800	Alimento para perros cachorros: Harina de Carne y/o Harina de Pollo y/o Harina Deshidratado; Gluten de Maíz; Soya Extruida y/o	Bulto	$ 179.422			$ 178.854	$ 189.173	$ 189.783	$ 180.746	$ 183.595	$ 5.418	3,0%	$ 189.013	$ 178.177	$ 179.422			$ 178.854			$ 180.746	$ 179.674	$ 971	0,5%	5	3	$ 179.670,00	-$ 4.447	-2,41%
3	BIENESTAR ANIMAL	ALIMENTO FELINO	10121800	Alimento para gatos adultos: Gluten de Maíz y/o Torta de Soya, Plasma, Harina de Vísceras de Pollo, y/o Harina de Carne, Harina de Pescado y/o	Bulto	$ 179.354			$ 178.786	$ 189.101	$ 189.711	$ 180.677	$ 183.526	$ 5.416	3,0%	$ 188.942	$ 178.110	$ 179.354			$ 178.786			$ 180.677	$ 179.606	$ 971	0,0%	5	3	$ 179.600,00	-$ 4.465	-2,35%
4	BIENESTAR ANIMAL	ALIMENTO FELINO	10121800	Concentrado para Gatos cachorros con Sabor a Pollo. Harina de vísceras de pollo, fosfato dicalcico Sales de ácido propiónico, Tiamina, Arroz	Bulto	$ 250.548			$ 249.756	$ 264.165	$ 265.018	$ 252.398	$ 256.377	$ 7.566	3,0%	$ 263.943	$ 248.811	$ 250.548			$ 249.756			$ 252.398	$ 250.901	$ 1.356	0,0%	5	3	$ 250.900,00	-$ 6.210	-2,35%
5	BIENESTAR ANIMAL	ALOJAMIENTO	10111300	*ALOJAMIENTO DIARIO PACIENTE TALLA GRANDE (>25 KG) *ALOJAMIENTO: Incluye canil A piso, alimentacion y observacion del	Unidad	$ 117.717			$ 116.216	$ 125.242	$ 124.989	$ 119.037	$ 120.640	$ 4.207	3,5%	$ 124.847	$ 116.433	$ 117.717						$ 119.037	$ 118.377	$ 933	0,8%	5	2	$ 118.370,00	-$ 3.273	-2,76%
6	BIENESTAR ANIMAL	ALOJAMIENTO	10111300	*ALOJAMIENTO DIARIO PACIENTE TALLA MEDIANA (>10 KG – 25 KG) *ALOJAMIENTO: Incluye canil A piso, alimentacion y observacion del	Unidad	$ 116.362			$ 114.879	$ 123.802	$ 123.551	$ 117.667	$ 119.252	$ 4.158	3,5%	$ 123.410	$ 115.094	$ 116.362						$ 117.667	$ 117.015	$ 923	0,8%	5	2	$ 117.010,00	-$ 3.235	-2,76%
7	BIENESTAR ANIMAL	ALOJAMIENTO	10111300	*ALOJAMIENTO DIARIO PACIENTE TALLA PEQUENO (0 KG – 10 KG) *ALOJAMIENTO: Incluye canil A piso, alimentacion y observacion del	Unidad	$ 85.654			$ 84.562	$ 91.130	$ 90.945	$ 86.614	$ 87.781	$ 3.061	3,5%	$ 90.842	$ 84.720	$ 85.654						$ 86.614	$ 86.134	$ 679	0,8%	5	2	$ 86.130,00	-$ 2.382	-2,72%
8	BIENESTAR ANIMAL	ARENA	10111302	Arena sanitaria para gato que solidifique las heces y la orina. Presentación por 25 kg	Bulto	$ 109.494	$ 53.427	$ 94.471	$ 108.099	$ 108.099	$ 115.919	$ 110.302	$ 99.959	$ 21.515	21,5%	$ 121.473	$ 78.444	$ 109.494		$ 94.471	$ 108.099	$ 108.099	$ 115.919	$ 110.302	$ 107.714	$ 7.088	6,6%	7	6	$ 107.710,00	-$ 14.426	-14,94%
9	BIENESTAR ANIMAL	CIRUGIA TEJIDOS BLANDOS	10111305	*AMPUTACIÓN DE PENE *CIRUGIA TEJIDOS BLANDOS: Incluye personal médico especializado	Unidad	$ 1.738.279			$ 1.782.764	$ 1.732.780	$ 1.838.663	$ 1.751.108	$ 1.768.719	$ 43.640	2,5%	$ 1.812.359	$ 1.725.079	$ 1.738.279			$ 1.782.764	$ 1.732.780			$ 1.751.108	$ 1.751.233	$ 22.380	1,3%	5	4	$ 1.751.230,00	-$ 21.260	-1,19%
10	BIENESTAR ANIMAL	CIRUGIA TEJIDOS BLANDOS	10111305	*CESAREA *CIRUGIA TEJIDOS BLANDOS: Incluye personal médico especializado	Unidad	$ 1.841.726			$ 1.888.859	$ 1.835.901	$ 1.948.085	$ 1.855.319	$ 1.873.978	$ 46.237	2,5%	$ 1.920.215	$ 1.827.741	$ 1.841.726			$ 1.888.859	$ 1.835.901			$ 1.855.319	$ 1.855.451	$ 23.712	1,0%	5	4	$ 1.855.450,00	-$ 22.528	-1,47%
11	BIENESTAR ANIMAL	CIRUGIA TEJIDOS BLANDOS	10111305	*CISTOTOMIA *CIRUGIA TEJIDOS BLANDOS: Incluye personal médico especializado	Unidad	$ 1.359.951			$ 1.394.755	$ 1.355.649	$ 1.438.497	$ 1.369.988	$ 1.383.766	$ 34.142	2,5%	$ 1.417.908	$ 1.349.624	$ 1.359.951			$ 1.394.755	$ 1.355.649			$ 1.369.988	$ 1.370.086	$ 17.509	1,0%	5	4	$ 1.370.080,00	-$ 18.833	-1,47%
12	BIENESTAR ANIMAL	CIRUGIA TEJIDOS BLANDOS	10111305	*CORRECION ECTROPION BILATERAL *CIRUGIA TEJIDOS BLANDOS: Incluye personal médico especializado	Unidad	$ 1.207.949			$ 1.238.863	$ 1.204.129	$ 1.277.709	$ 1.216.865	$ 1.229.103	$ 30.326	2,5%	$ 1.259.429	$ 1.198.777	$ 1.207.949			$ 1.238.863	$ 1.204.129			$ 1.216.865	$ 1.216.951	$ 15.552	1,3%	5	4	$ 1.216.950,00	-$ 14.774	-1,19%
13	BIENESTAR ANIMAL	CIRUGIA TEJIDOS BLANDOS	10111305	*CORRECION ECTROPION UNILATERAL *CIRUGIA TEJIDOS BLANDOS: Incluye personal médico especializado	Unidad	$ 848.022			$ 869.725	$ 845.340	$ 896.995	$ 854.281	$ 862.873	$ 21.290	2,5%	$ 884.163	$ 841.583	$ 848.022			$ 869.725	$ 845.340			$ 854.281	$ 854.342	$ 10.918	1,3%	5	4	$ 854.340,00	-$ 10.372	-1,19%
14	BIENESTAR ANIMAL	CIRUGIA TEJIDOS BLANDOS	10111305	*CORRECION CLINICA PROLAPSO RECTAL *CIRUGIA TEJIDOS BLANDOS: Incluye personal médico especializado	Unidad	$ 728.158			$ 746.793	$ 725.854	$ 770.208	$ 733.532	$ 740.909	$ 18.281	2,5%	$ 759.190	$ 722.628	$ 728.158			$ 746.793	$ 725.854			$ 733.532	$ 733.584	$ 9.375	1,3%	5	4	$ 733.580,00	-$ 8.866	-1,19%
15	BIENESTAR ANIMAL	CIRUGIA TEJIDOS BLANDOS	10111305	*CORRECION ENTROPION BILATERAL *CIRUGIA TEJIDOS BLANDOS: Incluye personal médico especializado	Unidad	$ 1.342.245			$ 1.376.596	$ 1.338.000	$ 1.392.716	$ 1.352.151	$ 1.360.342	$ 23.484	1,7%	$ 1.383.826	$ 1.336.857	$ 1.342.245			$ 1.376.596	$ 1.338.000			$ 1.352.151	$ 1.352.248	$ 17.281	1,3%	5	4	$ 1.352.240,00	-$ 6.203	-0,45%
16	BIENESTAR ANIMAL	CIRUGIA TEJIDOS BLANDOS	10111305	*CORRECION ENTROPION UNILATERAL *CIRUGIA TEJIDOS BLANDOS: Incluye personal médico especializado	Unidad	$ 898.601			$ 921.597	$ 895.758	$ 950.494	$ 905.233	$ 914.337	$ 22.560	2,5%	$ 936.896	$ 891.777	$ 898.601			$ 921.597	$ 895.758			$ 905.233	$ 905.297	$ 11.569	1,3%	5	4	$ 905.290,00	-$ 10.991	-1,19%
17	BIENESTAR ANIMAL	CIRUGIA TEJIDOS BLANDOS	10111305	*CORRECION HERNIA DIAFRAGMATICA *CIRUGIA TEJIDOS BLANDOS: Incluye personal médico especializado	Unidad	$ 2.569.216			$ 2.634.967	$ 2.561.089	$ 2.717.587	$ 2.588.178	$ 2.614.207	$ 64.501	2,5%	$ 2.678.708	$ 2.549.706	$ 2.569.216			$ 2.634.967	$ 2.561.089			$ 2.588.178	$ 2.588.363	$ 33.078	1,0%	5	4	$ 2.588.360,00	-$ 31.423	-1,47%
18	BIENESTAR ANIMAL	CIRUGIA TEJIDOS BLANDOS	10111305	*CORRECION HERNIA ESCROTAL *CIRUGIA TEJIDOS BLANDOS: Incluye personal médico especializado	Unidad	$ 1.370.310			$ 1.405.379	$ 1.365.976	$ 1.449.445	$ 1.380.423	$ 1.394.306	$ 34.402	2,5%	$ 1.428.709	$ 1.359.904	$ 1.370.310			$ 1.405.379	$ 1.365.976			$ 1.380.423	$ 1.380.522	$ 17.642	1,0%	5	4	$ 1.380.520,00	-$ 16.788	-1,47%
19	BIENESTAR ANIMAL	CIRUGIA TEJIDOS BLANDOS	10111305	*CORRECION HERNIA INGUINAL *CIRUGIA TEJIDOS BLANDOS: Incluye personal médico especializado	Unidad	$ 1.196.974			$ 1.227.607	$ 1.193.188	$ 1.266.089	$ 1.205.808	$ 1.217.935	$ 30.050	2,5%	$ 1.247.986	$ 1.187.885	$ 1.196.974			$ 1.227.607	$ 1.193.188			$ 1.205.808	$ 1.205.894	$ 15.411	1,3%	5	4	$ 1.205.890,00	-$ 14.660	-1,19%
20	BIENESTAR ANIMAL	CIRUGIA TEJIDOS BLANDOS	10111305	*CORRECION HERNIA INGUINAL (MALLA QUIRURGICA POLIPROPILENO) *CIRUGIA TEJIDOS BLANDOS: Incluye personal médico especializado	Unidad	$ 1.672.761			$ 1.715.571	$ 1.667.470	$ 1.769.363	$ 1.685.107	$ 1.702.055	$ 41.995	2,5%	$ 1.744.050	$ 1.660.059	$ 1.672.761			$ 1.715.571	$ 1.667.470			$ 1.685.107	$ 1.685.228	$ 21.536	1,3%	5	4	$ 1.685.220,00	-$ 20.459	-1,19%
21	BIENESTAR ANIMAL	CIRUGIA TEJIDOS BLANDOS	10111305	*CORRECION HERNIA PERINEAL *CIRUGIA TEJIDOS BLANDOS: Incluye personal médico especializado	Unidad	$ 1.669.896			$ 1.712.631	$ 1.664.614	$ 1.766.331	$ 1.682.220	$ 1.699.138	$ 41.923	2,5%	$ 1.741.062	$ 1.657.215	$ 1.669.896			$ 1.712.631	$ 1.664.614			$ 1.682.220	$ 1.682.340	$ 21.499	1,3%	5	4	$ 1.682.340,00	-$ 20.424	-1,19%
22	BIENESTAR ANIMAL	CIRUGIA TEJIDOS BLANDOS	10111305	*CORRECION HERNIA PERINEAL (MALLA QUIRURGICA POLIPROPILENO) *CIRUGIA TEJIDOS BLANDOS: Incluye personal médico especializado	Unidad	$ 1.915.346			$ 1.964.364	$ 1.909.288	$ 2.025.957	$ 1.929.483	$ 1.948.888	$ 48.085	2,5%	$ 1.996.973	$ 1.900.802	$ 1.915.346			$ 1.964.364	$ 1.909.288			$ 1.929.483	$ 1.929.620	$ 24.660	1,3%	5	4	$ 1.929.620,00	-$ 23.426	-1,19%
23	BIENESTAR ANIMAL	CIRUGIA TEJIDOS BLANDOS	10111305	*CORRECION HERNIA UMBILICAL *CIRUGIA TEJIDOS BLANDOS: Incluye personal médico especializado	Unidad	$ 984.303			$ 1.009.494	$ 981.190	$ 1.041.146	$ 991.568	$ 1.001.540	$ 24.711	2,5%	$ 1.026.252	$ 976.829	$ 984.303			$ 1.009.494	$ 981.190			$ 991.568	$ 991.639	$ 12.673	1,3%	5	4	$ 991.630,00	-$ 12.039	-1,19%
24	BIENESTAR ANIMAL	CIRUGIA TEJIDOS BLANDOS	10111305	*CORRECION HERNIA UMBILICAL (MALLA QUIRURGICA POLIPROPILENO) *CIRUGIA TEJIDOS BLANDOS: Incluye personal médico especializado	Unidad	$ 1.358.696			$ 1.393.467	$ 1.354.398	$ 1.437.160	$ 1.368.724	$ 1.382.489	$ 34.110	2,5%	$ 1.416.599	$ 1.348.378	$ 1.358.696			$ 1.393.467	$ 1.354.398			$ 1.368.724	$ 1.368.821	$ 17.493	1,0%	5	4	$ 1.368.820,00	-$ 16.818	-1,47%
25	BIENESTAR ANIMAL	CIRUGIA TEJIDOS BLANDOS	10111305	*CORRECIÓN QUIRURGICA PIOMETRA *CIRUGIA TEJIDOS BLANDOS: Incluye personal médico especializado	Unidad	$ 1.360.794			$ 1.395.619	$ 1.356.490	$ 1.439.379	$ 1.370.837	$ 1.384.624	$ 34.163	2,5%	$ 1.418.787	$ 1.350.461	$ 1.360.794			$ 1.395.619	$ 1.356.490			$ 1.370.837	$ 1.370.935	$ 17.520	1,0%	5	4	$ 1.370.930,00	-$ 16.843	-1,47%
26	BIENESTAR ANIMAL	CIRUGIA TEJIDOS BLANDOS	10111305	*CORRECION QUIRURGICA PROLAPSO RECTAL *CIRUGIA TEJIDOS BLANDOS: Incluye personal médico especializado	Unidad	$ 935.277			$ 959.212	$ 932.318	$ 989.288	$ 942.179	$ 951.655	$ 23.480	2,5%	$ 975.135	$ 928.175	$ 935.277			$ 959.212	$ 932.318			$ 942.179	$ 942.247	$ 12.041	1,3%	5	4	$ 942.240,00	-$ 11.439	-1,19%
27	BIENESTAR ANIMAL	CIRUGIA TEJIDOS BLANDOS	10111305	*ENTEROANASTOMOSIS *CIRUGIA TEJIDOS BLANDOS: Incluye personal médico especializado	Unidad	$ 1.543.717			$ 1.583.223	$ 1.538.834	$ 1.632.866	$ 1.555.110	$ 1.570.750	$ 38.756	2,5%	$ 1.609.505	$ 1.531.994	$ 1.543.717			$ 1.583.223	$ 1.538.834			$ 1.555.110	$ 1.555.221	$ 19.875	1,3%	5	4	$ 1.555.220,00	-$ 18.881	-1,19%
28	BIENESTAR ANIMAL	CIRUGIA TEJIDOS BLANDOS	10111305	*ENTEROTOMIA *CIRUGIA TEJIDOS BLANDOS: Incluye personal médico especializado	Unidad	$ 1.470.557			$ 1.508.192	$ 1.465.906	$ 1.555.481	$ 1.481.411	$ 1.496.310	$ 36.919	2,5%	$ 1.533.228	$ 1.459.391	$ 1.470.557			$ 1.508.192	$ 1.465.906			$ 1.481.411	$ 1.481.517	$ 18.933	1,3%	5	4	$ 1.481.510,00	-$ 17.986	-1,19%
29	BIENESTAR ANIMAL	CIRUGIA TEJIDOS BLANDOS	10111305	*ENUCLEACION *CIRUGIA TEJIDOS BLANDOS: Incluye personal médico especializado	Unidad	$ 1.415.436			$ 1.451.659	$ 1.410.959	$ 1.497.176	$ 1.425.882	$ 1.440.222	$ 35.535	2,5%	$ 1.475.757	$ 1.404.687	$ 1.415.436			$ 1.451.659	$ 1.410.959			$ 1.425.882	$ 1.425.984	$ 18.223	1,3%	5	4	$ 1.425.980,00	-$ 17.312	-1,19%
30	BIENESTAR ANIMAL	CIRUGIA TEJIDOS BLANDOS	10111305	*ESCISIÓN DE MASA CUTANEA PEQUEÑA (HASTA 5 CENTIMETROS DE LONGITUD)	Unidad	$ 691.139			$ 708.827	$ 688.953	$ 731.052	$ 696.240	$ 703.242	$ 17.351	2,5%	$ 720.594	$ 685.891	$ 691.139			$ 708.827	$ 688.953			$ 696.240	$ 696.290	$ 8.898	1,3%	5	4	$ 696.280,00	-$ 8.453	-1,19%
31	BIENESTAR ANIMAL	CIRUGIA TEJIDOS BLANDOS	10111305	*ESCISIÓN MASA CUTANEA GRANDE (MAS DE 25 CENTIMETROS DE LONGITUD)	Unidad	$ 1.196.103			$ 1.226.713	$ 1.192.319	$ 1.265.177	$ 1.204.931	$ 1.217.049	$ 30.029	2,5%	$ 1.247.077	$ 1.187.020	$ 1.196.103			$ 1.226.713	$ 1.192.319			$ 1.204.931	$ 1.205.016	$ 15.399	1,0%	5	4	$ 1.205.010,00	-$ 14.623	-1,47%
32	BIENESTAR ANIMAL	CIRUGIA TEJIDOS BLANDOS	10111305	*ESCISIÓN MASA CUTANEA MEDIANA (HASTA 20 CENTIMETROS DE LONGITUD)	Unidad	$ 952.357			$ 976.729	$ 949.344	$ 1.007.355	$ 959.385	$ 969.034	$ 23.909	2,5%	$ 992.943	$ 945.125	$ 952.357			$ 976.729	$ 949.344			$ 959.385	$ 959.454	$ 12.261	1,0%	5	4	$ 959.450,00	-$ 11.648	-1,47%
33	BIENESTAR ANIMAL	CIRUGIA TEJIDOS BLANDOS	10111305	*ESPLENECTOMÍA *CIRUGIA TEJIDOS BLANDOS: Incluye personal médico especializado	Unidad	$ 1.432.361			$ 1.469.018	$ 1.427.831	$ 1.515.079	$ 1.442.933	$ 1.457.444	$ 35.960	2,5%	$ 1.493.404	$ 1.421.484	$ 1.432.361			$ 1.469.018	$ 1.427.831			$ 1.442.933	$ 1.443.036	$ 18.441	1,3%	5	4	$ 1.443.030,00	-$ 17.319	-1,19%
34	BIENESTAR ANIMAL	CIRUGIA TEJIDOS BLANDOS	10111305	*EXODONCIA RADICAL *CIRUGIA TEJIDOS BLANDOS: Incluye personal médico especializado	Unidad	$ 760.330			$ 779.788	$ 757.925	$ 804.239	$ 765.941	$ 773.645	$ 19.088	2,5%	$ 792.733	$ 754.558	$ 760.330			$ 779.788	$ 757.925			$ 765.941	$ 765.996	$ 9.789	1,3%	5	4	$ 765.990,00	-$ 9.299	-1,19%
35	BIENESTAR ANIMAL	CIRUGIA TEJIDOS BLANDOS	10111305	*FLAP CONJUNTIVAL POR OJO *CIRUGIA TEJIDOS BLANDOS: Incluye personal médico especializado	Unidad	$ 683.957			$ 701.461	$ 681.794	$ 723.455	$ 689.005	$ 695.935	$ 17.171	2,5%	$ 713.105	$ 678.764	$ 683.957			$ 701.461	$ 681.794			$ 689.005	$ 689.054	$ 8.806	1,3%	5	4	$ 689.050,00	-$ 8.365	-1,19%
36	BIENESTAR ANIMAL	CIRUGIA TEJIDOS BLANDOS	10111305	*GASTROPEXIA *CIRUGIA TEJIDOS BLANDOS: Incluye personal médico especializado	Unidad	$ 1.816.504			$ 1.862.992	$ 1.810.759	$ 1.921.406	$ 1.829.911	$ 1.848.314	$ 45.604	2,5%	$ 1.893.918	$ 1.802.710	$ 1.816.504			$ 1.862.992	$ 1.810.759			$ 1.829.911	$ 1.830.041	$ 23.387	1,3%	5	4	$ 1.830.040,00	-$ 22.217	-1,19%
37	BIENESTAR ANIMAL	CIRUGIA TEJIDOS BLANDOS	10111305	*LAPAROTOMIA EXPLORATORIA *CIRUGIA TEJIDOS BLANDOS: Incluye personal médico especializado	Unidad	$ 1.515.797			$ 1.554.589	$ 1.511.002	$ 1.603.333	$ 1.526.984	$ 1.542.341	$ 38.055	2,5%	$ 1.580.396	$ 1.504.287	$ 1.515.797			$ 1.554.589	$ 1.511.002			$ 1.526.984	$ 1.527.093	$ 19.515	1,3%	5	4	$ 1.527.090,00	-$ 18.539	-1,19%
38	BIENESTAR ANIMAL	CIRUGIA TEJIDOS BLANDOS	10111305	*MASTECTOMIA PARCIAL *CIRUGIA TEJIDOS BLANDOS: Incluye personal médico especializado	Unidad	$ 1.130.923			$ 1.159.865	$ 1.127.345	$ 1.196.233	$ 1.139.269	$ 1.150.727	$ 28.392	2,5%	$ 1.179.119	$ 1.122.335	$ 1.130.923			$ 1.159.865	$ 1.127.345			$ 1.139.269	$ 1.139.351	$ 14.560	1,3%	5	4	$ 1.139.350,00	-$ 13.832	-1,19%
39	BIENESTAR ANIMAL	CIRUGIA TEJIDOS BLANDOS	10111305	*MASTECTOMIA RADICAL *CIRUGIA TEJIDOS BLANDOS: Incluye personal médico especializado	Unidad	$ 1.768.120			$ 1.813.370	$ 1.762.526	$ 1.870.228	$ 1.781.170	$ 1.799.083	$ 44.389	2,5%	$ 1.843.472	$ 1.754.694	$ 1.768.120			$ 1.813.370	$ 1.762.526			$ 1.781.170	$ 1.781.297	$ 22.764	1,3%	5	4	$ 1.781.290,00	-$ 21.625	-1,19%
40	BIENESTAR ANIMAL	CIRUGIA TEJIDOS BLANDOS	10111305	*ORQUIECTOMIA *CIRUGIA TEJIDOS BLANDOS: Incluye personal médico especializado	Unidad	$ 581.608			$ 596.493	$ 579.769	$ 615.196	$ 585.901	$ 591.793	$ 14.601	2,5%	$ 606.395	$ 577.192	$ 581.608			$ 596.493	$ 579.769			$ 585.901	$ 585.943	$ 7.488	1,0%	5	4	$ 585.940,00	-$ 7.113	-1,47%
41	BIENESTAR ANIMAL	CIRUGIA TEJIDOS BLANDOS	10111305	*OVARIOHISTERECTOMIA *CIRUGIA TEJIDOS BLANDOS: Incluye personal médico especializado	Unidad	$ 669.454			$ 686.587	$ 667.337	$ 708.115	$ 674.395	$ 681.178	$ 16.807	2,5%	$ 697.985	$ 664.371	$ 669.454			$ 686.587	$ 667.337			$ 674.395	$ 674.443	$ 8.619	1,0%	5	4	$ 674.440,00	-$ 8.188	-1,47%
42	BIENESTAR ANIMAL	CONSULTA CLINICA GENERAL	10111305	*CONSULTA CLINICA GENERAL POR PACIENTE *CONSULTA CLINICA GENERAL: Consulta clinica general por paciente: incluye	Unidad	$ 142.490			$ 147.502	$ 150.234	$ 150.719	$ 143.541	$ 146.897	$ 3.768	2,6%	$ 150.665	$ 143.129				$ 147.502	$ 150.234			$ 143.541	$ 147.092	$ 3.365	2,3%	5	3	$ 147.090,00	-$ 403	-0,28%
43	BIENESTAR ANIMAL	DESPARASITACION EXTERNA	10111305	*DESPARASITACION EXTERNA PACIENTE PEQUENA (O KG - 10 KG) *DESPARASITACION: Incluye personal medico, medicamento, materiales	Unidad	$ 80.056	$ 34.747		$ 79.322	$ 80.974	$ 77.718	$ 71.474	$ 74.049	$ 18.071	25,3%	$ 86.545	$ 53.403	$ 76.626			$ 80.056	$ 79.322	$ 80.974	$ 77.718	$ 78.819	$ 78.819	$ 1.879	2,4%	6	5	$ 78.810,00	-$ 16.191	-22,90%
44	BIENESTAR ANIMAL	DESPARASITACION EXTERNA	10111305	*DESPARASITACION EXTERNA PACIENTE TALLA GRANDE (> 25 KG) *DESPARASITACION: Incluye personal medico, medicamento, materiales	Unidad	$ 119.426	$ 47.221		$ 124.771	$ 123.627	$ 126.202	$ 120.192	$ 110.240	$ 30.994	28,1%	$ 141.223	$ 79.256	$ 119.426			$ 124.771	$ 123.627	$ 126.202	$ 120.192	$ 122.844	$ 122.844	$ 2.929	2,4%	6	5	$ 122.840,00	-$ 28.855	-25,72%
45	BIENESTAR ANIMAL	DESPARASITACION EXTERNA	10111305	*DESPARASITACION EXTERNA PACIENTE TALLA MEDIANA (> 10 KG - 25 *DESPARASITACION: Incluye personal medico, medicamento, materiales	Unidad	$ 94.143	$ 40.984		$ 98.357	$ 97.455	$ 99.485	$ 94.748	$ 87.529	$ 22.895	26,2%	$ 110.424	$ 64.633	$ 94.143			$ 98.357	$ 97.455	$ 99.485	$ 94.748	$ 96.838	$ 96.838	$ 2.309	2,4%	6	5	$ 96.830,00	-$ 20.588	-23,77%
46	BIENESTAR ANIMAL	DESPARASITACION INTERNA	10111305	*DESPARASITACION INTERNA PACIENTE TALLA GRANDE (> 25 KG) *DESPARASITACION: Incluye personal medico, medicamento, materiales	Unidad	$ 70.975	$ 26.193		$ 74.152	$ 73.471	$ 75.002	$ 71.430	$ 65.204	$ 19.175	29,4%	$ 84.379	$ 46.029	$ 70.975			$ 74.152	$ 73.471	$ 75.002	$ 71.430	$ 73.006	$ 73.006	$ 1.741	2,4%	6	5	$ 73.000,00	-$ 17.424	-27,62%
47	BIENESTAR ANIMAL	DESPARASITACION INTERNA	10111305	*DESPARASITACION INTERNA PACIENTE TALLA MEDIANA (> 10 KG - 25 KG)	Unidad	$ 55.140	$ 26.193		$ 57.609	$ 57.080	$ 58.269	$ 55.495	$ 51.631	$ 12.521	24,3%	$ 64.152	$ 39.110	$ 55.140			$ 57.609	$ 57.080	$ 58.269	$ 55.495	$ 56.719	$ 56.710	$ 1.352	2,0%	6	5	$ 56.710,00	-$ 11.168	-22,23%
48	BIENESTAR ANIMAL	DESPARASITACION INTERNA	10111305	*DESPARASITACION INTERNA PACIENTE TALLA PEQUENA (O KG - 10 KG *DESPARASITACION: Incluye personal medico, medicamento, materiales	Unidad	$ 38.220	$ 13.206		$ 39.931	$ 39.565	$ 40.389	$ 38.466	$ 34.963	$ 10.692	30,6%	$ 45.654	$ 24.271	$ 38.220			$ 39.931	$ 39.565	$ 40.389	$ 38.466	$ 39.314	$ 39.310	$ 937	2,0%	6	5	$ 39.310,00	-$ 9.754	-28,58%
49	BIENESTAR ANIMAL	DISPOSICION DEL CADAVER	10111300	DISPOSICION DEL CADAVER DE ACUERDO CON EL PESO - VALOR POR KILOGRAMO	Kilogramo	$ 83.058			$ 81.999	$ 87.572	$ 87.855	$ 83.671	$ 84.831	$ 2.700	3,2%	$ 87.531	$ 82.131	$ 83.058						$ 83.671	$ 83.365	$ 433	0,5%	5	2	$ 83.360,00	-$ 2.287	-2,86%
50	BIENESTAR ANIMAL	ECOCARDIOGRAMA DOPPLER	10111305	*ECOCARDIOGRAMA DOPPLER *ECOGRAFIA: Incluye personal médico, insumos s/o materiales, reporte	Unidad	$ 510.222			$ 503.717	$ 547.732	$ 539.687	$ 513.987	$ 523.069	$ 19.406	3,7%	$ 542.475	$ 503.663	$ 510.222			$ 503.717		$ 539.687	$ 513.987	$ 516.903	$ 516.900	$ 15.770	3,1%	5	4	$ 516.900,00	-$ 3.636	-0,66%
51	BIENESTAR ANIMAL	EUTANASIA	10111305	EUTANASIA PACIENTE TALLA GRANDE (>25 KG) *EUTANASIA: Incluye personal médico, canil A estil, todos los insumos	Unidad	$ 354.759			$ 350.236	$ 374.039	$ 375.246	$ 357.377	$ 362.331	$ 11.533	3,2%	$ 373.864	$ 350.798	$ 354.759						$ 357.377	$ 356.068	$ 1.851	0,5%	5	2	$ 356.060,00	-$ 9.681	-2,66%
52	BIENESTAR ANIMAL	EUTANASIA	10111305	*EUTANASIA PACIENTE TALLA MEDIANA (>10 KG - 25 KG) *EUTANASIA: Incluye personal médico, canil A estil, todos los insumos	Unidad	$ 316.941			$ 312.901	$ 334.166	$ 335.244	$ 319.280	$ 323.706	$ 10.303	3,2%	$ 334.010	$ 313.403	$ 316.941						$ 319.280	$ 318.111	$ 1.654	0,5%	5	2	$ 318.110,00	-$ 8.649	-2,66%
53

| | | |

| | | |

| | | |

| | | |

	FONDO DE DESARROLLO LOCAL DE SANTA FE	Versión	06
ALCALDÍA MAYOR DE BOGOTÁ D.C. ALCALDÍA LOCAL DE SANTA FE BOGOTÁ	CANASTA DE PRECIOS TRANSVERSAL - FORMULACIÓN PROYECTOS	Fecha	05-11-2025
	VIGENCIA - 2025		

Item	GRUPO	ELEMENTO	CODIGO UNSPSC	DESCRIPCIÓN DEL ELEMENTO	UNIDAD DE MEDIDA	Valor Unitario IVA INCLUIDO
1	BIENESTAR ANIMAL	ALIMENTO CANINOS	10121800	Alimento para perros adultos: Harina de Carne y/o Harina de Pollo y/o Huevo Deshidratado; Gluten de Maíz; Soya Extruída y/o Torta de Soya y/o Torta de Ajonjolí; Maíz; Subproductos de Galletería; Grasa Vegetal y/o Grasa Animal; Fosfato Tricálcico; Carbonato de Calcio; Cloruro de Sodio; Cloruro de Colina; Lisina HCL y/o DL Metionina y/o Treonina; Cobre Proteinato y/o Sulfato de Cobre; Óxido de Magnesio; Sulfato y/o Carbonato Ferroso; Sulfato de Manganeso; Zinc Proteinato; Cromo Orgánico; Selenio Orgánico; EDDI; Vitamina A; D3; E; K; Vitamina B1; B2; B6; B12; Ácido Pantoténico; Niacina; Ácido Fólico; Biotina; Prebiótico; BHT y/o Etoxiquina; Condroitin Sulfato; Glucosamina. COMPOSICIÓN NUTRICIONAL PROTEINA MIN: 18.0%; GRASA MIN. 7.0% FIBRA MAX. 4,1% CENIZA MAX. 10% HUMEDAD MAX. 10.0% FÓSFORO MIN: 0.8% CALCIO MIN: 0,65% Presentación por 17 kg.	Bulto	$ 229,508.00
1	BIENESTAR ANIMAL	ALIMENTO CANINOS	10121800	Alimento para perros cachorros: Harina de Carne y/o Harina de Pollo y/o Huevo Deshidratado; Gluten de Maíz; Soya Extruída y/o Torta de Soya y/o Torta de Ajonjolí; Maíz; Subproductos de Galletería; Grasa Vegetal y/o Grasa Animal; Fosfato Tricálcico; Carbonato de Calcio; Cloruro de Sodio; Cloruro de Colina; Lisina HCL y/o DL Metionina y/o Treonina; Cobre Proteinato y/o Sulfato de Cobre; Óxido de Magnesio; Sulfato y/o Carbonato Ferroso; Sulfato de Manganeso; Zinc Proteinato; Cromo Orgánico; Selenio Orgánico; EDDI; Vitamina A; D3; E; K; Vitamina B1; B2; B6; B12; Ácido Pantoténico; Niacina; Ácido Fólico; Biotina; Prebiótico; BHT y/o Etoxiquina. COMPOSICIÓN NUTRICIONAL PROTEINA MIN: 27.0%; GRASA MIN. 10.0% FIBRA MAX. 4% CENIZA MAX. 10,0% HUMEDAD MAX. 10.0% Presentación por 17 kg.	Bulto	$ 171,975.00
2	BIENESTAR ANIMAL	ALIMENTO FELINO	10121800	Alimento para gatos adultos: Gluten de Maíz y/o Torta de Soya, Plasma, Harina de Vísceras de Pollo, y/o Harina de Carne, Harina de Pescado y/o Aceite de Soya, y/o lecitina de Soya, Fosfato Tricálcico, y/o Fosfato Monodicálcico, y/o Fosfato Bicálcico, y/o Ácido Fosfórico, Taurina, cloruro de Sodio, Bicarbonato de Sodio, Óxido de Zinc, y/o Zinc quelato de Metionina, Sulfato de Cobre y/o Cobre quelato de Metionina, Óxido de Magnesio, Sulfato Ferroso y/o Carbonato de Hierro, Selenio de Sodio y/o Selenio Orgánico, como levadura de Selenio, Sulfato de Manganeso, y/o Manganeso quelato de Metionina, EDDI, Vitaminas A, D3, E, K, B1, B2, B6, B12, Ácido Pantoténico, Niacina, Ácido Fólico, Biotina, Cloruro de Colina, Colorantes, Tartrazina, Azul Indigo, Carmín COMPOSICIÓN NUTRICIONAL PROTEINA MIN: 30.0%; GRASA MIN. 8.0% FIBRA MAX. 5% CENIZA MAX. 10,0% HUMEDAD MAX. 12.0% Presentación por 17 kg.	Bulto	$ 171,910.00
3	BIENESTAR ANIMAL	ALIMENTO FELINO	10121801	Concentrado para Gatos cachorros con Sabor a Pollo. Harina de vísceras de pollo fosfato dicalcico Sales de ácido, propinico, Tiamina , Arroz lignicelulosa, Taurina, Piridoxina Maíz, Sal, bisulfato de sodio, Antioxidates Aceite de pollo, aluminosilicaots, Vitaminas, Humedad, Mogolla de trigo, mananoliglosacaridos, Ácido folico, Niacina, Digerido enzimático myco curb líquido Biotina BHT, ideal para el control de las bolas de pelo, enriquecido con variedad de aminoácidos para aportar mayor energía, este alimento para gatos garantizará la acidez del PH urinario. Análisis Garantizado: Proteína mínimo 31.0% - Grasa mínimo 10.0% - Fibra cruda máximo 4.0% - Humedad Máximo 12.0% - Calcio mínimo 1.0% - Fósforo mínimo 0.80% - Taurina mínimo 0.10%. Presentación por 17 kg.	Bulto	$ 240,150.00
4	BIENESTAR ANIMAL	ALOJAMIENTO	10111300	*ALOJAMIENTO DIARIO PACIENTE TALLA GRANDE (>25 KG) *ALOJAMIENTO: Incluye canil ó gatil, alimentacion y observación del paciente, diligenciamiento de documentación de formato fisico.	Unidad	$ 112,831.00
5	BIENESTAR ANIMAL	ALOJAMIENTO	10111300	*ALOJAMIENTO DIARIO PACIENTE TALLA MEDIANA (>10 KG – 25 KG) *ALOJAMIENTO: Incluye canil ó gatil, alimentacion y observación del paciente, diligenciamiento de documentación de formato fisico.	Unidad	$ 111,533.00
6	BIENESTAR ANIMAL	ALOJAMIENTO	10111300	*ALOJAMIENTO DIARIO PACIENTE TALLA PEQUEÑO (0 KG – 10 KG) *ALOJAMIENTO: Incluye canil ó gatil, alimentacion y observación del paciente, diligenciamiento de documentación de formato fisico.	Unidad	$ 82,099.00
7	BIENESTAR ANIMAL	ARENA	10111302	Arena sanitaria para gato que solidifique las heces y la orina. Presentación por 25 kg.	Bulto	$ 104,950.00
8	BIENESTAR ANIMAL	CIRUGIA TEJIDOS BLANDOS	10111305	*AMPUTACIÓN DE PENE *CIRUGIA TEJIDOS BLANDOS: Incluye personal médico especializado, quirofano,todos los insumos, materiales idóneos, anestesia, y demás medicamentos que requiere el paciente durante el procedimiento quirurgico. Diligenciamiento de documentacion en formato fisico	Unidad	$ 1,666,135.00
9	BIENESTAR ANIMAL	CIRUGIA TEJIDOS BLANDOS	10111305	*CESAREA *CIRUGIA TEJIDOS BLANDOS: Incluye personal médico especializado, quirofano,todos los insumos, materiales idóneos, anestesia, y demás medicamentos que requiere el paciente durante el procedimiento quirurgico. Diligenciamiento de documentacion en formato fisico	Unidad	$ 1,765,289.00
10	BIENESTAR ANIMAL	CIRUGIA TEJIDOS BLANDOS	10111305	*CISTOTOMIA *CIRUGIA TEJIDOS BLANDOS: Incluye personal médico especializado, quirofano,todos los insumos, materiales idóneos, anestesia, y demás medicamentos que requiere el paciente durante el procedimiento quirurgico. Diligenciamiento de documentacion en formato fisico	Unidad	$ 1,303,509.00
11	BIENESTAR ANIMAL	CIRUGIA TEJIDOS BLANDOS	10111305	*CORRECCION ECTROPION BILATERAL *CIRUGIA TEJIDOS BLANDOS: Incluye personal médico especializado, quirofano,todos los insumos, materiales idóneos, anestesia, y demás medicamentos que requiere el paciente durante el procedimiento quirurgico. Diligenciamiento de documentacion en formato fisico	Unidad	$ 1,157,816.00
12	BIENESTAR ANIMAL	CIRUGIA TEJIDOS BLANDOS	10111305	*CORRECCION ECTROPIÓN UNILATERAL *CIRUGIA TEJIDOS BLANDOS: Incluye personal médico especializado, quirofano,todos los insumos, materiales idóneos, anestesia, y demás medicamentos que requiere el paciente durante el procedimiento quirurgico. Diligenciamiento de documentacion en formato fisico	Unidad	$ 812,827.00
13	BIENESTAR ANIMAL	CIRUGIA TEJIDOS BLANDOS	10111305	*CORRECCION CLINICA PROLAPSO RECTAL *CIRUGIA TEJIDOS BLANDOS: Incluye personal médico especializado, quirofano,todos los insumos, materiales idóneos, anestesia, y demás medicamentos que requiere el paciente durante el procedimiento quirurgico. Diligenciamiento de documentacion en formato fisico	Unidad	$ 697,937.00
14	BIENESTAR ANIMAL	CIRUGIA TEJIDOS BLANDOS	10111305	*CORRECCION ENTROPION BILATERAL *CIRUGIA TEJIDOS BLANDOS: Incluye personal médico especializado, quirofano,todos los insumos, materiales idóneos, anestesia, y demás medicamentos que requiere el paciente durante el procedimiento quirurgico. Diligenciamiento de documentacion en formato fisico	Unidad	$ 1,286,538.00
15	BIENESTAR ANIMAL	CIRUGIA TEJIDOS BLANDOS	10111305	*CORRECCION ENTROPIÓN UNILATERAL *CIRUGIA TEJIDOS BLANDOS: Incluye personal médico especializado, quirofano,todos los insumos, materiales idóneos, anestesia, y demás medicamentos que requiere el paciente durante el procedimiento quirurgico. Diligenciamiento de documentacion en formato fisico	Unidad	$ 861,306.00
16	BIENESTAR ANIMAL	CIRUGIA TEJIDOS BLANDOS	10111305	*CORRECCION HERNIA DIAFRAGMÁTICA *CIRUGIA TEJIDOS BLANDOS: Incluye personal médico especializado, quirofano,todos los insumos, materiales idóneos, anestesia, y demás medicamentos que requiere el paciente durante el procedimiento quirurgico. Diligenciamiento de documentacion en formato fisico	Unidad	$ 2,462,586.00
17	BIENESTAR ANIMAL	CIRUGIA TEJIDOS BLANDOS	10111305	*CORRECCION HERNIA ESCROTAL *CIRUGIA TEJIDOS BLANDOS: Incluye personal médico especializado, quirofano,todos los insumos, materiales idóneos, anestesia, y demás medicamentos que requiere el paciente durante el procedimiento quirurgico. Diligenciamiento de documentacion en formato fisico	Unidad	$ 1,313,438.00

Item	GRUPO	ELEMENTO	CODIGO UNSPSC	DESCRIPCIÓN DEL ELEMENTO	UNIDAD DE MEDIDA	Valor Unitario IVA INCLUIDO
18	*BIENESTAR ANIMAL*	CIRUGIA TEJIDOS BLANDOS	10111305	*CORRECCION HERNIA INGUINAL *CIRUGIA TEJIDOS BLANDOS: Incluye personal médico especializado, quirofano,todos los insumos, materiales idóneos, anestesia, y demás medicamentos que requiere el paciente durante el procedimiento quirurgico. Diligenciamiento de documentacion en formato fisico	Unidad	$ 1,147,296.00
19	*BIENESTAR ANIMAL*	CIRUGIA TEJIDOS BLANDOS	10111305	*CORRECCION HERNIA INGUINAL (MALLA QUIRÚRGICA POLIPROPILENO) *CIRUGIA TEJIDOS BLANDOS: Incluye personal médico especializado, quirofano,todos los insumos, materiales idóneos, anestesia, y demás medicamentos que requiere el paciente durante el procedimiento quirurgico. Diligenciamiento de documentacion en formato fisico	Unidad	$ 1,603,337.00
20	*BIENESTAR ANIMAL*	CIRUGIA TEJIDOS BLANDOS	10111305	*CORRECCION HERNIA PERINEAL *CIRUGIA TEJIDOS BLANDOS: Incluye personal médico especializado, quirofano,todos los insumos, materiales idóneos, anestesia, y demás medicamentos que requiere el paciente durante el procedimiento quirurgico. Diligenciamiento de documentacion en formato fisico	Unidad	$ 1,600,590.00
21	*BIENESTAR ANIMAL*	CIRUGIA TEJIDOS BLANDOS	10111305	*CORRECCION HERNIA PERINEAL (MALLA QUIRÚRGICA POLIPROPILENO) *CIRUGIA TEJIDOS BLANDOS: Incluye personal médico especializado, quirofano,todos los insumos, materiales idóneos, anestesia, y demás medicamentos que requiere el paciente durante el procedimiento quirurgico. Diligenciamiento de documentacion en formato fisico	Unidad	$ 1,835,854.00
22	*BIENESTAR ANIMAL*	CIRUGIA TEJIDOS BLANDOS	10111305	*CORRECCION HERNIA UMBILICAL *CIRUGIA TEJIDOS BLANDOS: Incluye personal médico especializado, quirofano,todos los insumos, materiales idóneos, anestesia, y demás medicamentos que requiere el paciente durante el procedimiento quirurgico. Diligenciamiento de documentacion en formato fisico	Unidad	$ 943,452.00
23	*BIENESTAR ANIMAL*	CIRUGIA TEJIDOS BLANDOS	10111305	*CORRECCION HERNIA UMBILICAL (MALLA QUIRÚRGICA POLIPROPILENO) *CIRUGIA TEJIDOS BLANDOS: Incluye personal médico especializado, quirofano,todos los insumos, materiales idóneos, anestesia, y demás medicamentos que requiere el paciente durante el procedimiento quirurgico. Diligenciamiento de documentacion en formato fisico	Unidad	$ 1,302,306.00
24	*BIENESTAR ANIMAL*	CIRUGIA TEJIDOS BLANDOS	10111305	*CORRECCIÓN QUIRÚRGICA PIOMETRA *CIRUGIA TEJIDOS BLANDOS: Incluye personal médico especializado, quirofano,todos los insumos, materiales idóneos, anestesia, y demás medicamentos que requiere el paciente durante el procedimiento quirurgico. Diligenciamiento de documentacion en formato fisico	Unidad	$ 1,304,317.00
25	*BIENESTAR ANIMAL*	CIRUGIA TEJIDOS BLANDOS	10111305	*CORRECCION QUIRURGICA PROLAPSO RECTAL *CIRUGIA TEJIDOS BLANDOS: Incluye personal médico especializado, quirofano,todos los insumos, materiales idóneos, anestesia, y demás medicamentos que requiere el paciente durante el procedimiento quirurgico. Diligenciamiento de documentacion en formato fisico	Unidad	$ 896,460.00
26	*BIENESTAR ANIMAL*	CIRUGIA TEJIDOS BLANDOS	10111306	*ENTEROANASTOMOSIS *CIRUGIA TEJIDOS BLANDOS: Incluye personal médico especializado, quirofano,todos los insumos, materiales idóneos, anestesia, y demás medicamentos que requiere el paciente durante el procedimiento quirurgico. Diligenciamiento de documentacion en formato fisico	Unidad	$ 1,479,648.00
27	*BIENESTAR ANIMAL*	CIRUGIA TEJIDOS BLANDOS	10111307	*ENTEROTOMÍA *CIRUGIA TEJIDOS BLANDOS: Incluye personal médico especializado, quirofano,todos los insumos, materiales idóneos, anestesia, y demás medicamentos que requiere el paciente durante el procedimiento quirurgico. Diligenciamiento de documentacion en formato fisico	Unidad	$ 1,409,525.00
28	*BIENESTAR ANIMAL*	CIRUGIA TEJIDOS BLANDOS	10111308	*ENUCLEACIÓN *CIRUGIA TEJIDOS BLANDOS: Incluye personal médico especializado, quirofano,todos los insumos, materiales idóneos, anestesia, y demás medicamentos que requiere el paciente durante el procedimiento quirurgico. Diligenciamiento de documentacion en formato fisico	Unidad	$ 1,356,691.00
29	*BIENESTAR ANIMAL*	CIRUGIA TEJIDOS BLANDOS	10111309	*ESCISIÓN DE MASA CUTANEA PEQUEÑA (HASTA 5 CENTIMETROS DE LONGITUD) *CIRUGIA TEJIDOS BLANDOS: Incluye personal médico especializado, quirofano,todos los insumos, materiales idóneos, anestesia, y demás medicamentos que requiere el paciente durante el procedimiento quirurgico. Diligenciamiento de documentacion en formato fisico	Unidad	$ 662,455.00
30	*BIENESTAR ANIMAL*	CIRUGIA TEJIDOS BLANDOS	10111310	*ESCISIÓN MASA CUTÁNEA GRANDE (MAS DE 25 CENTIMETROS DE LONGITUD) *CIRUGIA TEJIDOS BLANDOS: Incluye personal médico especializado, quirofano,todos los insumos, materiales idóneos, anestesia, y demás medicamentos que requiere el paciente durante el procedimiento quirurgico. Diligenciamiento de documentacion en formato fisico	Unidad	$ 1,146,461.00
31	*BIENESTAR ANIMAL*	CIRUGIA TEJIDOS BLANDOS	10111311	*ESCISIÓN MASA CUTANEA MEDIANA (HASTA 20 CENTIMETROS DE LONGITUD) *CIRUGIA TEJIDOS BLANDOS: Incluye personal médico especializado, quirofano,todos los insumos, materiales idóneos, anestesia, y demás medicamentos que requiere el paciente durante el procedimiento quirurgico. Diligenciamiento de documentacion en formato fisico	Unidad	$ 912,831.00
32	*BIENESTAR ANIMAL*	CIRUGIA TEJIDOS BLANDOS	10111312	*ESPLENECTOMÍA *CIRUGIA TEJIDOS BLANDOS: Incluye personal médico especializado, quirofano,todos los insumos, materiales idóneos, anestesia, y demás medicamentos que requiere el paciente durante el procedimiento quirurgico. Diligenciamiento de documentacion en formato fisico	Unidad	$ 1,372,914.00
33	*BIENESTAR ANIMAL*	CIRUGIA TEJIDOS BLANDOS	10111313	*EXODONCIA RADICAL *CIRUGIA TEJIDOS BLANDOS: Incluye personal médico especializado, quirofano,todos los insumos, materiales idóneos, anestesia, y demás medicamentos que requiere el paciente durante el procedimiento quirurgico. Diligenciamiento de documentacion en formato fisico	Unidad	$ 728,774.00
34	*BIENESTAR ANIMAL*	CIRUGIA TEJIDOS BLANDOS	10111314	*FLAP CONJUNTIVAL POR OJO *CIRUGIA TEJIDOS BLANDOS: Incluye personal médico especializado, quirofano,todos los insumos, materiales idóneos, anestesia, y demás medicamentos que requiere el paciente durante el procedimiento quirurgico. Diligenciamiento de documentacion en formato fisico	Unidad	$ 655,571.00
35	*BIENESTAR ANIMAL*	CIRUGIA TEJIDOS BLANDOS	10111315	*GASTROPEXIA *CIRUGIA TEJIDOS BLANDOS: Incluye personal médico especializado, quirofano,todos los insumos, materiales idóneos, anestesia, y demás medicamentos que requiere el paciente durante el procedimiento quirurgico. Diligenciamiento de documentacion en formato fisico	Unidad	$ 1,741,114.00
36	*BIENESTAR ANIMAL*	CIRUGIA TEJIDOS BLANDOS	10111316	*LAPAROTOMIA EXPLORATORIA *CIRUGIA TEJIDOS BLANDOS: Incluye personal médico especializado, quirofano,todos los insumos, materiales idóneos, anestesia, y demás medicamentos que requiere el paciente durante el procedimiento quirurgico. Diligenciamiento de documentacion en formato fisico	Unidad	$ 1,452,887.00
37	*BIENESTAR ANIMAL*	CIRUGIA TEJIDOS BLANDOS	10111317	*MASTECTOMÍA PARCIAL *CIRUGIA TEJIDOS BLANDOS: Incluye personal médico especializado, quirofano,todos los insumos, materiales idóneos, anestesia, y demás medicamentos que requiere el paciente durante el procedimiento quirurgico. Diligenciamiento de documentacion en formato fisico	Unidad	$ 1,083,986.00
38	*BIENESTAR ANIMAL*	CIRUGIA TEJIDOS BLANDOS	10111318	*MASTECTOMÍA RADICAL *CIRUGIA TEJIDOS BLANDOS: Incluye personal médico especializado, quirofano,todos los insumos, materiales idóneos, anestesia, y demás medicamentos que requiere el paciente durante el procedimiento quirurgico. Diligenciamiento de documentacion en formato fisico	Unidad	$ 1,694,738.00
39	*BIENESTAR ANIMAL*	CIRUGIA TEJIDOS BLANDOS	10111319	*ORQUIECTOMIA *CIRUGIA TEJIDOS BLANDOS: Incluye personal médico especializado, quirofano,todos los insumos, materiales idóneos, anestesia, y demás medicamentos que requiere el paciente durante el procedimiento quirurgico. Diligenciamiento de documentacion en formato fisico	Unidad	$ 557,470.00
40	*BIENESTAR ANIMAL*	CIRUGIA TEJIDOS BLANDOS	10111320	*OVARIOHISTERECTOMIA *CIRUGIA TEJIDOS BLANDOS: Incluye personal médico especializado, quirofano,todos los insumos, materiales idóneos, anestesia, y demás medicamentos que requiere el paciente durante el procedimiento quirurgico. Diligenciamiento de documentacion en formato fisico	Unidad	$ 641,670.00
41	*BIENESTAR ANIMAL*	CONSULTA CLINICA GENERAL	10111305	*CONSULTA CLINICA GENERAL POR PACIENTE *CONSULTA GENERAL: Consulta clinica general por paciente: incluye exploración clínica veterinaria completa, diligenciamiento de formato físico, papelería, personal necesario para la atención, transporte de caninos o felinos con urgencia vital que requieran ser recogidos en cualquier punto de la localidad y dirigido a la clinica veterinaria definida para su atención. El servicio debe estar disponible 24/7. Se debe dar respuesta de atencion eón sitio en menos de 30 min a partir de la solicitud del servicio. Incluye trayecto desde la recogida a veterinaria.	Unidad	$ 136,576.00
42	*BIENESTAR ANIMAL*	DESPARASITACION EXTERNA	10111305	*DESPARASITACION EXTERNA PACIENTE PEQUEÑA (O KG - 10 KG) *DESPARASITACIÓN: Incluye personal médico, medicamento, materiales y/o insumos, diligenciamiento de documentacion de formato fisico	Unidad	$ 73,446.00
43	*BIENESTAR ANIMAL*	DESPARASITACION EXTERNA	10111305	*DESPARASITACION EXTERNA PACIENTE TALLA GRANDE (> 25 KG) *DESPARASITACIÓN: Incluye personal médico, medicamento, materiales y/o insumos, diligenciamiento de documentacion de formato fisico	Unidad	$ 114,469.00
44	*BIENESTAR ANIMAL*	DESPARASITACION EXTERNA	10111305	*DESPARASITACION EXTERNA PACIENTE TALLA MEDIANA (> 10 KG - 25 KG) *DESPARASITACIÓN: Incluye personal médico, medicamento, materiales y/o insumos, diligenciamiento de documentacion de formato fisico	Unidad	$ 90,236.00
45	*BIENESTAR ANIMAL*	DESPARASITACION INTERNA	10111305	*DESPARASITACION INTERNA PACIENTE TALLA GRANDE (> 25 KG) *DESPARASITACIÓN: Incluye personal médico, medicamento, materiales y/o insumos, diligenciamiento de documentacion de formato fisico	Unidad	$ 68,029.00

Item	GRUPO	ELEMENTO	CODIGO UNSPSC	DESCRIPCIÓN DEL ELEMENTO	UNIDAD DE MEDIDA	Valor Unitario IVA INCLUIDO
46	BIENESTAR ANIMAL	DESPARASITACION INTERNA	10111305	*DESPARASITACION INTERNA PACIENTE TALLA MEDIANA (> 10 KG - 25 KG) *DESPARASITACIÓN: Incluye personal médico, medicamento, materiales y/o insumos, diligenciamiento de documentacion de formato fisico	Unidad	$ 52,852.00
47	BIENESTAR ANIMAL	DESPARASITACION INTERNA	10111305	*DESPARASITACION INTERNA PACIENTE TALLA PEQUEÑA (O KG - 10 KG *DESPARASITACIÓN: Incluye personal médico, medicamento, materiales y/o insumos, diligenciamiento de documentacion de formato fisico	Unidad	$ 36,634.00
48	BIENESTAR ANIMAL	DISPOSICIÓN DEL CADAVER	10111300	*DISPOSICIÓN DEL CADAVER DE ACUERDO CON EL PESO - VALOR POR KILOGRAMO *DISPOSICIÓN DE CADAVER: Incluye entrega mensual de registro de disposicón de caváderes, diligenciamiento de documentación de formato fisico	Kilogramo	$ 79,611.00
49	BIENESTAR ANIMAL	ECOCARDIOGRAMA DOPPLER	10111305	*ECOCARDIOGRAMA DOPPLER *ECOGRAFIA: Incluye personal médico, insumos y/o materiales, reporte interpretación y correlacion con la clínica del paciente. Diligenciamiento de documentacion de formato fisico y /o Software establecido por el Instituto.	Unidad	$ 489,046.00
50	BIENESTAR ANIMAL	EUTANASIA	10111305	EUTANASIA PACIENTE TALLA GRANDE (>25 KG) *EUTANASIA: Incluye personal médico, canil ó gatil, totos los insumos, alimentos y/o medicamentos que requiere el paciente para su adecuara recuperación diligenciamiento de formato fisico	Unidad	$ 340,035.00
51	BIENESTAR ANIMAL	EUTANASIA	10111305	*EUTANASIA PACIENTE TALLA MEDIANA (>10 KG - 25 KG) *EUTANASIA: Incluye personal médico, canil ó gatil, totos los insumos, alimentos y/o medicamentos que requiere el paciente para su adecuara recuperación diligenciamiento de formato fisico	Unidad	$ 303,787.00
52	BIENESTAR ANIMAL	EUTANASIA	10111305	*EUTANASIA PACIENTE TALLA PEQUEÑA (0 KG – 10 KG) *EUTANASIA: Incluye personal médico, canil ó gatil, totos los insumos, alimentos y/o medicamentos que requiere el paciente para su adecuara recuperación diligenciamiento de formato fisico	Unidad	$ 504,166.00
53	BIENESTAR ANIMAL	HOSPITALIZACIÓN	10111305	*HOSPITALIZACIÓN DIARIA PACIENTE TALLA GRANDE (>25 KG) *HOSPITALIZACIÓN: Incluye personal médico, canil ó gatil, todos los insumos, alimentos y/o medicamentos que requiere el paciente para su adecuara recuperación diligenciamiento de formato fisico	Unidad	$ 338,337.00
54	BIENESTAR ANIMAL	HOSPITALIZACIÓN	10111305	HOSPITALIZACIÓN DIARIA PACIENTE TALLA MEDIANA (>10 KG – 25 KG *HOSPITALIZACIÓN: Incluye personal médico, canil ó gatil, todos los insumos, alimentos y/o medicamentos que requiere el paciente para su adecuara recuperación diligenciamiento de formato fisico	Unidad	$ 299,377.00
55	BIENESTAR ANIMAL	HOSPITALIZACIÓN	10111305	*HOSPITALIZACIÓN DIARIA PACIENTE TALLA PEQUEÑO (0 KG – 10 KG) *HOSPITALIZACIÓN: Incluye personal médico, canil ó gatil, todos los insumos, alimentos y/o medicamentos que requiere el paciente para su adecuara recuperación diligenciamiento de formato fisico	Unidad	$ 251,513.00
56	BIENESTAR ANIMAL	LABORATORIO CLÍNICO	10111305	*ALT – SGPT *LABORATORIO CLÍNICO: Incluye personal médico, insumos y/o materiales para la toma, procesamiento, interpretación y correlacion con la clínica del paciente. Diligenciamiento de documentacion de formato fisico	Unidad	$ 53,361.00
57	BIENESTAR ANIMAL	LABORATORIO CLÍNICO	10111305	*ANÁLISIS CITOQUIMICO DE LIQUIDOS Y FLUIDOS (EFALORAQUIDEO, PERITONEAL, ETC) *LABORATORIO CLÍNICO: Incluye personal médico, insumos y/o materiales para la toma, procesamiento, interpretación y correlacion con la clínica del paciente. Diligenciamiento de documentacion de formato fisico	Unidad	$ 161,624.00
58	BIENESTAR ANIMAL	LABORATORIO CLÍNICO	10111305	*ANTIBIOGRAMA PARA MICROORGANISMOS DE EXTREMA RESISTENCIA *LABORATORIO CLÍNICO: Incluye personal médico, insumos y/o materiales para la toma, procesamiento, interpretación y correlacion con la clínica del paciente. Diligenciamiento de documentacion de formato fisico	Unidad	$ 245,396.00
59	BIENESTAR ANIMAL	LABORATORIO CLÍNICO	10111305	*AST – SGOT *LABORATORIO CLÍNICO: Incluye personal médico, insumos y/o materiales para la toma, procesamiento, interpretación y correlacion con la clínica del paciente. Diligenciamiento de documentacion de formato fisico	Unidad	$ 52,424.00
60	BIENESTAR ANIMAL	LABORATORIO CLÍNICO	10111305	*BRUCELLA CANIS (ANTICUERPOS CROMATOGRAFIA) *LABORATORIO CLÍNICO: Incluye personal médico, insumos y/o materiales para la toma, procesamiento, interpretación y correlacion con la clínica del paciente. Diligenciamiento de documentacion de formato fisico	Unidad	$ 172,691.00
61	BIENESTAR ANIMAL	LABORATORIO CLÍNICO	10111305	*BRUCELLA CANIS (ANTICUERPOS IGG INMUNOFLUORESCENCIA INDIRECTA) *LABORATORIO CLÍNICO: Incluye personal médico, insumos y/o materiales para la toma, procesamiento, interpretación y correlacion con la clínica del paciente. Diligenciamiento de documentacion de formato fisico	Unidad	$ 236,184.00
62	BIENESTAR ANIMAL	LABORATORIO CLÍNICO	10111305	*BUN *LABORATORIO CLÍNICO: Incluye personal médico, insumos y/o materiales para la toma, procesamiento, interpretación y correlacion con la clínica del paciente. Diligenciamiento de documentacion de formato fisico	Unidad	$ 51,073.00
63	BIENESTAR ANIMAL	LABORATORIO CLÍNICO	10111305	*COLESTEROL TOTAL *LABORATORIO CLÍNICO: Incluye personal médico, insumos y/o materiales para la toma, procesamiento, interpretación y correlacion con la clínica del paciente. Diligenciamiento de documentacion de formato fisico	Unidad	$ 51,932.00
64	BIENESTAR ANIMAL	LABORATORIO CLÍNICO	10111305	*COPROLÓGICO *LABORATORIO CLÍNICO: Incluye personal médico, insumos y/o materiales para la toma, procesamiento, interpretación y correlacion con la clínica del paciente. Diligenciamiento de documentacion de formato fisico	Unidad	$ 59,574.00
65	BIENESTAR ANIMAL	LABORATORIO CLÍNICO	10111305	*COPROSCÓPICO *LABORATORIO CLÍNICO: Incluye personal médico, insumos y/o materiales para la toma, procesamiento, interpretación y correlacion con la clínica del paciente. Diligenciamiento de documentacion de formato fisico	Unidad	$ 72,498.00
66	BIENESTAR ANIMAL	LABORATORIO CLÍNICO	10111305	*CREATININA *LABORATORIO CLÍNICO: Incluye personal médico, insumos y/o materiales para la toma, procesamiento, interpretación y correlacion con la clínica del paciente. Diligenciamiento de documentacion de formato fisico	Unidad	$ 51,045.00
67	BIENESTAR ANIMAL	LABORATORIO CLÍNICO	10111305	*CULTIVO PARA HONGOS *LABORATORIO CLÍNICO: Incluye personal médico, insumos y/o materiales para la toma, procesamiento, interpretación y correlacion con la clínica del paciente. Diligenciamiento de documentacion de formato fisico	Unidad	$ 210,969.00
68	BIENESTAR ANIMAL	LABORATORIO CLÍNICO	10111305	*CULTIVO PARA SECRECIONES CON RECUENTO DE COLONIAS + ANTIBIOGRAMA *LABORATORIO CLÍNICO: Incluye personal médico, insumos y/o materiales para la toma, procesamiento, interpretación y correlacion con la clínica del paciente. Diligenciamiento de documentacion de formato fisico	Unidad	$ 224,205.00
69	BIENESTAR ANIMAL	LABORATORIO CLÍNICO	10111305	*DISTEMPER CANINO (CROMATOGRAFÍA DETECCIÓN DE ANTÍGENO) *LABORATORIO CLÍNICO: Incluye personal médico, insumos y/o materiales para la toma, procesamiento, interpretación y correlacion con la clínica del paciente. Diligenciamiento de documentacion de formato fisico	Unidad	$ 144,576.00
70	BIENESTAR ANIMAL	LABORATORIO CLÍNICO	10111305	*DISTEMPER CANINO (PCR ISOTÉRMICA) *LABORATORIO CLÍNICO: Incluye personal médico, insumos y/o materiales para la toma, procesamiento, interpretación y correlacion con la clínica del paciente. Diligenciamiento de documentacion de formato fisico	Unidad	$ 471,426.00
71	BIENESTAR ANIMAL	LABORATORIO CLÍNICO	10111305	*FOSFATASA ALCALINA *LABORATORIO CLÍNICO: Incluye personal médico, insumos y/o materiales para la toma, procesamiento, interpretación y correlacion con la clínica del paciente. Diligenciamiento de documentacion de formato fisico	Unidad	$ 56,024.00
72	BIENESTAR ANIMAL	LABORATORIO CLÍNICO	10111305	*FROTIS PARA HEMOPARÁSITOS *LABORATORIO CLÍNICO: Incluye personal médico, insumos y/o materiales para la toma, procesamiento, interpretación y correlacion con la clínica del paciente. Diligenciamiento de documentacion de formato fisico	Unidad	$ 54,336.00
73	BIENESTAR ANIMAL	LABORATORIO CLÍNICO	10111305	*GAMA GLUTAMIL TRANSFERASA (GGT *LABORATORIO CLÍNICO: Incluye personal médico, insumos y/o materiales para la toma, procesamiento, interpretación y correlacion con la clínica del paciente. Diligenciamiento de documentacion de formato fisico	Unidad	$ 49,573.00
74	BIENESTAR ANIMAL	LABORATORIO CLÍNICO	10111305	*GLICEMIA *LABORATORIO CLÍNICO: Incluye personal médico, insumos y/o materiales para la toma, procesamiento, interpretación y correlacion con la clínica del paciente. Diligenciamiento de documentacion de formato fisico	Unidad	$ 50,295.00
75	BIENESTAR ANIMAL	LABORATORIO CLÍNICO	10111305	*GLICEMIA (CURVA 3 MUESTRAS) *LABORATORIO CLÍNICO: Incluye personal médico, insumos y/o materiales para la toma, procesamiento, interpretación y correlacion con la clínica del paciente. Diligenciamiento de documentacion de formato fisico	Unidad	$ 128,651.00
76	BIENESTAR ANIMAL	LABORATORIO CLÍNICO	10111305	*HEMOGRAMA *LABORATORIO CLÍNICO: Incluye personal médico, insumos y/o materiales para la toma, procesamiento, interpretación y correlacion con la clínica del paciente. Diligenciamiento de documentacion de formato fisico	Unidad	$ 60,030.00
77	BIENESTAR ANIMAL	LABORATORIO CLÍNICO	10111305	*HISTOPATOLOGÍA DE ÓRGANOS Y TEJIDOS *LABORATORIO CLÍNICO: Incluye personal médico, insumos y/o materiales para la toma, procesamiento, interpretación y correlacion con la clínica del paciente. Diligenciamiento de documentacion de formato fisico	Unidad	$ 263,905.00
78	BIENESTAR ANIMAL	LABORATORIO CLÍNICO	10111305	*HORMONA ESTIMULANTE DE TIROIDES (TSH CANINA O FELINA) *LABORATORIO CLÍNICO: Incluye personal médico, insumos y/o materiales para la toma, procesamiento, interpretación y correlacion con la clínica del paciente. Diligenciamiento de documentacion de formato fisico	Unidad	$ 142,213.00
79	BIENESTAR ANIMAL	LABORATORIO CLÍNICO	10111305	*INSULINA *LABORATORIO CLÍNICO: Incluye personal médico, insumos y/o materiales para la toma, procesamiento, interpretación y correlacion con la clínica del paciente. Diligenciamiento de documentacion de formato fisico	Unidad	$ 126,983.00
80	BIENESTAR ANIMAL	LABORATORIO CLÍNICO	10111305	*LEPTOSPIRA SP. (MAT – 13 SEROVARES *LABORATORIO CLÍNICO: Incluye personal médico, insumos y/o materiales para la toma, procesamiento, interpretación y correlacion con la clínica del paciente. Diligenciamiento de documentacion de formato fisico	Unidad	$ 357,937.00
81	BIENESTAR ANIMAL	LABORATORIO CLÍNICO	10111305	*LIPASA PANCREATICA FELINA - CANINA *LABORATORIO CLÍNICO: Incluye personal médico, insumos y/o materiales para la toma, procesamiento, interpretación y correlacion con la clínica del paciente. Diligenciamiento de documentacion de formato fisico	Unidad	$ 317,631.00
82	BIENESTAR ANIMAL	LABORATORIO CLÍNICO	10111305	*NECROPSIA *LABORATORIO CLÍNICO: Incluye personal médico, insumos y/o materiales para la toma, procesamiento, interpretación y correlacion con la clínica del paciente. Diligenciamiento de documentacion de formato fisico	Unidad	$ 707,278.00

Item	GRUPO	ELEMENTO	CODIGO UNSPSC	DESCRIPCIÓN DEL ELEMENTO	UNIDAD DE MEDIDA	Valor Unitario IVA INCLUIDO
83	BIENESTAR ANIMAL	LABORATORIO CLÍNICO	10111305	*PANLEUCOPENIA FELINA (INMUNOFLUORESCENCIA INDIRECTA) *LABORATORIO CLÍNICO: Incluye personal médico, insumos y/o materiales para la toma, procesamiento, interpretación y correlacion con la clínica del paciente. Diligenciamiento de documentacion de formato fisico	Unidad	$ 284,795.00
84	BIENESTAR ANIMAL	LABORATORIO CLÍNICO	10111305	*PERFIL GENERAL 1 (CUADRO HEMÁTICO, ALT, CREATININA, TPT *LABORATORIO CLÍNICO: Incluye personal médico, insumos y/o materiales para la toma, procesamiento, interpretación y correlacion con la clínica del paciente. Diligenciamiento de documentacion de formato fisico	Unidad	$ 100,892.00
85	BIENESTAR ANIMAL	LABORATORIO CLÍNICO	10111305	*PERFIL GENERAL 2 (CUADRO HEMÁTICO, ALT, CREATININA, TPT, UROANÁLISIS) *LABORATORIO CLÍNICO: Incluye personal médico, insumos y/o materiales para la toma, procesamiento, interpretación y correlacion con la clínica del paciente. Diligenciamiento de documentacion de formato fisico	Unidad	$ 121,518.00
86	BIENESTAR ANIMAL	LABORATORIO CLÍNICO	10111305	*PERFIL CONVULSIVO CANINOS (CUADRO HEMÁTICO, GLICEMIA, ALT, BUN, GGT) *LABORATORIO CLÍNICO: Incluye personal médico, insumos y/o materiales para la toma, procesamiento, interpretación y correlacion con la clínica del paciente. Diligenciamiento de documentacion de formato fisico	Unidad	$ 233,504.00
87	BIENESTAR ANIMAL	LABORATORIO CLÍNICO	10111305	*PERFIL CONVULSIVO FELINOS (CUADRO HEMÁTICO, GLICEMIA, ALT, BUN, GGT, TOXOPLASMA) *LABORATORIO CLÍNICO: Incluye personal médico, insumos y/o materiales para la toma, procesamiento, interpretación y correlacion con la clínica del paciente. Diligenciamiento de documentacion de formato fisico	Unidad	$ 351,821.00
88	BIENESTAR ANIMAL	LABORATORIO CLÍNICO	10111305	*PERFIL DIABÉTICO (GLICEMIA, BUN, CREATININA) *LABORATORIO CLÍNICO: Incluye personal médico, insumos y/o materiales para la toma, procesamiento, interpretación y correlacion con la clínica del paciente. Diligenciamiento de documentacion de formato fisico	Unidad	$ 159,875.00
89	BIENESTAR ANIMAL	LABORATORIO CLÍNICO	10111305	*PERFIL GERIÁTRICO CUADRO HEMÁTICO, COLESTEROL TOTAL, UROANÁLISIS, GLICEMIA, FOSFATASA ALCALINA Y GGT *LABORATORIO CLÍNICO: Incluye personal médico, insumos y/o materiales para la toma, procesamiento, interpretación y correlacion con la clínica del paciente. Diligenciamiento de documentacion de formato fisico	Unidad	$ 170,950.00
90	BIENESTAR ANIMAL	LABORATORIO CLÍNICO	10111305	*PERFIL HEPÁTICO (ALT, AST, GGT, PROTEÍNAS TOTALES Y DIFERENCIADAS) *LABORATORIO CLÍNICO: Incluye personal médico, insumos y/o materiales para la toma, procesamiento, interpretación y correlacion con la clínica del paciente. Diligenciamiento de documentacion de formato fisico	Unidad	$ 177,679.00
91	BIENESTAR ANIMAL	LABORATORIO CLÍNICO	10111305	*PERFIL PANCREÁTICO (AMILASA, LIPASA CUANTITATIVA, GLICEMIA) *LABORATORIO CLÍNICO: Incluye personal médico, insumos y/o materiales para la toma, procesamiento, interpretación y correlacion con la clínica del paciente. Diligenciamiento de documentacion de formato fisico	Unidad	$ 239,768.00
92	BIENESTAR ANIMAL	LABORATORIO CLÍNICO	10111305	*PERFIL RENAL (BUN, CRETININA, UREA, UROANÁLISIS Y CUADRO HEMATICO) *LABORATORIO CLÍNICO: Incluye personal médico, insumos y/o materiales para la toma, procesamiento, interpretación y correlacion con la clínica del paciente. Diligenciamiento de documentacion de formato fisico	Unidad	$ 170,682.00
93	BIENESTAR ANIMAL	LABORATORIO CLÍNICO	10111305	*PERFIL TIROIDEO (T4 LIBRE, T4 TOTAL, T3 TOTAL, TSH Y COLESTEROL) *LABORATORIO CLÍNICO: Incluye personal médico, insumos y/o materiales para la toma, procesamiento, interpretación y correlacion con la clínica del paciente. Diligenciamiento de documentacion de formato fisico	Unidad	$ 296,401.00
94	BIENESTAR ANIMAL	LABORATORIO CLÍNICO	10111305	*PERITONITIS INFECCIOSA FELINA (ANTICUERPOS IGG INMUNOFLUORESCENCIA INDIRECTA, INCLUYE RELACIÓN ALBÚMINAGLOBULINAS) *LABORATORIO CLÍNICO: Incluye personal médico, insumos y/o materiales para la toma, procesamiento, interpretación y correlacion con la clínica del paciente. Diligenciamiento de documentacion de formato fisico	Unidad	$ 275,064.00
95	BIENESTAR ANIMAL	LABORATORIO CLÍNICO	10111305	*PERITONITIS INFECCIOSA FELINA (PCR ISOTÉRMICA) *LABORATORIO CLÍNICO: Incluye personal médico, insumos y/o materiales para la toma, procesamiento, interpretación y correlacion con la clínica del paciente. Diligenciamiento de documentacion de formato fisico	Unidad	$ 500,349.00
####	BIENESTAR ANIMAL	LABORATORIO CLÍNICO	10111305	*RASPADO DE PIEL *LABORATORIO CLÍNICO: Incluye personal médico, insumos y/o materiales para la toma, procesamiento, interpretación y correlacion con la clínica del paciente. Diligenciamiento de documentacion de formato fisico	Unidad	$ 60,365.00
97	BIENESTAR ANIMAL	LABORATORIO CLÍNICO	10111305	*RELACIÓN BUN - CREATININA *LABORATORIO CLÍNICO: Incluye personal médico, insumos y/o materiales para la toma, procesamiento, interpretación y correlacion con la clínica del paciente. Diligenciamiento de documentacion de formato fisico	Unidad	$ 75,293.00
98	BIENESTAR ANIMAL	LABORATORIO CLÍNICO	10111305	*TEST INMUNODEFICIENCIA VIRAL FELINA (CROMATOGRAFÍA DETECCIÓN DE ANTICUERPO) Y LEUCEMIA VIRAL FELINA (CROMATOGRAFÍA DETECCIÓN DE ANTÍGENO) *LABORATORIO CLÍNICO: Incluye personal médico, insumos y/o materiales para la toma, procesamiento, interpretación y correlacion con la clínica del paciente. Diligenciamiento de documentacion de formato fisico	Unidad	$ 186,489.00
99	BIENESTAR ANIMAL	LABORATORIO CLÍNICO	10111305	*TEST PARVOVIRUS CANINO (CROMATOGRAFÍA DETECCIÓN DE ANTÍGENO *LABORATORIO CLÍNICO: Incluye personal médico, insumos y/o materiales para la toma, procesamiento, interpretación y correlacion con la clínica del paciente. Diligenciamiento de documentacion de formato fisico	Unidad	$ 128,369.00
100	BIENESTAR ANIMAL	LABORATORIO CLÍNICO	10111305	*TEST PARVOVIRUS CANINO + CORONAVIRUS CANINO + GIARDIA (CROMATOGRAFÍA DETECCIÓN DE ANTÍGENO) *LABORATORIO CLÍNICO: Incluye personal médico, insumos y/o materiales para la toma, procesamiento, interpretación y correlacion con la clínica del paciente. Diligenciamiento de documentacion de formato fisico	Unidad	$ 172,484.00
101	BIENESTAR ANIMAL	LABORATORIO CLÍNICO	10111305	*TEST PARVOVIRUS CANINO + DISTEMPER CANINO (CROMATOGRAFÍA DETECCIÓN DE ANTÍGENO) *LABORATORIO CLÍNICO: Incluye personal médico, insumos y/o materiales para la toma, procesamiento, interpretación y correlacion con la clínica del paciente. Diligenciamiento de documentacion de formato fisico	Unidad	$ 211,200.00
102	BIENESTAR ANIMAL	LABORATORIO CLÍNICO	10111305	*TEST SNAP 4DX PLUS IDEX CANINO HEMOPARÁSITOS *LABORATORIO CLÍNICO: Incluye personal médico, insumos y/o materiales para la toma, procesamiento, interpretación y correlacion con la clínica del paciente. Diligenciamiento de documentacion de formato fisico	Unidad	$ 297,614.00
103	BIENESTAR ANIMAL	LABORATORIO CLÍNICO	10111305	*TEST SNAP IDEX FELINO (INMUNODEFICIENCIA VIRAL FELINA + LEUCEMIA VIRAL FELINA + DIROFILIARIA) *LABORATORIO CLÍNICO: Incluye personal médico, insumos y/o materiales para la toma, procesamiento, interpretación y correlacion con la clínica del paciente. Diligenciamiento de documentacion de formato fisico	Unidad	$ 335,715.00
104	BIENESTAR ANIMAL	LABORATORIO CLÍNICO	10111305	*TOXOPLASMA GONDII (ANTICUERPOS IGG INMUNOFLUORESCENCIA INDIRECTA) *LABORATORIO CLÍNICO: Incluye personal médico, insumos y/o materiales para la toma, procesamiento, interpretación y correlacion con la clínica del paciente. Diligenciamiento de documentacion de formato fisico	Unidad	$ 212,210.00
105	BIENESTAR ANIMAL	LABORATORIO CLÍNICO	10111305	*TRIGLICÉRIDOS *LABORATORIO CLÍNICO: Incluye personal médico, insumos y/o materiales para la toma, procesamiento, interpretación y correlacion con la clínica del paciente. Diligenciamiento de documentacion de formato fisico	Unidad	$ 54,630.00
106	BIENESTAR ANIMAL	LABORATORIO CLÍNICO	10111305	*TRIPSINA INMUNORREACTIVA *LABORATORIO CLÍNICO: Incluye personal médico, insumos y/o materiales para la toma, procesamiento, interpretación y correlacion con la clínica del paciente. Diligenciamiento de documentacion de formato fisico	Unidad	$ 215,699.00
107	BIENESTAR ANIMAL	LABORATORIO CLÍNICO	10111305	*UROANÁLISIS *LABORATORIO CLÍNICO: Incluye personal médico, insumos y/o materiales para la toma, procesamiento, interpretación y correlacion con la clínica del paciente. Diligenciamiento de documentacion de formato fisico	Unidad	$ 62,748.00
108	BIENESTAR ANIMAL	LABORATORIO CLÍNICO	10111305	*UROCULTIVO – CON UROANÁLISIS, RECUENTO DE COLONIAS, ANTIBIOGRAMA Y COLORACIÓN DE GRAM *LABORATORIO CLÍNICO: Incluye personal médico, insumos y/o materiales para la toma, procesamiento, interpretación y correlacion con la clínica del paciente. Diligenciamiento de documentacion de formato fisico	Unidad	$ 264,904.00
109	BIENESTAR ANIMAL	ORTORPEDIA	10111305	*ABLACIÓN CABEZA DE CABEZA FEMORA *ORTORPEDIA: Incluye personal médico especializado, quirofano, todos los insumos, materiales idóneos, anestesia, y demás medicamentos que requiere el paciente durante el procedimiento quirurgico. Diligenciamiento de documentacion en formato fisico.	Unidad	$ 1,923,676.00
110	BIENESTAR ANIMAL	ORTORPEDIA	10111305	*AMPUTACIÓN DE MIEMBRO ANTERIOR O POSTERIOR PACIENTE GRANDE (>25 KG) *ORTORPEDIA: Incluye personal médico especializado, quirofano, todos los insumos, materiales idóneos, anestesia, y demás medicamentos que requiere el paciente durante el procedimiento quirurgico. Diligenciamiento de documentacion en formato fisico.	Unidad	$ 2,126,358.00
111	BIENESTAR ANIMAL	ORTORPEDIA	10111305	*AMPUTACIÓN DE MIEMBRO ANTERIOR O POSTERIOR PACIENTE MEDIANO (>10 KG – 25 KG) *ORTORPEDIA: Incluye personal médico especializado, quirofano, todos los insumos, materiales idóneos, anestesia, y demás medicamentos que requiere el paciente durante el procedimiento quirurgico. Diligenciamiento de documentacion en formato fisico.	Unidad	$ 1,895,800.00
112	BIENESTAR ANIMAL	ORTORPEDIA	10111305	*AMPUTACIÓN DE MIEMBRO ANTERIOR O POSTERIOR PACIENTE PEQUEÑO (0 KG – 10 KG) *ORTORPEDIA: Incluye personal médico especializado, quirofano, todos los insumos, materiales idóneos, anestesia, y demás medicamentos que requiere el paciente durante el procedimiento quirurgico. Diligenciamiento de documentacion en formato fisico.	Unidad	$ 2,372,148.00
113	BIENESTAR ANIMAL	ORTORPEDIA	10111305	*AMPUTACION DE UNA O MAS FALANGES *ORTORPEDIA: Incluye personal médico especializado, quirofano, todos los insumos, materiales idóneos, anestesia, y demás medicamentos que requiere el paciente durante el procedimiento quirurgico. Diligenciamiento de documentacion en formato fisico.	Unidad	$ 1,066,534.00

Item	GRUPO	ELEMENTO	CODIGO UNSPSC	DESCRIPCIÓN DEL ELEMENTO	UNIDAD DE MEDIDA	Valor Unitario IVA INCLUIDO
114	BIENESTAR ANIMAL	ORTORPEDIA	10111305	*ARTRODESIS *ORTORPEDIA: Incluye personal médico especializado, quirofano, todos los insumos, materiales idóneos, anestesia, y demás medicamentos que requiere el paciente durante el procedimiento quirurgico. Diligenciamiento de documentacion en formato fisico.	Unidad	$ 3,440,261.00
115	BIENESTAR ANIMAL	ORTORPEDIA	10111305	*CAUDECTOMÍA *ORTORPEDIA: Incluye personal médico especializado, quirofano, todos los insumos, materiales idóneos, anestesia, y demás medicamentos que requiere el paciente durante el procedimiento quirurgico. Diligenciamiento de documentacion en formato fisico.	Unidad	$ 1,079,803.00
116	BIENESTAR ANIMAL	ORTORPEDIA	10111305	*CERCLAJE *ORTORPEDIA: Incluye personal médico especializado, quirofano, todos los insumos, materiales idóneos, anestesia, y demás medicamentos que requiere el paciente durante el procedimiento quirurgico. Diligenciamiento de documentacion en formato fisico.	Unidad	$ 1,991,377.00
117	BIENESTAR ANIMAL	ORTORPEDIA	10111305	*CORRECCION RUPTURA LIGAMENTO CRUZADO *ORTORPEDIA: Incluye personal médico especializado, quirofano, todos los insumos, materiales idóneos, anestesia, y demás medicamentos que requiere el paciente durante el procedimiento quirurgico. Diligenciamiento de documentacion en formato fisico.	Unidad	$ 3,179,120.00
118	BIENESTAR ANIMAL	ORTORPEDIA	10111305	*NEUROCIRUGÍA (HEMILAMINECTOMÍA) *ORTORPEDIA: Incluye personal médico especializado, quirofano, todos los insumos, materiales idóneos, anestesia, y demás medicamentos que requiere el paciente durante el procedimiento quirurgico. Diligenciamiento de documentacion en formato fisico.	Unidad	$ 5,406,681.00
119	BIENESTAR ANIMAL	ORTORPEDIA	10111305	*OSTEOSÍNTESIS CON CLAVOS Y/O TORNILLO PACIENTE GRANDE (>25 KG) *ORTORPEDIA: Incluye personal médico especializado, quirofano, todos los insumos, materiales idóneos, anestesia, y demás medicamentos que requiere el paciente durante el procedimiento quirurgico. Diligenciamiento de documentacion en formato fisico.	Unidad	$ 2,786,004.00
120	BIENESTAR ANIMAL	ORTORPEDIA	10111305	*OSTEOSÍNTESIS CON CLAVOS Y/O TORNILLO PACIENTE MEDIANO (>10 KG - 25 KG) *ORTORPEDIA: Incluye personal médico especializado, quirofano, todos los insumos, materiales idóneos, anestesia, y demás medicamentos que requiere el paciente durante el procedimiento quirurgico. Diligenciamiento de documentacion en formato fisico.	Unidad	$ 3,932,950.00
121	BIENESTAR ANIMAL	ORTORPEDIA	10111305	*OSTEOSÍNTESIS CON CLAVOS Y/O TORNILLO PACIENTE PEQUEÑO (0 KG – 10 KG) *ORTORPEDIA: Incluye personal médico especializado, quirofano, todos los insumos, materiales idóneos, anestesia, y demás medicamentos que requiere el paciente durante el procedimiento quirurgico. Diligenciamiento de documentacion en formato fisico.	Unidad	$ 3,638,843.00
122	BIENESTAR ANIMAL	ORTORPEDIA	10111305	*OSTEOSÍNTESIS CON FIJADOR ESQUELÉTICO EXTERNO PACIENTE GRANDE (>25 KG) *ORTORPEDIA: Incluye personal médico especializado, quirofano, todos los insumos, materiales idóneos, anestesia, y demás medicamentos que requiere el paciente durante el procedimiento quirurgico. Diligenciamiento de documentacion en formato fisico.	Unidad	$ 1,892,853.00
123	BIENESTAR ANIMAL	ORTORPEDIA	10111305	*OSTEOSÍNTESIS CON FIJADOR ESQUELÉTICO EXTERNO PACIENTE MEDIANO (>10 KG - 25 KG) *ORTORPEDIA: Incluye personal médico especializado, quirofano, todos los insumos, materiales idóneos, anestesia, y demás medicamentos que requiere el paciente durante el procedimiento quirurgico. Diligenciamiento de documentacion en formato fisico.	Unidad	$ 1,670,144.00
124	BIENESTAR ANIMAL	ORTORPEDIA	10111305	*OSTEOSÍNTESIS CON FIJADOR ESQUELÉTICO EXTERNO PACIENTE PEQUEÑO (0 KG – 10 KG) *ORTORPEDIA: Incluye personal médico especializado, quirofano, todos los insumos, materiales idóneos, anestesia, y demás medicamentos que requiere el paciente durante el procedimiento quirurgico. Diligenciamiento de documentacion en formato fisico.	Unidad	$ 1,513,032.00
125	BIENESTAR ANIMAL	ORTORPEDIA	10111305	*OSTEOSÍNTESIS CON PLACA Y TORNILLOS PACIENTE GRANDE (>25 KG) *ORTORPEDIA: Incluye personal médico especializado, quirofano, todos los insumos, materiales idóneos, anestesia, y demás medicamentos que requiere el paciente durante el procedimiento quirurgico. Diligenciamiento de documentacion en formato fisico.	Unidad	$ 4,325,222.00
126	BIENESTAR ANIMAL	ORTORPEDIA	10111305	*OSTEOSÍNTESIS CON PLACA Y TORNILLOS PACIENTE MEDIANO (>10 KG - 25 KG) *ORTORPEDIA: Incluye personal médico especializado, quirofano, todos los insumos, materiales idóneos, anestesia, y demás medicamentos que requiere el paciente durante el procedimiento quirurgico. Diligenciamiento de documentacion en formato fisico.	Unidad	$ 4,039,509.00
127	BIENESTAR ANIMAL	ORTORPEDIA	10111305	*OSTEOSÍNTESIS CON PLACA Y TORNILLOS PACIENTE PEQUEÑO (0 KG – 10 KG) *ORTORPEDIA: Incluye personal médico especializado, quirofano, todos los insumos, materiales idóneos, anestesia, y demás medicamentos que requiere el paciente durante el procedimiento quirurgico. Diligenciamiento de documentacion en formato fisico.	Unidad	$ 3,683,324.00
128	BIENESTAR ANIMAL	ORTORPEDIA	10111305	*REDUCCIÓN ABIERTA DE LUXACIONES ARTICULARES. *ORTORPEDIA: Incluye personal médico especializado, quirofano, todos los insumos, materiales idóneos, anestesia, y demás medicamentos que requiere el paciente durante el procedimiento quirurgico. Diligenciamiento de documentacion en formato fisico.	Unidad	$ 1,838,267.00
129	BIENESTAR ANIMAL	ORTORPEDIA	10111305	*REDUCCIÓN CERRADA DE LUXACIONES ARTICULARES *ORTORPEDIA: Incluye personal médico especializado, quirofano, todos los insumos, materiales idóneos, anestesia, y demás medicamentos que requiere el paciente durante el procedimiento quirurgico. Diligenciamiento de documentacion en formato fisico.	Unidad	$ 1,136,336.00
130	BIENESTAR ANIMAL	ORTORPEDIA	10111305	*RETIRO DE MATERIAL ORTOPEDICO (INCLUYE ANESTESIA) *ORTORPEDIA: Incluye personal médico especializado, quirofano, todos los insumos, materiales idóneos, anestesia, y demás medicamentos que requiere el paciente durante el procedimiento quirurgico. Diligenciamiento de documentacion en formato fisico.	Unidad	$ 939,645.00
131	BIENESTAR ANIMAL	ORTORPEDIA	10111305	*TENORRAFIA *ORTORPEDIA: Incluye personal médico especializado, quirofano, todos los insumos, materiales idóneos, anestesia, y demás medicamentos que requiere el paciente durante el procedimiento quirurgico. Diligenciamiento de documentacion en formato fisico.	Unidad	$ 1,534,209.00
132	BIENESTAR ANIMAL	PROCEDIMIENTOS VARIOS	10111305	*BAÑO COSMETICO *PROCEDIMIENTOS VARIOS: Incluye personal, quirofano, todos los insumos, materiales idóneos, anestesia (cuando se requerida), y demás inusmos y/o medicamentos que requiera el paciente durante el procedimiento. Diligenciamiento de documentacion en formato fisico.	Unidad	$ 182,583.00
133	BIENESTAR ANIMAL	PROCEDIMIENTOS VARIOS	10111306	*BAÑO TERAPEUTICO *PROCEDIMIENTOS VARIOS: Incluye personal, quirofano, todos los insumos, materiales idóneos, anestesia (cuando se requerida), y demás inusmos y/o medicamentos que requiera el paciente durante el procedimiento. Diligenciamiento de documentacion en formato fisico.	Unidad	$ 277,185.00
134	BIENESTAR ANIMAL	PROCEDIMIENTOS VARIOS	10111307	*COLOCACIÓN DE TUBO DE TÓRAX *PROCEDIMIENTOS VARIOS: Incluye personal, quirofano, todos los insumos, materiales idóneos, anestesia (cuando se requerida), y demás inusmos y/o medicamentos que requiera el paciente durante el procedimiento. Diligenciamiento de documentacion en formato fisico.	Unidad	$ 733,546.00
135	BIENESTAR ANIMAL	PROCEDIMIENTOS VARIOS	10111308	*COLOCACIÓN DE TUBO ESOFÁGICO *PROCEDIMIENTOS VARIOS: Incluye personal, quirofano, todos los insumos, materiales idóneos, anestesia (cuando se requerida), y demás inusmos y/o medicamentos que requiera el paciente durante el procedimiento. Diligenciamiento de documentacion en formato fisico.	Unidad	$ 641,103.00

Item	GRUPO	ELEMENTO	CODIGO UNSPSC	DESCRIPCIÓN DEL ELEMENTO	UNIDAD DE MEDIDA	Valor Unitario IVA INCLUIDO
136	*BIENESTAR ANIMAL*	PROCEDIMIENTOS VARIOS	10111309	*COLONOSCOPIA *PROCEDIMIENTOS VARIOS: Incluye personal, quirofano, todos los insumos, materiales idóneos, anestesia (cuando se requerida), y demás inusmos y/o medicamentos que requiera el paciente durante el procedimiento. Diligenciamiento de documentacion en formato fisico.	Unidad	$ 1,201,943.00
137	*BIENESTAR ANIMAL*	PROCEDIMIENTOS VARIOS	10111310	*ENEMA *PROCEDIMIENTOS VARIOS: Incluye personal, quirofano, todos los insumos, materiales idóneos, anestesia (cuando se requerida), y demás inusmos y/o medicamentos que requiera el paciente durante el procedimiento. Diligenciamiento de documentacion en formato fisico.	Unidad	$ 413,327.00
138	*BIENESTAR ANIMAL*	PROCEDIMIENTOS VARIOS	10111311	*LAVADO GÁSTRICO *PROCEDIMIENTOS VARIOS: Incluye personal, quirofano, todos los insumos, materiales idóneos, anestesia (cuando se requerida), y demás inusmos y/o medicamentos que requiera el paciente durante el procedimiento. Diligenciamiento de documentacion en formato fisico.	Unidad	$ 528,048.00
139	*BIENESTAR ANIMAL*	PROCEDIMIENTOS VARIOS	10111312	*NEBULIZACIÓN *PROCEDIMIENTOS VARIOS: Incluye personal, quirofano, todos los insumos, materiales idóneos, anestesia (cuando se requerida), y demás inusmos y/o medicamentos que requiera el paciente durante el procedimiento. Diligenciamiento de documentacion en formato fisico.	Unidad	$ 130,960.00
140	*BIENESTAR ANIMAL*	PROCEDIMIENTOS VARIOS	10111313	*PROFILAXIS ORAL *PROCEDIMIENTOS VARIOS: Incluye personal, quirofano, todos los insumos, materiales idóneos, anestesia (cuando se requerida), y demás inusmos y/o medicamentos que requiera el paciente durante el procedimiento. Diligenciamiento de documentacion en formato fisico.	Unidad	$ 455,612.00
141	*BIENESTAR ANIMAL*	PROCEDIMIENTOS VARIOS	10111314	*QUIMIOTERAPIA PACIENTE GRANDE (>25 KG) *PROCEDIMIENTOS VARIOS: Incluye personal, quirofano, todos los insumos, materiales idóneos, anestesia (cuando se requerida), y demás inusmos y/o medicamentos que requiera el paciente durante el procedimiento. Diligenciamiento de documentacion en formato fisico.	Unidad	$ 604,623.00
142	*BIENESTAR ANIMAL*	PROCEDIMIENTOS VARIOS	10111315	*QUIMIOTERAPIA PACIENTE MEDIANO (>10 KG - 25 KG) *PROCEDIMIENTOS VARIOS: Incluye personal, quirofano, todos los insumos, materiales idóneos, anestesia (cuando se requerida), y demás inusmos y/o medicamentos que requiera el paciente durante el procedimiento. Diligenciamiento de documentacion en formato fisico.	Unidad	$ 480,468.00
143	*BIENESTAR ANIMAL*	PROCEDIMIENTOS VARIOS	10111316	*QUIMIOTERAPIA PACIENTE PEQUEÑO (0 KG – 10 KG) *PROCEDIMIENTOS VARIOS: Incluye personal, quirofano, todos los insumos, materiales idóneos, anestesia (cuando se requerida), y demás inusmos y/o medicamentos que requiera el paciente durante el procedimiento. Diligenciamiento de documentacion en formato fisico.	Unidad	$ 382,941.00
144	*BIENESTAR ANIMAL*	PROCEDIMIENTOS VARIOS	10111317	*TORACOCENTESIS (INCLUYE ANÁLISIS DE LÍQUIDO EXTRAÍDO (RECUENTO CELULAR, PROTEÍNAS Y BIOQUÍMICA)) *PROCEDIMIENTOS VARIOS: Incluye personal, quirofano, todos los insumos, materiales idóneos, anestesia (cuando se requerida), y demás inusmos y/o medicamentos que requiera el paciente durante el procedimiento. Diligenciamiento de documentacion en formato fisico.	Unidad	$ 984,846.00
145	*BIENESTAR ANIMAL*	PROCEDIMIENTOS VARIOS	10111318	*TRANSFUSIÓN SANGUINEA (POR BOLSA) *PROCEDIMIENTOS VARIOS: Incluye personal, quirofano, todos los insumos, materiales idóneos, anestesia (cuando se requerida), y demás inusmos y/o medicamentos que requiera el paciente durante el procedimiento. Diligenciamiento de documentacion en formato fisico.	Unidad	$ 704,501.00
146	*BIENESTAR ANIMAL*	PROCEDIMIENTOS VARIOS	10111319	*TRAQUEOTOMÍA *PROCEDIMIENTOS VARIOS: Incluye personal, quirofano, todos los insumos, materiales idóneos, anestesia (cuando se requerida), y demás inusmos y/o medicamentos que requiera el paciente durante el procedimiento. Diligenciamiento de documentacion en formato fisico.	Unidad	$ 744,145.00
147	*BIENESTAR ANIMAL*	PROCEDIMIENTOS VARIOS	10111320	*URETROSTOMÍA *PROCEDIMIENTOS VARIOS: Incluye personal, quirofano, todos los insumos, materiales idóneos, anestesia (cuando se requerida), y demás inusmos y/o medicamentos que requiera el paciente durante el procedimiento. Diligenciamiento de documentacion en formato fisico.	Unidad	$ 1,661,475.00
148	*BIENESTAR ANIMAL*	PROCEDIMIENTOS VARIOS	10111321	*VENDAJE DE EMMER *PROCEDIMIENTOS VARIOS: Incluye personal, quirofano, todos los insumos, materiales idóneos, anestesia (cuando se requerida), y demás inusmos y/o medicamentos que requiera el paciente durante el procedimiento. Diligenciamiento de documentacion en formato fisico.	Unidad	$ 302,690.00
149	*BIENESTAR ANIMAL*	PROCEDIMIENTOS VARIOS	10111322	*VENDAJE DE INMOVILIZACIÓN *PROCEDIMIENTOS VARIOS: Incluye personal, quirofano, todos los insumos, materiales idóneos, anestesia (cuando se requerida), y demás inusmos y/o medicamentos que requiera el paciente durante el procedimiento. Diligenciamiento de documentacion en formato fisico.	Unidad	$ 365,552.00
150	*BIENESTAR ANIMAL*	PROCEDIMIENTOS VARIOS	10111323	*VENDAJE DE ROBERT JONES *PROCEDIMIENTOS VARIOS: Incluye personal, quirofano, todos los insumos, materiales idóneos, anestesia (cuando se requerida), y demás inusmos y/o medicamentos que requiera el paciente durante el procedimiento. Diligenciamiento de documentacion en formato fisico.	Unidad	$ 329,153.00
151	*BIENESTAR ANIMAL*	PROGRAMA DE ESTERILIZACION	10111305	*Programa de esterilizaciones para caninos y felinos abandonados en habitabilidad en calle, semiferales, ferales y en condición de vulnerabilidad (incluyen estratos, 1, 2, 3 y zonas rurales). *Unidades Móviles, se deberá contar con los tres (3) espacios mínimos requeridos: prequirúrgico, quirúrgico y un área de recuperación (postoperatoria) separada del área operatoria. Sólo cuando sea estrictamente necesario se podrá utilizar carpas de mínimo 4x4mt con cuatro (4) paredes que cumplan con las condiciones establecidas por la alcaldía local para la recuperación satisfactoria de los caninos y felinos intervenidos. El contratista debe garantizar la capacidad operativa para realizar mínimo cien (100) cirugías por jornada en UMQ. Nota: Se solicitará al contratista la disponibilidad de dos (2) UMQ por jornada de esterilización.	Unidades Moviles	$ 1,017,667.00

Item	GRUPO	ELEMENTO	CODIGO UNSPSC	DESCRIPCIÓN DEL ELEMENTO	UNIDAD DE MEDIDA	Valor Unitario IVA INCLUIDO
152	*BIENESTAR ANIMAL*	PROGRAMA DE ESTERILIZACION CON PROCEDIMIENTO DE IMPLANTACIÓN Y MICROCHIP DE IDENTIFICACIÓN	10111305	*Programa de esterilizaciones para caninos y felinos abandonados en habitabilidad en calle, semirurales, rurales y en condición de vulnerabilidad (incluyen estratos, 1, 2, 3 y zonas rurales). *En cuanto a la técnica quirúrgica utilizada ya sea en hembras caninas y felinas OVARIOHISTERECTOMÍA y castración de machos caninos y felinos ORQUIECTOMÍA, deben considerarse los siguientes aspectos: •El animal llevado por la persona responsable o tenedor deberá tener mínimo ocho (8) horas de ayuno y estar en buenas condiciones físicas y de salud. •El programa cobijará a hembras y machos de ambas especies (canina y felina), sin estable-cer distinciones de raza, sexo, tamaño o morfología y que cumplan con los requisitos técnicos de inclusión relacionados con la disminución de riesgos anestésicos y quirúrgicos, lo cual permitirá a los médicos veterinarios “indicar” o “contraindicar” legal y éticamente la cirugía. •Realizar un examen clínico completo por parte de un médico veterinario en el marco de la clasificación ASA (American Society of Anesthesiologists) para estimar el riesgo que plantea la anestesia para los distintos estados del paciente; con valoración previa realizada por el médico veterinario anestesiólogo, se consigue clasificar los pacientes en un riesgo anestésico; también se debe valorar el riesgo quirúrgico durante el transoperatorio y el post-operatorio para determinar indicación o contraindicación de la cirugía en ese momento; si el criterio del profesional médico veterinario lo considera, se solicitarán los exámenes preoperatorios de rutina para identificar y/o descartar la existencia de patologías y/o con-diciones que pongan en riesgo la vida del animal. • El pesaje de los animales debe ser obligatorio para determinar la dosis exacta de los medi-camentos a emplear en la premedicación, la anestesia y el posoperatorio. • Debe utilizarse un medicamento preanestésico (tranquilizantes) para reducir la ansiedad, el estrés y facilitar el manejo de los animales. • Determinar el tipo de anestesia (general, local, epidural) según condiciones del animal y técnica a utilizar. El contratista/operador debe presentar el protocolo de anestesia y RCP. • El contratista deberá dar una información técnica clara, amplia y suficiente al tenedor o responsable del animal sobre los beneficios y riesgos inherentes a los procedimientos anestésicos, quirúrgicos y posquirúrgicos, además de los cuidados postoperatorios reque-ridos por el animal, para su adecuada recuperación. • Todos los animales se identificarán con un tatuaje en la oreja derecha, una vez sean esterilizados. Suministro de microchip • El control de retiro de puntos se realizará posterior a la intervención y se socializará a través del formato de recomendaciones posquirúrgicas. • Es de obligatorio cumplimiento para todos los animales sujetos a intervención quirúrgica, independientemente de la forma de ingreso al programa, contar con la firma de los documentos planilla de registro, consentimiento informado y formato declinación de exámenes prequirúrgicos (si no son por aportados por el tenedor y/o responsable del animal), auto-rizando el procedimiento de esterilización. • El contratista presentará un protocolo de anestesia al iniciar el contrato y un protocolo de reacitación para casos que la	POR PROCEDIMIENTO DE ESTERILIZACIÓN	$ 194,819.00
153	*BIENESTAR ANIMAL*	CON PROCEDIMIENTO	10111305	*RADIOGRAFIA GRANDE (PACIENTE TALLA GRANDE (>25 KG)) *RADIOGRAFIA: Incluye personal médico, insumos y/o materiales, reporte interpretación y correlacion con la clínica del paciente. Diligenciamiento de documentacion en formato fisico. Asi como imágenes en medio magnetico y en carpeta digital en formato de alta resolución.	Unidad	$ 321,455.00
154	*BIENESTAR ANIMAL*	DE IMPLANTACIÓN Y	10111305	*RADIOGRAFIA MEDIANA (PACIENTE TALLA MEDIANA (>10 KG – 25 KG)) *RADIOGRAFIA: Incluye personal médico, insumos y/o materiales, reporte interpretación y correlacion con la clínica del paciente. Diligenciamiento de documentacion en formato fisico. Asi como imágenes en medio magnetico y en carpeta digital en formato de alta resolución.	Unidad	$ 200,028.00
155	*BIENESTAR ANIMAL*	MICROCHIP DE	10111305	*RADIOGRAFIA PEQUEÑA (PACIENTE TALLA PEQUEÑA (0 KG – 10 KG)) *RADIOGRAFIA: Incluye personal médico, insumos y/o materiales, reporte interpretación y correlacion con la clínica del paciente. Diligenciamiento de documentacion en formato fisico. Asi como imágenes en medio magnetico y en carpeta digital en formato de alta resolución.	Unidad	$ 184,565.00
156	*BIENESTAR ANIMAL*	IDENTIFICACIÓN	10111305	*RADIOGRAFIA CON MEDIO DE CONTRASTE SULFATO DE BARIO - TRANSITO INTESTINAL (INCLUYE 6 RX) *RADIOGRAFIA: Incluye personal médico, insumos y/o materiales, reporte interpretación y correlacion con la clínica del paciente. Diligenciamiento de documentacion en formato fisico. Asi como imágenes en medio magnetico y en carpeta digital en formato de alta resolución.	Unidad	$ 515,005.00
157	*BIENESTAR ANIMAL*	SEDACIÓN	10111305	*SEDACIÓN PACIENTE TALLA GRANDE (>25 KG) *SEDACION: Incluye personal médico, canil ó gatil, totos los insumos, alimentos y/o medicamentos que requiere el paciente para su adecuada recuperación diligenciamiento de formato fisico.	Unidad	$ 289,468.00
158	*BIENESTAR ANIMAL*	SEDACIÓN	10111305	*SEDACIÓN PACIENTE TALLA MEDIANA (>10 KG - 25 KG *SEDACION: Incluye personal médico, canil ó gatil, totos los insumos, alimentos y/o medicamentos que requiere el paciente para su adecuada recuperación diligenciamiento de formato fisico.	Unidad	$ 240,138.00
159	*BIENESTAR ANIMAL*	SEDACIÓN	10111305	*SEDACIÓN PACIENTE TALLA PEQUEÑA (0 KG – 10 KG) *SEDACION: Incluye personal médico, canil ó gatil, totos los insumos, alimentos y/o medicamentos que requiere el paciente para su adecuada recuperación diligenciamiento de formato fisico.	Unidad	$ 244,487.00
160	*BIENESTAR ANIMAL*	SUTURAS	10111305	*SUTURA SIMPLE (SUTURA DE PIEL QUE NO INVOLUCRA TEJIDO MUSCULAR) - INCLUYE ANESTESIA *SUTURAS: Incluye personal médico, quirofano, todos los insumos, materiales, anestesia, y demás medicamentos que requiere el paciente durante el procedimiento quirurgico. Diligenciamiento de documentacion en formato fisico	Unidad	$ 352,381.00
161	*BIENESTAR ANIMAL*	SUTURAS	10111305	*SUTURA COMPLEJA (SUTURA QUE INVOLUCRA TEJIDO MUSCULAR O REALIZACIÓN DE COLGAJO CUTÁNEO) - INCLUYE ANESTESIA *SUTURAS: Incluye personal médico, quirofano, todos los insumos, materiales, anestesia, y demás medicamentos que requiere el paciente durante el procedimiento quirurgico. Diligenciamiento de documentacion en formato fisico	Unidad	$ 638,696.00
162	*BIENESTAR ANIMAL*	SUTURAS	10111305	*CURETAJE CUTANEO - INCLUYE ANESTESIA *SUTURAS: Incluye personal médico, quirofano, todos los insumos, materiales, anestesia, y demás medicamentos que requiere el paciente durante el procedimiento quirurgico. Diligenciamiento de documentacion en formato fisico	Unidad	$ 596,111.00
163	*BIENESTAR ANIMAL*	UNIDAD DE CUIDADOS INTENSIVOS	10111305	*UNIDAD DE CUIDADOS INTENSIVOS DIARIA PACIENTE ALLA GRANDE (>25 KG *CUIDADO CRITICO: Incluye personal médico, canil ó gatil, todos los insumos, alimentos y/o medicamentos que requiere el paciente para su adecuara recuperación diligenciamiento de formato fisico y /o Software establecido por el Instituto y/o alcaldia local.	Unidad	$ 518,813.00
164	*BIENESTAR ANIMAL*	UNIDAD DE CUIDADOS INTENSIVOS	10111305	*UNIDAD DE CUIDADOS INTENSIVOS DIARIA PACIENTE TALLA MEDIANA (>10 KG - 25 KG) *CUIDADO CRITICO: Incluye personal médico, canil ó gatil, todos los insumos, alimentos y/o medicamentos que requiere el paciente para su adecuara recuperación diligenciamiento de formato fisico y /o Software establecido por el Instituto y/o alcaldia local.	Unidad	$ 471,112.00
165	*BIENESTAR ANIMAL*	UNIDAD DE CUIDADOS INTENSIVOS	10111305	*UNIDAD DE CUIDADOS INTENSIVOS DIARIA PACIENTE TALLA PEQUEÑA (0 KG – 10 KG) *CUIDADO CRITICO: Incluye personal médico, canil ó gatil, todos los insumos, alimentos y/o medicamentos que requiere el paciente para su adecuara recuperación diligenciamiento de formato fisico y /o Software establecido por el Instituto y/o alcaldia local.	Unidad	$ 317,560.00
166	*BIENESTAR ANIMAL*	VACUNACIÓN	10111305	*VACUNA DP PUPPY *VACUNACIÓN: Incluye personal médico, biológico, materiales y/o insumos, diligenciamiento de documentacion de formato fisico.	Unidad	$ 111,857.00
167	*BIENESTAR ANIMAL*	VACUNACIÓN	10111305	*VACUNA HEXAVALENTE *VACUNACIÓN: Incluye personal médico, biológico, materiales y/o insumos, diligenciamiento de documentacion de formato fisico.	Unidad	$ 131,159.00
168	*BIENESTAR ANIMAL*	VACUNACIÓN	10111305	*VACUNA LEUCEMIA FELINA *VACUNACIÓN: Incluye personal médico, biológico, materiales y/o insumos, diligenciamiento de documentacion de formato fisico.	Unidad	$ 106,527.00
169	*BIENESTAR ANIMAL*	VACUNACIÓN	10111305	*VACUNA PENTAVALENTE *VACUNACIÓN: Incluye personal médico, biológico, materiales y/o insumos, diligenciamiento de documentacion de formato fisico.	Unidad	$ 111,797.00
170	*BIENESTAR ANIMAL*	VACUNACIÓN	10111305	*VACUNA TOS DE LAS PERRERAS (KENNEL COUGH) *VACUNACIÓN: Incluye personal médico, biológico, materiales y/o insumos, diligenciamiento de documentacion de formato fisico.	Unidad	$ 105,110.00
171	*BIENESTAR ANIMAL*	VACUNACIÓN	10111305	*VACUNA TRIPLE CANINA *VACUNACIÓN: Incluye personal médico, biológico, materiales y/o insumos, diligenciamiento de documentacion de formato fisico.	Unidad	$ 97,763.00
172	*BIENESTAR ANIMAL*	VACUNACIÓN	10111305	*VACUNA TRIPLE FELINA *VACUNACIÓN: Incluye personal médico, biológico, materiales y/o insumos, diligenciamiento de documentacion de formato fisico.	Unidad	$ 117,493.00
173	*BIENESTAR ANIMAL*	VACUNACIÓN	10111305	*VACUNA PARVOVIRUS *VACUNACIÓN: Incluye personal médico, biológico, materiales y/o insumos, diligenciamiento de documentacion de formato fisico.	Unidad	$ 103,162.00
174	*BIOSEGURIDAD*	ALCOHOL PARA DESINFECCION AL 70%	51102700	Alcohol antiseptico 3700 a 3800 ML (Ficha técnica)	Galón	$ 36,275.00
175	*BIOSEGURIDAD*	ATOMIZADORES	40141742	Atomizador de liquido traslucido de 300 -500 ml o superior	Unidad	$ 11,784.00
176	*BIOSEGURIDAD*	GUANTES DE NITRILO AJUSTABLE	4618804	Caja de Guantes de Nitrilo x 100 unidades ajustables desechables, Calibre 3, antialergico multiusos resistente a solventes.	Caja	$ 26,925.00
177	*BIOSEGURIDAD*	TAPABOCAS	46182010	guante arquero training tallas del 8 al 11, palma de látex natural, con puntos de flexión para los dedos para mejor agarre.	Caja	$ 16,450.00
178	*DEPORTE*	DOMO + BASTON/ESTACA	49161500	Conos domo con base, Estaca para cancha sintética (Domo + tubo) Material: Polietileno de Alta Medidas Domo: Base 30 cts. X 15 cts. de Alto Peso: 206 Gramos	Unidad	$ 28,850.00

Item	GRUPO	ELEMENTO	CODIGO UNSPSC	DESCRIPCIÓN DEL ELEMENTO	UNIDAD DE MEDIDA	Valor Unitario IVA INCLUIDO
179	DEPORTE	AJEDREZ	49181500	Caja de ajedrez incluye un tablero plegable doble y de alta calidad DGT. Material: Tablero de cartón laminado. Tamaño: De 45 X 45 mm cuadrado, piezas en plástico de 86mm.	Unidad	$ 68,142.00
180	DEPORTE	AJEDREZ INCLUSIVO		AJEDREZ INCLUSIVO Caja de plástico de 30 x 30 cm. Las columnas, líneas están señalizadas. Portátil y fácil de llevar. Fichas con pines en plástico	Unidad	$ 224,350.00
181	DEPORTE	AJEDREZ EN MADERA	49181500	EN MADERA, 16 FICHAS DE CADA COLOR. TAMAÑO MEDIANO, MEDIDAS APROXIMADAS 40 CMS X 40 CMS	Unidad	$ 101,725.00
182	DEPORTE	ARCOS DE BANQUITAS DESARMABLES	49221502	Material pvc resistente y duradero. Medidas del arco . largo 85 cm ancho 42 alto 77 cm. Incluye: 1 Arco un balón una malla. Medidas del empaque 48 x 35 x 18 cm.	Unidad	$ 157,566.00
183	DEPORTE	AROS ULA ULA - TUBULARES 60 CMS	49161500	Aro ULA ULA para entrenamiento, en material PVC Tubulares medida 60 cm x 7 mm de grueso, diseño plano, ultra resistente, material sólido, de buen peso	Unidad	$ 4,200.00
184	DEPORTE	AROS ULA ULA - TUBULARES 70 CMS	49161500	Aro ULA ULA para entrenamiento, en material PVC Tubulares medida 70 cm x 7 mm de grueso, diseño plano, ultra resistente, material sólido, de buen peso	Unidad	$ 9,251.00
185	DEPORTE	BALON DE BALONCESTO N 3	49161603	BALON BASKET BALONCESTO # 3 Balón de goma de baloncesto . fabricado en goma y recomendado para jugar tanto en espacios interiores como en exteriores. Está compuesto por 8 paneles, y cuenta con una cámara interior de butilo. Las medidas de este balón son 69 - 71 cm, y tiene un peso entre 470 y 500 gramos	Unidad	$ 91,375.00
186	DEPORTE	BALON DE BALONCESTO N 5	49161603	BALON BASKET BALONCESTO # 5 Balón de goma de baloncesto. fabricado en goma y recomendado para jugar tanto en espacios interiores como en exteriores. Está compuesto por 8 paneles, y cuenta con una cámara interior de butilo. Las medidas de este balón son 69 - 71 cm, y tiene un peso entre 470 y 500 gramos	Unidad	$ 134,666.00
187	DEPORTE	BALON DE BALONCESTO N 6	49161603	BALON BASKET BALONCESTO # 6 Balón de goma de baloncesto. fabricado en goma y recomendado para jugar tanto en espacios interiores como en exteriores. Está compuesto por 8 paneles, y cuenta con una cámara interior de butilo. Las medidas de este balón son 69 - 71 cm, y tiene un peso entre 470 y 500 gramos	Unidad	$ 92,154.00
188	DEPORTE	BALON DE BALONCESTO N 7	49161603	Cubierta: Caucho, Diseño Giugiaro, 12 paneles, Estructura: Vulcanizado o moldeado, Neumático: Butilo, Tamaños: 7 Adulto, Superficie: Granulada Terreno de Juego: Exteriores Color: Naranja – Marfil	Unidad	$ 118,614.00
189	DEPORTE	BALON DE FUTBOL N 5	49161504	Balón elaborado en poliuretano, superficie de juego Grama Artificial, Grama Natural, Tierra, Arenilla y Duras. Diseño moderno, estampado que contrasta y detalles alusivos Construcción laminado y cámara de butilo para mayor retención de aire y proporcionando un gran rebote. El balón se envía inflado con la calibración recomendada de fábrica, (9 a 12 lb). Impermeable brindando un peso estable para mayor control. • Alta retención de aire, para un mejor desempeño. • Buen rebote. • Resistente. • Total esfericidad. • Alta resistencia. • Calidad certificada. • Peso 410 a 450 g.• Circunferencia 68 a 70 cm.	Unidad	$ 112,509.00
190	DEPORTE	BALON DE MICROFUTBOL N 3	49161504	Balón Microfútbol posee una cubierta en material PU (poliuretano), con construcción laminado, alta resistencia y flexibilidad, alta retención de aire, válvula de doble seguridad y cumple con especificaciones técnicas internacionales. El balón se envía inflado con la calibración recomendada de fábrica, (6 a 9 lb). Estable en la trayectoria. • Balón más aerodinámico. • Óptimo balance. • Superficies de juego: Madera, Baldosa y Dura • Peso: 420 a 450 g. • Circunferencia: 60 a 62 cm. • Rebote: Máximo 35 cm.|	Unidad	$ 97,007.00
191	DEPORTE	BALON FUTSAL	49221500	Balón futbol sala 62 a 64 gramos, cubierto en PVC, enmallado en nylon de alta tenacidad y flexibilidad, con diseño en cubierta en forma pentagonal y hexagonal, 32 paneles, peso 400 a 440 gramos, laminado al calor, neumático interno en caucho butilo de dos capas; impermeable y válvula de seguridad.	Unidad	$ 122,450.00
192	DEPORTE	Balón Medicinal de Caucho	53101500	Balones medicinales con buen tamaño de acuerdo al peso solicitado, superficie blanda, lo que facilita su lanzamiento, su recepción y el seguimiento de su trayectoria de forma segura. Especialmente indicados para lanzamientos a corta distancia. Una cubierta de piel sintética, cuero y/o materiales que faciliten su agarre, de buena calidad, superficie resistente al desgaste, cuero de alta resistencia	Unidad	$ 132,433.00
193	DEPORTE	BALON MINI VOLEIBOL	49161500	Balón competición de voleibol N°4. Cubierta: PVC Suave, Diseño: 18 paneles, Estructura: Cosido, Neumático: Butilo, Tamaños: 4, Superficie: Lisa, Terreno de Juego: Interiores y Exteriores Impermeable, pero de < a 260 gramos, circunferencia de 60 a 64 cm.	Unidad	$ 90,100.00
194	DEPORTE	Balón pilates		Herramienta para trabajos fisioterapéuticos, de yoga y pilates Fabricado en PVC de gran resistencia Textura antideslizante Incluye bomba de aire	UNIDAD	$ 52,583.00
195	DEPORTE	BALON VOLEIBOL	49221500	Balón competición de voleibol N°5, cubierta en PU, laminado al calor, enmallado en nylon, neumático en caucho de butilo de dos capas, impermeable, pero de 260 a 280 gramos, circunferencia de 65 a 67 cm.	Unidad	$ 147,284.00
196	DEPORTE	BALONES DE FÚTBOL	49161504	Balón elaborado en poliuretano, superficie de juego Grama Artificial, Grama Natural, Tierra, Arenilla y Duras. Diseño moderno, estampado que contrasta y detalles alusivos Construcción laminado y cámara de butilo para mayor retención de aire y proporcionando un gran rebote. El balón se envía inflado con la calibración recomendada de fábrica, (9 a 12 lb). Impermeable brindando un peso estable para mayor control. • Alta retención de aire, para un mejor desempeño. • Buen rebote. • Resistente. • Total esfericidad. • Alta resistencia. • Calidad certificada. • Peso 410 a 450 g.• Circunferencia 68 a 70 cm.	Unidad	$ 111,925.00
197	DEPORTE	BALONES RUGBY	49161500	balones cosidos a mano. Esto garantiza una mejor resistencia al desgaste, la conservación de la forma y un mayor rendimiento (agarre y trayectoria especialmente). Para mayores de 14 años. talla 5.	Unidad	$ 116,833.00
198	DEPORTE	BARRA DE FLOTACION NATACION	49161533	Flotador Tubular Espuma Piscina Tubo Natación Aprox 150cm Larga	Unidad	$ 25,507.00
199	DEPORTE	Bicicleta Spinning		Estructura en hierro de alto tráfico Pintura electrostática Peso de volante 18 Kg 4 sistemas multiposición Manubrio con diseño de ruta antideslizante Freno de seguridad Rodachinas para fácil desplazamiento Ciclo computador que indica: Velocidad Distancia - Calorías – Tiempo Compatible con SIGMA y POLAR (No Code) Galápago en espuma de alta densidad Peso máximo de usuario 120 Kg Medidas. Largo.127cm Ancho.51cm Alto.112cm SISTEMA DE ARRASTRE: BANDA Uso Domestico e institucional.	UNIDAD	$ 1,769,516.00
200	DEPORTE	BUZO DEPORTIVO TIPO HOODIE	49221500	Buzo deportivo tipo Hoodie con capucha elaborado en algodón perchado 100% (algodón perchado) Incluye dos logos estampados o sublimados de imagen institucional de acuerdo al diseño suministrado por la Entidad.	Unidad	$ 113,542.00
201	DEPORTE	CAMISA DE CICLISMO	53101500	Entrega de Camiseta manga corta y cuello redondo. Elaborada en tela liviana. Con acabado antibacterial y control de humedad, con imagen institucional no bordada, debe ser estampada o sublimada.	Unidad	$ 76,275.00
202	DEPORTE	CANI TOBILLERAS	49171600	Cani tobilleras Con 4 paneles de de protección Tobilleras incluidas en el diseño. Tallas M y L	Unidad	$ 60,400.00
203	DEPORTE	CANILLERAS FUTBOL	49221503	Canilleras Cobertura en PP con EVA. Con banda Elástica. Talla S: 18.5 X 13.5CM talla M: 21 X 15CM	Unidad	$ 43,937.00
204	DEPORTE	CANILLERAS FUTBOL ALTA	49221503	El sistema IMPACT – HIGH son tres cámaras que distribuyen el golpe, haciendo que su efecto llegue disminuido en un 70% a la pierna, dando gran protección y frescura al jugador exigente Base de espuma de EVA de doble densidad, especial para un mejor ajuste Diseño ágil y antatómico que se ajusta cómodamente a la forma de la pierna Banda elástica y cierre de velcro que ayudará a darle el mejor ajuste posible Base de EVA en doble densidad para mayor confort Orificios de ventilación para una mejor transpiración y comodidad a la hora del juego	Unidad	$ 52,750.00
205	DEPORTE	CASCO DE PROTECCION PARA BOXEO	49170000	Excelente espuma de impacto impact-dura absorbe los golpes y patadas para que puedas seguir entrenando. El casco integral proporciona una protección completa en las principales zonas de impacto: frente, orejas, barbilla, pómulos. tallas , m, l, y xl. Adulto.	UNIDAD	$ 173,541.00

Item	GRUPO	ELEMENTO	CODIGO UNSPSC	DESCRIPCIÓN DEL ELEMENTO	UNIDAD DE MEDIDA	Valor Unitario IVA INCLUIDO
206	*DEPORTE*	CASCO PARA SKATE, BMX, ROLLER	49221504	Talla única que corresponde a un M: 52-57 cm, * Peso. Aprox 380 gramos * Material: Poliestireno-Policarbonato * Ventilación: 11 salidas de aire * Perilla de ajuste * Correas graduables * Interior acolchonado * Correas de color	Unidad	$ 121,025.00
207	*DEPORTE*	Chaleco de Pesas	53101500	PESO: 20 kilos TELA: Lona Impermeable y 2 forros al interior para mayor confort TALLA: Única ajustable AJUSTE: 2 Broches en cada lado REFUERZO: Hombros reforzados para evitar roturas COSTURA: Triple costura para mayor durabilidad	Unidad	$ 316,116.00
208	*DEPORTE*	Colchoneta Profesional		Colchoneta Profesional : diseñada para proporcionar una absorción de impactos reduciendo la probabilidad de lesiones deportivas. Material: espuma interior de alta densidad (cassata). Forrada en cordobán impermeable. Ideal para trabajos en el piso Medidas: Largo; 100 cm. Ancho; 47 cm. Grosor; 3 cm. Uso profesional - Tráfico pesado	UNIDAD	$ 81,212.00
209	*DEPORTE*	COLCHONETAS PARA YOGA PILATES, GIMNASIA Y BODY FITNESS	49221500	Colchoneta Para Yoga Pilates Gimnasia Body Fitness 170CM X 7MM textura suave, antideslizante, material PVC PLEGABLE	UNIDAD	$ 105,193.00
210	*DEPORTE*	CONOS 30 CMS	49221500	Conos de 30 cm con agujero Especificaciones: 30cm de alto, color: Naranja Neón, con perforación en la parte alta	Unidad	$ 9,359.00
211	*DEPORTE*	CRONOMETRO	49221500	Cronómetro con 10 de memorias con cordón de cuello en nylon para permitir la facilidad de transporte. Pantalla LCD y alarma.	Unidad	$ 115,983.00
212	*DEPORTE*	CUERDA/LAZO PARA SALTO INDIVIDUAL	49221500	Material: Plástico y mango siliconado para mayor comodidad y agarre. - Tamaño 3mt - Mango. - Cuerda en Polipropileno. - Disponible en varios colores	Unidad	$ 16,226.00
213	*DEPORTE*	DOMINÓ		DOMINÓ Adaptado en alto-relieve. Descripción: Juego de competencia. Desarrollo de la atención, concentración, sociabilidad y discriminación táctil. Presentación: 28 Fichas y Caja plástica. Fichas de: 5 x 2,7 cm	Unidad	$ 61,450.00
214	*DEPORTE*	Eliptica multifucional		Volante en hierro. Pintura electrostática. Resistencia magnética. Control de resistencia manual. Inclinación ajustable en 3 niveles. Manubrio con agarre multifuncional. Tracción por medio de banda. Monitor a color LCD con marcación de: Velocidad, distancia, quema de calorías, pulsaciones. Peso máximo del usuario: 90 kg. Peso de la volante: 10 kg. Medidas: Profundidad; 105 cm. Ancho; 58 cm. Alto; 168 cm.	UNIDAD	$ 1,480,162.00
215	*DEPORTE*	ESCALERA DE COORDINACION	49221500	Escalera de agilidad y Coordinación en PVC, 10 peldaños, 3 a 5 mts.	Unidad	$ 73,116.00
216	*DEPORTE*	Escalera de sobreponer de tres pasos	30191501	Escalera de sobreponer en el anden de la piscina en acero inoxidable de tres pasos con Anclajes y accesorios pa su instalación. Escalera con pasamanos fabricada en tubo Ø43 de acero inoxidable AISI-316 acabado pulido brillante y peldaños antideslizante. Su cuidado diseño garantiza seguridad contra todo tipo de deslizamientos o cortes.	UNIDAD	$ 1,031,584.00
217	*DEPORTE*	ESCALERA DEPORTIVA EJERCICIOS DE COORDINACIÓN VISOPEDICA	49221500	Escalera de agilidad y Coordinación en PVC, 10 peldaños, 3 a 5 mts. FABRICADA EN REATA CON DIVISIONES EN NYLON.	Unidad	$ 68,450.00
218	*DEPORTE*	Escudo para boxeo o artes marciales, Thai Pads.	49170000	Cuero resistente con relleno de espuma densa para mayor comodidad y durabilidad. Las almohadillas están unidas por una costura de material fuerte con asas reforzadas y correas de velcro que mantienen las almohadillas bloqueadas. Tamaño aproximada : Alto 40 cm Ancho 20 cm Grosor 10 cm. talla única.	UNIDAD	$ 165,266.00
219	*DEPORTE*	ESTACAS	49161500	Estacas para entrenamiento de fútbol set de 6 unidades poste en PVC y resorte con punta metálica medidas del bastón 140 cm y la punta resortada 20 cm.	Unidad	$ 34,484.00
220	*DEPORTE*	FLOTADOR	49161500	Tipo de inflable: Flotador Diseño del inflable: chaleco Largo x Ancho: 31 cm x 34 cm Diámetro: 25 cm	Unidad	$ 97,833.00
221	*DEPORTE*	GAFAS DE NATACION	49221503	CAMPO DE VISIÓN: Campo visual estándar, 100°-120°. AJUSTABLE: 2 ajustes: correa y puente (S,M,L), elástico ancho con ranuras numeradas. ESTABILIDAD: Ofrecen buena estabilidad gracias a los lentes pequeños. HERMETISMO: Sellados flexibles que se adaptan a todo tipo de cara, evitando las filtraciones de agua. LIMITACIÓN DE EMPAÑE: Tratamiento antiempañante. PROTECCIÓN SOLAR: Componente anti-UV. PRUEBAS: Las gafas se ajustan al Reglamento EPI 2016/425.	Unidad	$ 50,717.00
222	*DEPORTE*	Golpeadores de mano, Manoplas para entrenamiento de boxeo.	49170000	Golpeadores de mano, Manoplas para entrenamiento de boxeo. Mitones con punto de golpe. Calidad para entrenamiento de golpe y velocidad. Relleno de espuma densa para la protección y absorción de impactos. Malla dorsal en cada dedo para ajuste seguro. Talla adulto. Contiene: - 2 unidades (1 Par) de manoplas	PAR	$ 95,266.00
223	*DEPORTE*	GORROS DE NATACION	49161500	En 100 % silicona, Impermeables, Con textura interior en puntos relajantes• Material expandible y ajustable para niños y adulto	Unidad	$ 25,484.00
224	*DEPORTE*	GUANTE FUTBOL	49221500	Guante arquero training tallas del 8 al 11, palma de látex natural, con puntos de flexión para los dedos para mejor agarre.	Par	$ 104,590.00
225	*DEPORTE*	GUANTES DE BOXEO	49171603	Relleno espumoso confeccionado por látex o poliuretano que es cubierto por forro de nailon .	Unidad	$ 165,800.00
226	*DEPORTE*	GUANTES DE BOXEO	49171603	Relleno espumoso confeccionado por látex o poliuretano que es cubierto por forro de nailon . Nota: Construcción de cuero Skintex Premium. Panel de malla específico colocado debajo del puño para una gran regulación térmica. Espuma de triple densidad Palma reforzada para una absorción máxima. Pulgar completo al 100% para una mejor prevención de lesiones. Costuras reforzadas para una calidad duradera. Gran recinto de velcro con elástico. Puños largos que mejoran la protección de la muñeca. Peso 12 onzas (para entrenamiento y sparring) para adulto.	PAR	$ 165,200.00
227	*DEPORTE*	Inflador de balones		Dimensiones 4x4x29 Cuerpo plástico, mango de polipropileno y varilla de acero.;Longitud de la manguera: 11 cm.;Presión máxima: 14.5 PSI.;Fácil de transportar y almacenar.;Color: Amarillo.	UNIDAD	$ 21,900.00
228	*DEPORTE*	Juego Bandas Ligas Elásticas Ejercicio Resistencia Tubulares	49000000	Bandas de Resistencia con Herradura reforzada, debe contener como mínimo: - 5 Bandas de resistencia. - 2 Asas de espuma. - 2 Correas de tobillo. - 1 Anclaje de puerta. - 1 Manual de instrucciones (inglés). - 1 Bolsa de transporte.	Set	$ 127,245.00
229	*DEPORTE*	JUEGO DE CARTAS		CARTAS UNO Números, letras y convenciones en Braille, Full color, Macrotipo en cada carta	Unidad	$ 26,403.00
230	*DEPORTE*	KIMONO TAEKWONDO	49221500	Kimono para taekwondo en dril color blanco con cinturón. Talla Adulto	Unidad	$ 172,833.00

Item	GRUPO	ELEMENTO	CODIGO UNSPSC	DESCRIPCIÓN DEL ELEMENTO	UNIDAD DE MEDIDA	Valor Unitario IVA INCLUIDO
231	DEPORTE	KIT DE BANDAS ELASTICAS	49000000	BANDAS PARA REALIZAR EJERCICIOS POR 5 UNIDADES. BANDAS PARA EJERCICIOS DE ESTIRAMIENTO, FLEXIBILIDAD, MEJORA EL TONO MUSCULAR. EN MATERIAL ELÁSTICO (en LÁTEX 100% AUTÉNTICO Y ECOLÓGICO) QUE RETORNA A SU DIMENSIÓN INICIAL. BANDAS CON AGARRE PARA FÁCIL ADAPTACIÓN AL EJERCICIO	UNIDAD	$ 43,216.00
232	DEPORTE	KIT DE PROTECCIÓN PATINAJE	49221500	Kit de protección antifracturante de material balístico (Casco, protección de muñecas, rodilleras y coderas (JUNIOR)	Kit	$ 116,483.00
233	DEPORTE	KIT DE PROTECCIÓN PATINAJE	49221500	Kit de protección antifracturante de material balístico (Casco, protección de muñecas, rodilleras y coderas (ADULTO)	Kit	$ 137,521.00
234	DEPORTE	MALLA DE FUTBOL	49221505	Par de mallas para futbol 11, corriente tipo cabaña, calibre # 5 nacional (Fabricada en cordón de naylon de 5mm) con medidas oficiales (7,30 m ancho X 2,40 m alto X 1,50 cm profundidad superior X 1,50 cm profundidad inferior) y estructuras oficiales, con excelentes características de larga duración, ideal en terreno de juego múltiple (interior y exterior) y color nailon (blanco).	Par	$ 275,150.00
235	DEPORTE	MALLA VOLEIBOL	49221500	Medidas reglamentarias, longitud de 9,5 mts x 1 mts, soportes superiores en guaya de acero, tejido grueso tipo malla de fútbol, recubrimiento superior y lateral.	Unidad	$ 223,583.00
236	DEPORTE	MALLAS JUEGOS X 2 PARA MICROFUTBOL	49221505	Par de mallas para microfútbol, futbol de salón o futsal inmunizada tipo cabaña (Mayor protección y resistencia contra los rayos solares y cambios climáticos), calibre # 5 (Fabricada en cordón de nylon de 5mm) con medidas oficiales (3m ancho X 2m alto X 90cm profundidad superior X 90cm profundidad inferior) y estructuras oficiales, con excelentes características de larga duración, ideal para entrenamiento o uso profesional, en terreno de juego múltiple (interior y exterior) y color nailon (negro).	Par	$ 189,736.00
237	DEPORTE	MESA DE PING PONG GRANDE	49161500	Mesa referencia comercial de 274 cm de largo x 153 cm de ancho x 76 cm de alto. Ideal para todos los espacios Plagable con ruedas para transportar incluida red, par de raquetas y bolas x 3	Unidad	$ 2,071,083.00
238	DEPORTE	MESA DE PING PONG PEQUEÑA	49161500	LA MINI MESA DE PING PONG MIDE +/- 152 CM DE LARGO X +/- 76 CM DE ANCHO X +/- 76 CM DE ALTO. TABLERO EN 12 MM REFORZADO EN 15 MM INCLUYE MALLA , RAQUETAS, BOLAS x 3	Unidad	$ 1,433,100.00
239	DEPORTE	PALETA TAEKWONDO	49221500	Paleta de velocidad sencilla Material resistente. Agarradera cómoda para la muñeca. Suave al tacto y resistente para soportar las patadas en el entrenamiento diario	Unidad	$ 80,149.00
240	DEPORTE	PALOS DE MADERA - ESCOBA		PALOS DE MADERA - ESCOBA (sin rosca) Palos de madera con longitud mínima de 70cms	Unidad	$ 5,023.00
241	DEPORTE	Pao o Foco de pateo	49221500	Cuero sintético, cocido industrial, acolchado en espuma comprimida eva para dispersión del impacto, medida aproximada 40 de alto X 20 de ancho X 10 de grosor.	UNIDAD	$ 111,700.00
242	DEPORTE	PAOS TAEKWONDO	49221500	Fabricada en esponja y polietileno, mejora velocidad y agresividad de golpe, Composición: 50% piel sintética, 30% espuma, 20% polietileno Medidas producto: 60cm x 40 cm x 15 cm	Unidad	$ 175,325.00
243	DEPORTE	Paracaidas de fuerza		Características del producto: *Material impermeable y altamente resistente. *Agarre para la cintura. *Puntos de apoyo para generar la resistencia. *Fácil de guardar. Ideal para entrenamiento funcional. Elaborado en nylon de máxima resistencia.	UNIDAD	$ 139,865.00
244	DEPORTE	PARQUÉS		PARQUÉS INCLUSIVO Tablero con casillas en alto relieve. Tamaño de 35 x 35 x 0,5 cm. 4 juegos de fichas con marca en relieve para identificar los distintos colores. Dados en alto contraste y relieve.	Unidad	$ 70,995.00
245	DEPORTE	PATIN CHASE	49161500	Bota a Elección entre Urbana o platino en cualquier color desde talla 30 hasta 42. Se entrega con chasis para rueda 80, 84 o máximo 90mm, Se entrega con rueda entre 80 y 90mm, según la edad de la persona, con Balineras abec11. El patín se entrega Armado y listo para ser usado	Unidad	$ 293,950.00
246	DEPORTE	PATIN SEMIPROFESIONAL	49161500	Patines ajustables 3 tallas: XS (27 a 30) S (31 a 34) M (35 a 35) y L (39 a 42). - Diámetro de ruedas: XS (27 a 30 - 3 ruedas de 76mm) S (31 a 34 - 4 ruedas de 80mm) M (35 a 38 - 4 ruedas de 84mm) y L (39 a 42 - 4 ruedas de 90mm). - Bota interna: Con 2cm de acolchado. - Bota externa: Elaborada en PVC de alta resistencia con triple ajuste, cordones, hebilla y velcro. - Chasis: En aluminio solido con perforación adicional en el centro, para aumentar el diámetro de ruedas, a 3 ruedas de 110mm. - Ruedas: En goma con 82A de dureza, en alta densidad y rebote (ideales para asfalto y pista). - Rodamientos: ABEC 11 en metal/carbón.	Unidad	$ 454,706.00
247	DEPORTE	PATINES DE ENTRENAMIENTO	49221500	Patines de entrenamiento para patinaje artístico bota alta con tacón, capellada y bota en vinilo sintético (cuatro ruedas en silicona de 54 mm con dureza 86a y rodamiento básico), chasis en fibra de vidrio y amortiguadores. (Color blanco, sin motivos y/o diseños)	Par	$ 278,136.00
248	DEPORTE	PELOTA PARA PERROS		PELOTA PARA PERROS Pelota masajeadora en caucho macizo tamaño mediano para estimular el juego y ejercicio para mascotas. Diámetro de 8.3 Cm. Elaborado en GOMA ATOXICA ORIGINAL QUE NO HA SIDO RECICLADA.	Unidad	$ 38,063.00
249	DEPORTE	PELOTAS DE TENIS, PARA EJERCICIO DE COORDINACIÓN VISOMANUAL	49221500	PELOTA ESTABDAR DIAMETRO APROXIMADO ENTRE 6,35 CM Y 6,67 CMS DE COLOR AMARILLO x 3 pelotas	Kit	$ 23,395.00
250	DEPORTE	PELOTAS PARA PILATES	49221500	Pelota Balón Pilates Yoga 65 Cms. Gym Ball - Profit Dimensión: 65 cm Peso Máximo: 100 Kilos	UNIDAD	$ 57,400.00
251	DEPORTE	PETOS	49221500	Peto en tela Poli - Algodón, con caucho en laterales, logotipos estampados en pecho (2), espalda (1) logotipo y (1) número media carta policromía.	Unidad	$ 20,450.00
252	DEPORTE	PITO / SILBATO PARA ENTRENADOR	49161500	Un (1) Silbato; fox 40 clásico canadiense, Silbato o pito Marca Tipo FOX 40 CLASSIC usado por los oficiales de NCAA, NBA, NFL, CFL, FIBA, NHL, FIFA y FINA. Para los partidos de baloncesto, futbol, natación, voleibol, para las fuerzas militares, armar tu kit de emergencias, camping, etc. Este silbato tiene un sonido agudo y alto volumen	Unidad	$ 27,916.00
253	DEPORTE	PLATILLO FUTBOL	49221500	Cono platillo en PVC de 6 cms en diferentes colores.	Unidad	$ 2,991.00
254	DEPORTE	PROTECTOR BUCAL TAEKWONDO	49221500	Set de temperas x 6 unidades (colores variados) c/Tarro de 20ml. Mezclador y Pincel pequeño incluidos.	Unidad	$ 32,166.00
255	DEPORTE	PROTECTOR CABEZA TAEKWONDO	49221500	Protector de cabeza de alta resistencia, Relleno en Espuma, cierre con velcro en menton. Talla. Adulto	Unidad	$ 136,550.00
256	DEPORTE	PROTECTOR CABEZA TAEKWONDO	49221500	Protector de cabeza de alta resistencia, Relleno en Espuma, cierre con velcro en menton. Talla Junior	Unidad	$ 141,965.00
257	DEPORTE	PROTECTOR CANILLERA TAEKWONDO	49221503	Colores: Negro con Blanco Tallas: S, M, L, XL Composición: 25% EVA (espuma), 15% Polietileno (general), 25% Caucho (ajustes), 35% Cuero Sintético (general) Medidas producto: S, M, L, X Peso bruto: 708 grm Tamaño empaque: 43 cmr x 14 cmr x 4 cmr Tipo empaque: Bolsa de Plástico Tamaño empaque principal: 40 cmr x 43 cmr x 61 cmr	Par	$ 126,255.00
258	DEPORTE	PROTECTOR DE ANTEBRAZO TAEKWONDO	49221500	Protector de Antebrazo para Taekwondo, con 1 una banda elastica interna de sujecion fija y 2 bandas elasticas externas superior e inferior con velcro para mayor ajuste. Tallas Varias.	Par	$ 76,865.00
259	DEPORTE	PROTECTOR INGUINAL FEMENINO TAEKWONDO	49221500	Protector Inguinal para Taekwondo con banda elastica de sujeción de alta resistencia. Mujer y niña Tallas Varias.	Unidad	$ 72,950.00
260	DEPORTE	PROTECTOR INGUINAL MASCULINO TAEKWONDO	49221500	Protector Inguinal para Taekwondo con banda elastica de sujeción de alta resistencia. Hombre y niño. Tallas Varias.	Unidad	$ 75,450.00
261	DEPORTE	PROTECTOR PECHO TAEKWONDO	49221500	Protector pecho doble cara (Rojo - Azul) con hombro, Material Imitacion Cuero grueso.Muy resistente y ligero. Atadura de cuerda. Máxima comodidad en entrenamientos y competiciones. Talla - Niño	Unidad	$ 167,320.00
262	DEPORTE	PROTECTOR PECHO TAEKWONDO	49221500	Protector pecho doble cara (Rojo - Azul) con hombro, Material Imitacion Cuero grueso.Muy resistente y ligero. Atadura de cuerda. Máxima comodidad en entrenamientos y competiciones. Talla - Adulto	Unidad	$ 173,095.00
263	DEPORTE	RAQUETA DE PING PONG	49221500	Raqueta tenis de mesa 3 estrellas, mango de madera y cauchos en goma	Unidad	$ 64,966.00
264	DEPORTE	RAQUETA TENIS DE MESA	49221500	MATERIAL: FABRICADA EN GOMA Y MADERA INCLUYE 3 PELOTAS Y 2 RAQUETAS. Cat. 3 estrellas	Kit	$ 87,037.00

Item	GRUPO	ELEMENTO	CODIGO UNSPSC	DESCRIPCIÓN DEL ELEMENTO	UNIDAD DE MEDIDA	Valor Unitario IVA INCLUIDO
265	DEPORTE	Rueda abdominal		Acondicionamiento Físico - Máquinas Abdominales Material en caucho con eje central en hierro. Manilares en espuma y pedales plásticos. Medidas de la rueda: - Diámetro de la rueda:18,5 cm - Diámetro de la empuñadura:3,2 cm - Largo de la empuñadura:10 cm - largo total del producto armado: 29 cm Peso máximo soportado por la rueda: - 130 kg	Unidad	$ 50,530.00
266	DEPORTE	SACO DE BOXEO	49221500	Recomendado para boxeo, golpes de puño. saco de box relleno en aserrín bolsa interna. El saco cuenta con 4 correas de alta resistencia y 2 argollas para sujetar con un peso de 60 Lbs o 30kg Incluye accesorios mosquetón y chazo para colgar el saco Recomendaciones: es importante usar un vendaje apropiado, así como protecciones para las manos para evitar lesiones en mano y muñeca.	Unidad	$ 287,755.00
267	DEPORTE	SACO DE BOXEO	49221500	Tula de boxeo - Saco de boxeo Incluye cadena mosquetón y chazo expansivo Relleno : Aserrín. medidas 110 centímetros por 90 centímetros de contorno	UNIDAD	$ 230,665.00
268	DEPORTE	Set de Pesas		Equipo para moldear brazos, bíceps, tríceps y pecho. Contiene como mínimo: 2 barras de acero cromado con agarres antideslizantes de 1 Kg cada una = 2 Kg 1 barra armable de acero cromado de 169 cm = 5 Kg 6 seguros roscados para barra de 1 pulgada, de 0.5 Kg cada uno = 3 Kg 14 discos en hierro color negro: 4 discos de 5 Kg = 20 Kg 6 discos de 2.5 Kg = 15 Kg. 4 discos de 1.25 Kg = 5 Kg Peso total discos: 40 Kg Peso Total del Juego = 50 Kg Organizador tipo maletín con rodachines para facilitar su desplazamiento. Uso: Doméstico Premium, Institucional y profesional.	Set	$ 399,450.00
269	DEPORTE	TABLA ESTRATEGICA	49221500	Tabla estrategica y/o tabla estartegica de Futbol tamaño oficio con gancho metalico superior, en acrilico, impresa a doble cara. Incluye piezas magneticas	Unidad	$ 74,390.00
270	DEPORTE	TABLA PARA NATACION	49161500	. COMPOSICIÓN: Tabla de espuma de polietileno de 33 kg/m², con agarraderas en la parte superior. Medida: 42X28X3.5cm	Unidad	$ 55,415.00
271	DEPORTE	TABLAS PARA SKATEBOARDING JUNIOR	49161500	Legítimo Pino Canadiense. - ¡LLANTAS BLANCAS, 100% pOLIURETANO. - 7 CAPAS de ABEDUL. - Dureza Superior a 86A - Lija NEGRA, abrasiva alta adherencia. - Horma cóncava y ondulada. - Elevadores en pasta. - Truck aleación en aluminio. - Rodamientos Abec 5 sellados. MEDIDAS: - Entre 75 - 80cm largo x +/- 20cm de ancho. - Medidas de ruedas entre 54 mm. y 60 mm.	Unidad	$ 214,100.00
272	DEPORTE	TAPETE DE EJERCICIOS (YOGA)	49221500	Tapete de actividad fisica. Medidas: 180 cm x 50 cm x 1 cm y correa para guardar y cargar. Material: Polietileno	Unidad	$ 65,843.00
273	DEPORTE	Tatami Mat Universal	53101500	Suelo sistema de puzzle. Reversible Densidad: 115 kg/m3. Peso: 2,6 kg por pieza. Recomendado para artes martiales: Taekwondo, Karate, Full contact, Kick Boxing. También para gimnasia, salas infantiles y salas polivalentes. Composición: E.V.A. (Etileno-Vinilo-Acetato) – Colores: Reversible Rojo-Azul – Tallas: 100 x 100 x 2,3 cms.	Unidad	$ 141,400.00
274	DEPORTE	TOBILLERA CON PESO DE 10 KL	49161500	kit Pesas Tobilleras (10 kilos) X un par Graduable. -este kit incluye 2 pesas que puedes usar en los tobillos, también puedes usar en las muñecas o en la cintura. cada una de 5 kilos , para un total de 10 kilos el kit. -DISPONIBLE COLOR: - NEGRO Y FUCSIA -Graduables -correas ajustables a todas las tallas, muñecas y tobillos. medidas ; 17cm x 38cm	Unidad	$ 119,810.00
275	DEPORTE	TOBILLERA CON PESO DE 5 KL	49161500	kit Pesas Tobilleras 10 libras (5 kilos) X un par Graduable. -este kit incluye 2 pesas que puedes usar en los tobillos, también puedes usar en las muñecas o en la cintura. cada una de 2.5 kilos o 5 libras, para un total de 10 libras el kit. -DISPONIBLE COLOR: - NEGRO Y FUCSIA -Graduables -correas ajustables a todas las tallas, muñecas y tobillos. medidas ; 17cm x 38cm	Unidad	$ 81,490.00
276	DEPORTE	Trotadora eléctrica		Potencia del motor: 1.0 HP Velocidad máxima: 8 Km/h Tipo de inclinación: Manual Área de trote: 76 x 27 cm Programas predefinidos: 8 Pantalla intregrada Dimensiones del coche plegado 101 x 51 x 45 cm Alto 10o cm aprox	UNIDAD	$ 1,474,900.00
277	DEPORTE	TULA FUTSAL	49221500	Tula balonera en lona con candado, capacidad 15 balones inflados	Unidad	$ 67,545.00
278	DEPORTE	UNIFORME ARQUERO	53102700	Uniforme de arquero, de la mejor calidad, con los mejores materiales buso con transfer en la parte delantera, numerado, e imagen institucional visible de acuerdo al manual de imagen de la entidad pantalón medias- profesionales). El uniforme trae acolchado en el buso y en el pantalón, lo cual brinda una mejor experiencia, resistencia y satisfacción para el uso	Unidad	$ 109,333.00
279	DEPORTE	UNIFORMES DE COMPETENCIA BALONCESTO - VOLLEYBALL ESTAMPADO	53102700	Uniformes deportivo fondo blanco, terminación cuello azul, material fast dry, (Estampado) camiseta manga sisa (2 logos en la camiseta al frente tamaño bolsillo, el número en la espalda tamaño mediacarta y nombre de la localidad debajo de este), pantaloneta con numeración y logo (numero pierna derecha, logo en la pierna izquierda) terminado. Marcadas según indicaciones del Manual de Imagen.	Unidad	$ 87,333.00
280	DEPORTE	UNIFORMES DE COMPETENCIA BALONCESTO - VOLLEYBALL TRANSFER	53102700	Uniformes deportivo fondo blanco, terminación cuello azul, material fast dry, (Transfer) camiseta manga sisa (2 logos en la camiseta al frente tamaño bolsillo, el número en la espalda tamaño media carta y nombre de la localidad debajo de este), pantaloneta con numeración y logo (numero pierna derecha, logo en la pierna izquierda) terminado. Marcadas según indicaciones del Manual de Imagen.	Unidad	$ 99,275.00
281	DEPORTE	UNIFORMES DE COMPETENCIA FUTSAL - FUTBOL TRANSFER	53102700	Uniformes deportivo fondo blanco, terminación cuello y mangas azul, material fast dry, (Transfer) camiseta manga corta (4 logos en la camiseta, 2 al frente, 1 en cada manga el número en tamaño media carta en la espalda y nombre de la localidad debajo de este), pantaloneta con numeración y logo (numero pierna derecha, logo en la pierna izquierda) terminado. Marcadas según indicaciones del Manual de Imagen.	Unidad	$ 82,900.00
282	DEPORTE	UNIFORMES DE COMPETENCIA FUTSAL - FUTBOL ESTAMPADO	53102700	Uniformes deportivo fondo blanco, terminación cuello y mangas azul, material fast dry, (Estampado) camiseta manga corta (4 logos en la camiseta, 2 al frente, 1 en cada manga, el número tamaño media carta en espalda y nombre de la localidad debajo de este), pantaloneta con numeración y logo (numero pierna derecha, logo en la pierna izquierda) terminado. Marcadas según indicaciones del Manual de Imagen.	Unidad	$ 89,115.00
283	DEPORTE	UNIFORMES DE PATINAJE	53102700	Licras para patinaje, Antibacterial, protección a los rayos UV, transporte de humedad y secado rápido, repele el mal olor y es fácil de limpiar. Estampado con la técnica de sublimación de los Logos institucionales y el nombre de la escuela a la que pertenece.	Unidad	$ 151,300.00

Item	GRUPO	ELEMENTO	CODIGO UNSPSC	DESCRIPCIÓN DEL ELEMENTO	UNIDAD DE MEDIDA	Valor Unitario IVA INCLUIDO
284	DEPORTE	UNIFORMES PARA NIÑOS Y NIÑAS	53102700	Uniforme escuela de Futbol: que contenga: 1. Camiseta Deportiva: En tela Poliéster con gramaje entre 130 y 140 gramos, composición 100% hilaza poliéster texturizado terminado, especial para mejorar la transpiración. Costados en filete sencillo y Ruedo con dobladillado a 2 cms terminado en recubridora. 2. Pantaloneta: En tela Poliéster con gramaje entre 130 y 140 gramos, composición 100% hilaza poliéster texturizado terminado, especial para mejorar la transpiración, largo media pierna, con interior en malla y cordón. Estampado con la técnica de sublimación de los Logos institucionales y el nombre de la escuela a la que pertenece. Previa aprobación de la oficina de prensa. 3. Medias: Media alta debajo de la rodilla, en Nylon con resorte completo. Estampado con la técnica de sublimación de los Logos institucionales y el nombre de la escuela a la que pertenece. Previa aprobación de la oficina de prensa	Unidad	$ 74,900.00
285	DEPORTE	VELILLO o CUERDA EN CUERO PARA BOXEO	49170000	Lasso o cuerda para salto en material de cuero y mango en madera ergonómico y ajustable para adulto.	UNIDAD	$ 31,250.00
286	DEPORTE	VESTIDO DE BAÑO	53102700	vestido de baño entero en ser Poliéster colores firmes, la licra asegura un ajuste cómodo	Unidad	$ 138,450.00
287	DOTACIÓN	Archivador	56101520	Archivador metálico 4 gavetas gris atardecer Archivador con niveladores con protegidos con polipropileno HR 5/16?x2? para evitar ralladuras en el piso. Correderas en lámina cold rolled calibre 18 (full extensión). La cajonera cuenta con 2 cajones y 1 gaveta con capacidad para fólder colgante tamaño oficio. Cada gaveta posee tope para evitar su caída. Limpieza por aspersión total en desengrasante, desfosfatizante y sellante. Pintura electrostática, gavetas montadas sobre correderas independientes remachadas, sistema de seguridad tipo trampa, frentes en lámina.	Unidad	$ 1,024,571.00
288	DOTACIÓN	ESCRITORIO	44110000	Estructura metálica con pintura electrostática o madera tipo aglomerado, medidas aproximadas 120x60x75cm ancho, 120 centímetros, alto 75 centímetros, profundo 60 centímetros Superficie en melanina 25 mm o madera y similares, cajonera doble, Ergonómica, Fácil armado	Unidad	$ 1,020,700.00
289	DOTACIÓN	MESAS RIMAX	56121501	Compra mesas plásticas 4 puestos para adultos	Unidad	$ 120,375.00
290	DOTACIÓN	Sillas interlocutora acolchadas		Material estructura : Nylon Altura hasta asiento : 50 cm Otros colores : Gris, azul Material relleno : Espuma	Unidad	$ 188,275.00
291	DOTACIÓN	SILLAS PLASTICAS CON BRAZOS	56112103	Compra Silla plastica para adulto con brazos	Unidad	$ 49,195.00
292	DOTACIÓN	SILLAS PLASTICAS SIN BRAZOS	56112103	Compra Silla plastica para adulto sin brazos	Unidad	$ 42,405.00
293	DOTACIÓN	TIJERA REMATADORA	23121600	PULIDORA METÁLICA 4.5" Cromada, Tijera textilera, rematadora, y pulidora.	UNIDAD	$ 2,950.00
294	DOTACIÓN	ACCESORIOS JUEGO DE COCINA	52150000	JUEGO DE 20 0 25 ACCESORIOS EN PLÁSTICO ABS RESISTENTE A RAYOS UV, AGUA Y DE LARGA DURACIÓN. EL SET DEBE INCLUIR LICUADORA, SANDUCHERA, BATIDORA, PLATERO O ESCURRIDOR, CUCHARAS, CUCHILLOS, TENEDORES, CUCHARAS DE SOPA, VASOS, PLATOS, OLLAS, SARTEN, TAPAS, BOTELLAS DE SALSA Y BOTELLAS DE CONDIMENTOS.	Unidad	$ 278,250.00
295	DOTACIÓN	Aceitera Embolo Metal	23121600	Aceitera Embolo Metal 250cc 1/2 Pico Flexible	UNIDAD	$ 33,650.00
296	DOTACIÓN	ALMOHADA INFANTIL	52121505	MEDIDAS: 55 CMS X 35 CMS ALMOHADA: ALGODÓN. CARACTERÍSTICAS: ANTI-ÁCAROS, ANTI-BACTERIAS Y LAVABLE. LAS COSTURAS E HILOS DEBEN SER RESISTENTES A LA TENSIÓN PARA EVITAR LA SALIDA DEL RELLENO, EL HILO DEBER SER EN POLIÉSTER DE ALTA RESISTENCIA NO MENOR A CALIBRE 75 Y CON LUBRICACIÓN PARA MAYOR RENDIMIENTO. COLOR:BLANCA RELLENO: 100% FIBRA SILICONADA. FORRO DE LA ALMOHADA: FORRO ALGODON, ANTIALERGICO, ANTI-ÁCAROS, ANTI-BACTERIAS Y LAVABLE. LAS COSTURAS E HILOS DEBEN SER RESISTENTES A LA TENSIÓN PARA EVITAR LA SALIDA DEL RELLENO, EL HILO DEBER SER EN POLIÉSTER DE ALTA RESISTENCIA NO MENOR A CALIBRE 75 Y CON LUBRICACIÓN PARA MAYOR RENDIMIENTO. COLOR:BLANCO EMPAQUE: INDIVIDUAL. QUE GARANTICE EL USO DE ELEMENTOS RECICLABLES O DE BAJA CARGA CONTAMINANTE LOS CUALES DEBERÁN PROPENDER POR EMPAQUES FABRICADOS A PARTIR DE MATERIALES RECICLADOS.	Unidad	$ 41,723.00
297	DOTACIÓN	ALMOHADA PARA CUNA	52121505	MEDIDAS 25 X 40 CMS. ALMOHADA: ALGODÓN. CARACTERÍSTICAS: ANTI-ÁCAROS, ANTI-BACTERIAS Y LAVABLE. LAS COSTURAS E HILOS DEBEN SER RESISTENTES A LA TENSIÓN PARA EVITAR LA SALIDA DEL RELLENO, EL HILO DEBER SER EN POLIÉSTER DE ALTA RESISTENCIA NO MENOR A CALIBRE 75 Y CON LUBRICACIÓN PARA MAYOR RENDIMIENTO. COLOR:BLANCA RELLENO: 100% FIBRA SILICONADA. FORRO DE LA ALMOHADA: FORRO ALGODON, ANTIALERGICO, ANTI-ÁCAROS, ANTI-BACTERIAS Y LAVABLE. LAS COSTURAS E HILOS DEBEN SER RESISTENTES A LA TENSIÓN PARA EVITAR LA SALIDA DEL RELLENO, EL HILO DEBER SER EN POLIÉSTER DE ALTA RESISTENCIA NO MENOR A CALIBRE 75 Y CON LUBRICACIÓN PARA MAYOR RENDIMIENTO. COLOR:BLANCO EMPAQUE: INDIVIDUAL. QUE GARANTICE EL USO DE ELEMENTOS RECICLABLES O DE BAJA CARGA CONTAMINANTE LOS CUALES DEBERÁN PROPENDER POR EMPAQUES FABRICADOS A PARTIR DE MATERIALES RECICLADOS.	Unidad	$ 54,950.00
298	DOTACIÓN	ARMARIO PLÁSTICO	30161801	ARMARIO EN POLIPROPILENO DE ALTA RESISTENCIA, COLOR GRIS, 2 PUERTAS, DESMONTABLES 4 ENTREPAÑOS, ACABADOS DE CALIDAD. MEDIDAS MINIMAS: 65 cm * 45 cm * 182 cms. MANIJAS VERTICALES. RESISTENCIA MINIMA 25 KL. GRANTIA: 1 AÑO. SE DEBE ENTREGAR ALCLADO A PRED PARA SEGURIDAD DE LOS NIÑOS Y NIÑAS.	Unidad	$ 582,709.00
299	DIDACTICOS	AROS APILABLES ARCOÍRIS	60124515	CARACTERÍSTICAS: PIEZA TUBULAR CON BASE + 5 AROS O MAS APILABLES DE DIFERENTES TAMAÑOS Y COLORES DE FÁCIL LIMPIEZA Y DESINFECCIÓN , QUE SEAN DE FÁCIL AGARRE Y RESISTENCIA. DIMENSIONES APROXIMADAS (APILABLE COMPLETO): ALTO: MIN DE 25 A 46 CM - BASE: 18 X 18 CM O SUPERIOR	Conjunto	$ 78,068.00
300	INSTRUMENTOS MUSICALES	BAILARINA O CORONA NORUEGA	60130000	INSTRUMENTO MUSICAL EN MADERA DE 10 CM DE DIÁMETRO APROXIMADAMENTE	Unidad	$ 38,750.00
301	DIDACTICOS	BANCO DE MADERA/ PENSADORES INDIGENA		BANCOS EN MADERA DE SAUCE RECUBIERTO CON BARNIZ RETARDANTE AL FUEGO, ALISO O URAPAN, GRABADOS CON SIMBOLOGÍA INGA MEDIDAS DE 30 CM DE ALTO X 25 CM DE DIÁMETRO, PULIDO Y TERMINADO. ELABORADO POR ARTESANOS INDÍGENA, TRAÍDOS DESDE EL TERRITORIO DE ORIGEN (PUTUMAYO)	Unidad	$ 302,600.00
302	DOTACIÓN	BASCULA PESA BEBES	42182802	UNIDAD DE INDICACION: GRAMOS RESOLUCION O DIVISION DE ESCALA: 10 A20 G CAPACIDAD MAXIMA: DE 20 A 25 KG MATERIALES: SUPERFICIE DE PESAJE ANTIDESLIZANTE, FABRICADO EN ABS DE GRADO MEDICO CON BASE EN ACERO INOXIDABLE O DEL MISMO MATERIAL ABS DE GRADO MEDICO. DIMENSIONES DE LA BANDEJA: 250 * 250 * 70 (+/- 20%) mm CON FUNCION DE TARA, AUTO HOLD VIDA UTIL MINIMO 5 AÑOS LIMPIEZA: SE DEBE LIMPIAR Y DESINFECTAR CON TODOS LOS AGENTES DE USO COMERCIAL. DE ALIMENTACION POR ADAPTADOR DE CORRIENTE Y CON OPCION DE USO DE BATERIAS.	Unidad	$ 242,775.00
303	DOTACIÓN	BASCULA PESA PERSONAS	42182800	UNIDAD DE INDICACION: KILOGRAMO (Kg) RESOLUCION O DIVISION DE ESCALA: 100 grs CAPACIDAD MINIMA: 150 Kg. MATERIALES: SUPERFICIE DE PESAJE ANTIDESLIZANTE FABRICADO EN ABS DE GRADO MEDICO CON BASE EN ACERO INOXIDABLE. DIMENSIONES PLATAFORMA: 433 * 47 * 373 (+/- 30%)mm CON FUNCION DE TARA, AUTO HOLD. VIDA MINIMA: 5 AÑOS. LIMPIEZA: SE DEBE PODER LIMPIAR Y DESINFECTAR CON TODOS LOS AGENTES DE LIMPIEZA DE USO COMERCIAL. DE ALIMENTACION POR ADAPTADOR DE CORREINTE Y CON OPCION DE USO DE BATERIAS. PORTATIL.	Unidad	$ 48,949.00
304	DOTACIÓN	BASE REFRIGERANTE	24131513	Base refrigerante para portátiles de hasta 17pulgadas	UNIDAD	$ 74,650.00
305	DOTACIÓN	BIOMBO SEPARADOR DE ESPACIOS	52141805	Medidas: Largo ancho 2.10 cm. Alto 1.75. Hierro estructural, pintura electrostática, tela anti fluido, 3 cuerpos, diseño plegable con ruedas.	UNIDAD	$ 604,900.00
306	DIDACTICOS	BLOQUES DE CONSTRUCCIÓN EN MADERA	60141300	BLOQUES EN MADERA RECUBIERTO CON BARNIZ RETARDANTE AL FUEGO, GRANDES, COLORES VARIADOS CON PINTURA NO TOXICA. SET DE 48 PIEZAS O MAS DE MADERA ESTUCHE DE ALMACENAMIENTO: BOLSA DE VINILO CON CIERRE VELCRO.	Unidad	$ 121,942.00

Item	GRUPO	ELEMENTO	CODIGO UNSPSC	DESCRIPCIÓN DEL ELEMENTO	UNIDAD DE MEDIDA	Valor Unitario IVA INCLUIDO
307	*DIDACTICOS*	BLOQUES DE CONSTRUCCIÓN FICHAS GRANDES	60141300	ARMOTODO DE 50 A 90 FICHAS ELABORADAS EN POLIPROPILENO DE COLORES, ALTA CALIDAD Y RESISTENTE. LAS FICHAS DEBEN CASAR FÁCILMENTE ENTRE ELLAS Y DEBEN SER RESISTENTES. CONTENIDAS EN ESTUCHE PLÁSTICO RESISTENTE. Fichas Gigantes	Unidad	$ 107,757.00
308	*DIDACTICOS*	CABALLETE CAJON	23153038	CABALLETE INICIAL TRÍPODE CAJÓN 140 CM TRAE CAJÓN DE 55 CM DE LARGO PARA LOS MATERIALES DE ARTE Y SE PUEDE AJUSTAR A LA ALTURA DESEADA. MANEJA ALTURA AJUSTABLE CON UN PALO CENTRAL EXTENDIBLE PARA BASTIDORES O TABLEROS DE HASTA 2 METROS DE ALTURA EL SOPORTE DEL CAJÓN CUENTA CON SUFICIENTE ESPACIO PARA BASTIDORES O TABLEROS DE HASTA 5 CM DE GRUESO. ES UN CABALLETE PROFESIONAL, FÁCIL DE GUARDAR Y USAR.	Unidad	$ 1,509,150.00
309	*DIDACTICOS*	CAJA DE PREDICCIÒN MODULAR X 7	60141102	JUEGO DE 7 MÓDULOS INDIVIDUALES EN SECUENCIA, CON POSIBILIDAD DE FIJARSE A LA PARED O TRABAJAR EN OTRO AMBIENTE (MESA). MATERIAL: MDF DE 1 CM, CON BORDES REDONDEADOS Y ACABADOS, DE FÁCIL LIMPIEZA Y DESINFECCIÓN. DIMENSIONES APROXIMADAS POR MODULO: 10CM X 10 CM X 10CM AL INTERIOR 9CM X 9CM X 9CM PARA EL TAMAÑO DE LAS FICHAS SE ESTIMA DE 6 CM A 8 CM APROXIMADAMENTE.	Caja x 7 unidades	$ 383,580.00
310	*INSTRUMENTOS MUSICALES*	CAJON INSTRUMENTO	60130000	INSTRUMENTO MUSICAL ELABORADO EN MADERA EN FORMA DE CAJA. DIMENSIONES APROXIMADAS DE: ALTO: 50 CM ANCHO: 30 CM. FONDO: 30 CM.	Unidad	$ 262,225.00
311	*DOTACIÓN*	CAMILLA PORTATIL DE ALTA RESISTENCIA	27111908	La cama de masaje está compuesta por una base de madera robusta con un peso de 16 kg, el peso máximo que puede soportar es de 250 kg. El diseño de la estructura en dos partes distribuye el peso de manera uniforme en la superficie para evitar accidentes. La altura de la cama se puede modificar de 60 a 85 cm. Con un recubrimiento acolchado y acabado en tela vinil tipo piel de 10 cm de grosor, que no absorbe líquidos, para facilitar su limpieza.	UNIDAD	$ 555,500.00
312	*DOTACIÓN*	CARRITOS DE ARRASTRAR	60141008	CARROS ELABORADOS EN MADERA RECUBIERTO CON BARNIZ RETARDANTE AL FUEGO, PERFECTOS ACABADOS, CON PINTURA NO TÓXICA, CON RUEDAS Y UN CORDEL PARA QUE LA NIÑA O EL NIÑO PUEDA ARRASTRAR Y TRANSPORTAR ELEMENTOS. DIMENSIONES APROXIMADAS: LARGO: ENTRE 30 CM- 50 CM ALTO: ENTRE 15 CM- 20 CM ANCHO: ENTRE 30 CM- 50 CM	Unidad	$ 67,325.00
313	*DOTACIÓN*	Carro aspirador	47121602	"Carro aspirador limpia fondos profesional fabricado en bronce, hierro colado o material pesado, para aspirado de la piscina, Con 12 ruedas, Tornillero en acero inoxidable, entrada de manguera de succión estándar o genérico con cepillo (opcional) Medidas: 22 × 70 × 25 cm	UNIDAD	$ 229,175.00
314	*DOTACIÓN*	CEPILLERO	30181611	CEPILLEROS EN ACRÍLICO COLOR CRISTAL DE 4 MM DE MEDIDAS 10.5 CM DE ALTO X 25 CM DE ANCHO X 17 CM DE FONDO CON TAPA DE ABRIR Y CERRAR CON TACOS Y SIN TAPA INFERIOR (LLEVA 15 PERFORACIONES CON EL FIN DE COLOCAR EL CEPILLO DE DIENTES), EXCELENTE RESISTENCIA, UNIONES BIEN PEGADAS, ACABADOS UNIFORMES.	Unidad	$ 105,018.00
315	*DOTACIÓN*	COLCHONETA	56101508	COLCHONETA EJERCICIO MULTIUSOS ACTIVIDAD FÍSICA GIMNASIO DE 50 CENTÍMETROS DE ANCHO, POR 1 METRO DE LARGO EN UN GRUESO DE 3 CENTÍMETROS DE GRUESO, MATERIAL CUERO SINTÉTICO CON ESPUMA HIPOALERGENICA DE ALTA DENSIDAD.	Unidad	$ 56,533.00
316	*DOTACIÓN*	COLCHONETA INFANCIA	56101508	COLCHONETA INFANCIA, DE 190 X 100 X 13 CMS, EN ESPUMA FLEXIBLE DENSIDAD 26, FORRADA EN LONA KODRA AZUL OSCURO TEXTIL: 100% PVC, FILAMENTOS DE POLIESTER 30%, PARTICIPACION DEL RECUBRIMIENTO 70%. IMPERMEABLE 100%, FLEXIBLE, ANTIDESLIZANTE, CREMALLERA EN L Y DOS (2) RESPIRADORES AL LADO CONTRARIO DE LA CREMALLERA.	Unidad	$ 292,566.00
317	*DIDACTICOS*	CUBO DE ENCAJAR	60141100	CARATERÍSTICAS:CUBO EN MADERA MDF PARA ENCAJAR CON 16 O 20 FIGURAS.DIMENSIONES:ANCHO: 15CM A 20 CM LARGO: 15CM A 20 CM GROSOR DE LAS FIGURAS: 2 CM A 3 CMCON ESTUCHE PLÁSTICO RESISTENTE PARA PROTECCIÓN Y FÁCIL ALMACENAMIENTO.	Unidad	$ 152,500.00
318	*DIDACTICOS*	CUBO DE TEXTURAS X 6 PIEZAS	60141300	JUEGO DE 6 CUBOS, ELABORADO EN ESPUMA DENSIDAD 26 KG/M3, CADA CARA TIENE UNA IMAGEN Y UN TACTO DE EN RELIEVE DISTINTO QUE PERMITE LA EXPERIEMENTACIÓN CON LOS SENTIDOS. LAS TEXTURAS PUEDEN SER: ASPERAS, LISAS, SOLIDAS, CON RAYAS, SUAVES, CON SONIDO, PUEDEN SER TOALLA, PAPEL TORNASOL, LIJA SUAVE, LIJA FUERTE, PIEL DE DURAZNO, PIEL DE OBEJA, ESPUMA. DIMENSIONES MEDIDAS: 20 X 20 CM	Unidad	$ 115,000.00
319	*DIDACTICOS*	CUBOS ROMPECABEZAS X 9 Y X 6 PIEZAS	60141105	ROMPECABEZAS POR 6 O 9 PIEZAS, ELABORADO EN MADERA RECUBIERTO CON BARNIZ RETARDANTE AL FUEGO, CON PINTURA NO TOXICA. EMPACADOS CON ESTUCHE PLÁSTICO RESISTENTE PARA SU PROTECCIÓN Y ALMACENAMIENTO. DIMENSIONES : 15 X 15 CM	Unidad	$ 98,975.00
320	*DIDACTICOS*	DOMINÓ DE TEXTURAS	60102513	DOMINÓ CON 28 FICHAS EN MDF DE TEXTURAS IMPRESAS EN ALTO RELIEVE. BUENOS ACABADOS, LA PINTURA NO DEBE DESPRENDERSE. NO DEBEN CONTENER SUSTANCIAS TOXICAS TALES COMO. METALES PESADOS (PLOMO, CADMIO, ARSENICO), BISFENOL A Ó BPA, CELULOIDE (NITRATO DE CELULOSA), CROMO VI, PUES LOS NIÑOS PUEDEN LLEVÁRSELA A LA BOCA, PROVOCANDO ENFERMEDADES. DIMENSIONES APROXIMADAS: MDF 4MM 8CM X 4CM	Unidad	$ 66,237.00
321	*DOTACIÓN*	ESTACIÓN HORIZONTAL CAMBIADOR PARA BEBES	56101812	• CAMBIADOR HORIZONTAL DE PARED DISEÑADO PARA SU USO CON BEBÉS Y NIÑOS EN BAÑOS. • DEBE CUMPLIR CON LOS ESTÁNDARES INTERNACIONALES ASTM, ADA, ANSI, CPSIA. • EL CAMBIADOR DE PAÑALES FABRICADO CON PLÁSTICO DE POLIETILENO DE ALTA DENSIDAD DE FÁCIL LIMPIEZA CON AGENTES COMERCIALES. ANTIBACTERIAL PARA EVITAR EL CRECIMIENTO DE BACTERIAS Y COLOR ESTÁNDAR (COLORES CLAROS). • DIMENSIONES TOTALES: (10%+/-) 34.25 PULGADAS DE LARGO X 17.5 PULGADAS DE ALTO X 15.4 PULGADAS DE PROFUNDIDAD (ABIERTO); 4 PULGADAS DE PROFUNDIDAD (CERRADO) • DEBE INCLUIR SISTEMA DE MONTAJE PARA FIJAR EN LA PARED. • MENSAJES DE SEGURIDAD EN TRES (3) IDIOMAS. • DISEÑADO CON UN ÁREA DE CAMBIO SUAVE Y CÓMODA CON UNA CORREA DE SEGURIDAD AJUSTABLE Y HEBILLA PARA PROTEGER AL NIÑO MIENTRAS SE REALIZA EL CAMBIO DE PAÑALES. CAPACIDAD DE PESO POR UNIDAD ES DE (10%+/-) 150 LBS. • CORREA SUAVE DE AJUSTE PARA ÉL BEBE EN NYLON Y CUBIERTA DE POLIURETANO TERMOPLÁSTICO FÁCIL DE LIMPIAR Y AJUSTABLE CON USA SOLA MANO. • DEBE CONTAR CON DOS GANCHOS PARA BOLSAS Y PAÑALERAS EN AMBOS LADOS DEBIDAMENTE IDENTIFICADOS. • MECANISMO DE APERTURA NEUMÁTICO PARA GARANTIZAR LA APERTURA Y EL CIERRE DE UNA MANERA SUAVE Y SEGURA. • BISAGRAS DE SOPORTE EN ACERO. • GARANTÍA POR DEFECTOS DE FÁBRICA DE 5 AÑOS. • EL PROVEEDOR DEBE GARANTIZAR LA INSTALACIÓN EN CADA UNA DE LAS UNIDADES OPERATIVAS, ADEMÁS DE ASUMIR TODOS LOS MATERIALES NECESARIOS PARA LA PUESTA EN FUNCIONAMIENTO DEL DISPENSADOR.	Unidad	$ 2,132,150.00
322	*INSTRUMENTOS MUSICALES*	FLAUTA CHAMANICA	60131203	INSTRUMENTO DE VIENTO, ELABORADO POR ARTESANOS MUISCAS EN CAÑA BOLIVIANA DE 33 CM.	Unidad	$ 82,883.00
323	*DOTACIÓN*	FORRO ANTIFLUIDO ALMOHADA CUNA	52121512	FORRO FABRICADO EN TELA ANTIFLUIDO 100% POLIÉSTER. CREMALLERA LATERAL, BOCA CON SOLAPA Y DOBLADILLO DE 1 CM. PROTECTOR COLOR BLANCO. ANTI-ÁCAROS, ANTI-BACTERIAS, ANTIALERGICO Y LAVABLE. PARA EL ITEM ALMOHADA PARA CUNA MEDIDAS: 25CMS * 40 CMS	Unidad	$ 48,350.00
324	*DOTACIÓN*	FORRO ANTIFLUIDO ALMOHADA INFANTIL	52121512	FORRO FABRICADO EN TELA ANTIFLUIDO 100% POLIÉSTER. CREMALLERA LATERAL, BOCA CON SOLAPA Y DOBLADILLO DE 1 CM. PROTECTOR COLOR BLANCO. ANTI-ÁCAROS, ANTI-BACTERIAS, ANTIALERGICO Y LAVABLE. PARA EL ITEM ALMOHADAINFANTIL MEDIDAS 55 CMS *35 CMS	Unidad	$ 38,675.00

Item	GRUPO	ELEMENTO	CODIGO UNSPSC	DESCRIPCIÓN DEL ELEMENTO	UNIDAD DE MEDIDA	Valor Unitario IVA INCLUIDO
325	*INSTRUMENTOS MUSICALES*	GUACHARACA	60130000	ELABORADA POR ARTESANOS INDÍGENAS, EN MADERA DE GUAYABO Y SECADO DE LUNA Y CURACIÓN ANCESTRAL. CON DIMENSIONES APROXIMADAS DE 20 CM DE LARGO X 3 CM DE DIÁMETRO.	Unidad	$ 60,291.00
326	*DOTACIÓN*	JUEGO DE (4) CUATRO COJINES		CONJUNTO DE 4 CUATRO COJINES RELLENOS EN MATERIAL IMPERMEABLE DE FÁCIL LIMPIEZA Y DESINFECCIÓN QUE CUENTE CON FORRO CON CREMALLERA RESISTENTE Y EXCELENTES ACABADOS QUE PERMITA DESMONTAR PARA EL LAVADO. DE VARIOS COLORES SIN ESTAMPADOS. DIMENSIONES APROXIMADAS: LARGO Y ANCHO 75 CM	Unidad	$ 138,266.00
327	*DOTACIÓN*	JUEGO DE 15 TELAS VARIADAS		JUEGO DE TELAS VARIADAS EN COLORES SURTIDOS SIN DISEÑOS: (5) CINCO TELAS DE ALGODÓN (5) CINCO TELAS TULL (5) CINCO TELA LYCRA DIMENSIONES MÍNIMAS: LAS 15 TELAS DE 200 CM x 100 CM C/U	Unidad	$ 571,673.00
328	*DOTACIÓN*	JUEGO DE CAMA CUNA	56101811	SABANA AJUSTABLE, SOBRE SABANA PLANA Y FUNDAS 300 HILOS MATERIAL 100% ALGODÓN. COLOR BLANCO. EL PRODUCTO DEBE CUMPLIR CON LOS REQUISITOS Y ENSAYOS ESTABLECIDOS EN LA NTC 2335. PARA COLCHONETA DE CUNA 120 X 60 X 10 CMS	Conjunto	$ 122,375.00
329	*DIDACTICOS*	JUEGO DE CARTAS UNO	60141100	COMPONENTES DEL JUEGO EN MATERIAL DE CARTAS PLASTIFICADAS: 19 CARTAS AZULES, 19 CARTAS VERDES, 19 CARTAS ROJAS, 19 CARTAS AMARILLAS, 2 CARTAS DE SALTO AZULES, 2 CARTAS DE SALTO VERDES, 2 CARTAS DE SALTO ROJAS, 2 CARTAS DE SALTO AMARILLAS, 2 CARTAS DE REVERSA AZULES, 2 CARTAS DE REVERSA VERDES, 2 CARTAS DE REVERSA ROJAS, 2 CARTAS DE REVERSA AMARILLAS, 2 CARTAS TOMA 2 AZULES, 2 CARTAS TOMA 2 VERDES, 2 CARTAS TOMA 2 ROJAS, 2 CARTAS TOMA 2 AMARILLAS, 4 CARTAS DE COMODÍN CAMBIO DE COLOR, 4 CARTAS DE COMODÍN TOMA 4, 4 CARTAS EN BLANCO, REGLAMENTO (ORIGINAL)	Paquete	$ 30,950.00
330	*INSTRUMENTOS MUSICALES*	JUEGO DE CUNUNO	60130000	EXISTE CUNUNO MACHO Y CUNUNO HEMBRA, SE DISTINGUEN POR SU TAMAÑO. EL SONIDO DEL CUNUNO MACHO ES BAJO Y RONCO, MIENTRAS EL DE LA HEMBRA ES ALTO Y CLARO. DIMENSIONES APROXIMADAS DE: CUNUNO MACHO 120CM CUNUNO HEMBRA 60 CM	Unidad	$ 566,375.00
331	*DIDACTICOS*	LABERINTO DIDÁCTICO	60102611	JUEGO DE LABERINTO COMPUESTO POR UNA BASE EN MADERA MDF Y TRES O CUATRO VARILLAS DE ALAMBRE SEMI ACERADO LAS CUALES SE ENTRE CRUZAN. CONTIENE ALREDEDOR DE 20 FICHAS DESLIZABLES DE DIFERENTES FORMAS Y COLORES. EXCELENTES ACABADOS Y BORDES LISOS QUE GARANTICEN LA SEGURIDAD DE LAS NIÑAS Y LOS NIÑOS. DIMENSIONES ALTO 23CM A 30 CM ANCHO 20CM A 25 CM LARGO: 15 A 20 COM CON ESTUCHE PLÁSTICO RESISTENTE PARA PROTECCIÓN Y FÁCIL ALMACENAMIENTO	Unidad	$ 171,525.00
332	*DOTACIÓN*	LAMINADORA DIGITAL	44102910	FUENTE DE ALIMENTACION: 100~120V, 220~240V/ 50~60Hz CONSUMO DE ENERGIA: 290 Watts. ANCHO MAX DE LAMINADO: 230 mm / 9" CARNET-CEDULA-TARJETA DE PROPIEDAD CARTA-OFICIO. ESPESOR DE LAMINADO: 75mic ~ 250 mic cal 3 ~ cal 10. TIEMPO DE CALENTAMIENTO: 3 MINUTOS METODO DE CALENTAMIENTO: PLACA DE CALOR. CONTROL DE TEMPERATURA: DIGITAL NUMERO DE RODILLOS: 4 DIMENSIONES: 405 x 179 x 102 (mm) UNIDAD DE PESO: 3,5 kg BOTON DE RETROCESO: NO TIEMPO DE TRABAJO CONSECUTIVO: 3 HORAS TIEMPO DE DESCANSO: 20 MINUTOS TIEMPO DE GARANTIA: 3 MESES	Unidad	$ 1,487,400.00
333	*DIDACTICOS*	MALETA CON FORMAS MAGNÉTICAS	53121500	CAJA DE MADERA RECUBIERTO CON BARNIZ RETARDANTE AL FUEGO CON DOBLE PIZARRA MAGNETICA, COMPUESTO POR 42 PIEZAS IMANTADAS DE MADERA, CON DIFERENTES COLORES, FORMAS Y TAMAÑOS. INCLUYE 24 PATRONES. LAS PIEZAS NO DEBEN CONTENER SUSTANCIAS TÓXICAS TALES COMO: METALES PESADOS (PLOMO, CADMIO, ARSÉNICO), CELULOIDE (NITRATO DE CELULOSA), CROMO VI.	Unidad	$ 192,125.00
334	*DOTACIÓN*	MANTA INFANTIL 1		MEDIDAS: 120 * 150 CMS MANTA 100% ALGODON, TEXTURA LISA, ANTI-ÁCAROS, ANTI-BACTERIAS, ANTIALERGICO Y LAVABLE. COLORES PASTELES - DISEÑOS INFANTILES.	Unidad	$ 77,753.00
335	*INSTRUMENTOS MUSICALES*	MARIMBA	60131448	LA MARIMBA ES UN INSTRUMENTO DE PERCUSIÓN IDIÓFONO, DE FORMA PARECIDA AL XILÓFONO. BARRAS DE MADERA, TAMBIEN TUBOS DEBAJO DE LAS BARRAS CON EL FIN DE AMPLIFICAR EL SONIDO. DIMENSIONES APROXIMADAS DE: ALTO: 70 CM ANCHO: 60 CM. FONDO: 30 CM.	Unidad	$ 599,325.00
336	*DIDACTICOS*	MESA DE AGUA Y ARENA	60124508	CARACTERÍSTICAS: MESA DE AGUA Y ARENA, PLEGABLE O DESARMABLE PARA UN FÁCIL ALMACENAMIENTO, CON 6 ACCESORIOS INTERCAMBIABLES, IDEAL PARA EL JUEGO EN INTERIORES Y EXTERIORES. COLORES DIVERSOS. FORMAS CUADRADAS, HEXAGONAL, OVALADA ENTRE OTROS. MATERIAL POLIPROPILENO INYECTADO. DIMENSIONES: LARGO: 69 CM ANCHO: 69 CM ALTO: 46 CM	Unidad	$ 127,450.00
337	*DIDACTICOS*	MESA DE DIBUJO	56101707	MUEBLE ELABORADO EN MADERA MACIZA DE PINO TRÍPLEX ARAUCO, MDF CON ACABADO COLOR NATURAL, DIMENSIONES: ANCHO – 120 CM / ALTO – 80 CM	Unidad	$ 360,950.00
338	*DIDACTICOS*	MESA DE LUZ	56101519	MESA DE LUZ INFANTIL EN MADERA SELLADA RECUBIERTO CON BARNIZ RETARDANTE AL FUEGO, DE ALTA RESISTENCIA, QUE NO SEA AGLOMERADA, SUPERFICIE DE METALCRILATO DE 3 MM DE GROSOR RESISTENTE, LUCES LED 220V/12V. AL TENER SU CONTORNO BISELADO PERMITE QUE LA LUZ SE PROPAGUE HASTA EL EXTREMO. FORMA RECTANGULAR U OVALADA CON ESPACIOS PARA ALMACENAMIENTO EN LA PARTE INFERIOR PARA LA COLOCACIÓN DE MATERIALES. LA MESA DEBE TENER LLANTAS EN CAUCHO Y FRENOS PARA LA SEGURIDAD DE LAS NIÑAS Y NIÑOS. CON BATERÍA RECARGABLE PARA QUE NO SEA NECESARIO UTILIZAR EL CABLE DE MANERA CONSTANTE DIMENSIONES APROXIMADAS: 90CM X 50CM X 45CM	Unidad	$ 1,021,249.00
339	*DOTACIÓN*	Mesa Plegable		Metal/Polietileno Blanco 180x75x74 Cm	Unidad	$ 278,575.00
340	*DOTACIÓN*	OXÍMETRO DE PULSO PARA DEDO	42181800	INDICAN TU NIVEL DE OXÍGENO EN EL CUERPO Y TU RITMO CARDIACO INCLUYE CORREA DE MANO, MANUAL, PILAS AAA, ESTUCHE (Protector de silicona) Peso: 33g sin baterías Dimensiones: 58mm x 32mm x 37mm Display: Dual color OLED SpO2: - Rango de medición: 70-99% - Exactitud: 80%-99% ±2%; 70%-79% ±3%., Indicador de Bateria, Apagado Automatico, Para niños y adultos, Curva Plestimográfica, Pantalla Oled a color	Unidad	$ 100,900.00
341	*DIDACTICOS*	PELOTAS TEXTURIZADAS CON SONIDO	60141001	SET DE 6 PELOTAS SUAVES CON DIFERENTES TEXTURAS. DIÁMETRO APROXIMADO DE LAS PELOTAS DE JUGUETE 7 CM. TAMAÑO PERFECTO PARA BEBÉS, NIÑAS Y NIÑOS PEQUEÑOS PARA AGARRAR Y SUJETAR. MATERIAL PLÁSTICO NO TÓXICO. INCLUYE TULA O ESTUCHE PARA GUARDAR	Unidad	$ 111,476.00

Item	GRUPO	ELEMENTO	CODIGO UNSPSC	DESCRIPCIÓN DEL ELEMENTO	UNIDAD DE MEDIDA	Valor Unitario IVA INCLUIDO
342	*DIDACTICOS*	PICTOGRAMA DE IMÁGENES REALES		240 PICTOGRAMAS (DIBUJOS) ORGANIZADOS EN 6 CATEGORÍAS: PERSONAS, ACCIONES, DESCRIPTIVOS, NOMBRES, MISCELÁNEA Y SOCIAL (DE ACUERDO AL SISTEMA PICTOGRÁFICO DE COMUNICACIÓN DE MAYER JOHNSON) QUE REPRESENTAN LA REALIDAD Y ESTÁ FORMADO, PRINCIPALMENTE, POR DIBUJOS SIMPLES, DONDE LA PALABRA QUE SIMBOLIZA CADA DIBUJO ESTÁ ESCRITA EN LA PARTE SUPERIOR. MATERIAL: PLÁSTICO O RESINAS PLÁSTICAS ESPECIALES ADHERENTES A SUPERFICIES LISAS, DE COLOR AMARILLO, VERDE, AZUL, NARANJA, BLANCO, ROSA, SEGÚN CATEGORÍA, IMPRESAS CON TINTAS UV NO TÓXICAS (CATEGORÍAS: PERSONAS: AMARILLO. - VERBOS: VERDE. - DESCRIPTIVOS: AZUL - NOMBRES: NARANJA - MISCELÁNEA: BLANCO - SOCIAL: ROSA O MORADO). DIMENSIONES: 8 X 8 CM	Caja x 240 fichas	$ 634,355.00
343	*DIDACTICOS*	PLANTILLAS DE DIRECCIÓN Y MOVIMIENTO	44111809	JUEGO DE PLANTILLAS DE DIRECCIÓN Y MOVIMIENTO DE DIVERSOS COLORES PARA EL MANEJO DE UBICACIÓN Y LATERALIDAD DE 34 A 40 FICHAS. DEBEN ESTAR HECHAS EN ACRÍLICO DE ALTA RESISTENCIA AL IMPACTO DE FÁCIL LIMPIEZA Y DESINFECCIÓN CON PUNTAS Y BORDES REDONDEADOS. DIMENSIONES : LARGO: 20 CM ANCHO: 15 CM CON ESTUCHE DE PLÁSTICO PARA EL ALMACENAMIENTO DE LAS PLANTILLAS..	Unidad	$ 183,549.00
344	*DIDACTICOS*	PLAT POLE	60131800	ELEMENTO FABRICADO EN TUBO PVC, CON SOPORTE Y TAPA DE PVC CON ABERTURA Y JUEGO DE 12 CINTAS DE COLORES VIVOS DIMENSIONES APROXIMADAS DE: ALTO: 150 CM DIÁMETRO: 15 CM.	Unidad	$ 307,900.00
345	*DOTACIÓN*	PLATO HONDO CON SUCCIÓN ANTIDERRAME, TIPO TAZA SOPERA	56141502	PLATO TIPO SOPERA CON BASE DE SUCCIÓN, PARA USO DE ENTRENAMIENTO EN PROCESO DE ALIMENTACIÓN, FAVORECIENDO LA INDEPENDENCIA DURANTE EL MOMENTO DE RECIBIR LOS ALIMENTOS, DISMINUYENDO EL DERRAME. DEBE ADHERIRSE A SUPERFICIES LISAS Y NO POROSAS, CONTIENE PESTAÑAS DE LIBERACIÓN RÁPIDA EN CADA BASE DE SUCCIÓN PERMITIENDO UNA FÁCIL EXTRACCIÓN AL LEVANTAR EL PLATO. MATERIAL: PLASTICO; MEDIDAS MINIMAS: ANCHO: 15.8 CM; ALTO: 5.8 CM; LARGO: 18.5 CM; ESPESOR :0.3 CM	Unidad	$ 33,200.00
346	*DOTACIÓN*	PROTECTOR PARA COLCHONETA ANTIREFLUJO	52121504	PROTECTOR PARA COLCHONETA ANTIREFLUJO EN MATERIAL 100% PVC ANTIFLUIDO, TRASPIRABLE, ANTIALERGICO, ECOLOGICO, ANTI-ACAROS, IGNIFUGO. FACIL DE LIMPIAR Y DESINFECTAR CON TODOS LOS AGENTES DE LIMPIEZA COMERCIAL, CON ESQUINAS AJUSTABLES DE ACUERDO A LA MEDIDA DE LA COLCHONETA. MEDIDA DE COLCHONETA: CON ÁNGULO DE INCLINACIÓN DE 30° DE 120 X 60 CMS	Unidad	$ 54,150.00
347	*DOTACIÓN*	PROTECTOR PARA COLCHONETA CAMBIA BEBES	52121504	PROTECTOR PARA COLCHONETA CAMBIA BEBES EN MATERIAL 100% PVC ANTIFLUIDO , TRASPIRABLE, ANTIALERGICO, ECOLOGICO, ANTI-ACAROS , IGNIFUGO. FACIL DE LIMPIAR Y DESINFECTAR CON TODOS LOS AGENTES DE LIMPIEZA COMERCIAL. CON ESQUINAS AJUSTABLES DE ACUERDO A LA MEDIDA DE LA COLCHONETA. EL PROTECTOR DEBERA CONTAR CON LOS ORIFICIOS PARA HACER UNO DE LAS CORREAS DE SEGURIDAD. MEDIDA COLCHONETA: 80 X 40 X 5 CM	Unidad	$ 89,700.00
348	*DOTACIÓN*	PROTECTOR PARA COLCHONETA CUNA	52121504	PROTECTOR PARA COLCHONETA CUNA EN MATERIAL 100% PVC ANTIFLUIDO , TRASPIRABLE, ANTIALERGICO, ECOLOGICO, ANTI-ACAROS , IGNIFUGO. FACIL DE LIMPIAR Y DESINFECTAR CON TODOS LOS AGENTES DE LIMPIEZA COMERCIAL. CON ESQUINAS AJUSTABLES DE ACUERDO A LA MEDIDA DE LA COLCHONETA. MEDIDA COLCHONETA: 120 X 60 X 10 CMS	Unidad	$ 94,500.00
349	*DOTACIÓN*	PROTECTOR PARA COLCHONETA INFANCIA	52121504	PROTECTOR COLCHONETA EN MATERIAL 100% PVC ANTIFLUIDO , TRASPIRABLE, ANTIALERGICO, ECOLOGICO, ANTI-ACAROS , IGNIFUGO. FACIL DE LIMPIAR Y DESINFECTAR CON TODOS LOS AGENTES DE LIMPIEZA COMERCIAL. CON ESQUINAS AJUSTABLES DE ACUERDO A LA MEDIDA DE LA COLCHONETA. MEDIDA COLCHONETA: 190 X 100 X 13 CMS	Unidad	$ 78,075.00
350	*INSTRUMENTOS MUSICALES*	QUENA ANCESTRAL	60131235	INSTRUMENTO DE VIENTO, ELABORADO EN MADERA RECUBIERTO CON BARNIZ RETARDANTE AL FUEGO (SAJOO MOHO), DE 38 CM APROXIMADAMENTE.	Unidad	$ 86,325.00
351	*DIDACTICOS*	SET DE LUPAS INFANTILES	41111714	SET DE 6 LUPAS PLÁSTICAS CON SOPORTE, MANGO DE FÁCIL AGARRE. LAS LUPAS DEBEN TENER DIFERENTE AUMENTO. CALIBRES DE LENTE VARIADOS Y MEDIDA DEL LENTE DE 4 CM DE DIÁMETRO APROXIMADAMENTE.	Conjunto	$ 165,280.00
352	*DOTACIÓN*	SILLA COMEDOR PARA BEBE	56112111	SILLA COMEDOR PARA BEBE, CON BANDEJA RE MOVIBLE, GRADUABLE HASTA TRES POSICIONES, INCLUYE DOBLE PORTA VASO Y DISEÑO QUE EVITA DERRAME DE LIQUIDOS AL PISO. INCLUYE CINTURON DE SEGURIDAD, RUEDAS DE ACCION LIBRE CON BLOQUEO DE SEGURIDAD. INCLUYE ANTIMICROBIAL QUE EVITA ACUMULACION DE BACTERIAS. DEBE CUMPLIR CON LAS NORMAS DE SEGURIDAD ASTM F404-10	Unidad	$ 808,375.00
353	*DOTACIÓN*	SILLA TABURETE PARA SPA	56111806	Silla con Respaldo Giratorio Altura Ajustable Taburete para Peluquería Cosmético Trabajo SPA. Diseño de asiento de silla de montar y acolchado grueso; El respaldo alto y ergonómico alivia la columna vertebral; La base también sirve como reposapiés; Ajustable sin escalonamientos en tamaño de 81 a 96 cm, con cinco ruedas de nylon, que se mueven libremente, giran completamente a 360 °, asegurando la máxima maniobrabilidad; Carga máxima150 kg; Peso: aprox. 5,8kg. Dimensiones aproximadas : 37 x 34 x 81-96CM. Capacidad máxima de carga: unos 150 kg.	UNIDAD	$ 327,450.00
354	*DOTACIÓN*	SILLAS POLIPROPILENO	56112102	Asiento y espaldar fabricados en polipropileno. Estructura: Tubo metálico rectangular 30 x15, y tubo redondo 5/8 calibre 18. Varios colores. Nota: Ancho: 34,50 Centímetros Longitud: 30,50 Centímetros Peso: 1,80 Kilogramos	UNIDAD	$ 80,700.00
355	*DOTACIÓN*	SILLAS ESCRITORIOS CON ANTEBRAZOS	56111806	SILLA GERENCIAL CON ANTEBRAZOS PISTON NEUMATICO PARA CUADRAR EN ALTURA, QUE SE ACCIONA A TRAVÉS DE UNA PALANCA MECÁNICA. ESPALDAR FIJO. MATERIAL DE LA TELA: ECOCUERO MATERIAL DEL RELLENO: ESPUMA DE ALTA DENSIDAD 5 RUEDAS GIRATORIAS	Unidad	$ 474,945.00
356	*DOTACIÓN*	SILLAS MESEDORAS PARA BEBE	56101807	BALANCÍN DE BEBÉ A NIÑO PEQUEÑO: MECEDORA PARA BEBÉ CON JUGUETES DETALLES DEL PRODUCTO COLOR MULTICOLOR PESO DEL ARTÍCULO 3.08 KILOGRAMOS RANGO DE EDAD (DESCRIPCIÓN) TODDLER RECOMENDACIÓN DE PESO MÁXIMO 18 KILOGRAMOS SE REQUIERE ENSAMBLADO NO ASIENTO MECEDOR INFANTIL QUE CRECE CON TU BEBÉ DE BEBÉ A NIÑO PEQUEÑO (HASTA 40 LIBRAS/39.7 LBS) BARRA DE JUGUETES EXTRAÍBLE CON 2 DIVERTIDOS JUGUETES PARA QUE EL BEBÉ GOLPEE SOPORTE PLEGABLE PARA ASIENTOS ESTACIONARIOS VIBRACIONES CALMANTES PARA MAYOR RELAJACIÓN ASIENTO PROFUNDO Y ACOGEDOR CON RESPALDO AJUSTABLE Y ALMOHADILLA DE ASIENTO LAVABLE A MÁQUINA	Unidad	$ 251,183.00
357	*DIDACTICOS*	SONAJEROS, SONAJAS O BRAZALETES DE SEMILLAS	60141024	SONAJEROS, SONAJAS O BRAZALETES HECHOS DE AGRUPACIONES DE SEMILLAS UNIDAS POR CUERDAS QUE VAN SUJETOS A LAS BASES SEGÚN DISEÑO	Unidad	$ 40,850.00
358	*DIDACTICOS*	Tablero en acrilico		Acrílico Liso1.20x80cm + Tripode	Unidad	$ 149,077.00

Item	GRUPO	ELEMENTO	CODIGO UNSPSC	DESCRIPCIÓN DEL ELEMENTO	UNIDAD DE MEDIDA	Valor Unitario IVA INCLUIDO
359	*INSTRUMENTOS MUSICALES*	TAMBOR DE OLAS	60131405	TAMBOR CILÍNDRICO CON SEMILLAS POR DENTRO DE 50 CM DE DIÁMETRO	Unidad	$ 115,125.00
360	*INSTRUMENTOS MUSICALES*	TAMBORA PEQUEÑA	60131405	ELEMENTO MUSICAL DE PERCUSIÓN CON CUERPO EN MADERA Y CUERO CON GOLPEADOR CARGADERA EN CUERO COLOR NATURAL. MEDIDAS MÍNIMAS 18 CM DE DIÁMETRO X 23 CM DE ALTURA, CON GOLPEADORES EN MADERA.	Unidad	$ 90,455.00
361	*DIDACTICOS*	TAPETE PARA BAILE	48121100	ALFOMBRA DE BAILE ANTIDESLIZANTE Y PORTATIL, DE ALTA ELASTICIDAD, COMODIDAD Y GRAN SENSIBILIDAD; RESISTENTE AL DESGASTE; DISEÑADO PARA BAILAR CONECCION PARA PC Y TV PARA PROYECCION VIDEO DISEÑADO PARA DOS PERSONAS. QUE MUESTRE LUZ EN EL TAPETE. 2 MODOS DE JUEGO; MINIMO 36 CANCIONES Y PASES DIFERENTES. MEDIDAS APROXIMADAS: 170 * 95 CMS.	Unidad	$ 371,733.00
362	*DOTACIÓN*	TELARES MANUALES	60122005	TELARES EN MADERA RECUBIERTO CON BARNIZ RETARDANTE AL FUEGO RECTANGULARES DE 30 X 20 CON CUATRO MADEJAS DE LANA EN CUATRO COLORES DIFERENTES DE MINIMO 8 METROS DE LONGITUD DE CADA COLOR .	Unidad	$ 60,418.00
363	*DOTACIÓN*	TENSIÓMETRO DIGITAL	42201714	UTILIZADO PARA CONTROLAR LA TENSIÓN ARTERIAL TENSIÓMETRO DIGITAL: DE BRAZO Método de medida: Oscilométrico. Rango de presión: 30 A 280 mm Hg. o superior Precisión de la presión: ±3mmHg. Precisión del pulso: ±5%. Tipo de pantalla: Pantalla LCD. Registro INVIMA Garantía Minima de 3 años 1 Brazalete universal (22 cm a 42 cm) Manual de Instrucciones	Unidad	$ 116,225.00
364	*DIDACTICOS*	TITERES - SET DE ETNIAS COLOMBIANAS	60141004	CONJUNTO DE 6 TÍTERES DE MANO, CONFECCIONADAS EN TELA SUAVEY ANTIALÉRGICA,CONETNIAS (AFRODESCENDIENTE, INDÍGENA, RROM-GITANO,RAIZAL, MESTIZO Y PALENQUERO), GÉNEROMASCULINOY FEMENINO Y CON LA CARACTERÍSTICAPARA CADA ETNIA, LAVABLES, ACABADOS DEFINIDOS, CON MUY ALTO NIVEL DE DETALLE. CON ORGANIZADOR DE MALETA O BOLSA EN TELA QUE GARANTICE EL ALMACENAMIENTO DE LOS TÍTERES DE MANO. DIMENSIONES APROXIMADAS: 20CM A 30 CM	Set	$ 223,475.00
365	*DIDACTICOS*	TRAJES TÍPICOS FOLCRORICOS	53102200	CONJUNTO DE 10 TRAJES TIPICOS (5 PARA NIÑAS, 5 PARA NIÑOS) PARA NIÑAS: BLUSA Y FALDA. TALLAS 8 HASTA 16 ESTÁ FORMADO POR UNA BLUSA BLANCA Y EN CORTE BANDEJA ELABORADA EN ENCAJES Y EN RANDAS Y ADORNADA CON APLICACIONES DE PAILLETES. ES ENTALLADA CON CREMALLERA DETRÁS. LA FALDA ESTÁ FABRICADA EN SATÉN CON COLORES VIVOS Y SU LARGO ES A MEDIA PIERNA LA FALDA ESTÁ ADORNADA CON MOTIVOS FLORALES. PARA EL NIÑO: CAMISA, PANTALON Y ACCESORIOS. TALLAS 8 HASTA LA 16 LA CAMISA CON CUELLO ABIERTO, BOTONERA CENTRADA EN EL PECHO, PANTALÓN DE PRENSES EN COLOR NEGRO O BLANCO. COMO ACCESORIOS, SE USA EL RABO DE GALLO O PAÑUELO DE SEDA Y EL CINTURÓN DE CUERO.	Conjunto	$ 175,751.00
366	*DOTACIÓN*	TURBANTES	53130000	EXTENSIÓN DE TELA DE DIVERSOS COLORES PARA ELABORACIÓN DE TURBANTES. DIMENSIONES APROXIMADAS DE: ENTRE 80 A 150 CM.	Unidad	$ 27,675.00
367	*E.P.P - HERRAMIENTAS*	AEROSOL PROFESIONAL	31162800	Recipiente de 400 ml -Un spray de pintura de acabado mate / Varios colores. Fabricado con resinas alquídicas modificadas de última generación y desarrollado para desafiar las más altas exigencias del mercado de las bellas artes y el graffiti. Adaptable interiores y exteriores. CARACTERÍSTICAS (Baja presión - Secado muy rápido - Buen endurecimiento - Flexibilidad excelente - Gran resistencia al rayado una vez polimerizada la película - No contiene plomo ni otros metales pesados - Durabilidad del color - Facilidad de aplicación y repintado - Buen comportamiento en la intemperie - Muy buena resistencia a los rayos U.V.	Tarro	$ 31,749.00
368	*E.P.P - HERRAMIENTAS*	ARNES SEIS ARGOLLAS	461823	Arnés De cuerpo entero, con ajuste en correas de pecho y piernas, conformado por seis (6) argollas así: dorsal (detención de caídas), frontal (posicionamiento, desplazamiento y restricción), hombros, (confinados) y laterales (posicionamiento)	Unidad	$ 639,200.00
369	*E.P.P - HERRAMIENTAS*	AZADÓN	27112700	Azadones de 2,5 Libras con cabo	Unidad	$ 75,350.00
370	*E.P.P - HERRAMIENTAS*	BARRA DE ACERO		Barra de acero 12 libras de 110 cm	Unidad	$ 118,225.00
371	*E.P.P - HERRAMIENTAS*	BOTAS CAUCHO CON PUNTERA	46181600	Par de Botas Negra de Caucho Caña Alta con puntera inyectada Tallas a convenir	Par	$ 117,783.00
372	*E.P.P - HERRAMIENTAS*	BOTAS CAUCHO SIN PUNTERA	46181600	Par de Botas Negra de Caucho Caña Alta sin puntera. Tallas a convenir	Par	$ 48,550.00
373	*E.P.P - HERRAMIENTAS*	BOTAS CUERO CON PUNTERA	46181600	Par de Botas Negra en cuero con puntera inyectada. Tallas a convenir	Par	$ 103,100.00
374	*E.P.P - HERRAMIENTAS*	BOTAS CUERO SIN PUNTERA	46181600	Par de Botas Negra en cuero sin puntera. Tallas a convenir	Par	$ 83,404.00
375	*E.P.P - HERRAMIENTAS*	BOTIQUIN TIPO PIERNERA	421720	Botiquín tipo piernera de primeros auxilios, con dotación básica. Confeccionado en lona de alta resistencia. Dimensiones: alto 25 a 35 cm x ancho 20 cm x fondo 3 cm con reata para sujeción alrededor de la pierna y la cintura. El botiquin tipo piernera debe incluir como mínimo los siguientes elementos: un par de guantes de latex, tijera tipo trauma, un tapabocas, vendas de tres tamaños 2, 3 y 5 pulgadas x 5 m de largo, Gasa (Gasa Estéril no Tejida 7.5 x 7.5 cm Sobre X 2 Unidades), Gel antibacterial para manos por 120 ml, presentación personal y alcohol antiseptico botella por 120 ml, un pito o silbato	Unidad	$ 284,572.00
376	*E.P.P - HERRAMIENTAS*	BRAZALETE BRIGADISTA	551217	Brazalete tipo brigadista elaborado en lona tipo morral y vinilo, con banda reflectiva, de fácil ajuste en el brazo con velcro, resistente al agua y actividades de brigadistas. Medidas: 50 cm x 10 cm. Color naranja utilizado para evacuación	Unidad	$ 8,541.00
377	*E.P.P - HERRAMIENTAS*	BROCHA GRUESA	31162800	Brocha Gruesa 3" (7.6 cm), mango plástico y/o madera, refuerzo metálico.	Unidad	$ 14,550.00
378	*E.P.P - HERRAMIENTAS*	CAMILLA TIPO MILLER	421716	Camilla tipo miller, férula espinal radio translucida en polietileno de alta densidad color amarillo, incluye arnés de sujeción tipo araña y señalización. Diseñada para el transporte e inmovilización en espacios confinados, atención de primeros auxilios y rescate. Camilla rígida fabricada por proceso de inyección. Facilitan su limpieza y utilización en medios húmedos. Su funcionalidad se basa en un plano perfilado con cavidades hechas a distancia para mejor manejo	Unidad	$ 434,100.00
379	*E.P.P - HERRAMIENTAS*	CAMISA TIPO POLO	53102700	Camisetas Tipo polo manga corta, con 2 o 3 botones de 10 mm ojales del tamaño del botón bien terminados, la camiseta debe llevar un botón de repuesto, puede ser: de un solo fondo, colores variados para usar por fuera o por dentro, con estampados exteriores o bordados en hilo, con cuello elástico, para los integrantes del equipo logístico y/o los representantes de los grupos participantes con logotipo de Bogotá Vigente y Plan de Desarrollo Local.(Talla S,M,L Y XL.)	Unidad	$ 51,519.00
380	*E.P.P - HERRAMIENTAS*	CAMISETA	53102700	Camiseta de Cuello Redondo en Algodón con tres (3) estampados, 1 a full color y dos (2) a una tinta, como Recordatorio para los beneficiarios de los proyectos a cargo de la Alcaldía Local. (Talla S,M,L Y XL.)	Unidad	$ 31,883.00
381	*E.P.P - HERRAMIENTAS*	CARETA RESPIRADOR	31162800	Careta respirador doble filtro para aplicación de plaguicidas "Trabajos de Jardinería"	Unidad	$ 43,800.00
382	*E.P.P - HERRAMIENTAS*	CARRETILLA		Carretilla metalica con platón capacidad 120 litros	Unidad	$ 409,641.00
383	*E.P.P - HERRAMIENTAS*	CASCO DE SEGURIDAD CON BARBUQUEJO	461817	Casco tipo industrial, con cascara de policarbonato según Norma EN-397, resistente a golpes mecánicos, que, si se presentan el barbuquejo se suelte al ejercer fuerza por tensión superior a 25 daN, que pueda minimizar daños al usuario u operario si el casco se engancha durante caída o descenso, que resista proyección de metales en fusión, que resista el contacto con conductores eléctricos de alto voltaje, con Barbuquejo en tejido sintético puede ser elástico para mayor adaptabilidad, con 4 puntos de fijación para más estabilidad en el casco. Color amarillo. Peso aprox: 390 gr, según especificaciones para adaptar linterna de manera lateral.	Unidad	$ 36,250.00
384	*E.P.P - HERRAMIENTAS*	CHALECO BRIGADISTA	461815	Chaleco para brigadista en dril azul sin bolsillos, con dos (2) franjas reflectivas tipo 3M y estampado con la palabra BRIGADISTA en la espalda. Cuello en V con cierre frontal con cremallera. Incluye logo bordado del Escudo de la Alcaldía frente lado izquierdo tamaño (6.5 cm x 6.5 cm) de acuerdo a los lineamientos del Manual de Imagen de la Secretaría de Gobierno.	Unidad	$ 163,684.00

Item	GRUPO	ELEMENTO	CODIGO UNSPSC	DESCRIPCIÓN DEL ELEMENTO	UNIDAD DE MEDIDA	Valor Unitario IVA INCLUIDO
385	E.P.P - HERRAMIENTAS	CHAQUETA CORTAVIENTOS	53101800	Tipo: Chaqueta institucional tipo cortavientos Tallas: XS, S, M, L, XL (*) Tela: Tela antifluido resistente al agua Color: Negro y rojo vivo Capota: Capota en el mismo material. Diseño: Con Capota y cordones ajustables Puños: Elasticos cerrados Bicolor Cintura: Elasticos Bicolor Bolsillos: 2 Laterales con cremallera y uno interno Estampados: Con Logo tipo institucional frontal y trasera en técnica DTG, impresión digital directa a la prenda. Cremalleras americanas en nylon de optima calidad Cuello Tipo Alpinista con franja que cubre el cierre frontal de la chaqueta Marquilla que identifique la talla, el material de le de la prenda y las indicaciones de cuidado.	unidad	$ 101,825.00
386	E.P.P - HERRAMIENTAS	CHAQUETAS SENCILLA	53102700	Chaqueta con capota (enrollable para guardarla), en tela anti fluidos grueso de alta calidad textura durazno, forrada en malla, chaqueta con cremallera de 75 cms en nylon, (2) bolsillos laterales con cremallera en nylon, 1 bolsillo interno, (2) logotipos bordados en el pecho tamaño bolsillo, en la espalda (1) logotipo de Bogotá Vigente, tamaño media carta y un logotipo tamaño media carta con el nombre de la localidad en la parte inferior. cinta reflectiva de 3cm en espalda arriba del bordado y en manga parte inferior según imagen institucional "Alcadia de Bogotá".	Unidad	$ 119,190.00
387	E.P.P - HERRAMIENTAS	CINTA DE DEMARCACIÓN	31162800	Rollo de Cinta de Precaución, color amarillo de fondo con texto "PRECAUCIÓN - NO PASE" 70 mm (ANCHO). X +100 metros (LARGO). Material Plástico	Rollo	$ 23,950.00
388	E.P.P - HERRAMIENTAS	COLOMBINAS DE SEÑALIZACION	461615	Colombina Vial con base, podrá garantizar la seguridad en los espacios de trabajo o de tránsito. Fabricada con materiales de alta calidad, cuenta con 3 cintas reflectivas y una altura de 130 cm para ser fácilmente visible. Además, gracias a su fabricación en plástico, es resistente y duradera, con un peso de apenas 1.5 kg que permite un fácil traslado y manejo. Ya sea para obras viales, parqueaderos, eventos o cualquier otra actividad en la que se requiera señalización y seguridad	Unidad	$ 50,350.00
389	E.P.P - HERRAMIENTAS	CONOS DE SEÑALIZACION	49221500	CONO VIAL RETRACTIL 30 CM *Cono de señalización de base plástica y estructura retráctil forrada en tela reflectiva.	Unidad	$ 49,050.00
390	E.P.P - HERRAMIENTAS	ESCALERA	461823	Escalera extensible de 24 pasos, con capacidad de 150Kg, Versátil y resistente., Asegura el trabajo con sus tacos antiderrapantes., Alcanza una altura máxima de 5metros	Unidad	$ 857,066.00
391	E.P.P - HERRAMIENTAS	ESLINGAS DE SEGURIDAD	461823	Cincha de 1" 1/2 (1 pulgada y media) para amarre, longitud de 6 metros, con resistencia para 6600 Libras	Unidad	$ 171,550.00
392	E.P.P - HERRAMIENTAS	FILTRO CARETA	31162800	Filtros para Careta respirador doble para aplicación de plaguicidas. "Trabajos de Jardinería"	2 filtros	$ 44,550.00
393	E.P.P - HERRAMIENTAS	FUNDA MACHETE	27112700	Funda para Machete Niquelado de 20"	Unidad	$ 31,925.00
394	E.P.P - HERRAMIENTAS	GAFAS DE SEGURIDAD	31162800	Gafas de seguridad transparentes antiempañantes, filtro UV con cordón de sujeción al cuello	Unidad	$ 13,879.00
395	E.P.P - HERRAMIENTAS	GAFAS DE SEGURIDAD	461817	Gafas Antiempañante Lente Claro Protección frontal y lateral Marco y patillas flexibles de nylon Dupont Lente de policarbonato 100%, Patilla telescópica ajustable a 4 posiciones de largo Brazo extensible, Filtros UV, UVA, UVB. Anti-rayones (HC), Talla Unica, lente transparente, marco transparente, banda elastica ajustable.	Unidad	$ 76,250.00
396	E.P.P - HERRAMIENTAS	GORROS	46181500	Tipo Chavo en Dril	Unidad	$ 19,220.00
397	E.P.P - HERRAMIENTAS	Guadaña		(Herramienta corte 250-2) carter en aluminio. 2,1hp 36.3cm³ 2-Tiempos 6,8Kg Guadaña robusta y potente para cortar con herramientas de metal o con un cabezal de corte de nylon, 2-Mix que entrega alta potencia y torque a bajo régimen., Bajo consumo de combustible y bajo nivel de emisiones contaminantes. que incluya cuchilla y accesorios	Unidad	$ 1,330,575.00
398	E.P.P - HERRAMIENTAS	GUANTE DE ACERO DE PROTECCIÓN	23121600	Material:HILO 100% ACERO INOXIDABLE *CONTENIDO: Guante de acero inoxidable /Cinco dedos * Ajustable de la muñeca . *Función: Resistente al Corte. *Ambidiestro: sistema patentado que hace que el cambio de un guante izquierdo en un guante derecho sea rápido y fácil.	UNIDAD	$ 31,250.00
399	E.P.P - HERRAMIENTAS	GUANTE NITRILO	46181500	Guante de Nitrilo calibre 8, longitud de 13 pulgadas	Par	$ 17,166.00
400	E.P.P - HERRAMIENTAS	GUANTES VAQUETA REFORZADO	46181500	GUANTES VAQUETA REFORZADO Guante Tipo ingeniero elaborado en vaqueta con refuerzo en dedos y palma. Caja x 1 Par	Par	$ 10,233.00
401	E.P.P - HERRAMIENTAS	HACHA	27112700	Hacha forjada Ojo Plano de 3,5 libras con cabo	Unidad	$ 113,950.00
402	E.P.P - HERRAMIENTAS	IMPERMEABLE	46181500	Impermeable 2 prendas PVC con malla interna de poliéster y capucha, pantalón con resorte calibre 2,5 ó 16, doble vulcanizado color amarillo. Con cierre en cremallera y velcro. Tallas a convenir	Unidad	$ 80,500.00
403	E.P.P - HERRAMIENTAS	KIT JARDINERIA		Kit basico de jardineria en aluminio x 3 (Tijeras, pala, rastrillo)	Unidad	$ 42,579.00
404	E.P.P - HERRAMIENTAS	LINEA DE VIDA	461823	• Cuerda 100% de poliéster resistente a la tensión y abrasión. • Incluye etiqueta con información y espacios de inspección. • Costuras fabricadas en hilo poliéster de alta resistencia. • Posee 1 gancho metálico con protección tropicalizada. • Incluye bujes plásticos que protegen la cuerda de fricción. • Fabricado cuerda de 13 a 16 mm de diámetro. • Cuerda y costuras de fácil inspección. • Equipo Certificado por ICONTEC en cumplimiento con ANSI/ASSE Z359.15 -2014.	Unidad	$ 453,350.00
405	E.P.P - HERRAMIENTAS	LINTERNA DE MANO RECARGABLE	31162800	Linterna de Mano Led Nano, Metálica, Recargable en toma de 110v, (cargador de pared incluido), Luz Blanca, DC 4,2 v 500mA	Unidad	$ 11,403.00
406	E.P.P - HERRAMIENTAS	LINTERNA PARA CASCO DE SEGURIDAD	461815	La linterna recargable para casco amarillo EN-397, con durabilidad. Esta linterna cuenta con un brillo de 200 a 300 Lúmens que permite alumbrar a grandes distancias. Estas linternas tienen la capacidad de ecualizarse hasta 90º brindando así un mejor ángulo de luz. Además, tiene haz de luz con zoom enfocable a 1X. >X250, X500, X1000 y X2000, tipo minero, recargable, tipo LED.	Unidad	$ 676,550.00
407	E.P.P - HERRAMIENTAS	MACHETE	27112700	Machete Niquelado de 20"	Unidad	$ 31,479.00
408	E.P.P - HERRAMIENTAS	MANTA CONTRA FUEGO	421717	Manta térmica para emergencia, fabricada en lámina de poliéster aluminizado, doble color dorado y plata. Tamaño mínimo aproximado de 200 cm X 150 cm	Unidad	$ 33,300.00
409	E.P.P - HERRAMIENTAS	MONOGAFAS	46181500	Gafas de Seguridad con lente antifog y filtro UV con protección Lateral que impide el ingreso de partículas	Unidad	$ 9,325.00
410	E.P.P - HERRAMIENTAS	OVEROL 2 PRENDAS	46181500	Overol en dril 2 prendas con logotipo Imagen Institucional de Bogota estampado en color blanco en el pecho (8 cm de ancho por la proporción cada uno) en la espalda estampado logotipo de Bogotá Vigente y el nombre del convenio en l aparte inferior de la espalda (20 cm de ancho por la proporción).El estampado es plastisol (aplicar base antes del estampado para garantizar el blanco del logotipo). Cremallera en nylon poliéster para la frontal. cinta reflectiva de 2" en espalda, pecho, brazos y piernas. Tallas a convenir	Unidad	$ 96,406.00
411	E.P.P - HERRAMIENTAS	PALA	27112700	Pala Metálica de Jardinería con cabo	Unidad	$ 35,104.00
412	E.P.P - HERRAMIENTAS	PALA	27112700	Pala Redonda No. 2 con cabo	Unidad	$ 44,310.00
413	E.P.P - HERRAMIENTAS	PALADRAGA	27112700	Paladraga de marca reconocida	Unidad	$ 63,920.00
414	E.P.P - HERRAMIENTAS	PINTURA TIPO 1	31162800	Cuñete plástico de 5 galones. Pintura formulada con terpolímero acrílico de última generación, diluible con agua, de acabado mate, Recomendada para proteger y decorar fachadas y muros en obras nuevas.	Caneca	$ 346,784.00
415	E.P.P - HERRAMIENTAS	Pulidora		Pulidora minimo GWS 700, 1 Llave de apriete, 1 brida de apoyo, 1 tuerca de apriete, 1 Cubierta de protección, 1 empuñadura auxiliar y 1 manual Características Máquina liviana y con bajo costo de mantenimiento, larga vida útil de las escobillas de carbón, empuñadura de la máquina optimizada y ergonómica, entrada de aire plegada para un mejor enfriamiento de la máquina, diseño de interruptor optimizado.	Unidad	$ 118,924.00
416	E.P.P - HERRAMIENTAS	PUNTO ECOLOGICO		Punto ecológico de 50 Litros, que cuente con las canecas verde, blanca, negra en polietileno con tapa y con estructura metálica y letrero de señalización * Capacidad de cada caneca: 53 litros * Cantidad: 3 unidades y la base matálica * Medidas (cm): 42 ancho, 92 largo, 98 alto * Material canecas: Polipropileno (Plástico) * Material estructura: Acero * Resisten tráfico pesado para restaurantes y bares * Cumple con la resolución 2184 de 2019	Unidad	$ 537,070.00
417	E.P.P - HERRAMIENTAS	RASTRILLOS	27112700	Rastrillos Metálicos de uña larga, curvo X 12 dientes	Unidad	$ 40,200.00

Item	GRUPO	ELEMENTO	CODIGO UNSPSC	DESCRIPCIÓN DEL ELEMENTO	UNIDAD DE MEDIDA	Valor Unitario IVA INCLUIDO
418	E.P.P - HERRAMIENTAS	RODILLO	31162800	Rodillo anti goteo para fachadas 12" mango plástico.	Unidad	$ 18,101.00
419	E.P.P - HERRAMIENTAS	SOPORTE DE PISO TELEVISOR	45111802	FABRICADO EN ACERO, DISEÑO COMPACTO Y ESTABLE, QUE SOPORTE TELEVISOR DE 55" EN ADELANTE. CON 4 RUEDAS QUE TENGAN SISTEMA DE FRENOS. ALTURA AJUSTABLE DESDE 150 CMS HASTA 180 CMS O SUPERIOR	Unidad	$ 343,750.00
420	DOTACIÓN	SUDADERAS	53102700	Sudadera en tela anti fluidos "Orión", forrada en malla, chaqueta con cremallera de 75 cms en nylon, (2) bolsillos laterales con cremallera en nylon, 1 bolsillo interno, cordón autoajustable con dos tancas, (2) logotipos bordados y/o estampado en el pecho tamaño bolsillo, (1) logotipo del programa en la manga tamaño bolsillo, en la espalda (1) logotipo de Bogotá Vigente, tamaño media carta y un logotipo tamaño media carta con el nombre de la localidad; pantalón forrado en malla, pretina con caucho cordón 3 cms, (2) bolsillos laterales con cremallera en nylon, bota recta, (1) logotipo estampado y/o bordado tamaño bolsillo en pierna. (Talla S,M,L Y XL.)	Unidad	$ 164,775.00
421	E.P.P - HERRAMIENTAS	Taladro inhalambrico		Taladro percutor y atornillador inalámbrico para perforar con percusión y atornillar en metal, albañilería y madera. Es la mejor opción en 18V , torque máximo de 60NM para diámetro máximo de perforación de 35mm en madera y 10mm en acero, mandril metálico que bloquea mejor el accesorio, La herramienta incluye: 1 baterías de 18V de 2,0 Ah, 1 cargador GAL 18V-20, 1 manual de instrucciones de la herramienta, 1 manual de instrucciones del cargador y 1 maletín plástico	Unidad	$ 380,055.00
422	E.P.P - HERRAMIENTAS	TAPABOCAS	31162800	Tapabocas Desechable Industrial Negro x 100	Caja	$ 35,200.00
423	E.P.P - HERRAMIENTAS	TIJERAS DE PODAR	27112700	Tijeras para podar ramas	Unidad	$ 46,782.00
424	E.P.P - HERRAMIENTAS	TIJERAS GRANDES PARA CORTAR TELA	23121600	Tijeras profesional para cortar tela, corte recto, mango ergonomico,afiladas, fabricadas en carbono de alta calidad para el corte de tela. Tamaño 26.5 cms	UNIDAD	$ 104,550.00
425	ELEMENTOS AGRICOLAS	Balanza		Balanza gramera	Unidad	$ 66,383.00
426	ELEMENTOS AGRICOLAS	Balde construcción	24110000	Amigable con el medio ambiente sin perder sus cualidades de resistencia y durabilidad. Polietileno 100% reciclado. Resistente a los golpes y deformaciones. Manija metálica recubierta con elastómero para mayor comodidad, usos: Para cargue y transporte de concreto, escombros, arena y cualquier material para la construcción en general, Capacidad 12 litros.	Unidad	$ 20,700.00
427	ELEMENTOS AGRICOLAS	Bandejas		Bandeja de germinación x 200 alveolos	Unidad	$ 15,794.00
428	ELEMENTOS AGRICOLAS	Bomba Manual 2 Litros Fumigadora Aspersor Pulverizador	40151500	Fumigadora Manual 2 Litros Atomizador Multiusos Rociador	Unidad	$ 32,289.00
429	ELEMENTOS AGRICOLAS	Broca para concreto	20102105	Broca Para Concreto 1/4 pulgada	Unidad	$ 9,733.00
430	ELEMENTOS AGRICOLAS	Broca para madera	27111537	Broca madera 1/4 pulgada	Unidad	$ 5,200.00
431	ELEMENTOS AGRICOLAS	Cabuya cosechera	31151508	Cabuya Cosechera Verde Ref. 12 X 1 X 750m	ROLLO	$ 39,871.00
432	ELEMENTOS AGRICOLAS	Canastillas		Canastilla plastica toda lineal 60x40x25 cm	Unidad	$ 31,000.00
433	ELEMENTOS AGRICOLAS	Caneca o balde	60121238	Balde Plástico para Pintura Capacidad 5 Galones	Unidad	$ 373,270.00
434	ELEMENTOS AGRICOLAS	Cascarilla de arroz cruda	10171500	Cascarilla de arroz cruda como sustrato	PACA 300 Litros	$ 106,875.00
435	ELEMENTOS AGRICOLAS	Compostera		Vermicompostera con pie de cria de 52 Lts 70 cm x 34 cm x 30 cm	Unidad	$ 312,950.00
436	ELEMENTOS AGRICOLAS	Durmiente en madera		Durmiente x 3 m	Unidad	$ 14,050.00
437	ELEMENTOS AGRICOLAS	Fertilizante urea granulada(46-0-0)	10171601	Fertilizante nitrogenado con el 46 % de Nitrógeno de amplio uso.	Bulto 50 KG	$ 13,250.00
438	ELEMENTOS AGRICOLAS	Grapa	31162404	Grapa 1/4 Grapadora	Caja x 1,000 unidades	$ 15,850.00
439	ELEMENTOS AGRICOLAS	Grapadora Industrial P6c-8 Invernaderos	21102300	Esta grapadora p6 c8 es la capacitada para instalaciones de invernaderos viene reforzada para tal fin. Grapadora tipo pinza de manejo manual cuya función principal es el sellamiento de plástico o tela, son mayormente usadas en campos de floricultura e invernaderos. Cuenta con un casco endurecido de acero para mayor seguridad, con un sistema de rodamientos que le permite una compresión más fácil y con un cargador rápido.	Unidad	$ 283,688.00
440	ELEMENTOS AGRICOLAS	Grapadora Tapicería Trabajo Pesado Profesional	44121615	GRAPADORA CLAVADORA TAPICERÍA 2 EN 1	unidad	$ 214,100.00
441	ELEMENTOS AGRICOLAS	Guante poliéster nitrilo liso	46181504	Guante fabricado en Poliéster recubierto en Nitrilo liso	Unidad	$ 9,150.00
442	ELEMENTOS AGRICOLAS	GUAYAS PARA INVERNADERO 1/8	21102300	Está constituida principalmente por capas de cordones de alambre enrollados helicoidalmente alrededor de un centro denominado alma, cuya función es soportar el resto de los alambres del cordón.	Metro	$ 186,500.00
443	ELEMENTOS AGRICOLAS	Kit herramienta de jardinera x3	27112000	Mango en polietileno de agarre suave. Cabezales de acero al carbono, duradero, no se oxida ni se rompe fácilmente. Ideal para una variedad de tareas, incluyendo cavar, deshierbar, aflojar el suelo, airear, trasplantar, etc. Kit por 3 elementos: Pala, Palín y Rastrillo Base en pintura electroestática para mayor durabilidad.	Unidad	$ 52,750.00
444	ELEMENTOS AGRICOLAS	Lonas		Empaque de Lona 92x60cm Blanco Polipropileno	Unidad	$ 2,366.00
445	ELEMENTOS AGRICOLAS	Madera		Palo de madera rolliza x 5 m	Unidad	$ 28,750.00
446	ELEMENTOS AGRICOLAS	Madera		Repiza de 4 metros de largo x 8 cm de ancho x 4 cm grueso	Unidad	$ 47,775.00
447	ELEMENTOS AGRICOLAS	Malacate - Garrucha Señorita Para 2 Toneladas	24101608	MALACATE GARRUCHA SEÑORITA PARA 2TON: • Cable de 1.5 mts A 1,10 mts, • Doble trinquete	Unidad	$ 203,500.00
448	ELEMENTOS AGRICOLAS	Malla		Malla para gallinero	Unidad	$ 176,275.00
449	ELEMENTOS AGRICOLAS	Matera Plástica Rectangular Larga Maceta Jardinera 59cm	56101606	Matera plástica para uso en balcones o en pequeños espacios Dimensiones: 59 cm de larga, 13 cm de alta, 20 cm de ancha.	Unidad	$ 164,100.00
450	ELEMENTOS AGRICOLAS	Matera Redonda	56101606	Matera redonda # 30 - (Boca 28,1 cm, Base 22,6 cm, Profundidad 25 cm, Volumen 12 litros aproximadamente)	Unidad	$ 17,406.00
451	ELEMENTOS AGRICOLAS	Matera Redonda	56101606	Matera redonda # 35 - (Boca 34,5 cm, Base 26,5 cm, Profundidad 29,5 cm, Volumen 22 litros aproximadamente)	Unidad	$ 127,450.00
452	ELEMENTOS AGRICOLAS	Micorrizas		Micorrizas bulto de 50 kg	Unidad	$ 96,400.00
453	ELEMENTOS AGRICOLAS	Plástico de uso agrícola		Plástico negro calibre 6 milímetros de 2 metros de ancho por 200 metros de largo	Unidad	$ 568,750.00
454	ELEMENTOS AGRICOLAS	Plástico para invernadero	21102300	PLÁSTICO PARA INVERNADERO AGROCLEAR: Lámina de plástico coextruida estabilizada con Hals y antioxidante. Contiene inhibidores UV que le brindan una alta resistencia a la degradación causada por la radiación solar. 100 Metros * 4 metros - Calibre 6.	Rollo	$ 1,924,659.00
455	ELEMENTOS AGRICOLAS	Polisombra		Polisombra negra	Rollo	$ 187,926.00
456	ELEMENTOS AGRICOLAS	Puntilla		Puntilla de 2,5"	Caja	$ 6,107.00
457	ELEMENTOS AGRICOLAS	Puntilla		Puntilla de 3,5"	Caja	$ 5,157.00
458	ELEMENTOS AGRICOLAS	Regadera plástica	27112029	Regadera Plástica de 1,75 Lts Dimensiones: 7,5x33x24,5cm	Unidad	$ 22,467.00
459	ELEMENTOS AGRICOLAS	Semillas		Semillas de brócoli	450gramos	$ 148,400.00
460	ELEMENTOS AGRICOLAS	Semillas		Semillas de repollo	454 gramos	$ 107,825.00
461	ELEMENTOS AGRICOLAS	Semillas		Semillas de Hierba buena	Gramo	$ 5,050.00
462	ELEMENTOS AGRICOLAS	Semillas		Semillas de arveja	Kilogramo	$ 39,550.00
463	ELEMENTOS AGRICOLAS	Semillas		Semillas de lulio	Kilogramo	$ 282,125.00

Item	GRUPO	ELEMENTO	CODIGO UNSPSC	DESCRIPCIÓN DEL ELEMENTO	UNIDAD DE MEDIDA	Valor Unitario IVA INCLUIDO
464	ELEMENTOS AGRICOLAS	Semillas		Semillas de remolacha	454 gramos	$ 114,675.00
465	ELEMENTOS AGRICOLAS	Semillas		Semillas de romero	Gramo	$ 6,125.00
466	ELEMENTOS AGRICOLAS	Semillas		Semillas de caléndula	Gramo	$ 6,125.00
467	ELEMENTOS AGRICOLAS	Semillas		Semillas de manzanilla	Gramo	$ 6,125.00
468	ELEMENTOS AGRICOLAS	Semillas		Semillas de pepino	454 gramos	$ 143,650.00
469	ELEMENTOS AGRICOLAS	Semillas		Semillas de tomate de arbol	Gramo	$ 5,300.00
470	ELEMENTOS AGRICOLAS	Semillas		Semillas de rábano	Gramo	$ 5,050.00
471	ELEMENTOS AGRICOLAS	Semillas		Semillas de Zucchini Amarillo	x 1000 semillas	$ 255,575.00
472	ELEMENTOS AGRICOLAS	Semillas		Semillas de apio	Gramo	$ 5,550.00
473	ELEMENTOS AGRICOLAS	Semillas		Semillas de coliflor	Gramo	$ 4,950.00
474	ELEMENTOS AGRICOLAS	Semillas		Semillas de ají jalapeño	Gramo	$ 5,700.00
475	ELEMENTOS AGRICOLAS	Semillas		Semillas de orégano	0,3 gramos	$ 5,750.00
476	ELEMENTOS AGRICOLAS	Semillas		Semillas de albahaca	Gramo	$ 5,900.00
477	ELEMENTOS AGRICOLAS	Semillas		Semillas de cebollín	0,5 gramos	$ 5,900.00
478	ELEMENTOS AGRICOLAS	Semillas		Semillas de mejorana	0,3 gramos	$ 14,600.00
479	ELEMENTOS AGRICOLAS	Semillas		Semillas de menta	Gramo	$ 7,200.00
480	ELEMENTOS AGRICOLAS	Soporte + jardinera plástica 59 cm	56101606	Jardinera Plástica en Polipropileno (PP) 100% reciclable + Soporte metálico de pared o balcón, Dimensiones: 59 cm de larga, 13 cm de alta, 20 cm de ancha.	Unidad	$ 61,500.00
481	ELEMENTOS AGRICOLAS	Tanque		Tanque para agua de 1000 lts	Unidad	$ 559,104.00
482	ELEMENTOS AGRICOLAS	Tensor Guaya Tipo Pesado 1/2 (12mm) Ojo - Gancho	31162405	Tensor para guaya calibre 12 milímetros o 1/2 pulgada, Fabricado en acero galvanizado, que le da mejor resistencia a la interperie y la corrosión	unidad	$ 27,600.00
483	ELEMENTOS AGRICOLAS	Tierra negra	11111501	Viaje de tierra negra para vivero sin cascarilla de arroz de 6 m3	Kilogramo	$ 12,674.00
484	INSUMOS MUJERES	Kit de pinceles	53131617	Kit de 12 a 15 pinceles para decorar uñas de diferentes tamaños Cantidad: kit 12 Unidades	Kit	$ 20,525.00
485	LOGÍSTICA	ABONO	10171504	Material de abono como cascarilla de arroz x bulto de 5 kilos. Incluye Transporte	Bulto	$ 74,050.00
486	LOGÍSTICA	AEROSOL	31162800	Spray o Aerosol de pintura de acabado mate o brillante para multisuperficies. Uso Interiores y Exteriores. Entre 350 y 450 ml. Fabricado con resinas alquídicas modificadas de última generación y desarrollado para desafiar las más altas exigencias del mercado de las bellas artes y el graffiti. Adaptable así mismo a las exigencias en la decoración de interiores y exteriores. Diseñado y formulado con productos de excelente calidad, buscando en todo momento la estabilidad del color	unidad	$ 16,092.00
487	LOGÍSTICA	AGUA EN BOTELLA	90101600	Agua en botella plastica sin gas de 1000 ml	Unidad	$ 2,250.00
488	LOGÍSTICA	AGUA EN BOTELLA CON GAS	90101600	Agua en botella plastica con gas de 600 ml	Unidad	$ 2,225.00
489	LOGÍSTICA	AGUA EN BOTELLA SIN GAS	90101600	Agua en botella plastica sin gas de 600 ml	Unidad	$ 1,633.00
490	LOGÍSTICA	AGUA EN BOTELLA SIN GAS	90101600	Agua en botella plastica sin gas de 330 ml	Unidad	$ 1,675.00
491	LOGÍSTICA	ALCOHOL INDUSTRIAL	12191601	Alcohol industrial. con ficha técnica y etiquetas de uso	Galón	$ 30,975.00
492	LOGÍSTICA	ALMUERZO TIPO 1	90101600	Sopa o porción de fruta, plato fuerte compuesto por proteína, verdura, carbohidrato, postre y bebida de sobremesa. (Consumo calórico normal diario) Que cumpla con las normas de Bioseguridad - Empacado	Unidad	$ 17,363.00
493	LOGÍSTICA	ALMUERZO TIPO 2	90101600	Presa de pollo o hamburguesa, papas a la francesa, jugo de caja o botella plastica y golosina (Consumo calórico normal) Que cumpla con las normas de Bioseguridad - Empacado	Unidad	$ 19,392.00
494	LOGÍSTICA	ALMUERZO TIPO 3	90101600	Una entrada, plato fuerte (gourmet), postre y un liquido. Almuerzo Caliente Servido a la mesa, incluye menaje.	Unidad	$ 28,850.00
495	LOGÍSTICA	ALQUILER AUDITORIO O SALON SENCILLO		*Alquiler por sesion *Servicio de aseo *Desarrollo de sesiones para capacidad entre cincuenta y ochenta personas. *Incluya mesas, sillas, video beam y sonido basico	DÌA	$ 115,750.00
496	LOGÍSTICA	ANIMACIÓN GRANDE	82150000	Paquete recreación Especializada Grande con las siquientes estaciones: Taller de pintura, Pintucaritas, Globoflexia, Obra de títeres, Representacion de 3 tres personajes, 7 juegos de feria para diferentes edades, Sonido a espacio abierto, Recreación dirigida, Actividad musical recreativa "coreografias", Decoracion (la feria debe ir delimitada con banderines de colores), 300 niños. 4 Horas	1 Jornada	$ 2,128,400.00
497	LOGÍSTICA	AUXILIAR DE ENFERMERÍA	85101600	Auxiliar de enfermería, con kit de primeros auxilios.	Jornada	$ 298,500.00
498	LOGÍSTICA	BACKLINE	93141701	Alquiler de backline para Un (1) equipo de bajo, guitarra, batería 5 piezas. Incluye transporte	1 Día	$ 2,199,875.00
499	LOGÍSTICA	BANDEJA PARA PINTURA	31211909	Bandeja para pintura (Paleta plástica) para mezclas de pintura con cavidades. Color blanco. Para rodillo de tamaño de 9"	unidad	$ 13,566.00
500	LOGÍSTICA	Banner		Pancarta: Impresión digital en Banner de 10 onzas de 4 mts X 1.5mts a full color con ojales reforzados metálicos y soportes metálico lateral (varilla). Incluido los cordones de sujeción.	unidad	$ 356,475.00
501	LOGÍSTICA	BAÑO PORTÁTIL BÁSICO	80141600	Alquiler de baño portátil por jornada en eventos masivos. Incluye suministro de papel higiénico, bateria, limpieza, disposición para uso, transporte ida y regreso de las unidades, instalación y des instalación.	Unidad	$ 520,550.00
502	LOGÍSTICA	BAÑO PORTÁTIL CON LAVAMANOS	80141600	Alquiler de baño portátil con opción de lavamanos para eventos masivos. Incluye suministro de papel higiénico, bateria, limpieza, disposición para uso, transporte ida y regreso de las unidades, instalación y des instalación.	Unidad	$ 537,575.00
503	LOGÍSTICA	BAÑO PORTATIL PARA DISCAPACITADOS	80141600	Alquiler de baño portátil para personas en condici{on de discapacidad para eventos masivos. Incluye suministro de papelhigiénico y transporte de las unidades. Por un Día. Incluye Transporte	Jornada	$ 443,141.00
504	LOGÍSTICA	BOLSA BIODEGRADABLE	24111500	Bolsa de alta calidad, resistente al peso, punción y desgarro. Biodegradables, fabricada con materiales reciclados. Material: materiales 100% reciclados, biodegradable Medidas: 60 x 80 cm (color Negra) TAMAÑO 60 y/o 65 cm-x-90 y/o 100 cm	unidad	$ 15,801.00
505	PAPELERÍA	BORRADOR		Caja x 60 Unidades	Caja	$ 40,364.00
506	LOGÍSTICA	BROCHA DELGADA	31211904	Brocha Gruesa 2" (7.4cm), mango plástico y/o madera, refuerzo metálico.	unidad	$ 8,218.00
507	TECNOLOGIA	CABINA DE SONIDO DE ACTIVO	45111500	Cabina activa de sonido de 12 pulgadas de alto entrada de audio analógico aux, lector USB – bluetooth – FM – sd, reproductor de música mp3, control remoto, potencia de salida de 800 a 1200 w, energía 110v/60hz.	unidad	$ 496,533.00
508	LOGÍSTICA	CARPA 12X12	95131700	Alquiler Carpa estructural lona 100% impermeable; resistente a la intemperie tipo kiosco, Lona alta densidad, alto calibre con microfibras internas para mayor duración calibre 700 a 530 fibras de 12x12 mts con techo blanco con laterales. debe tener extintor multiproposito 20 libras. Incluye transporte, montaje y desmontaje	Unidad	$ 2,035,050.00
509	LOGÍSTICA	CARPA 12X24	95131700	Alquiler de Carpa Modular Tipo Hangar de 12X24 mts con laterales, Lona alta densidad, alto calibre con microfibras internas para mayor duración calibre 700 a 530 fibras, incluyendo soportes estructurales, armado, instalación y adecuación con laterales, así como el desarmado y transporte de la misma (por jornada en un sitio fijo) debe tener extintor multiproposito 20 libras.	Unidad	$ 3,535,225.00
510	LOGÍSTICA	CARPA 12X6	95131700	Alquiler Carpa estructural lona 100% impermeable; resistente a la intemperie tipo kiosco de 12x6 mts, Lona alta densidad, alto calibre con microfibras internas para mayor duración calibre 700 a 530 fibras con techo blanco con laterales. debe tener extintor multiproposito 20 libras. Incluye transporte, montaje y desmontaje	Unidad	$ 1,205,300.00
511	LOGÍSTICA	CARPA 2X2	95131700	Alquiler Carpa Estructural lona 100% impermeable; resistente a la intemperie de 2x2 mts, Lona alta densidad, alto calibre con microfibras internas para mayor duración calibre 700 a 530 fibrascon laterales. Por un Día Incluye Transporte	Unidad	$ 172,137.00
512	LOGÍSTICA	CARPA TIPO STAND 3X3	95131700	Alquiler de carpa tipo pagoda Alquiler Carpa Estructural lona 100% impermeable; resistente a la intemperie, Lona alta densidad, alto calibre con microfibras internas para mayor duración calibre 700 a 530 fibras con laterales. (Evento 8 horas)	Unidad	$ 289,266.00
513	LOGÍSTICA	CARPA TIPO STAND 3X3	95131700	Compra de carpa tipo pagoda Alquiler Carpa Estructural lona 100% impermeable; resistente a la intemperie, Lona alta densidad, alto calibre con microfibras internas para mayor duración calibre 700 a 530 fibras con laterales. (Evento 8 horas)	Unidad	$ 397,717.00
514	LOGÍSTICA	CARPA TIPO STAND 4X4	95131700	Alquiler de carpa tipo concierto o pagoda Alquiler Carpa Estructural lona 100% impermeable; resistente a la intemperie, Lona alta densidad, alto calibre con microfibras internas para mayor duración calibre 700 a 530 fibras con laterales. (Evento 8 horas)	Unidad	$ 250,916.00
515	LOGÍSTICA	CATERING	90101600	Servicio de Catering, que incluya servido en la mesa, menaje, manteles, cristalería, recipientes para servir por jornada. Para 100 personas	1 Día	$ 2,489,275.00

Item	GRUPO	ELEMENTO	CODIGO UNSPSC	DESCRIPCIÓN DEL ELEMENTO	UNIDAD DE MEDIDA	Valor Unitario IVA INCLUIDO
516	LOGÍSTICA	CERRAMIENTOS	30191617	Cerramientos temporales tipo cerca baja (tela Polisombra Verde 80%) 4 mts de ancho x 10 mts de largo	Rollo	$ 77,250.00
517	LOGÍSTICA	CINTA AISLANTE NEGRA 18 MM X 5 MT	31201502	Cinta Eléctrica de vinilo para uso general, Excelente capacidad dieléctrica, Recomendada para aislamientos menores y Soporte de PVC con adhesivo sintético a base de caucho	Rollo	$ 2,750.00
518	TECNOLOGIA	COMPUTADOR TODO EN UNO (AIO)	43211500	Compra características técnicas mínimas sugeridas: equipo con disco sólido de 1 tera, procesador core i5 (2,6 ghz minimo), memoria ram de mínimo 8 GB ddr 4, cámara hd, micrófono y pantalla de 24". licenciamiento del sistema operativo como mínimo windows 11 .	unidad	$ 3,246,300.00
519	LOGÍSTICA	DESAYUNO TIPO 1	90101600	Jugo de fruta natural, caldo de costilla o huevos al gusto, pan, café en leche o chocolate. (Consumo calórico normal diario) Que cumpla con las normas de Bioseguridad - Empacado	Unidad	$ 18,733.00
520	LOGÍSTICA	DESAYUNO TIPO 2	90101600	Jugo de fruta natural, cereal en leche o yogurt y fruta. (Consumo calórico normal diario) Que cumpla con las normas de Bioseguridad - Empacado	Unidad	$ 21,550.00
521	LOGÍSTICA	ESCOBA DURA	47131604	Escoba o cepillo Industrial de cerda dura que incluya mango	unidad	$ 15,545.00
522	LOGÍSTICA	ESCOBA SUAVE	47131604	Escoba de cerda suave que incluya mango	unidad	$ 7,525.00
523	LOGÍSTICA	ESPATULA DELGADA	27111909	Espatula N 2 utensilios portátiles de laboratorio disponibles en distintos tamaños y estilos. Han sido diseñadas para romper, raspas, recoger y transferir 2 Pulgadas	unidad	$ 8,553.00
524	LOGÍSTICA	ESPATULA GRUESA	27111909	Espatula acero inoxidable N 4 utensilios portátiles de laboratorio disponibles en distintos tamaños y estilos. Han sido diseñadas para romper, raspas, recoger y transferir 4 Pulgadas	unidad	$ 13,705.00
525	LOGÍSTICA	ESPECIE VEGETAL	10210000	ASPARAGUS DENSIFLORUS Especie vegetal: ASPARAGUS DENSIFLORUS: Debe tener una altura máxima de 50 centímetros, teniendo en cuenta que la parte abonada corresponde a 20 a 35 centímetros de altura y el restante, es la plántula sobresaliente y con tierra abonada. No se necesita riego, encalado, ni hidro retenedor Incluye Transporte	unidad	$ 8,100.00
526	LOGÍSTICA	ESPECIE VEGETAL	10210000	Especie vegetal: CASCO DE BUEY, PATA DE VACA Debe tener una altura máxima de 50 centímetros, teniendo en cuenta que la parte abonada corresponde a 20 a 35 centímetros de altura y el restante, es la plántula sobresaliente y con tierra abonada. No se necesita riego, encalado, ni hidro retenedor Incluye Transporte	unidad	$ 9,325.00
527	LOGÍSTICA	ESPECIE VEGETAL	10210000	Especie vegetal: Begonia semperflorens Debe tener una altura máxima de 50 centímetros, teniendo en cuenta que la parte abonada corresponde a 20 a 35 centímetros de altura y el restante, es la plántula sobresaliente y con tierra abonada. No se necesita riego, encalado, ni hidro retenedor Incluye Transporte	unidad	$ 6,775.00
528	LOGÍSTICA	ESPECIE VEGETAL	10210000	Especie vegetal: Begonia x tuberhybrida Debe tener una altura máxima de 50 centímetros, teniendo en cuenta que la parte abonada corresponde a 20 a 35 centímetros de altura y el restante, es la plántula sobresaliente y con tierra abonada. No se necesita riego, encalado, ni hidro retenedor Incluye Transporte	unidad	$ 7,400.00
529	LOGÍSTICA	ESPECIE VEGETAL	27112811	Arbol de porte bajo En el caso de los árboles de corte bajo y alto, lo ideal es que tengan un tamaño de 70 a 80 centímetros con la base abanada. Incluye Transporte	unidad	$ 13,550.00
530	LOGÍSTICA	ESPECIE VEGETAL	27112811	Arbol de porte alto En el caso de los árboles de corte bajo y alto, lo ideal es que tengan un tamaño de 70 a 80 centímetros con la base abanada Incluye Transporte	unidad	$ 16,500.00
531	LOGÍSTICA	ESTACIÓN DE CAFÉ (100 PERSONAS)	90101600	Servicio de cafetería (tinto, aromática y agua): Operario + presentación mesa + vasos de cartón bebida caliente 4 oz. + mezclador + azúcar + crema para café). Duración del evento aprox. 5 horas. Transporte incluido, para 100 personas	1 Jornada	$ 424,564.00
532	LOGÍSTICA	ESTACIÓN DE CAFÉ (300 PERSONAS)	90101600	Servicio de cafetería (tinto, aromática y agua): Operario + presentación mesa + vasos de cartón bebida caliente 4 oz. + mezclador + azúcar + crema para café). Incluye galletas tipo avena o integrales. Duración del evento aprox. 5 horas. Transporte incluido, para 300 personas.	1 Jornada	$ 666,251.00
533	LOGÍSTICA	ESTACIÓN DE CAFÉ (500 PERSONAS)	90101600	BAndeja para pintura (Paleta plástica) para mezclas de pintura con cavidades. Color blanco. Para rodillo de tamaño de 9"	1 Jornada	$ 1,192,600.00
534	LOGÍSTICA	FOTOCOPIAS	82121700	Formatos de inscripción blanco y negro, entre otros	Unidad	$ 300.00
535	LOGÍSTICA	GORRA INSTITUCIONAL	53102516	Gorras de seis (6) paneles en tela dril esmerilado con cierre de hebilla metalica, botón superior forrado, en dril liviano y víscera rígida indeformqable 6 costuras en plástico de polietileno. encintado interior, tafilete absorbente en poliéster algodón Bordados 1 uno al frente y 3 tres atras pequeños otro en la parte de atrás según imagen institucional. Color Negro Conforme al diseño presentado	unidad	$ 20,914.00
536	LOGÍSTICA	GRUPO ARTÍSTICO	52151700	Agrupación Teatral o artística de minimo 6 personas de carácter profesional que maneje diferentes técnicas con una puesta en escena entre 45 - 60 minutos.	Grupo	$ 2,697,140.00
537	LOGÍSTICA	GRUPO MUSICAL	82151700	Orquesta Musical de mínimo 4 integrantes y/o músicos en vivo y por lo menos 4 instrumentos para eventos varios en la localidad. Diversidad de géneros musicales. (Incluido Transporte, Instrumentos) por Hora de Presentación	Grupo x Hora	$ 1,360,408.00
538	LOGÍSTICA	HIDROLAVADORA	47121610	Servicio de alquiler hidrolavadora por día - Especificaciones mínimas: Motor eléctrico Presión de salida de agua entre 1900 psi y 2500 psi. Con ruedas	1 Día	$ 75,725.00
539	LOGÍSTICA	INTERPRETE DE SEÑAS	82150000	1 Interprete de señas (Certificado de experiencia en eventos con población en condición de discapacidad auditiva, mínimo un (1) año, para lo cual el ejecutor certificará su idoneidad bajo la Norma Internacional - ICONTEC para traductores (ISO NTC 18841).1 hora. (por norma de salud ocupacional un intérprete en periodos de más de una hora, debe ser relevado cada 20-30 minutos durante el servicio).	Hora	$ 466,766.00
540	LOGÍSTICA	INTERPRETE DE SEÑAS	82150000	2 Interprete de señas (Certificado de experiencia en eventos con población en condición de discapacidad auditiva, mínimo un (1) año, para lo cual el ejecutor certificará su idoneidad bajo la Norma Internacional - ICONTEC para traductores (ISO NTC 18841).Jornada. (por norma de salud ocupacional un intérprete en periodos de más de una hora, debe ser relevado cada 20-30 minutos durante el servicio).	2 Horas	$ 446,325.00
541	LOGÍSTICA	INTERPRETE DE SEÑAS	82150000	2 Interprete de señas (Certificado de experiencia en eventos con población en condición de discapacidad auditiva, mínimo un (1) año, para lo cual el ejecutor certificará su idoneidad bajo la Norma Internacional - ICONTEC para traductores (ISO NTC 18841).Jornada. (por norma de salud ocupacional un intérprete en periodos de más de una hora, debe ser relevado cada 20-30 minutos durante el servicio).	3 Horas	$ 749,625.00
542	LOGÍSTICA	INTERPRETE DE SEÑAS	82150000	2 Interprete de señas (Certificado de experiencia en eventos con población en condición de discapacidad auditiva, mínimo un (1) año, para lo cual el ejecutor certificará su idoneidad bajo la Norma Internacional - ICONTEC para traductores (ISO NTC 18841).Jornada. (por norma de salud ocupacional un intérprete en periodos de más de una hora, debe ser relevado cada 20-30 minutos durante el servicio).	4 Horas	$ 700,125.00
543	LOGÍSTICA	JUGO O AVENA	90101600	Presentación caja Tetrapak (200 ml)	Unidad	$ 2,250.00
544	LOGÍSTICA	MATERAS	56101606	Matera en Concreto: Medidas: 80 cm Largo x 35 cm Ancho x 35 cm Alto, Acabado: Liso con borde, Estructura con malla semiacelerada, Impermeabilizada en su interior con Sika y con recubrimiento para unificación de color, Adecuadas para interior y exterior.	unidad	$ 246,825.00
545	LOGÍSTICA	MATERAS	56101606	Jardinera en barro de 36 cm x 36 cm x 36 cm	unidad	$ 85,937.00
546	LOGÍSTICA	MEDALLAS	49101700	Medalla Redonda de 5 cms de diámetro en alto relieve con cinta gruesa marcada a 1 tinta. Diseño suministrado por la entidad	Unidad	$ 9,290.00
547	LOGÍSTICA	MESAS	80141600	Alquiler de mesas plásticas 4 puestos para adultos	Unidad	$ 4,709.00
548	LOGÍSTICA	MESAS	80141600	Alquiler Mesas de 90X60 cm para la exhibición de productos de los beneficiarios	Unidad	$ 22,950.00

Item	GRUPO	ELEMENTO	CODIGO UNSPSC	DESCRIPCIÓN DEL ELEMENTO	UNIDAD DE MEDIDA	Valor Unitario IVA INCLUIDO
549	LOGÍSTICA	MICRÓFONO CON BASE	52161520	Compra micrófono formato: de mano. conector/es de salida: xlr. frecuencia máxima: 15000hz. frecuencia mínima: 50hz.base micrófono k&m 25400. base para micrófono de 3 patas con puntas en goma. altura: 89,9 cm hasta 106 cm. boom: acero. dimensiones boom: longitud de 68 cm. color: negro.	unidad	$ 282,150.00
550	LOGÍSTICA	MICRÓFONO INALÁMBRICO	80141600	Micrófono de solapa con sistema VHF y circuito de retroalimentación efectiva con sistema de supresión de ruido. (alquiler)	Unidad	$ 159,150.00
551	LOGÍSTICA	MICRÓFONO INALÁMBRICO	52161520	Compra de microfono inhalambrico, entrada: 3 v corriente de funcionamiento: 90 ma (máx.) frecuencia de trabajo: 268,85 mhz (fijo) modelo: modelo de pastilla polar cardioide sensibilidad: -50 + / -3db (0db igual a 1v / pa a 1khz) thd: menos del 0,7 por ciento s / n: más de 110 db	unidad	$ 356,993.00
552	LOGÍSTICA	MONTAJE SONIDO 100 PERSONAS	80141600	• Servicio de montaje acorde a las características descritas: Frecuencia mínima: 70Hz • Impedancia 600 Ω. bases de micrófonos. • Altavoz de sonido auto amplificado o con sistema de etapa de amplificación (Marcas Profesionalmente Reconocidas para garantizar una mejor prestación de servicio evitando que lleven sonidos obsoletos o de baja garantía.) • Cables de energía y señal para su perfecto funcionamiento. • El equipo debe cumplir con una cobertura mínima de 90 db de presión de sonido constante sin distorsión en exteriores y a una distancia al menos de 30 mts. • Debe cumplir con las siguientes características: Caja mínimo a dos (2) vías. (+- 600 watts RMS) • Driver de 100watts para frecuencias altas de 1.5" (+-100w) • Sub-bajo acorde de mínimo 15" (+-500w) Respuesta en frecuencia mínima de 30hz a 2.5Khz • Dos (2) sistemas para el montaje de parlantes (trípode o estructura en aluminio) debe garantizar estabilidad y seguridad, deben estar en perfecto estado. • Altavoz de sonido activos o pasivos con su respectivo sistema de amplificación externa (Marcas Profesionalmente Reconocidas) (para garantizar una mejor prestación de servicio evitando que lleven sonidos obsoletos o de baja garantía.) • Cables de energía y señal para su perfecto funcionamiento. • El equipo debe cumplir con una cobertura mínima de 90 db de presión de sonido constante sin distorsión en exteriores y a una distancia al menos de 30 mts. • Debe cumplir con las siguientes características: - Cajas a dos (2) vías. (+- 600w RMS), componente de 500watts RMS para frecuencias bajas de 15" + driver de 100watts RMS para frecuencias altas de 1.5" (+-500w RMS +100w RMS) Respuesta en frecuencia mínima de 30hz a 2.5Khz Dos (2) sistemas para el montaje de parlantes (trípode o estructura en aluminio) debe garantizar • Estabilidad y seguridad, deben estar en perfecto estado. (sonido de 1000w) • Cable de audio para conectar reproductor de música IPod, Mp3, Mp4, ANDROID y IOS • Sistema de protección de voltaje (contra caídas de corriente) y corriente con multitoma tipo rack con breakers de protección de 15 amperios. • Servicio de transporte para traslado de los equipos hasta el punto del evento. • Servicio ida y regreso. • Coordinador general, para orientar técnica y administrativa los eventos o servicio prestado. • Operario totalmente uniformado con la identidad de la empresa por cada servicio prestado. Acreditar experiencia de 12 meses en el manejo de equipos de sonido.	Evento	$ 1,156,650.00
553	LOGÍSTICA	PASACALLE	82101501	Producción de pasacalle baner para exteriores, lona impresa flexible, ojales reforzados metalicos en los 4 costados 6 mts x 1.10 mts, tintas 4 x 0 –de acuerdo al diseño que entregue la Alcaldía Local - incluye estructura o base autosostenible, así como la instalación y desintalación según necesidad en la ciudad de Bogotá.	unidad	$ 335,900.00
554	LOGÍSTICA	PASACALLE	82101501	Producción de pasacalle baner para exteriores, lona impresa flexible, ojales reforzados metalicos en los 4 costados 4 mts x 1.10 mts, tintas 4 x 0 –de acuerdo al diseño que entregue la Alcaldía Local - incluye estructura o base autosostenible, así como la instalación y desintalación según necesidad en la ciudad de bogotá	unidad	$ 285,025.00
555	LOGÍSTICA	PERFORADORA		Perforadora Dos Huecos.	unidad	$ 17,316.00
556	LOGÍSTICA	PERSONAL LOGÍSTICO	80111600	Estudiantes universitarios o estudiantes bachilleres mayores de edad, con experiencia en trabajo logístico de mas de 24 meses, durante una (1) jornada de máximo ocho (8) horas	1 Día	$ 194,175.00
557	LOGÍSTICA	PICA O ZAPAPICO	27111605	Esta herramienta consta de una parte de acero de unos 60 cm de largo y 5 de grueso, y un mango de madera, perpendicular a la parte metálica; esta parte metálica termina en punta en uno de los extremos y es plano con borde ancho y cortante en el otro.	unidad	$ 84,181.00
558	LOGÍSTICA	PINTURA EN CUÑETE	31162800	Cuñete plástico de 5 galones. Pintura formulada con terpolímero acrílico de última generación, diluible con agua, de acabado mate, Recomendada para proteger y decorar fachadas y muros en obras nuevas.	Cuñete	$ 430,925.00
559	LOGÍSTICA	PINTURA ESMALTE	31162800	Galón Esmalte Tipo 1 color básicos (amarillo, azul, blanco y rojo) galón	Galón	$ 73,200.00
560	LOGÍSTICA	PINTURA TRAFICO	31162800	Pintura Epóxica (alto trafico) con catalizador de última generación, especial para proteger espacios internos y externos con requerimiento de lavado frecuente.	Galón	$ 210,975.00
561	LOGÍSTICA	PLAN DE CONTINGENCIA (Alta Complejidad)	82150000	Elaboración, Evaluación, Publicación y Autorización del Plan de Contingencia para el Evento Masivo de Alta Complejidad, de acuerdo a la ley 1801 de 2016, Decreto Distrital 599 DE 2013, Resolución 569 de 2014 y demás normas que le sean aplicables, relacionadas con las autorizaciones para la realización de actividades de aglomeración al público (SUGA). Dentro de los términos allí establecidos para su autorización y aprobación, se incluirá ambulancia medicalizada, paramédico y/o tecnologo en atención pre hospitalaria, enfermero y/o tecnico auxiliar de enfermeria, medico general, brigadista, jefe de emergencias y demás aspectos requeridos.a las normas nacionales y distritales en el asunto. Además los permisos pertinentes.	Evento	$ 6,357,600.00
562	LOGÍSTICA	PLAN DE CONTINGENCIA (Baja Complejidad)	82150000	Elaboración, Evaluación, Publicación y Autorización del Plan de Contingencia para el Evento Masivo de Baja Complejidad, de acuerdo a la ley 1801 de 2016, Decreto Distrital 599 DE 2013, Resolución 569 de 2014 y demás normas que le sean aplicables, relacionadas con las autorizaciones para la realización de actividades de aglomeración al público (SUGA). Dentro de los términos allí establecidos para su autorización y aprobación, se incluirá ambulancia, paramédico y/o tecnologo en atención pre hospitalaria, enfermero y/o tecnico auxiliar de enfermeria, brigadista tramite ante bomberos, defensa civil y demás aspectos requeridos a las normas nacionales y distritales en el asunto	Evento	$ 1,715,925.00
563	LOGÍSTICA	PLAN DE CONTINGENCIA (Media Complejidad)	82150000	Elaboración, Evaluación, Publicación y Autorización del Plan de Contingencia para el Evento Masivo de Media Complejidad, de acuerdo a la ley 1801 de 2016, Decreto Distrital 599 DE 2013, Resolución 569 de 2014 y demás normas que le sean aplicables, relacionadas con las autorizaciones para la realización de actividades de aglomeración al público (SUGA). Dentro de los términos allí establecidos para su autorización y aprobación, se incluirá ambulancia medicalizada, paramédico y/o tecnologo en atención pre hospitalaria, enfermero y/o tecnico auxiliar de enfermeria, brigadista, jefe de emergencias, tramite ante bomberos, defensa civil y demás aspectos requeridos.a las normas nacionales y distritales en el asunto. Además los permisos pertinentes.	Evento	$ 3,587,750.00
564	LOGÍSTICA	PLAN DE DATOS	43211800	Contratación planes de datos que incluya llamadas ilimitadas y Datos entre 10bgt a 12 gbt, por la duración del contrato.	Mes	$ 28,750.00
565	LOGÍSTICA	PLANTA ELÉCTRICA 100 a 125 KVA	26101400	Alquiler de Planta Eléctrica de 100 a 125 KVA (transporte, parcial de corriente 10 metros, trifásica, tierra y neutro, operario), e insonorizada. (1 jornada)	1 Día	$ 2,442,387.00
566	LOGÍSTICA	PLANTA ELÉCTRICA 120 KVA	26101400	Alquiler de Planta Eléctrica de 120 KVA (transporte, parcial de corriente 10 metros, trifásica, tierra y neutro, operario), e insonorizada. (1 Jornada)	1 Día	$ 2,763,825.00
567	LOGÍSTICA	PLANTA ELÉCTRICA 50 KVA	26101400	Alquiler de Planta Eléctrica de 50 KVA (transporte, parcial de corriente 10 metros, trifásica, tierra y neutro, operario), e insonorizada. (1 jornada)	1 Día	$ 1,519,809.00
568	LOGÍSTICA	PLANTA ELÉCTRICA 75 a 90 KVA	26101400	Alquiler de Planta Eléctrica de 75 a 90 KVA (transporte, parcial de corriente 10 metros, trifásica, tierra y neutro, operario) e insonorizada	1 Día	$ 2,325,725.00
569	LOGÍSTICA	PÓLIZA	84131600	Póliza de Responsabilidad Civil Extracontractual para beneficiarios de cualquier proyecto (Niños, Niñas, Adultos, Adultos Mayores) a cargo de la Alcaldía Local y que los cubra de cualquier eventualidad que se presente por 1 día (Jornada)	Unidad	$ 3,866.00
570	LOGÍSTICA	PRESENTADOR(A) O MAESTRA(O) DE CEREMONIAS	82150000	Presentador o maestro de ceremonia con experiencia en presentación y manejo de eventos culturales populares. Jornada por 5-8 horas Título en formación técnica o tecnológica o acreditación y aprobación del 50% o más de un plan de estudios de una carrera profesional. 36 meses de experiencia laboral en presentación y experiencia en por lo menos tres (3) eventos de carácter masivo para entidades públicas y/o proyectos sociales	Jornada	$ 245,625.00
571	LOGÍSTICA	RECOGEDOR PLÁSTICO	47131611	Recogedor plástico, con mango de madera.	unidad	$ 3,925.00
572	LOGÍSTICA	REFRIGERIO TIPO 1	90101600	Un sólido: Un pastel de pollo o un pastel gloria, jugo o avena en caja, fruta (manzana, pera, durazno, banano, mandarina, o ciruela) y dulce de chocolate. Que cumpla con las normas de Bioseguridad - Empacado	Unidad	$ 12,024.00
573	LOGÍSTICA	REFRIGERIO TIPO 2	90101600	Un sólido: un sándwich de jamón y queso, jugo o avena en caja, fruta (manzana, pera, durazno, banano, mandarina, o ciruela) y dulce de chocolate. Que cumpla con las normas de Bioseguridad - Empacado	Unidad	$ 14,145.00
574	LOGÍSTICA	REFRIGERIO TIPO 3	90101600	Un sándwich de 300 grs de pollo o atún, pan especial, queso, tomate, lechuga (empacado en papel vinipel), jugo o avena en caja de 200 ml, fruta de temporada y golosina. Todo empacado en bolsa de papel. Que cumpla con las normas de Bioseguridad - Empacado	Unidad	$ 16,865.00
575	LOGÍSTICA	REFRIGERIO TIPO 4	90101600	Un crepe de jamón y queso con sour cream o crepe mixto de carne y pollo, bebida en caja de 200 ml, fruta de temporada, postre, cubiertos y servilleta. Empaque caja plástica transparente. Que cumpla con las normas de Bioseguridad - Empacado	Unidad	$ 20,287.00
576	LOGÍSTICA	SILLAS SIN BRAZOS	80141600	Alquiles de sillas plásticas sin brazos, (alquiler, incluye disposición en el sitio del evento y transportes)	Unidad	$ 2,440.00
577	LOGÍSTICA	SILLAS CON BRAZOS	80141600	Alquiler de sillas plásticas con brazos para adultos	Unidad	$ 2,666.00

Item	GRUPO	ELEMENTO	CODIGO UNSPSC	DESCRIPCIÓN DEL ELEMENTO	UNIDAD DE MEDIDA	Valor Unitario IVA INCLUIDO
578	LOGÍSTICA	SONIDO GRANDE	80141600	Sonido line array 8000 px colgado del trus 25000 vatios se compone de: (2) consola de 40 canales digital, (1) rack de procesos para el frente y monitores digitales, (8) medios altos de 1780 vatios c/u de 136 db de presion sonora, (4) sub bajos de 2000 vatios c/u, (8) monitores de piso, (2) side fill a tres vias, (1) racks de amplificadores, (1) kit de microfonos de acuerdo a los requerimientos, (32) bases de microfonos, (1) central electrica para las conexiones del equipo, (1) unidad de cd profesional denom doble 1 usb	1 Día	$ 3,265,633.00
579	LOGÍSTICA	SONIDO PEQUEÑO	93141701	Alquiler de (1) Consola de 24 canales digital, (4) medios altos line array de 1700 wats c/u, (2) sub snake de 8 x 15 mts, (2) sub bajos de 2000 wats c/u, (4) monitores de piso, (2) side fill a 3 vias, (16) bases de microfonos, (1) unidad de cd y con unidad de usb.	1 Día	$ 1,974,350.00
580	LOGÍSTICA	SOPORTE PARA TELEVISOR	31162506	Compra Soporte de pared de brazo para TV/Monitor de 14" a 55": Soporta 1 pantalla. Inclinable y articulado. Es compatible con pantallas lcd, led, plana, plasma. Montaje fijo. Soporta hasta 50 kg. Fabricado en acero. Diseño compacto para economizar espacio.	unidad	$ 78,966.00
581	TECNOLOGIA	TABLET - COMPRA	43211500	Tablet con SIM CARD con sistema operativo Android 8.1, tamaño 8" A 10" pulgadas, 1GB de memoria RAM y 16 GB Memoria Rom, conexiòn Wifi. Con protector - Compra	Unidad	$ 1,309,900.00
582	LOGÍSTICA	TARIMA-CARPA 12x12	95131700	Alquiler Techo Estructura en Trus 12x12 mts, escalera a la altura requerida (1,5 mts) y faldones. Lona alta densidad, alto calibre con microfibras internas para mayor duración calibre 700 a 530 fibras, Tarima de 25 tablones, Scaffold para sistema PA de 9 mts de Alto y estructura certificada. debe tener extintor multiproposito 20 libras. Incluye transporte, montaje y desmontaje	Unidad	$ 6,341,800.00
583	LOGÍSTICA	TARIMA-CARPA 12x6	95131700	Alquiler Tarima de 12 x 6 mts con carpa estructural, escalera a la altura requerida (1,5 mts) y faldones. Estructura certificada, debe tener extintor multiproposito 20 libras. Incluye transporte, montaje y desmontaje	Unidad	$ 1,891,503.00
584	LOGÍSTICA	TARIMA-CARPA 9x6	95131700	Alquiler Tarima de 9x6 mts con carpa estructural, escalera a la altura requerida (1,5 mts) y faldones Estructura certificada, debe tener extintor multiproposito 20 libras. Por un Día, Incluye Transporte	Unidad	$ 1,741,750.00
585	LOGÍSTICA	TIERRA	11111501	Tierra abonada x bulto de 5 kilos. Incluye Transporte	Bulto x 5 Kilos	$ 11,905.00
586	LOGÍSTICA	TRAJES DE DANZA Y TEATRO	91101800	Alquiler trajes para danza y teatro con accesorios incluidos para una jornada. Tallas varias adultos y niños (Alquiler por traje x Día)	Unidad	$ 148,500.00
587	LOGÍSTICA	TROFEOS EN ACRÍLICO	49101700	Trofeo elaborado en lámina de acrílico 100% original color cristal calibre 10 mm de medida 15x15cm cuerpo y base de medida 17cm x 6cm biselada en los lados, grabada en cuerpo con impresión digital full color. Diseño suministrado por la entidad	Unidad	$ 73,050.00
588	LOGÍSTICA	TROFEOS EN COPA BISELADA	49101700	Trofeo de 40 cm de Altura, base en madera, Copa Biselada en Acero Inoxidable (Plateada ó Dorada) y Placas Fotograbadas Diseño suministrado por la entidad	Unidad	$ 126,500.00
589	LOGÍSTICA	VALLAS TIPO CONCIERTO	80141900	Alquiler de Vallas Tipo Concierto con las siguientes dimensiones: Largo: 2,00mts Ancho: 1,40 mts Diámetro de Tubo: 11/4 pulgadas. Fabricadas en tubo de alta resistencia. Patas de 40 cm. por 20 cm. para perfecto sostenimiento. Por unidad. Incluye transporte ida y regreso e instalación	1 Día	$ 21,866.00
590	MEDIOS COMUNITARIOS	EMISIÓN STREAMING	46181600	Emision video streaming 30 minutos por Medios Comunitaros Locales y se encuentre incluidos en la base de medios comunitarios que publica el Instituto Distrital de la ParticipaciOn y Acción Comunal - IDPAC en cumplimiento de la ResoluciOn Nro. 095 de 2018.	Unidad	$ 866,844.00
591	PAPELERÍA	BISTURÍ GRANDE	44121600	Bisturí metalico resistente.	Unidad	$ 6,600.00
592	PAPELERÍA	BORRADOR TABLERO ACRILICO		Borrador Para Tablero Acrilico En Madera	UNIDAD	$ 5,288.00
593	PAPELERÍA	CAJA DE COLORES		Colores x 12 Unidades única punta.	Caja	$ 11,057.00
594	PAPELERÍA	CAJA DE LAPICES		Lápiz mina negra No 2 Caja HB No 2 caja X 12	Caja	$ 7,833.00
595	PAPELERÍA	CARPETA DE CARTÓN	44122003	Carpeta de cartón, Dimensiones aproximadas: 34.4 x 25.6 x 0.05 cm (Largo x Ancho x Alto) TAMAÑO CARTA	unidad	$ 705.00
596	PAPELERÍA	CARPETA DE CARTÓN	44122003	Carpeta de Cartón, Dimensiones aproximadas: 38 x 28 x 0.05 cm (Largo x Ancho x Alto) TAMAÑO OFICIO	unidad	$ 705.00
597	PAPELERÍA	CINTA DE ENMASCARAR	31201503	Cinta adhesiva de papel crepe, usada para empacar, envolver o atar paquetes de peso liviano; de uso general en la oficina, industria, hogar y talleres; también para proteger, empalmar o identificar lotes en procesos de manufactura textil y cuero, metal mecánico. Medida 48 MM X 40 MT	Rollo	$ 9,475.00
598	PAPELERÍA	CINTA DE ENMASCARAR	31201503	Cinta de Enmascarar 24 mm x 40 Metros	ROLLO	$ 4,151.00
599	PAPELERÍA	CINTA TRANSPARENTE 2"	44121600	Cinta Ancha 2" Transparente	Rollo	$ 3,670.00
600	PAPELERÍA	COSEDORA		Cosedora Grapadora Oficina	UNIDAD	$ 13,206.00
601	PAPELERÍA	GUILLOTINA	60121301	Guillotina Metálica Tamaño A4 B5 A5 B6 B7 Cortadora de papel	UNIDAD	$ 107,533.00
602	PAPELERÍA	KIT PINCELES	60121229	Set de pinceles sinteticos x 12 unidades	Kit x 12	$ 25,797.00
603	PAPELERÍA	MARCADOR BORRABLE	44121600	Caja de marcadores borrables punta gruesa - Colores Surtidos	Caja x 10	$ 27,804.00
604	PAPELERÍA	MARCADOR PERMANENTE	44121600	Caja de marcadores punta gruesa - Colores Surtidos	Caja x 10 y/o 12	$ 13,411.00
605	PAPELERÍA	PAPEL KRAFT	44121600	Rollo papel kratf 60 gramos, 200 a 230 METROS	Unidad	$ 51,012.00
606	PAPELERÍA	PINTURA		Epóxica (alto trafico) con catalizador de última generación, especial para proteger espacios internos y externos con requerimiento de lavado frecuente.	UNIDAD	$ 16,133.00
607	PAPELERÍA	PINCEL GRUESO	44121600	Pincel Grueso en punta 12 mm, mango en madera barnizado 10" de largo, refuerzo metálico, cerda semidura.	Unidad	$ 3,674.00
608	PAPELERÍA	PLUMONES	44121600	Plumones colores surtidos, caja por 12 unidades	Caja	$ 10,749.00
609	PAPELERÍA	RESMA DE PAPEL CARTA		RESMA DE PAPEL TAMAÑO CARTA X 500 HOJAS DE 75 GR	Resma	$ 21,704.00
610	PAPELERÍA	RESMA DE PAPEL OFICIO		Resma De Papel Tamaño Oficio 21,6X33 Cm X500 Hojas	Resma	$ 26,400.00
611	PAPELERÍA	TABLA CLIP	44121600	Tablas de Soporte de colores (Porta documentos tamaño Oficio) Tabla en plástico, Gancho metálico	Unidad	$ 9,127.00
612	PAPELERÍA	TAJALÁPIZ METÁLICO		tajalápiz metálico pequeño	Caja	$ 502.00
613	PAPELERÍA	TEMPERAS	44121600	Set de temperas x 6 unidades (colores variados) c/Tarro de 20ml. Mezclador y Pincel pequeño incluidos.	Set	$ 3,590.00
614	PAPELERÍA	TIJERAS	44121600	Tijeras Punta Roma	Unidad	$ 1,088.00
615	PAPELERÍA	VINILO	44121600	Vinilos colores básicos (amarillo, azul y rojo) galón	Galón	$ 46,804.00
616	PAPELERÍA	VINILO 100 ml	44121600	Vinilos colores básicos (amarillo, azul y rojo) frasco de 100 ml	Frasco	$ 2,135.00
617	PUBLICIDAD	AFICHES	60121008	Afiches de 1/2 pliego propalcote 90 gr 4x0 y 1x0, bond Acabado brillante	Millar	$ 6,074.00
618	PUBLICIDAD	AFICHES 1/4	82101500	Impresos en propalcote de 150 gr. Tamaño 1/4 de pliego a cuatro (4) tintas acabado brillante. Diseño elaborado y suministrado por la Entidad.	Unidad	$ 3,282.00
619	PUBLICIDAD	AGENDA ECOLÓGICA CON SEPARADORES	82101500	Dimensiones en cm: Largo 25, Alto 20. con 200 hojas en papel reciclable de 58gr a 75gr, cuadriculadas impresión a 1 tinta con logos institucionales. Carátula: en cartón rígido 1.8 mm acabado brillante, impresión en policromía; 4 separadores de 75gr en papel reciclable, impresión en policromía por ambas caras del separador acabado brillante. Tipo argollado. Diseño suministrado por la Entidad.	Unidad	$ 32,328.00
620	PUBLICIDAD	AGENDA PEQUEÑA	82101500	Agenda Pequeña cuadriculada en papel Bond o Earth Pack 70 grs. Tamaño: 10.5 x 15.5 cms. 100 hojas internas iguales impresas a 1×1 tintas Pasta dura en cartón de 1.5 mm. forrado en Propalcote de 150 grs. Guardas sin impresión, Pasta Impresa a 4 tintas y laminado mate en carátulas y guardas, Anillo metálico Doble O en dos tramos con esfero y logos institucionales	Unidad	$ 18,783.00
621	PUBLICIDAD	AVISOS INFORMATIVOS		Avisos informativos de prohibido botar basura de 60 cm de alto por 80 cm de largo, en material metálico, reflectivo y anticorrosivo, deberá contar con sistema para su instalación. Con marco en tubo metalico cuadrado de3CM	Unidad	$ 62,926.00
622	PUBLICIDAD	BOLSA PLEGABLE DE ALGODÓN CON ASAS LARGAS	82101500	Bolsa Ecológica Plana en Tela 100% reciclable y biodegradable con mangos largos, Color Beige Medidas 42,0 x 38,0 x 0,2 cm, estampado a una tinta. Máximo marcaje 280mm x 280 mm. Diseño suministrado por la Entidad.	Unidad	$ 5,170.00
623	PUBLICIDAD	BOTELLA (TARRO)	82101500	Botella en PVC para líquidos con tapa enroscable asegurada al envase, con indicador de medición de líquidos en ml y oz. Capacidad: 500 ml, marcadas según indicaciones del Manual de Imagen. Tampografía a 1 tinta. Diseño suministrado por la Entidad.	Unidad	$ 13,550.00
624	PUBLICIDAD	BOTONES	82101500	Botones recordatorios con una imagen y los logos institucionales, medidas (Diámetro 5.5 cm). Forma circular a full color, con prendedor. (Diseño de acuerdo a los lineamientos del Manual de Imagen de la Secretaria de Gobierno.)	Unidad	$ 4,164.00
625	PUBLICIDAD	CARPETAS	82101500	Carpeta clásica personalizadas con imágenes representativas de la localidad y logos institucionales de tamaño 23 cm x 29 cm., con bolsillo interno, con lomo, papel Propalcote de 240 gr, tintas 4X0 Diseño elaborado y suministrado por la Entidad.	Unidad	$ 14,962.00
626	PUBLICIDAD	CARTILLAS GRANDE	82101500	Impresión de una cartilla de 40 páginas, tamaño ½ carta, carátula en propalcote 240gr, interior en propalcote 125, tintas 4x4 policromía, con información de los proyectos locales. Diseño suministrado por la Entidad.	Unidad	$ 30,816.00
627	PUBLICIDAD	CARTILLAS PEQUEÑA	82101500	dimensiones en cm: Largo 25, Alto 20. con 200 hojas en papel reciclable de 58gr a 75gr, cuadriculadas impresión a 1 tinta con logos institucionales. Carátula: en cartón rígido 1.8 mm acabado brillante, impresión en policromía; 4 separadores de 75gr en pap	Unidad	$ 11,134.00
628	PUBLICIDAD	CUADERNO DE TRABAJO	82101500	Cuaderno de Trabajo tipo agenda con caratula en tapa dura, argollado, con guardas en policromías, 2 separadores, policromias en propalcote 115 gr con informacion pertinente al proyecto y/o rutas de atencion, interior con 50 hojas tamaño 12,5 x 17,5 cm, (LORD) , en papel ecologico de 75 gr. cuyo interior tendria contenidos diferenciados segun grupos de edades y tematicas a tratar. Diseño suministrado por la Entidad.	Unidad	$ 21,586.00

Item	GRUPO	ELEMENTO	CODIGO UNSPSC	DESCRIPCIÓN DEL ELEMENTO	UNIDAD DE MEDIDA	Valor Unitario IVA INCLUIDO
629	PUBLICIDAD	DIPLOMA Y/O CERTIFICADO	82101500	Impresión de Diploma y/o Certificados Nivel Básico en papel opalina de 240 gr, tintas 4X0, tamaño carta. Según diseño suministrado y elaborado por la Entidad.	Unidad	$ 4,276.00
630	PUBLICIDAD	ESCARAPELAS	82101500	Escarapelas en Papel Kimberly. Con forro plástico y Tira 15 mm, con gancho metálico de presión con imagen y color institucional según Manual de Imagen.Diseño suministrado y elaborado por la Entidad.	Unidad	$ 5,256.00
631	PUBLICIDAD	ESFERO ECOLÓGICO	82101500	Esfero Ecológico de forma cilíndrica de cartón rígido, tinta negra, tampografía a 1 tinta. Diseño suministrado por la Entidad.	Unidad	$ 1,950.00
632	PUBLICIDAD	ESFERO UNIDAD	82101500	Lapicero plástico de tinta color negro con resaltador en cera (doble tapa) y marca institucional (tampografía) a 1 tinta. Diseño suministrado por la Entidad.	Unidad	$ 2,175.00
633	PUBLICIDAD	GORRA MALLA	53102700	Gorra en poliéster y malla de cinco (5) paneles, cuatro cascos en malla y uno en poliéster fusionado acolchado al frente. Botón forrado. Cierre plástico. Técnica de marca: Estampado ó sublimación en el frente, según Manual de Imagen. Diseño suministrado por la Entidad.	Unidad	$ 19,128.00
634	PUBLICIDAD	INVITACIONES TIPO POSTAL	82101500	Invitaciones tipo postales, en Kimberly, en mate tipo libro, cuya base mide 16 cm, y pestañas izquierda y derecha de 8 cm cada una que permite abrir y cerrar. Diseño suministrado por la Entidad.	Unidad	$ 1,198.00
635	PUBLICIDAD	LIBRETA	82101500	Libreta cocida con cubierta dura en PU. 80 hojas rayadas de 70g. tamaño aproximado: A7. Elástico para cierre, portabolígrafo y señalador textil. MATERIAL: PU. MEDIDAS: 12,5 x 17,8 x 1,4 cm. ÁREA DE IMPRESIÓN APROXIMADA: Tampo: 6 x 5 cm. Digital 10 x 15 cm.Screen 7,5 x 7 cm. MARCA: Tampografia variedades hasta 5 tintas. Impresión Digital. Screen hasta 2 tintas. Diseño suministrado por la Entidad.	Unidad	$ 19,070.00
636	PUBLICIDAD	MEMORIA CARD	43201800	USB Flack Card 4 gigas impresa tampografía con los logos institucionales.	Unidad	$ 17,853.00
637	PUBLICIDAD	MEMORIA USB	43201800	USB 4 gigas tampografía a 1 tinta con los logos institucionales.	Unidad	$ 16,868.00
638	PUBLICIDAD	MORRAL	82101500	Morral con cargaderas ajustables, Bolsillos laterales en malla, bolsillo frontal y principal con cierre en cremallera y salida para los audífonos. MATERIAL: 600 X 300D / PVC poliéster. MEDIDAS: 30 x 14,5 x 43 cm. ÁREA IMPRESIÓN APROXIMADA: 12 x 6 cm. MARCA: Serigrafía – Screen Incluye logo institucional a 1 tinta	Unidad	$ 125,388.00
639	PUBLICIDAD	MUG ESTÁNDAR CERÁMICA	82101500	Mug estándar en cerámica, con oreja, entre 10 y 11 onzas. Diseño suministrado por la Entidad.	Unidad	$ 17,516.00
640	PUBLICIDAD	PANCARTA	82101500	Impresión digital en Banner de 10 onzas de 4mts X 1.5mts a full color con ojales reforzados metálicos y soportes metálico lateral (varilla). Incluido los cordones de sujeción. Diseño elaborado y suministrado por la Entidad.	Unidad	$ 431,950.00
641	PUBLICIDAD	PANCARTA	82101500	Impresión Digital en Banner de 13 onzas 10 mts x 2.50mts, impresión 4*0 con aros metálicos reforzados y soporte metalico lateral (varilla) para colgar con logos institucionales Diseño elaborado y suministrado por la Entidad.	Unidad	$ 739,007.00
642	PUBLICIDAD	PENDONES	82101500	Tamaño 90x190 cm., en Tela Banner a dos (2) tintas, incluidos logos e información del proyecto, sistema roll up, incluye maleta de transporte. Diseño elaborado y suministrado por la Entidad.	Unidad	$ 252,434.00
643	PUBLICIDAD	PIN METALICO FOTOGRABADO	82101500	Pines metalizados tipo prendedor redondo, Diametro 2 cm, con aguja y broche a presión. Acabado Dorado ó Plateado. Fotograbado en Alto Relieve, Acabado Brillante y Fondo Mate (Diseño de acuerdo a los lineamientos del Manual de Imagen de la Secretaria de Gobierno.)	Unidad	$ 4,774.00
644	PUBLICIDAD	PLEGABLE HORIZONTAL	82101500	Plegable impreso horizontal en propalcote de 250 gr. Tamaño 24 cm X 32,5cm, cuatro (4) tintas, acabado brillante, plegado tipo envolvente horizontal. Diseño elaborado y suministrado por la Entidad.	Unidad	$ 6,282.00
645	PUBLICIDAD	PLEGABLE VERTICAL	82101500	Plegable impreso en propalcote de 150 gr. Tamaño carta a cuatro (4) tintas, acabado brillante, plegado tipo envolvente. Diseño elaborado y suministrado por la Entidad.	Unidad	$ 4,376.00
646	PUBLICIDAD	VOLANTES	82101500	Volantes impresos en Papel Bond. Tamaño 1/2 de carta a cuatro (4) tintas, acabado brillante, impreso a 1 cara Diseño elaborado y suministrado por la Entidad.	Unidad	$ 170.00
647	TECNOLOGIA	CABINA DE SONIDO DE ACTIVA	45111500	TORRE DE SONIDO ENTRADA DE AUDIO ANALÓGICO AUX, LECTOR USB – BLUETOOTH – FM – SD, REPRODUCTOR DE MÚSICA MP3, CONTROL REMOTO, POTENCIA DE SALIDA 120W RMS, ENERGÍA 110V/60HZ, 3 CANALES DE POTENCIA Y ALTURA APROXIMADA DE 56 CM. DEBE INCLUIR UNA EXTENSIÓN ELÉCTRICA CALIBRE 14 DE MÍNIMO TRES METROS Y TRES SALIDAS CON POLO A TIERRA, MATERIAL PVC Y COBRE CON CERTIFICACIÓN DE RETIE.	Unidad	$ 1,010,151.00
648	TECNOLOGIA	KIT DE MICROFONOS INALAMBRICOS		Kit de micrófonos con doble transmisor de mano. • Receptor en banda UHF variable de transmisión (500MHz – 590Mhz). • 100 bancos de frecuencia ajustable (50 por cada canal). • Receptor y microfono con pantalla LCD. • Dos mandos de mano alimentadas por baterías AA. • 1 salida de señal mezclada en conector plug 1 / 4. • 2 salidas de señal independientes en conector XLR. • Alcance máximo en línea de visión de hasta 60 metros.	UNIDAD	$ 305,200.00
649	TECNOLOGIA	KIT DE MICROFONOS ALAMBRICOS		Respuesta de frecuencia adaptada para voces, con rango medio aclarado y atenuación de bajos El patrón uniforme de captación cardioide aísla la funte de sonido principal y minimiza el ruido de fondo El sistema neumático de montaje de amortiguación reduce el ruido de manejo Eficaz filtro de viento y pop esférico incorporado Se suministra con un adaptador de soporte resistente a roturas que gira 180 grados Dinámica cardioide (unidireccional) Respuesta de frecuencia: 50 a 15,000 Hz Cable incluido	UNIDAD	$ 365,290.00
650	TECNOLOGIA	IMPRESORA	43212100	Compra. Impresora inalámbrica conexion WIFI multifuncional con capacidad de imprimir, copiar y escanear. Con metodo de recarga de tinta y que tenga una producción de paginas de hasta 6.000 páginas en blanco y negro por botella y un total de hasta 7.000 páginas en color aproximadamente. velocidad de impresión de hasta 8.8 imágenes por minuto (IPM)3 en B/W y 5.0 IPM3 en color y es capaz de producir una foto sin bordes de 10 x 15 cm en aproximadamente 60 segundos.	UNIDAD	$ 918,197.00
651	TECNOLOGIA	LAPTOP - COMPUTADOR PORTATIL	43211500	Compra Equipo portátil de buen rendimiento para presentación de documentos y registro de las actividades, que sea de fácil movilidad y practicidad, ya que el mismo debe ser utilizado en diferentes ocasiones para las presentaciones, con configuraciones adecuadas para todo tipo de trabajo, con capacidad de almacenamiento. Caracteristicas mínimas: Tipo Portatil, Tamaño de 13.1 a 16 Pulgadas, Memoria Ram de mínimo 8 GB ddr 4, Capacidad disco duro solido 1 tera, Procesador core i5 o superior (2.6 GHz minimo), Sistema operativo Windows 11.	UNIDAD	$ 2,565,747.00
652	TECNOLOGIA	LICENCIA ANTIVIRUS	81112500	Se sugiere no incluir solución antivirus y requerir la activación de Windows defender para sistemas operativos Professional.	UNIDAD	$ 67,831.00
653	TECNOLOGIA	LICENCIA OFFICE	81112500	las licencias de Microsoft office 2019 o superior se sugieren a perpetuidad	UNIDAD	$ 99,099.00
654	TECNOLOGIA	LICENCIA SISTEMA OPERATIVO	81112500	las licencias de WIN 11 PRO OEM o superior 64 Bytes se sugieren a perpetuidad	UNIDAD	$ 74,590.00
655	TECNOLOGIA	PANTALLA TELÓN DE PROYECCIÓN ELÉCTRICO	52161500	Compra superficie de color blanco mate que permite conservar la resolución y luminosidad del video proyector. bordes y respaldo en color negro para obtener un mayor contraste y ganancia de imagen 2 mtrs a 2 mtrs con 30cm. Nota: Material Capas en PVC y fibras de vidrio, Ajuste De Altura Manualmente mediante tornillo y llave Bristol. Forma De Instalación Anclaje en la pared o el techo. Motor eléctrico para subir o bajar el telón. 110 Voltios	UNIDAD	$ 727,448.00
656	TECNOLOGIA	TELEVISOR 50"	52161505	Compra Televisor pantalla plana, resolución 1.920 x 1.080, tamaño de pantalla 50" (pulgadas), tipo de pantalla: full hd, audio dolby digital plus, tipo de tecnología Smart tv; entrada hdmi 2, mínimo una entrada USB.	UNIDAD	$ 1,744,200.00
657	TECNOLOGIA	TRIPODE CABINA DE SONIDO DE ACTIVO	45111500	TRIPODE PARA SONIDO DE ACUERDO A LAS ESPECIFICACIONES DEL SONIDO QUE SEA ADQUIRIDO	Unidad	$ 112,940.00
658	TECNOLOGIA	VIDEOPROYECTOR (VIDEO BEAM)	45111616	Compra resolución: hd. brillo/lumens: mínimo 3,300 entradas: puerto HDMI, puerto USB, puerto VGA NOTA: EL PROVEEDOR DEBE GARANTIZAR LA INSTALACIÓN DEL VIDEOPROYECTOR EN LA UNIDAD OPERATIVA INDICADA	UNIDAD	$ 2,019,566.00
659	TRANSPORTE	AMBULANCIA CON RECORRIDO A MUNICIPIO UBICADO A 100 KM. DE BOGOTÁ	25101700	Una ambulancia medicalizada, de una Institución Médica Privada Reconocida, con el respectivo médico que acompañe toda la jornada (12 horas aprox), con ida y vuelta hasta el lugar seleccionado (Ubicado maximo a 100 km de Bogota). Incluye pago de peajes, combustible y otros gastos en que pueda incurrir. Copia de revisión de ultimo Mantenimiento	12 Horas	$ 2,652,100.00
660	TRANSPORTE	AMBULANCIA EN SITIO FIJO	25101700	Una ambulancia medicalizada, de una Institución Médica Privada Reconocida, con el respectivo médico que acompañe todo el evento, máximo durante seis (6) horas en la ciudad de Bogotá. Copia de revisión de ultimo Mantenimiento	6 Horas	$ 953,833.00
661	TRANSPORTE	TRANSPORTE DE CARGA: CAMIONES (NPR)	24101500	Alquiler de transporte y embalaje para elementos de gran volumen dentro de la ciudad de Bogotá. En perfectas condiciones técnicas con documentación completamente al día Modelo Mínimo 2018 (SOAT, Revisión Técnico-Mecánica, Tarjeta de Propiedad, Copia de revisión de ultimo Mantenimiento) para transporte dentro de la ciudad de Bogotá, Capacidad de carga de 5 Toneladas y 20 mts3 minimo. (Incluye ida y regreso al sitio de origen al finalizar el evento)	1 Día	$ 609,583.00

Item	GRUPO	ELEMENTO	CODIGO UNSPSC	DESCRIPCIÓN DEL ELEMENTO	UNIDAD DE MEDIDA	Valor Unitario IVA INCLUIDO
662	*TRANSPORTE*	TRANSPORTE EN BOGOTÁ	25101900	Alquiler de vans con capacidad para 19 pasajeros en perfectas condiciones técnicas con documentación completamente al día Modelo Mínimo 2018 (SOAT, Revisión Técnico-Mecánica, Tarjeta de Propiedad, Copia de revisión de ultimo Mantenimiento) para transporte dentro de la ciudad de Bogotá, (Incluye ida y regreso al sitio de origen al finalizar el evento)	1 Día	$ 688,850.00
663	*TRANSPORTE*	TRANSPORTE EN BOGOTÁ	25101900	Alquiler de vans con capacidad para 25 pasajeros en perfectas condiciones técnicas con documentación completamente al día Modelo Mínimo 2018 (SOAT, Revisión Técnico-Mecánica, Tarjeta de Propiedad, Copia de revisión de ultimo Mantenimiento) para transporte dentro de la ciudad de Bogotá, (Incluye ida y regreso al sitio de origen al finalizar el evento)	1 Día	$ 743,825.00
664	*TRANSPORTE*	TRANSPORTE EN BOGOTÁ RURAL Y/O CIUDAD	25101900	Alquiler de camioneta Pick up doble cabina 4x4 entre 2.450cc – 2.849cc en perfectas condiciones técnicas con documentación completamente al día Modelo Mínimo 2018 (SOAT, Revisión Técnico-Mecánica, Tarjeta de Propiedad, Copia de revisión de ultimo Mantenimiento) para transporte dentro de la ciudad de Bogotá, (Incluye ida y regreso al sitio de origen al finalizar el evento)	1 Mes	$ 7,382,700.00
665	*TRANSPORTE*	TRANSPORTE EN LA CIUDAD DE BOGOTÁ	25101900	Alquiler de buses con capacidad de 40 pasajeros en perfectas condiciones técnicas con documentación completamente al día Modelo Mínimo 2018 (SOAT, Revisión Técnico-Mecánica, Tarjeta de Propiedad, Copia de revisión de ultimo Mantenimiento) para transporte, con recorrido dentro de ciudad de Bogota (Incluye ida y regreso al sitio de origen al finalizar el evento)	1 Día	$ 845,150.00
666	*TRANSPORTE*	TRANSPORTE EN MUNICIPIOS ALEDAÑOS DE BOGOTÁ	25101900	Alquiler de buses con baño con capacidad de 40 pasajeros, en perfectas condiciones técnicas con documentación completamente al día Modelo Mínimo 2018 (SOAT, Revisión Técnico-Mecánica, Tarjeta de Propiedad, Copia de revisión de ultimo Mantenimiento) para transporte a un Municipio ubicado a 100 Km. de Bogotá (Melgar, Girardot, Villeta, etc.), con un punto de partida en la localidad (Incluye ida y regreso al sitio de origen al finalizar el evento y pago de peajes, combustible y otros gastos en que pueda incurrir)	1 Día	$ 1,967,450.00
667	*LOGÍSTICA*	SONIDO (Alquiler)		• Servicio de montaje con las siguientes características: sonido: 1 Consola de 6 a 8 canales para micrófono y/o línea, 2 canales estéreo independientes, ecualizador paramétrico mínimo de 3 vías por canal, outputs XLR balanceados, phantom power para los micrófonos de condensador, dos (2) cables conversores RCA plug de 1/8 estéreo. • 1 Rack o mesa o soporte similar para ubicar la consola y demás elementos componentes del servicio • Micrófono inalámbrico (3) de diadema con frecuencia seleccionable de UHF o Digital, Diversificado con Doble Antena, condensador con patrón polar cardiode, con una respuesta en frecuencia de 50Hz-20kHz como mínimo, con sus respectivas baterías y pilas de repuesto. • (Marcas Profesionalmente Reconocidas) • 2 Micrófono Formato: de mano. Cable de 4.57m. • Conector/es de salida: 3-pin xlrm. • Frecuencia máxima: 15000Hz.Frecuencia mínima: 70Hz Impedancia 600Ω. • bases de micrófonos. con sus respectivos elementos para su correcto y óptimo funcionamiento. Batería nueva al momento del préstamo del servicio. (Marcas Profesionalmente Reconocidas) • Altavoz de sonido auto amplificado o con sistema de etapa de amplificación (Marcas Profesionalmente Reconocidas para garantizar una mejor prestación de servicio evitando que lleven sonidos obsoletos o de baja garantía.) • Cables de energía y señal para su perfecto funcionamiento. • El equipo debe cumplir con una cobertura mínima de 90 db de presión de sonido constante sin distorsión en exteriores y a una distancia al menos de 30 mts. • Debe cumplir con las siguientes características: Caja mínimo a dos (2) vías. (+- 600 watts RMS) - Driver de 100watts para frecuencias altas de 1.5" (+-100w) - Sub-bajo acorde de mínimo 15" (+-500w) Respuesta en frecuencia mínima de 30hz a 2.5Khz - Dos (2) sistemas para el montaje de parlantes (trípode o estructura en aluminio) debe garantizar estabilidad y seguridad, deben estar en perfecto estado. • Altavoz de sonido activos o pasivos con su respectivo sistema de amplificación externa (Marcas Profesionalmente Reconocidas) (para garantizar una mejor prestación de servicio evitando que lleven sonidos obsoletos o de baja garantía.) • Cables de energía y señal para su perfecto funcionamiento. • El equipo debe cumplir con una cobertura mínima de 90 db de presión de sonido constante sin distorsión en exteriores y a una distancia al menos de 30 mts. • Debe cumplir con las siguientes características: - estabilidad y seguridad, deben estar en perfecto estado. (sonido de 2000w) - Cable de audio para conectar reproductor de música Ipod, Mp3, Mp4, ANDROID y IOS - Sistema de protección de voltaje (contra caídas de corriente) y corriente con multitoma tipo rack con breakers de protección de 15 amperios. • Servicio de transporte para traslado de los equipos hasta el punto del evento. Servicio ida y regreso. • Coordinador general, para orientar técnica y administrativa los eventos o servicio prestado. • Operario totalmente uniformado con la identidad de la empresa por cada servicio prestado. Acreditar experiencia de 12	1 Día	$ 5,091,820.00
668	*LOGÍSTICA*	MULTITOMA (Alquiler)		ALQUILER Multitoma de 6 salidas con supresor de picos / Indicadores: Leds luminosos indicadores de estado / Voltaje 120 a 125 VAC / Frecuencia: 50/60 Hz / Corriente 15 Amperios / Cable de Poder: Cable encauchetado 3 metros / interruptor ON/OFF (18 con clavija inyectada de 15A -125V).	1 Día	$ 54,750.00
669	*LOGÍSTICA*	EXTENSIÓN (Alquiler)		ALQUILER EXTENSION Longitud: 15 Mts / Tipo: Eléctrica / Tipo de conectores: extensión con polo a tierra, 3 patillas / Especificaciones: Material Cubierta en PVC Encauchetado / Voltaje de operación: 125V aC / 15a Potencia: 1.875 W Frecuencia: 60Hz Calibre del Cable: 12/3 SJTW	2 Día	$ 56,525.00
670	*PUBLICIDAD*	PENDÓN +ARAÑA		Tamaño 1x1 m., en Tela Banner a dos (2) tintas o full color, incluidos logos e información del proyecto, sistema roll up, incluye maleta de transporte y araña o soporte (DISEÑO ESTIPULADO POR EL AREA DE PRENSA DE LA ALCALDIA LOCAL DE SANTA FE.	UNIDAD	$ 201,912.00
671	*PUBLICIDAD*	IMPRESIÓN		Impresos en papel Bond de 150 gr. Tamaño pliego a cuatro (4) tintas. Diseño elaborado y suministrado por la Entidad.	UNIDAD	$ 1,297.00
672	*LOGÍSTICA*	FOTOCABINA (Alquiler)		* Alquiler de Fotocabina debidamente personalizada con adhesivo de la linea grafica brindada por el FDLSF por un tiempo maximo de cuatro (4) horas. * Dimensiones 2 metros de altura por 150 y 100 de profundidad * un peso de 250 kilos. * dotada con equipos de fotografía, iluminación e impresión profesional * configurada para tener una o dos salidas. * personalización completa, logo o imagen corporativa, que se pueda puede agregar un cartel especial iluminado en la parte superior totalmente personalizable. * software imágenes con efectos, blanco y negro, reemplazo de fondo, boomerang o gif, También que pueda ser utilizada como video confesionario o adaptarla a un evento especifico.	1 Dia	$ 1,787,750.00
673	*PAPELERÍA*	PAPEL PERIODICO		PAPEL PERIODICO PLIEGO	PLIEGO	$ 428.00
674	*E.P.P - HERRAMIENTAS*	BOQUILLAS		*boquillas intercambiables de plástico para aerosol *Material: Plástico de alta resistencia. Resistencia: Resistente a solventes y presión. Compatibilidad: Adaptadas a envases de pintura en aerosol. Dimensiones: Aproximadamente 2cm de largo x 1cm de diámetro (puede variar según el tipo de boquilla). Tipos de trazo: Trazo fino: 3 boquillas. Trazo medio: 4 boquillas. Trazo ancho: 3 boquillas.	UNIDAD	$ 5,672.00
675	*E.P.P - HERRAMIENTAS*	LIJAS		* Lija de agua con papel, resistente a la humedad, lijado en seco sobre madera, elimina la corrosión acumulada. * Medida : 23 cm de ancho x 28 cm de alto aproximadamente * Color negro * # 180 o 120	UNIDAD	$ 1,958.00
676	*LOGÍSTICA*	REFRIGERIO		Refrigerio individual menú variado por cada sesión que cumpla con las siguientes condiciones; DERIVADO DE CEREAL. • Sándwich de galantina de pavo con queso y verduras 70 – 80 g Ó Sándwich de jamón de pavo con queso 70 – 80 g Ó Sándwich de jamón de cordero y jamón ahumado con queso y verdura 70 – 80 g Ó Wrap de atún, queso y verduras 70 – 80 g BEBIDA • Lácteo UHT que no requiera refrigeración (Yogurt de sabores o Avena de canela o Leche saborizada de 200-250 ml Ó Nectar de Jugo UHT de 200-250 ml de frutas (pera/manzana/durazno Ó Té Hatsu en caja de 200-250 ml)) en empaque biodegradable o reciclable No en bolsas. FRUTA • Banano Ó Mandarina Ó Manzana Ó Durazno Ó Granadilla 120-150gr. DULCE PEQUEÑO • Chocolatina Ó Masmelos Ó Panelitas de leche Ó bocadillo Ó cocadas 5-10gr. • Incluye transporte y servicio (distribución en sitio de realización del evento o actividad e impuesto al consumo si aplica, garantizar la cadena de frio hasta la entrega a la Entidad y en caso de requerirse y se solicite por la dependencia garantizar el servicio de refrigeración a través de cavas que permitan conservar la cadena de frio de los alimentos o bebidas hasta su distribución en el evento). • Los empaques deben cumplir con lo establecido en la Resolución 683, Resolución 4142 y Resolución 4143 de 2012 y demás normas vigentes, complementarias, modificatorias, que las modifiquen y concordantes. • Incluye costos asociados como transporte, cadena de frio, Empaque, Embalaje, Alistamiento, Buenas prácticas de manufactura en cumplimiento de requisitos establecidos en la NTC 5246 de 2004	UNIDAD	$ 29,155.00
677	*PAPELERÍA*	PEGANTE EN BARRA		*Pegante en barra 40gr*	UNIDAD	$ 6,182.00
678	*PAPELERÍA*	CARTULINA		Cartulina de colorespaquete por 10 unidades, en tamaño 1/8 (25 x 35 cm) aprox	PAQUETE	$ 3,367.00
679	*PAPELERÍA*	ESFERO ROJO		Lapicero plástico de tinta color rojo con resaltador en cera (doble tapa) y marca institucional (tampografía) a 1 tinta. Diseño suministrado por la Entidad. Caja X 12	CAJA	$ 11,697.00
680	*SEGURIDAD Y CONVIVENCIA*	ESFERO NEGRO		Lapicero plástico de tinta color negro	Caja X 12	$ 10,550.00

Item	GRUPO	ELEMENTO	CODIGO UNSPSC	DESCRIPCIÓN DEL ELEMENTO	UNIDAD DE MEDIDA	Valor Unitario IVA INCLUIDO
681	SEGURIDAD Y CONVIVENCIA	Walkie-talkies (Radios de dos vías)		Equipos portátiles de comunicación inmediata, con alcance mínimo de 2 kilómetros en zonas urbanas, tecnología UHF/VHF, canal privado programable y capacidad para operar con baterías recargables de larga duración (mínimo 8 horas continuas). Cada equipo debe contar con cargador individual, clip de cinturón, antena reforzada, sistema de manos libres (audífono con micrófono), y resistencia a condiciones ambientales adversas (clasificación mínima IP54). Los dispositivos deberán estar homologados para su uso en Colombia y cumplir con las normativas de la Agencia Nacional del Espectro (ANE).	UNIDAD	$ 335,000.00
682	SEGURIDAD Y CONVIVENCIA	Cámaras de seguridad CCTV o cámaras IP		Dispositivos de videovigilancia de alta definición (mínimo 1080p), con lente gran angular (mínimo 2.8 mm), visión nocturna por infrarrojos (mínimo 20 metros de alcance), carcasa con protección contra intemperie (certificación IP66 o superior), y resistencia antivandálica (IK10). Las cámaras IP deben contar con conectividad mediante protocolo ONVIF, alimentación PoE (Power over Ethernet) y capacidad de grabación local o en red (NVR). Deben incluir soporte de instalación ajustable, fuente de alimentación si no son PoE, y garantía mínima de 12 meses. El sistema debe ser compatible con plataformas de monitoreo remoto y contar con funcionalidades de detección de movimiento y alertas automáticas.	UNIDAD	$ 375,000.00
683	SEGURIDAD Y CONVIVENCIA	Sistemas de grabación y almacenamiento (DVR/NVR)		El sistema deberá contar con capacidad mínima de 4 canales de entrada (expandible preferiblemente), compatibilidad con resolución Full HD (1080p) o superior, sistema operativo embebido de alta estabilidad, interfaz gráfica accesible para el usuario, y acceso remoto mediante aplicación móvil y navegador web. Deberá incluir disco duro de almacenamiento interno con capacidad mínima de 2 TB (expandible), soportar grabación continua y por eventos (detección de movimiento), y permitir la exportación de archivos en formatos estándar (MP4, AVI). El equipo debe incluir todos los accesorios de instalación (fuentes, cables, mouse, etc.) y contar con garantía mínima de un año.	UNIDAD	$ 250,000.00
684	SEGURIDAD Y CONVIVENCIA	Botones de pánico o alarmas personales		Deben contar con tecnología inalámbrica (frecuencia segura de 433 MHz o superior), alcance mínimo de 100 metros en espacio abierto, y batería de larga duración (mínimo 6 meses en modo de espera). En el caso de dispositivos personales, deben ser compactos, livianos, con clip o cordón para portar fácilmente, y generar una alarma sonora mayor a 90 dB. Para botones fijos, deben ser compatibles con sistemas de alarma centralizada o de notificación remota, y estar dotados de mecanismo antimanipulación y LED de confirmación. Todos los dispositivos deben ser de fácil operación, con activación rápida y contar con certificación de seguridad eléctrica y compatibilidad con las normativas nacionales.	UNIDAD	$ 119,856.00
685	SEGURIDAD Y CONVIVENCIA	Paneles o tableros de control comunitario		En su formato físico, deberán ser estructuras metálicas o en madera tratada, con dimensiones mínimas de 1.20 m x 1.00 m, superficie antirreflejo y resistente a la intemperie (mínimo IP65), con cerradura de seguridad y cubierta de acrílico o policarbonato. Deben contar con espacio modular para carteleras informativas, mapas, cronogramas y anuncios. En su formato digital, deberán incluir pantalla de mínimo 32", software interactivo para visualización de contenidos comunitarios, conectividad WiFi y sistema de gestión remota.	UNIDAD	$ 330,000.00
686	SEGURIDAD Y CONVIVENCIA	Manuales		Manuales impresos sobre seguridad ciudadana Nuevo Código De Policía – Libros de Seguridad	UNIDAD	$ 8,000.00
687	SEGURIDAD Y CONVIVENCIA	Chalecos		Chalecos reflectivos con logo altamente visible es una prenda de trabajo para de la construcción, ingenieros, comandantes ...	UNIDAD	$ 67,500.00
688	SEGURIDAD Y CONVIVENCIA	Carnéts		Carnés de identificación en PVC se elaboran con impresión todo color de alta definición, con apariencia brillante.	UNIDAD	$ 12,322.00
689	SEGURIDAD Y CONVIVENCIA	Libretas		Libretas de patrullaje o bitácoras Bitácora Icopel 1/2 Carta Papel Bond de 115gr x40hjs	UNIDAD	$ 21,035.00
690	SEGURIDAD Y CONVIVENCIA	Sharpie		Sharpie de colores punta delgada caja x24	Caja	$ 79,115.00
691	SEGURIDAD Y CONVIVENCIA	Porcelanicron		bloques de porcelanicron Masa X 125 gr	Bloque	$ 7,975.00
692	SEGURIDAD Y CONVIVENCIA	Block Iris		Block Papel Iris Tamaño Carta 35 Hojas	UNIDAD	$ 4,495.00
693	SEGURIDAD Y CONVIVENCIA	Cinta Doble Faz		Cintas doble faz transparente x 3 metros	UNIDAD	$ 13,433.00
694	SEGURIDAD Y CONVIVENCIA	Pos it		Notas Adhesivas Removibles 76x76mm Colores Neon 400 Hojas	TACO	$ 7,325.00
695	SEGURIDAD Y CONVIVENCIA	Memofichas		Memofichas Cartulina x100	Pack	$ 2,900.00
696	SEGURIDAD Y CONVIVENCIA	Pintura Acrilica		Set De Pintura Acrílica 12 Piezas Colores Variados	Set	$ 15,950.00
697	SEGURIDAD Y CONVIVENCIA	Lana		Lana Para Tejer Gruesa Acrilica 50 Gr	UNIDAD	$ 1,511.00
698	SEGURIDAD Y CONVIVENCIA	Carpetas		carpetas plásticas tipo folder Archivador plástico tipo acordeón	UNIDAD	$ 9,200.00
699	SEGURIDAD Y CONVIVENCIA	Disco Duro		1 disco duro de 1 tera	UNIDAD	$ 198,950.00
700	SEGURIDAD Y CONVIVENCIA	Papel Bond		pliegos Papel Bond Blanco 90g,	Pliego	$ 600.00
701	SEGURIDAD Y CONVIVENCIA	Carton Cartulina		Cartulina Pliego 150 Gr (Colores)	Pliego	$ 2,442.00
702	SEGURIDAD Y CONVIVENCIA	Carton Paja		paquetes de octavos cartón paja x 10,	Paquete	$ 5,856.00
703	SEGURIDAD Y CONVIVENCIA	Cartulina Calipso		Cartulina Calipso Octavo X 10 Unidades	Paquete	$ 3,725.00
704	SEGURIDAD Y CONVIVENCIA	Palos de Pincho		paquetes de Palo De Pincho El Sol * 25cm * 100 Unid.,	Paquete	$ 3,775.00
705	SEGURIDAD Y CONVIVENCIA	Regla		Regla T Profesional Prisma de 100cm,	UNIDAD	$ 14,933.00
706	SEGURIDAD Y CONVIVENCIA	Palos de Balso		Palos de Balso redondo de 3mm,	UNIDAD	$ 11,300.00
707	SEGURIDAD Y CONVIVENCIA	Palos de Balso		palos cuadrado de 3mm,	UNIDAD	$ 11,950.00
708	SEGURIDAD Y CONVIVENCIA	Papel Contac		rollos papel contac transparente	Rollo	$ 18,950.00
709	SEGURIDAD Y CONVIVENCIA	Tablon		Tablero de dibujo 50 x 40 cm	UNIDAD	$ 96,350.00
710	SEGURIDAD Y CONVIVENCIA	Tablero		Tablero Mágico Lcd Niños Adultos Dibujo Escritura 12pulgadas	UNIDAD	$ 73,950.00
711	SEGURIDAD Y CONVIVENCIA	Rapidografo		rapidragrafos RECARGABLE	UNIDAD	$ 10,833.00
712	SEGURIDAD Y CONVIVENCIA	Acuarela		Paleta Acuarelas Para Pintar	UNIDAD	$ 20,400.00
713	SEGURIDAD Y CONVIVENCIA	Papel Acuarela		Cartulina Acuarela 1/8 x10 240 g	UNIDAD	$ 1,292.00
714	SEGURIDAD Y CONVIVENCIA	Lienzo		lienzos Lienzos Para Pintar 40x60 3cm	UNIDAD	$ 41,800.00
715	MANTENIMIENTO DE COMPUTADORES	Memoria USB 32 Gb 3.0	43201800	70MB/s de lectura, 30MB/s de escritura	unidad	$ 38,675.00
716	MANTENIMIENTO DE COMPUTADORES	Unidad Quemadora Externa	43201800	Cd, Dvd-rw Portable Usb 2.0	unidad	$ 124,593.00
717	MANTENIMIENTO DE COMPUTADORES	Monitor 24 " LED FHD	43211900	Monitor LG UltraGear 24GN60R	unidad	$ 1,075,165.00
718	MANTENIMIENTO DE COMPUTADORES	Memoria DDR4 16 Gb 3200Hz	43201800	Adata o de igual calidad	unidad	$ 244,743.00
719	MANTENIMIENTO DE COMPUTADORES	Sopladora para PC	43211600	Sopladora - Aspiradora Para Computador 600W - 16000 RPM de alta calidad	unidad	$ 305,532.00

Item	GRUPO	ELEMENTO	CODIGO UNSPSC	DESCRIPCIÓN DEL ELEMENTO	UNIDAD DE MEDIDA	Valor Unitario IVA INCLUIDO
720	MANTENIMIENTO DE COMPUTADORES	Ponchadora R45	43211600	Ponchadora de cable de red CAT6 con C/CRIQUE, compatible con conectores RJ9/RJ11/RJ45	unidad	$ 177,865.00
721	MANTENIMIENTO DE COMPUTADORES	ATORNILLADOR INALAMBRICO 03.6 V 1/4" VVR 0-2	27111700	ATORNILLADOR INALAMBRICO 03.6 V 1/4" VVR 0-200 RPM 27 LB/IN 2 POSICIONES CON CARGADOR	unidad	$ 229,471.00
722	MANTENIMIENTO DE COMPUTADORES	Cables display Port	43211600	DisplayPort. Con en este cable puedes transmitir audio y video de alta definición. Versión 1.2	unidad	$ 22,808.00
723	MANTENIMIENTO DE COMPUTADORES	Probador de tonos cable UTP	26121600	Generador De Tonos UT682 herramienta para pruebas de red multi-funcional de mano, rastreador receptor RJ11, RJ45 línea de alambre de Cable.	unidad	$ 347,083.00
724	MANTENIMIENTO DE COMPUTADORES	Kit convertidos de Sata A Usb	43211600	Adaptador-convertidor USB que es totalmente bidireccional y compatible con cualquier periférico con tecnología de comunicación IDE o SATA.	unidad	$ 183,458.00
725	MANTENIMIENTO DE COMPUTADORES	Cable HDMI 1.8M 4K 1.4V	43211600	El cable HDMI 4K es un tipo de cable de alta definición que se utiliza para transmitir señales de audio y video de alta calidad entre dispositivos electrónicos.	unidad	$ 17,167.00
726	MANTENIMIENTO DE COMPUTADORES	Rollo de cables UTP 6A certificada	43211600	100% COBRE CERTIFICADO 305 METROS – USO INTERIOR DS-1LN6-UE-W BLANCO – DS-1LN6-UE-W	unidad	$ 1,035,300.00
727	MANTENIMIENTO DE COMPUTADORES	Discos duros extraíbles USB 1Tb	43201800	conexión USB 3.0 proporciona velocidades de transferencia de 300 MB/segundo por lo que permite aprovechar al máximo la velocidad de la mayoría de discos duros magnéticos, cuya velocidad de escritura y lectura de datos oscila entre los 80 MB y 150 MB por segundo	unidad	$ 345,734.00
728	MANTENIMIENTO DE COMPUTADORES	UPS APC SYMMETRA PX	43211600	900 Pro Torre 1.00 va/900w monofasica	unidad	$ 15,083,250.00
729	MUJERES	Souvenir evento		Kit compuesto de dos (2) frascos de mínimo 5ml de Aceites medicinales naturales a base de plantas, una (1) sal de baño de mínimo 80gr y una (1) vela aromática relajante de diferentes ingredientes de un tamaño mínimo de 6cm de diámetro, deberán entregarse a las participantes del evento envueltas en papel tornasol.	Unidad	$ 112,500.00
730	MUJERES	Guirnaldas y banderines		Guirnaldas y banderines reutilizables o en papel reciclado, cada bandera de 15 cm x 20 cm, Cuerda de yute o algodón biodegradable longitud 2 metros, en los tonos de la manzana.	Unidad	$ 12,900.00
731	MUJERES	Paquete de Serpentinas		Paquete de Serpentinas biodegradables Material: Papel de seda, papel kraft o reciclado, de 1 cm de ancho x 2 m de largo colores alusivos a la conmemoración.	Unidad	$ 2,174.00
732	MUJERES	Globos chinos		Globos chinos decorativos (faroles de papel), Material: Papel de arroz o papel reciclado ignífugo, con estructura metálica o bambú. Tamaño: 20 cm a 30 cm de diámetro, en colores de la celebración, 12	Unidad	$ 4,000.00
733	MUJERES	PANCARTA		Pancarta impresa en papel reciclado o cartón ecológico, A3 (29.7 cm x 42 cm) por pieza, cartulina ecológica de mínimo 200 g/m², con mensaje alusivo a la conmemoración.	Pliego	$ 1,275.00
734	MUJERES	Cupcake individual horneado.		Ponqué sabor vainilla, chocolate o marmoleado (mezcla de ambos), textura suave y esponjosa. Decoración: Con crema tipo buttercream o chantilly vegetal, en colores institucionales o temáticos (verde, morado, blanco). Adorno: Detalle decorativo comestible alusivo al evento (ej. flor, corazón, manzana símbolo feminista) Presentación caja individual	Unidad	$ 4,500.00
735	MUJERES	Kit Spa Básico		Kit Spa Básico: 1 frasco de aceite para masajes corporal (60 ml) – aroma neutro o relajante, base vegetal, dermatológi-camente probado. 1 crema hidratante corporal (50–100 ml) – textura ligera, apta para todo tipo de piel, sin fragancia irritante. 1 toalla facial de algodón (30 x 30 cm) – material absorbente, lavable, suave al tacto. 1 mascarilla facial (unidad) – tipo tela o hidrogel, hidratante y calmante, de un solo uso. 10 motas de algodón (unidad) – de fibra suave, en empaque higiénico. 1 esencia o aceite esencial (10 ml) – apto para aromaterapia, lavanda, euca-lipto u otro aroma relajante. 1 difusor de aroma pequeño o vela aro-mática (unidad) – presentación segura, sin combustión tóxica.	Unidad	$ 308,850.00
736	MUJERES	Kit Salud Preventiva		Salud Preventiva: 1 tensiómetro digital automático (unidad) – con brazalete ajustable, pantalla de fácil lectura, calibrado. 1 caja de guantes desechables (100 unidades) – látex o nitrilo, talla M, uso médico. 1 caja de lancetas (100 unidades) – para uso en glucómetro, con punta de seguridad. 1 frasco de alcohol antiséptico (500 ml) – al 70%, con válvula dosificadora. 1 paquete de toallas húmedas (50 unidades) – sin alcohol, hipoalergénicas, presentación con tapa. 20 tapabocas desechables (unidad) – 3 capas, con filtro, uso personal	Unidad	$ 203,207.00
737	MUJERES	Kit Primeros Auxilios Psicológicos:		3 velas decorativas o de té (unidad) – para ambientación, con base segura, sin fragancia fuerte. 2 aromatizantes ambientales (frasco de 120 ml) – en spray o varas difusoras, aroma suave.	Unidad	$ 132,400.00
738	MUJERES	Kit básico Manicure y Pedicure:		Lima de uñas: Lija doble cara (grano fino y medio), material cartón o fibra vegetal, tamaño 18 cm aprox., Palito de naranjo o empujador de cutícula: Madera natural o plástico, 11–12 cm de largo, pañito: De tela o tela reciclada, para secado y apoyo, Lima de uñas para pies: Doble cara (grano medio y grueso), material de cartón o fibra mine-ral, Sales o jabones para remojo: En presentación individual (bolsita o so-bre), formulación relajante y desinfec-tante (menta, lavanda, etc.).	Unidad	$ 34,400.00
739	MUJERES	Cortaúñas grande		Cortaúñas grande (tipo pedicura): Acero inoxidable, con filo curvo reforzado, tamaño entre 8–10 cm.	Unidad	$ 1,800.00
740	MUJERES	Removedor de cutícula o cortacutícula		Removedor de cutícula o cortacutícula: Acero inoxidable, con mango ergonómico y filo fino.	Unidad	$ 8,500.00
741	MUJERES	Recipiente para remojo manos:		Recipiente para remojo manos: Plástico, tamaño de mano, 250–400 ml.	Unidad	$ 11,900.00
742	MUJERES	Recipiente para remojo pies:		Recipiente para remojo pies: Plástico, capacidad mínima 1.5 litros, resistente a calor.	Unidad	$ 16,970.00
743	MUJERES	Crema hidratante		Crema hidratante para pies manos y pies: Con urea o aloe vera, mínimo 1000 ml.	Unidad	$ 19,990.00
744	MUJERES	Esmalte Base transparente		Esmalte Base transparente: Protectora y endurecedora de uña, de mínimo 12 ml.	Unidad	$ 7,900.00
745	MUJERES	Esmalte de color:		Esmalte de color: Colores de buena calidad y duración, de mínimo 12 ml, (blanco novia, rosado claro, lila, nude, rojo, o colores pasteles)	Unidad	$ 6,600.00
746	MUJERES	Paquete de Algodón		Paquete de Algodón : Para limpieza de esmalte y aplicación de productos de mínimo 20gr	Unidad	$ 4,500.00
747	MUJERES	KIT AUTOCUIDADO		Kit empacado como una ancheta compuesta por una Toalla de microfibra de mínimo 30 x 50, cepillo de bambú para cabello y cepillo bambú para dientes, bloqueador facial 50 ml, protección solar alta: FPS50 que ayuda a prevenir los daños por el sol Resistente al Agua	Unidad	$ 135,000.00
748	MUJERES	TALLER PRACTICO COCINA		Realización de una clase práctica de cocina mínimo de 2 horas dirigida a un grupo de máximo 18 mujeres cui-dadoras, en un espacio acondiciona-do que cumpla con las normas técni-cas y de seguridad vigentes. El lugar deberá contar con una cocina equi-pada con estufas, hornos, superficies de trabajo higiénicas, ventilación adecuada y sistemas de extinción de incendios, garantizando un entorno seguro y funcional para la prepara-ción de alimentos. Además, se dis-pondrá de utensilios de cocina sufi-cientes y en buen estado, incluyendo ollas, sartenes, cuchillos, tablas de cortar, recipientes para mezcla y utensilios de medición. La clase in-cluirá insumos alimenticios frescos y saludables para la elaboración de recetas adaptadas a las necesidades nutricionales del grupo	Clase	$ 342,800.00
749	MUJERES	Servicio de SPA		Este ítem comprende la prestación de servicios especializados de SPA por mínimo 2 horas destinados a mujeres cuidadoras, el servicio incluirá masajes relajantes realizados por profesionales certificados, en un espacio acondicionado que garantice comodidad, privacidad y condiciones óptimas de higiene y seguridad. Además, se ofrecerán prácticas guiadas de estiramiento y técnicas de relajación para favorecer la reducción del estrés y el cansancio físico. El lugar deberá cumplir con todas las normativas sanitarias vigentes y contar con los implementos necesarios para la correcta prestación del servicio, incluyendo camillas, aceites esenciales y elementos desinfectantes.	servicio	$ 191,000.00
750	MUJERES	Kit básico de preparaciones saludables		Frasco de aceite de oliva extra virgen de 250 ml, 1 paquete de quinua o avena en hojuelas de 500 g,; 1 sobre de semillas mixtas (linaza, chía, ajonjolí) de 150 g,; 1 frasco de cúrcuma en polvo de 80 g,; 1 frasco de canela en polvo de 50 g, a; 1 bolsa de frutos secos (nueces o almendras) de 100 g, y 1 infusión natural de hierbas (como manzanilla, cidrón o toronjil) en caja de 20 bolsas todo empacado en una canasta individual.	Unidad	$ 113,069.00
751	MUJERES	INGRESO A PARQUE TEMÁTICO		Entrada a las instalaciones del parque temático ubicado a no más de 70 kilómetros de la ciudad que incluya el acceso a todas las atracciones del espacio.	Unidad	$ 63,000.00
752	MUJERES	SUVENIR		Estará compuesto por una toalla de microfibra de mínimo 50*30 cm, un humectante para labios, un bloqueador facial bloqueador facial 50 ml, protección solar alta: FPS50 que ayuda a prevenir los daños por el sol resistente al agua infantil, se entregará en una tula a cada niña, debidamente marcada con los logos de la alcaldía y el COLMYEG	Unidad	$ 118,100.00
753	MUJERES	INGRESO A TERMALES		la entrada a un complejo termal ubicado a no más de 70 kilómetros de la ciudad, que cuente con instalaciones adecuadas para recibir a un grupo organizado. El lugar debe disponer de espacios suficientes y accesibles para la realización de actividades recreativas, de bienestar y formación, garantizando condiciones óptimas de seguridad, comodidad e inclusión para todas las participantes.	Unidad	$ 63,000.00

Item	GRUPO	ELEMENTO	CODIGO UNSPSC	DESCRIPCIÓN DEL ELEMENTO	UNIDAD DE MEDIDA	Valor Unitario IVA INCLUIDO
754	MUJERES	SUVENIR		Estará compuesto por una toalla de microfibra de mínimo 50*30 cm, un humectante para labios, un bloqueador facial bloqueador facial 50 ml, protección solar alta: FPS50 que ayuda a prevenir los daños por el sol resistente al agua, se entregará en una tula a cada participante, debidamente marcada con los logos de la alcaldía y del COLMYEG.	Unidad	$ 118,100.00
755	MUJERES	KIT INICIAL		Este kit incluirá un destornillador multipunta (plano y estrella), una pinza universal pequeña, una cinta métrica de 3 metros, un nivel de mano mini (15 cm), guantes de trabajo, un lápiz de carpintero. Todos los elementos serán entregados dentro de una bolsa o cartuchera de tela resistente que facilite el transporte y el cuidado de las herramientas.	Unidad	$ 212,745.00
756	MUJERES	KIT FINAL		Este segundo kit incluirá un martillo liviano, un juego de llaves Allen tipo L, cinta aislante y cinta teflón , una brocha de 1 o 2 pulgadas para retoques de pintura, y un serrucho pequeño o segueta para cortes sencillos. Todo será entregado en una caja plástica o cartuchera reforzada que permita mantener las herramientas organizadas.	Unidad	$ 205,400.00
757	MUJERES	KIT INICIAL		El contenido del kit incluye un cortaúñas, una lima de uñas tradicional, un palito de naranjo para limpieza de cutícula, un bloque pulidor, una toalla pequeña personal, un esmalte transparente, una base o brillo, un esmalte de color básico y un estuche o neceser económico para el almacenamiento de todos los implementos.	Unidad	$ 148,650.00
758	MUJERES	KIT FINAL		Este segundo kit incluirá un corta cutícula, una lima metálica, una espátula metálica, separadores de dedos para pedicure, dos esmaltes adicionales (colores variados), un recipiente plástico pequeño para remojo, un quita esmalte, una crema hidratante y un estuche portátil para organizar todos los elementos	Unidad	$ 140,500.00
759	MUJERES	KIT INICIAL		El contenido incluye una tijera de corte básica, un peine de cola para seccionado, dos pinzas plásticas para división de cabello, una capa plástica para corte, un frasco pequeño de atomizador para agua, y una bolsa o cartuchera resistente para almacenar los elementos.	Unidad	$ 166,980.00
760	MUJERES	KIT FINAL		Este segundo kit incluirá una tijera de entresacado, una brocha para aplicar tinte, un recipiente plástico para mezcla de color, un peine de corte profesional, una toalla personal, una capa de tinte reutilizable, dos tintes (tonos básicos), una caja de guantes desechables, un delantal plástico y una bolsa o neceser resistente para organizar los elementos.	Unidad	$ 137,900.00
761	MUJERES	KIT INICIAL		El contenido del kit incluye una paleta sencilla de sombras (tonos neutros y básicos), una brocha para base, una brocha para sombras, una esponja de maquillaje, un espejo de mano pequeño, un lápiz delineador negro, un labial básico, toallitas desmaquillantes, una diadema o cinta para sujetar el cabello, y un neceser o cartuchera para guardar todos los elementos.	Unidad	$ 79,750.00
762	MUJERES	KIT FINAL		Este segundo kit incluirá una base de maquillaje (tono neutro), una paleta de rubores o contornos, una máscara de pestañas, un set de brochas básicas (mínimo 5 piezas), una paleta pequeña de sombras con tonos vivos para maquillaje artístico, pestañas postizas con pegamento, un fijador de maquillaje tamaño mini, un espejo portátil, una cosmetiquera resistente y una guía visual impresa con tips básicos de colorimetría y diseño de rostro.	Unidad	$ 229,834.00
763	MUJERES	KIT INICIAL		El kit incluirá un juego de destornilladores (plano y estrella), una linterna tipo lapicero o frontal para revisión de motores, guantes de trabajo resistentes, una cinta métrica o calibrador plástico básico y una bolsa o cartuchera reforzada para el transporte de herramientas.	Unidad	$ 203,500.00
764	MUJERES	KIT FINAL		Este segundo kit incluirá un juego de llaves combinadas (5 piezas básicas), una lámpara recargable pequeña o tipo led de inspección, un manómetro portátil para medir presión de llantas, una espátula multiuso, una libreta de diagnóstico mecánico impresa (formato sencillo para registro de fallas comunes), y una caja o maletín plástico compacto para almacenar todas las herramientas.	Unidad	$ 218,900.00
765	MUJERES	LICENCIAS DE CONDUCION MOTOCICLETA		Programa formativo integral dirigido a mujeres de la localidad, enfocado en la adquisición de competencias teóricas y prácticas para la conducción segura de motocicletas. El curso incluye la enseñanza de las normas de tránsito, técnicas de manejo defensivo, y prácticas supervisadas que preparan a las participantes para la obtención de la licencia de conducción. Además, el programa cubre la gestión completa de los trámites administrativos necesarios para la expedición de la licencia, tales como exámenes médicos, pruebas teóricas y prácticas, y la expedición oficial del documento.	Unidad	$ 1,359,700.00
766	MUJERES	LICENCIAS DE CONDUCION AUTOMOVIL		programa formativo integral dirigido a mujeres de la localidad, enfocado en la adquisición de competencias teóricas y prácticas para la conducción segura de automóvil. El curso incluye la enseñanza de las normas de tránsito, técnicas de manejo defensivo, y prácticas supervisadas que preparan a las participantes para la obtención de la licencia de conducción. Además, el programa cubre la gestión completa de los trámites administrativos necesarios para la expedición de la licencia, tales como exámenes médicos, pruebas teóricas y prácticas, y la expedición oficial del documento.	Unidad	$ 1,706,100.00
767	MUJERES	Pantalla inflable cine		Pantalla inflable cine: compra, montaje, desmontaje y transporte, de una pantalla inflable de 4.8 x 2.7m, Proporción 16:9, material Lona 9oz PVC, resistente al aire libre	Unidad	$ 918,323.00
768	MUJERES	Puffs pera		Puffs pera: Dimensiones:40 X 77 X 78 (Alto x ancho x largo, material resistente al uso en exteriores, diferentes colores.	Unidad	$ 100,000.00
769	MUJERES	Equipo proyección		Equipo proyección: Servicio de alquiler, montaje, desmontaje y transporte y servicio de operación de Proyector de Video DLP 4000 lumens, debe incluir Sistema de audio profesional de alta potencia para exterior.	Unidad	$ 150,000.00
770	MUJERES	Refrigerios Cine		Refrigerios Cine: Paquete de palomitas de maíz grande, Un sándwich de jamón, queso, lechuga y salsas; y, Jugo Natural fruta de la temporada, chocolatina de mínimo 12g.	Unidad	$ 16,865.00
771	MUJERES	GUIA DE EJERCICIOS CORPORALES		Diseño y entrega de una guía sencilla con ejercicios básicos de movimiento corporal enfocados en el reconocimiento del cuerpo como territorio de cuidado, refugio y poder personal, actividades escritas y ejercicios de respiración y relajación que promueven la conexión emocional y rechazo contra cualquier tipo de violencia, el autocuidado, la autoestima. dimensiones en cm: Largo 25, Alto 20. con 200 hojas en papel reciclable de 58gr a 75gr, cuadriculadas impresión a 1 tinta con logos institucionales. Carátula: en cartón rígido 1.8 mm acabado brillante, impresión en policromía; 4 separadores de 75gr en pap	Unidad	$ 11,134.00
772	MUJERES	Pinturas acrílicas		Pinturas acrílicas base agua de uso profesional o muralista de diferentes colores (resistentes al clima), en presentación de 1/4 de galón.	Unidad	$ 44,900.00
773	MUJERES	Brochas		Brochas de tamaño 3 pulgadas, con cerdas Sintéticas (poliéster o nylon) para pinturas a base de agua.	Unidad	$ 14,551.00
774	MUJERES	Recipientes para mezclar pintura		Recipientes para mezclar pintura, Plástico resistente, reutilizable con capacidad de 2 litros	Unidad	$ 13,567.00
775	MUJERES	Pinceles		Pinceles delgados para detalles Cerdas: Sintéticas suaves (nylon o taklon) Mango: Largo, de madera o plástico.	Unidad	$ 1,500.00
776	MUJERES	Delantal de trabajo		Delantal de trabajo: de tamaño mínimo de 70 cm de largo del pecho hasta por debajo de la rodilla en tela, gabardina, lavable y reutilizable, con bolsillos frontales para guardar utensilios, cintas de ajuste en espalda y cuello, de color morado y marcado con los logos de la alcaldía y el mensaje de la línea grafica de la iniciativa.	Unidad	$ 17,500.00
777	MUJERES	Capa protectora para corte		Capa protectora para corte: De tamaño: Universal (mínimo 120 x 140 cm) en tela antifluido (poliéster o nylon impermeable), lavable y reutilizable, con cierre de velcro o broche ajustable en el cuello, de color morado y marcado con los logos de la alcaldía y el mensaje de la línea grafica de la iniciativa.	Unidad	$ 25,000.00
778	MUJERES	Cepillos		Cepillos: base de plástico, con cerdas de nylon o mixtas (nylon y jabalí). tamaño entre 20 y 25 cm de largo redondo, semiprofesional; resistentes al uso frecuente y fácil de limpiar o desinfectar.	Unidad	$ 29,900.00
779	MUJERES	Desinfectante de superficies amonio cuaternario		Desinfectante de superficies amonio cuaternario: 1 atomizador de 500 ml, con registro INVIMA vigente, formulados para uso profesional y dermatológicamente probados.	Unidad	$ 34,925.00
780	MUJERES	sillas con Regulación		Alquiler de sillas con Regulación de altura con sistema hidráulico, tapizado en cuerina o vinilo reposapiés integrado, estructura metálica estable con base circular, con respaldo reclinable y apoyacabezas ajustable	Unidad	$ 27,500.00
781	MUJERES	Arbitraje futbol		Servicio de arbitraje femenino: servicio de arbitraje para futbol 5, de acuerdo con el reglamento cada partido tiene una duración 50 minutos.	servicio	$ 45,000.00
782	MUJERES	Arbitraje basketball		Servicio de arbitraje femenino: servicio de arbitraje para basketball, de acuerdo con el reglamento cada partido tiene una duración 40 minutos.	servicio	$ 56,000.00
783	MUJERES	Camisetas blancas oversize		Camiseta unisex de silueta oversize (holgada), M, L, XL y XXL (oversize unisex), según tabla de tallas nacional o estándar comercial Material Algodón 100% peinado o mezcla algodón/poliéster (mínimo 160 g/m²), suave, transpirable y resistente Corte y diseño Cuello redondo doble costura, manga corta, corte amplio tipo oversize, costuras reforzadas Estampado Intervención gráfica frontal o dorsal , realizada en técnica de serigrafía o vinilo textil, de alta durabilidad, con diseño aprobado por el comité de seguimiento del proyecto. El contenido puede incluir logotipo, ilustración, frase representativa o símbolo del proceso comunitario.	Unidad	$ 55,000.00
784	MUJERES	Chaqueta tipo rompevientos		Chaqueta tipo rompevientos ajustada para uso urbano Material: Tela impermeable liviana tipo taslan o antifluido, forrada internamente con malla o tela transpirable Color: Violeta, morado con contrastes reflectivos Para tallas: S, M, L, XL, XXL (según caracterización previa) Personalización: Logo de la Alcaldía Local y del COLMYEG en brazo o espalda Espacio transparente (PVC o vinilo) con entrada lateral para portar un carnet visible, ubicado en el pecho (lado izquierdo) Etiqueta interna con nombre de la portadora.	Unidad	$ 60,000.00
785	MUJERES	Botiquín basico		Curas x5 Esparadrapo 1×1 Gasa esteril 3×3 pulg paquete *6 und Guante vinilo (par) Tapaboca plegable (par) Tijera punta roma Venda elastica 5×5 Venda triangular Yodopovidona solucion 120 ml En un maletín pequeño.	Unidad	$ 284,572.00
786	MUJERES	Alquiler Boliranas		Bolirana portátil: doble sapo y latas, túnel de impacto, tubos protectores, base plegable, rampla, dimensiones 99cm alto, 39cm de ancho, 98 cm de largo CON TABLERO	dia	$ 65,000.00
787	MUJERES	Alquiler canchas de minitejo		Juego de Canchas de minitejo fija: ancho 46 cm x largo 46 cm, alto 68cm Fabricado en metal y acero, Relleno de plastilina, Portátil, Incluye 144 mechas, 6 tejos y tablero.	dia	$ 80,000.00
788	MUJERES	Velas LED tipo té		Luz cálida, plásticas, botón on/off, pila incluida, tamaño mediano.	Unidad	$ 3,750.00
789	MUJERES	Pieza grafica conmemorativas		Diseño e Impresión en papel fotográfico+ estructuras soporte (porta retratos o afiches plastificados) de tamaño 1/8 de las fotografías conmemorativas.	Unidad	$ 30,000.00

Item	GRUPO	ELEMENTO	CODIGO UNSPSC	DESCRIPCIÓN DEL ELEMENTO	UNIDAD DE MEDIDA	Valor Unitario IVA INCLUIDO
790	MUJERES	Decoración altar		Flores de colores de la temporada para decorar el altar, deberá realizarse una muestra previa ante el comité técnico para su aprobación. Telas de color negro y morado de 1m* 1m para poner sobre las mesas en las cuales se organizará el altar.	Unidad	$ 800.00
791	MUJERES	Decoración altar		Telas de color negro y morado de 1m* 1m para poner sobre las mesas en las cuales se organizará el altar.	Unidad	$ 5,500.00
792	MUJERES	Suvenir		Bolsa tipo tote fabricada en lona gruesa o algodón natural, reutilizable, de uso personal.Dimensiones mínimas: 35 cm de ancho x 40 cm de alto Material: Lona nacional o algodón resistente de mínimo 8 onzas Color: Morado, blanco o neutro con impresión de logos institucionales (Alcaldía Local y COLMYEG) y la línea purpura Asas: Doble asa reforzada, de 60 cm de largo cada una, para colgar al hombro Capacidad de carga: Hasta 5 kg	Unidad	$ 16,700.00
793	MUJERES	BOTELLON DE AGUA		Botellon de agua por 5 galones incluido dispensador ecanico o digital	Botellon	$ 22,050.00
794	MUJERES	Kit de materiales para talleres		Tabla para picar en Polipropileno Clásica •Ancho : 26 cm •Alto : 40 cm •Largo : 0.6 cm con superficie antideslizante o base de caucho.	Unidad	$ 49,900.00
795	MUJERES	Kit de materiales para talleres		Cuchillo sin punta (para niños/as): Hoja de acero inoxidable, filo mediano, mango plástico o de caucho ergonómico. Longitud de la hoja: entre 12–15 cm.	Unidad	$ 12,628.00
796	MUJERES	Kit de materiales para talleres		Recipientes plásticos: Material: polipropileno (PP), aptos para alimentos, capacidad de 1 L respectivamente. Con tapa a presión.	Unidad	$ 5,825.00
797	MUJERES	Kit de materiales para talleres		Cuchara para mezclar: Plástica o de madera, longitud aproximada 20 cm, resistente al uso repetido.	Unidad	$ 5,950.00
798	MUJERES	Kit de materiales para talleres		Vaso o frasco plástico: Material PET o polipropileno, capacidad de 300–400 ml, con tapa tipo rosca o presión.	Unidad	$ 4,000.00
799	MUJERES	Kit de elementos para prepa-raciones.		Ensaladas: 1 Lechuga crespa o romana 1 zanahoria rallada 1 maíz tierno en lata 1 tomate cherry 1 porción de fruta (mango, piña, manzana) ½ libra de Queso campesino en cubos 1 vaso de yogurt	Unidad	$ 38,923.00
800	MUJERES	Kit de elementos para preparaciones.		Postres fríos: 1 Paquete de Galletas dulces (tipo María o integrales) 1 tarro de Yogur o kumis 1 unidad de Fresas, banano y manzana 1 paquete Granola o avena tostada 1 tarro de Miel pequeño	Unidad	$ 48,730.00
801	MUJERES	Kit de elementos para preparaciones.		Batido: Jugo de naranja natural 1l Hojas de hierbabuena Botella de Agua 1L 2 cubo de panela pequeño para aromáticas	Unidad	$ 7,721.00
802	MUJERES	Kit de elementos para preparaciones.		pasabocas o “antojitos saluda-bles” 2 tortillas de harina o maíz Queso crema o requesón 1 zanahoria, espinaca o pepino ralla-do 1 huevo duro (ya cocido y pelado)	Unidad	$ 16,235.00
803	MUJERES	Manteles para picnic		Alquiler de Tela antifluido o lona impermeable liviana (PVC o poliéster), fácil de limpiar y resistente al uso en exteriores. Alternativamente, tela lona gruesa de algodón tipo lona cruda tratada.Tamaño Mínimo 1.5 m x 1.5 m (para 4 a 5 personas por unidad). Se pueden usar versiones más grandes (2x2 m) si se prevé mayor agrupamiento.Color o diseño Colores sobrios o patrones tipo picnic (cuadro rojo/blanco o azul/blanco). Se recomienda incluir bordes reforzados para mayor durabilidad.	Unidad	$ 4,900.00
804	MUJERES	Kit evento artístico		1 cometa armable pequeña (estructura de madera liviana, papel de colores y pita). 1 marcador grueso para escribir mensajes de buen trato en la cometa.	Unidad	$ 16,890.00
805	MUJERES	Kit evento Maquillaje		1 Kit de pinturas para el rostro – dos colores tamaño pequeño 1 paquete de dulces (2 paletas, 2 chocolatinas 1 gomita recubierta de chocolate) empacado con el mensaje (“Un trato dulce es un trato justo”).	Unidad	$ 21,000.00
806	MUJERES	Kit de evento navidad		1 juego de mesa familiar sencillo (por ejemplo: dominó, parqués, cartas de memoria o juego de adivinanzas), en versión básica, con instrucciones adaptadas para distintos rangos de edad.	Unidad	$ 40,533.00
807	MUJERES	Palustre manual		Palustre manual: Herramienta de jardinería pequeña, tipo pala de mano, usada para remover tierra, preparar sitios de siembra o adecuar zonas verdes. Material: acero inoxidable con mango plástico o de madera. Tamaño: 25–30 cm de largo. Punta curva y reforzada. Ergonómico, liviano y de fácil manipulación.	Unidad	$ 26,900.00
808	AMBIENTE	HUMMUS		Hummus granulado en bolsa de 10 KG	10 kg	$ 22,300.00
809	AMBIENTE	PLANTULAS		Plantas de procedencia orgánica como aromaticas, hortalizas, ornamentales y medicinales	Unidad	$ 10,000.00
810	AMBIENTE	GOTERO		Goteros de Botón Calibre 8000 de 4 LPH	Unidad	$ 726.00
811	AMBIENTE	MICROASPERSOR		Nebulizador Cultivo 180° x 100 unidades	Unidad	$ 135,200.00
812	AMBIENTE	FILTRO		Filtro de Malla Tipo Y de 3/4"	Unidad	$ 16,800.00
813	AMBIENTE	TUTORES		Estacas de bambú de 18"	Unidad	$ 5,338.00
814	AMBIENTE	CAL AGRÍCOLA		Enmienda para aplicación directa al suelo compuesta por carbonato de calcio y carbonato de magnesio, bolsa x 50 KG	Unidad	$ 11,186.00
815	AMBIENTE	SUSTRATO		Sustrato de fibra de coco, Bolsa x 10 KG	Unidad	$ 12,000.00
816	AMBIENTE	BANDEJA DE GERMINACIÓN		Bandeja de germinación con 128 cavidades, calibre 55	Unidad	$ 14,600.00
817	AMBIENTE	BOMBA		Motobomba de agua periférica de 1/2 hp	Unidad	$ 118,900.00
818	AMBIENTE	MOLDES DE PACA DIGESTORA		Molde de madera cubico de 1mx1mx1m, sin tapa ni base	Unidad	$ 204,000.00
819	AMBIENTE	ABONO		Fertilizante triple 15N-15P-15K en bolsa de 10Kg	10Kg	$ 89,600.00
820	AMBIENTE	ABONO		Fertilizante triple 18N-18P-18K en bolsa de 10Kg	10Kg	$ 163,000.00
821	AMBIENTE	BOLSAS DE PLASTICO		Bolsas de plástico para muestreo de suelo 10 «x 18», Paquete de 100	Paquete	$ 8,300.00
822	AMBIENTE	PLANTULAS		Plantulas de especies nativas de bosque Alto Andino	Unidad	$ 10,000.00
823	EPP-HERRAMIENTAS	TABLA DE MADERA		Tabla madera ordinaria, conocida como madera común, con acabado rustico de 25cmx3cmx3m	Unidad	$ 30,000.00
824	EPP-HERRAMIENTAS	MARTILLO		Martilo de uña de 13 OZ	Unidad	$ 32,900.00
825	EPP-HERRAMIENTAS	ALAMBRE		Alambre Negro Recocido de 25Kg, Calibre 17	25 kg	$ 137,500.00
826	EPP-HERRAMIENTAS	MANGUERA		Manguera riego en polietileno revestido 16mmx100m	Unidad	$ 20,900.00
827	EPP-HERRAMIENTAS	SERRUCHO		Serrucho manual ergonómico de 20"	Unidad	$ 29,900.00
828	EPP-HERRAMIENTAS	SEGUETA		Segueta con marco de 12"	Unidad	$ 81,900.00
829	EPP-HERRAMIENTAS	ESCOBA		ESCOBA	Unidad	$ 19,000.00
830	EPP-HERRAMIENTAS	RECOGEDOR		RECOGEDOR	Unidad	$ 14,000.00
831	EPP-HERRAMIENTAS	RASTRILLOS		Rastrillos Metálicos de uña larga, curvo X 12 dientes	Unidad	$ 40,200.00
832	EPP-HERRAMIENTAS	DECAMETRO		Decametro x 30m	Unidad	$ 73,900.00
833	EPP-HERRAMIENTAS	GUANTES		Guantes de latex, caja por 50	caja	$ 13,050.00
834	EPP-HERRAMIENTAS	LUPA		Lupa botánica o para trabajo en campo	Unidad	$ 18,445.00
835	EPP-HERRAMIENTAS	BARRENO		Barreno de Mano	Unidad	$ 20,832.00
836	PAPELERÍA	ALMOHADILLA DACTILAR	44121619	Almohadilla con tinta negra, diámetro aproximado 5 cm. Para toma de huellas.	Unidad	$ 5,243.00
837	PAPELERÍA	BANDERITAS DE COLORES	44122008	Marcadores adhesivos, colores surtidos, 12 x 45 mm, presentación x 100 unidades.	Unidad	$ 2,118.00
838	PAPELERÍA	BLOCK AMARILLO CTA CUADROS 50H	14111514	Block tamaño carta (21,5 x 28 cm), 50 hojas, cuadriculado, color amarillo.	Unidad	$ 6,458.00
839	PAPELERÍA	BOLSILLO PLASTICO CARTA	44122019	Portadocumentos plástico transparente tamaño carta (21,5 x 28 cm).	Unidad	$ 14,535.00
840	PAPELERÍA	BOLSILLO TRANS PROPILENO	44122019	Carpeta tipo sobre polipropileno translúcido tamaño carta (21,5 x 28 cm).	Unidad	$ 17,363.00
841	PAPELERÍA	BORRADORES DE NATA	44121804	Borrador blanco tipo nata, tamaño estándar 4,5 x 2 x 1 cm.	Unidad	$ 753.00

Item	GRUPO	ELEMENTO	CODIGO UNSPSC	DESCRIPCIÓN DEL ELEMENTO	UNIDAD DE MEDIDA	Valor Unitario IVA INCLUIDO
842	PAPELERÍA	CARTULINAS SEPARADORAS OFICIO	44122008	Separadores de cartulina tamaño oficio (22 x 33 cm), colores surtidos.	Unidad	$ 3,400.00
843	PAPELERÍA	CD RW	43202013	CD Regrabable 700 MB / 80 min, velocidad 4x – 12x, presentación individual.	Unidad	$ 2,464.00
844	PAPELERÍA	CINTA ADHESIVA TRANSPARENTE 13*40	31201517	Cinta adhesiva 13 mm x 40 m, transparente, uso general.	Unidad	$ 1,842.00
845	PAPELERÍA	CINTA DE ENMASCARAR 12MM X 40MTS	31201503	Cinta de enmascarar 12 mm x 40 m, papel adhesivo removible.	Unidad	$ 3,577.00
846	PAPELERÍA	CINTA DE ENMASCARAR ANCHA	31201503	Cinta de enmascarar 48 mm x 40 m aprox., uso profesional.	Unidad	$ 10,212.00
847	PAPELERÍA	CINTA EMPAQUE TRANSPARENTE ANCHA	31201517	Cinta de empaque 48 mm x 100 m, adhesivo acrílico, transparente	Unidad	$ 8,013.00
848	PAPELERÍA	CINTA ZEBRA TERMICA 110mmX74m CERA	44103112	Ribbon térmico de cera, 110 mm x 74 m, para impresoras Zebra.	Unidad	$ 21,617.00
849	PAPELERÍA	CORRECTOR LIQUIDO TIPO LAPIZ	44121805	Corrector en lápiz de 7 ml, punta metálica para aplicación precisa.	Unidad	$ 3,528.00
850	PAPELERÍA	DVD R	55121612	DVD grabable 4.7 GB / 120 min, velocidad 16x, presentación individual.	Unidad	$ 3,035.00
851	PAPELERÍA	ETIQUETA TERMICA ROLLO	44121621	Etiquetas térmicas adhesivas, 1000 unidades por rollo, 60 x 40 mm.	Unidad	$ 23,708.00
852	PAPELERÍA	FECHADOR	44122105	Sello manual con ajuste de fecha, tamaño 4 x 2 cm, material metálico/plástico.	Unidad	$ 9,475.00
853	PAPELERÍA	GANCHO CLIP PEQUEÑO LEADER	44122108	Clip metálico pequeño N°1 (28 mm), presentación caja x 100 unidades.	Unidad	$ 967.00
854	PAPELERÍA	GANCHO COSEDORA 23/8	44122108	Grapas 23/8, caja x 1000 unidades, capacidad hasta 80 hojas.	Unidad	$ 5,606.00
855	PAPELERÍA	GANCHO COSEDORA 26/6	44122011	Grapas 26/6, caja x 5000 unidades, capacidad hasta 20 hojas	Unidad	$ 3,704.00
856	PAPELERÍA	GANCHO LEGAJADOR PLASTICO	44122105	Juego de ganchos para legajador plástico, medida estándar 8 cm.	Unidad	$ 3,474.00
857	PAPELERÍA	GANCHOS MARIPOSA	44121612	Sujetadores tipo mariposa metálicos, 8 cm, presentación x 50 unidades.	Unidad	$ 3,162.00
858	PAPELERÍA	GUILLOTINA	44121619	Guillotina metálica manual, base de corte 33 x 26 cm, capacidad 10 hojas.	Unidad	$ 114,193.00
859	PAPELERÍA	HUMEDECEDOR	44121706	Humedecedor de esponja con base plástica, diámetro 6 cm.	Unidad	$ 9,075.00
860	PAPELERÍA	LAPIZ NEGRO BEIFA	44121706	Lápiz grafito HB, madera negra, cuerpo hexagonal, 17,5 cm de largo.	Unidad	$ 7,006.00
861	PAPELERÍA	LAPIZ ROJO EAGLE SOS	14111514	Lápiz rojo para corrección, cuerpo hexagonal, 17,5 cm.	Unidad	$ 8,304.00
862	PAPELERÍA	LIBRO ACTAS	44121708	Libro de actas empastado, 200 hojas rayadas, tamaño oficio (22 x 33 cm).	Unidad	$ 17,141.00
863	PAPELERÍA	NOTA ADHESIVA 50MMX40MM 100 HOJAS AMARILLA	14111507	Post-it amarillo, 50 x 40 mm, 100 hojas por bloque.	Unidad	$ 2,759.00
864	PAPELERÍA	PEGANTE LIQUIDO	44121613	Pegamento líquido transparente, frasco 40 ml con aplicador	Unidad	$ 7,623.00
865	PAPELERÍA	PLANILLERA OFICIO PLASTICA GRANDE	41111604	Planillero plástico rígido tamaño oficio (22 x 33 cm), clip metálico.	Unidad	$ 6,172.00
866	PAPELERÍA	REGLAS 30 CM	44121709	Reglas plásticas de 30 cm, colores surtidos, uso escolar y de oficina.	Unidad	$ 1,980.00
867	PAPELERÍA	RESALTADORES	44121618	Resaltadores fluorescentes, punta biselada, colores surtidos.	Unidad	$ 1,465.00
868	PAPELERÍA	SACAGANCHOS	44122008	Extractor de grapas tipo pinza, cuerpo metálico y mango plástico.	Unidad	$ 2,265.00
869	PAPELERÍA	SEPARADOR	44121506	Separadores tamaño carta u oficio, colores surtidos, presentación x 5 o x 10.	Unidad	$ 1,520.00
870	PAPELERÍA	SOBRE DE MANILA CARTA SOS	44121506	Sobre de manila 24 x 30 cm (tamaño carta), con solapa engomada.X 100 UND	Unidad	$ 10,722.00
871	PAPELERÍA	SOBRE DE MANILA OFICIO SOS	14111514	Sobre de manila 26 x 38 cm (tamaño oficio), con solapa engomada.X 100 UND	Unidad	$ 14,903.00
872	PAPELERÍA	TACO PAPEL ENGOMADO	44121619	Taco de papel engomado, 9 x 9 cm, 300 hojas, color blanco o surtido.	Unidad	$ 4,752.00
873	PAPELERÍA	BOLIGRAFO CRISTAL NEGRO		Lapicero plástico de tinta color negro	Unidad	$ 9,578.00
874	TECNOLOGIA	SIRENA		Sirena: Sirena de 110 v	UNIDAD	$ 112,528.00
875	TECNOLOGIA	CABLE NEOPRENO		Cable neopreno 12*20 para voltaje de cámaras 200 metros para instalación de cada cámara).	ROLLO X 200	$ 132,020.00
876	TECNOLOGIA	CABLE HDMI		Cable HDMIEl cable HDMI 4K es un tipo de cable de alta definición que se utiliza para transmitir señales de audio y video de alta calidad entre dispositivos electrónicos de 5 mts.	UNIDAD	$ 14,955.00
877	TECNOLOGIA	ADAPTADOR		Adaptador 12v 2 AMP para la instalación de doce (12) cámaras.	UNIDAD	$ 9,002.00
878	TECNOLOGIA	CONECTOR		Conector de video para cámara (Balón UHD) o HD	UNIDAD	$ 16,810.00
879	TECNOLOGIA	MONITOR 43"		Un Monitor y/o Pantalla LCD de mínimo 43 pulgadas- conectadas al sistema de cámaras. Por cada frente de seguridad y/o red cuidadana Incluye: transporte, donde se indique por parte del FONDO DE DESARROLLO LOCAL DE SANTA FE. un monitor por frente de seguridad y/o red cuidadana	UNIDAD	$ 994,900.00
880	DOTACION	MORRAL		Morral de 45 cm x 35 cm x 21cm Colores: Negro en Material lona gruesa resistente, cremallera N°10 Excelentes costuras, múltiples compartimientos para organizar, garantía 3 meses por costuras y cremalleras, 2 bolsillos laterales con malla, 1 Bolsillo principal con compartimiento para portátil acolchado, 3 bolsillo frontales con organizador, espaldar acolchado, con cubre morral	UNIDAD	$ 87,450.00
881	DOTACION	MALETA DE RUEDAS		Maleta de ruedas tipo viajero: Con un logo en material resistente, adecuado para transportar todos los elementos pedagógicos de la mochila. Tableros: Fabricados en forex o lona alquitranada cubierta de plástico en lona PVC, para su durabilidad y facilidad de uso. Alto: 73cm x Ancho 48 cm x Fondo 27cm, Peso: 4,2 Kl 80 de capacidad, 8 ruedas giratorias	UNIDAD	$ 374,450.00
882	PAPELERIA	CRAYONES		Crayones extra gruesos jumbo x 12 unidades	CAJA	$ 12,833.00
883	DIDACTICOS	CUBO DIDACTICO DE EMOCIONES		*Presentaciones: desde 15cm hasta 25cm *1 emoción por cara en un mismo cubo *Emociones: felicidad - enojo - tristeza - verguenza - temor - sorpresa *Material: Espuma-Madera	UNIDAD	$ 53,333.00
884	PAPELERIA	DISFRACES OREJAS		Orejas sintética Diadema Disfraz hecha principalmente de felpa suave y poliéster, cómoda y que no se desprende fácilmente.	UNIDAD	$ 18,000.00
885	PAPELERIA	DISFRACES NARICES		Narices de plastico o latex para disfraz	UNIDAD	$ 4,995.00
886	PAPELERIA	DISFRACES SOMBREROS		Sombreros hechos en materiales de alta calidad ideales para fiestas tematicas o eventos, comodos de usar en diferentes motivos	UNIDAD	$ 17,000.00
887	PAPELERIA	DISFRACES BIGOTES		Bigotes adhesivos postizos perfectos para cualquier ocasión	UNIDAD	$ 2,400.00
888	PAPELERIA	DISFRACES GAFAS		Gafas de plastico, diferentes motivos perfectas para cualquier ocasión	UNIDAD	$ 6,750.00
889	PAPELERIA	DISFRACES PESTAÑAS		Pestañas postizas para fiestas tematicas faciles de usar colores aleatorios	UNIDAD	$ 9,500.00
890	PAPELERIA	DISFRACES MASCARAS		Mascaras antifaz animales fommy para niños y adultos surtidas	UNIDAD	$ 6,950.00
891	DOTACION	ESPEJO		Espejo de mano grande de tocador en pasta y cristal espejo	UNIDAD	$ 9,500.00
892	DIDACTICOS	SET DE TEXTURAS		Materiales didacticos en tela con diferentes texturas y colores	SET	$ 34,950.00
893	BIOSEGURIDAD	VENDAS		Venda elastica de 4" x 5 yardas para uso en general	UNIDAD	$ 5,666.00
894	TECNOLOGIA	PARLANTE		Parlante pequeño portatil con bluetooth altavoz inalambrico, tiempo de carga 4 horas, apto para uso en exteriores, bateria recargable	UNIDAD	$ 114,950.00
895	INSTRUMENTO MUSICAL	XILOFONO		Xilofono de madera resistente con teclas metalicas resistentes facil de transportar, dos baquetas de plastico	UNIDAD	$ 26,450.00
896	INSTRUMENTO MUSICAL	TRIANGULO		Triangulo de acero con percha de goma con un batidor de metal recubierto con plastico	UNIDAD	$ 20,450.00
897	INSTRUMENTO MUSICAL	TAMBOR CEREMONIAL		Tambor ceremonial elaborado en madera parche en pergamino cuero con golpeador en madera	UNIDAD	$ 174,950.00
898	INSTRUMENTO MUSICAL	CUENCO TIBETANO PEQUEÑO		Cuenco tibetano inclutye un mazo cubierto de cuero idela para acompañar practicas de meditacion, yoga y reiki facil de transportar	UNIDAD	$ 202,950.00
899	INSTRUMENTO MUSICAL	PALO DE AGUA		Palo de agua o de lluvia elaborado en madera desde 30cm de Altura x 6cm de diametro hasta 100cm de alto x 7cm de diametro	UNIDAD	$ 74,950.00
900	DIDACTICOS	CARTAS DE EMOCIONES		Tarjetas didacticas de emociones herramienta de aprendizaje con fotografias de rostros con sentimientos y emociones	JUEGO	$ 39,711.00
901	DOTACION	DISFRACES ANTIFAZ		Antifaz tapa ojos hechos en tela suave ajustables al contorno de la cabeza con tiras elasticas, diseños surtidos y divertidos	UNIDAD	$ 6,225.00
902	DIDACTICOS	JUEGOS DE MESA		Juegos de mesa colaborativos Juegos tipo "emocionario", "dixit", o similares, para fomentar el trabajo en equipo y la expresión emocional	JUEGO	$ 29,933.00
903	DEPORTE	CHAQUETON DEPORTIVO		Chaquetón con capota y ovejero transfer forza Diseño Personalizado. chaquetón, fabricado en material orión con peluche interno, impresión sublimada en full color con bolsillos laterales e interno.	UNIDAD	$ 145,000.00
904	DEPORTE	CINTA		Cinta elástica para demarcación de canchas, medida 4cm*50metros.	UNIDAD	$ 43,052.00
905	BIOSEGURIDAD	BOTIQUIN		Botiquín Caja Plástica Tipo A Grande primeros auxilios CONTIENE 40 PRODUCTOS + CAJA DE 18" Los precios son del acuerdo marco de elementos de emregencia	CAJA	$ 283,203.00
906	DEPORTE	TELA BANDERA		Tela Bandera Satinada De Colombia o de Bogotá de 150cm x Rollo	ROLLO X 50	$ 455,000.00
907	DEPORTE	BANDERINES		Banderas con logo personalizado para los equipos	UNIDAD	$ 45,000.00
908	EPP-HERRAMIENTAS	MASCARILLAS PARA PINTURA		Mascara protectora facial con filtro ideal para manipulación quimica, pintura, limpieza etc, marca reconocida Modelo 6200+6003+5N11+501, media cara filtros compatibles todos los de la serie 6000	UNIDAD	$ 145,148.00
909	EPP-HERRAMIENTAS	FILTRO PARA MASCARILLA		Filtro para mascara protectora facial linea 6003, medelo 6003, para mascara media cara material silicona compatible para mascara modelo 6200+6003+5N11+501 con soporte de filtro de bayoneta	PAQUETE	$ 71,100.00

Item	GRUPO	ELEMENTO	CODIGO UNSPSC	DESCRIPCIÓN DEL ELEMENTO	UNIDAD DE MEDIDA	Valor Unitario IVA INCLUIDO
910	EPP-HERRAMIENTAS	OVEROL		Traje de protección completo con capota, tipo bioseguridad, en material anti fluido. Con cierre y carro en nylon de una vía con solapa para mayor protección. Cauchos en sus extremidades planas de 2 cm, en puños, caucho en cintura, en botas.	UNIDAD	$ 65,950.00
911	PAPELERIA	CABALLETE		Caballete en madera mediano alto 100cm x ancho 49cm profundidad 40cm para adultos	UNIDAD	$ 88,950.00
912	DEPORTES	ENTRADA CENTRO RECREATIVO - ACUATICO		Ingreso a centro recreativo. Deberá incluir el acceso a los servicios de piscina, espacios de recreación, caminatas, entre otros. Ubicado en clima cálido. NO se incluye servicio de traslado ni alimentación. Deberá contar con piscinas, zonas de juego (futbol, voleibol, baloncesto, juegos tradicionales), Recreacion Dirigida, Acceso a salones de juego, Acceso a Vestidores, Lockers, Gorro de Baño.	DÍA	$ 43,729.00
913	DEPORTES	CANGURO		Canguro en lona, elaborado en lona semi impermeable, diseño casual. Tiene un compartimiento principal, tiene bolsillo exterior con cremallera, tiene una correa manos libres graduable de 93 cms. Sus medidas son alto 14 cm, ancho 26 cm y base 7 cm.	UNIDAD	$ 23,166.00
914	DEPORTE	CANCHA DE TEJO		Alquiler de Canchas de tejo fija: mínimo de ancho 60 cm x largo 60 cm, Fabricado en metal y acero, Relleno de greda, Incluye 144 mechas, 8 tejos en acero inoxidable (entre 6 y 8 PERSONAS)	HORA	$ 48,666.00
915	DIDACTICOS	PARQUES		Parques con tablero en madera MDF o acrílico, grabado o impreso a color. Tamaño aproximado 50 cm x 50 cm. Con 16 fichas en total (4 por color), en plástico, 2 dados de 6 caras de plastico duro o resina.	UNIDAD	$ 51,930.00
916	DIDACTICOS	BINGO		Cartones de bingo impresos con numeración única, Balotas nume-radas (1 al 75) y tómbola o bombo para sorteo. Fichas o marcadores para los participantes.	UNIDAD	$ 68,425.00
917	DEPORTES	NUMERO DE COMPETENCIA		Números de identificación para los participantes, material sintético biodegradable con impresión resistente al agua y al sudor, con numeración serial. Mediano 1: 21.5 cms x 14 cms (tamaño media carta, corte vertical) impresión de logos y textos en full color (Opcional alta resolución).	UNIDAD	$ 9,100.00
918	LOGÍSTICA	ALOJAMIENTO		Alojamiento para 24 personas (20 miembros de la Mesa Local de Participación Efectiva de Víctimas de Santa Fe, 2 Facilitadores pedagógicos, 1 Relator y 1 persona de coordinación y acompañamiento institucional (delegado de la Alcaldía Local de Santa Fe, por espacio de 3 días y dos noches, en acomodación múltiple, con acceso de baterías de baños, accesibilidad para personas con discapacidad y/o movilidad reducida en un ambiente en zona rural o perirubana fuera del Distrito Capital de Bogotá, en un entorno natural con clima templado o calido, con disposición de zonas verdes, espacios cubiertos para el desarrollo de actividades grupales, áreas de descanso, comedor habilitado para el servicio de alimentación y catering, condiciones de seguridad y debe contar con acceso vehícular para el transporte (bus de 40 pasajeros) y espacio adicional para parqueadero.	X DOS NOCHES TRES DÍAS	$ 4,116,000.00
919	LOGÍSTICA	ALOJAMIENTO		Alojamiento para 24 personas (20 miembros de la Mesa Local de Participación Efectiva de Víctimas de Santa Fe, 2 Facilitadores pedagógicos, 1 Relator y 1 persona de coordinación y acompañamiento institucional (delegado de la Alcaldía Local de Santa Fe, por espacio de 2 días y 1 noche, en acomodación múltiple, con acceso de baterías de baños, accesibilidad para personas con discapacidad y/o movilidad reducida en un ambiente en zona rural o perirubana fuera del Distrito Capital de Bogotá, en un entorno natural con clima templado o calido, con disposición de zonas verdes, espacios cubiertos para el desarrollo de actividades grupales, áreas de descanso, comedor habilitado para el servicio de alimentación y catering, condiciones de seguridad y debe contar con acceso vehícular para el transporte (bus de 40 pasajeros) y espacio adicional para parqueadero.	X UNA NOCHE DOS DÍAS	$ 1,906,250.00
920	LOGÍSTICA	ALOJAMIENTO		Alojamiento para 24 personas (20 miembros de la Mesa Local de Participación Efectiva de Víctimas de Santa Fe, 2 Facilitadores pedagógicos, 1 Relator y 1 persona de coordinación y acompañamiento institucional (delegado de la Alcaldía Local de Santa Fe, por espacio de 2 días y 1 noche, en acomodación múltiple, con acceso de baterías de baños, accesibilidad para personas con discapacidad y/o movilidad reducida en un ambiente en zona rural o perirubana fuera del Distrito Capital de Bogotá, en un entorno natural con clima templado o calido, con disposición de zonas verdes, espacios cubiertos para el desarrollo de actividades grupales, áreas de descanso, comedor habilitado para el servicio de alimentación y catering, condiciones de seguridad y debe contar con acceso vehícular para el transporte (bus de 40 pasajeros) y espacio adicional para parqueadero.	X PERSONA	$ 81,800.00
921	LOGÍSTICA	ENTRADA LAGUNA GUATAVITA		la provisión de boletos de ingreso a la Laguna de Guatavita para todos los participantes del ritual de ofrenda al dios Fu	UNIDAD	$ 19,500.00
922	DEPORTES	CANCHA DE RANA ALQUILER		Juego de Rana Tradicional Sapo + 8 o 6 Argollas x dia	DIA	$ 61,666.00
923	DEPORTES	TROMPOS		Objeto en forma de cono fabricado típicamente de madera, aunque los hay de plástico o metal y cuenta con una punta afilada en la parte inferior que se apoya en el suelo para girar con ayuda de una cuerda.	UNIDAD	$ 14,000.00
924	DEPORTES	JUEGO CUCUNUBA COMPRA		Se juega lanzando las esferas contra un tablero agujereado con diferentes puntuaciones, siendo mayor el del centro. El tablero está soportado por dos tablas abiertas en ángulo para que pasen las bolas.	UNIDAD	$ 94,666.00
925	DEPORTES	COSTALES		saco o costal, generalmente de yute o fique	UNIDAD	$ 6,802.00
926	DEPORTES	YOYO		Tamaño aproximado: 5,5 cm x 2,5 cm Colores: transparente, rojo, azul y amarillo	UNIDAD	$ 16,200.00
927	DEPORTES	COCA - BALERO		Material: Polímero Pasta. * Medidas Total Largo: 15cm. * Medidas Mango: 14.5cm. * Medidas Coca (Cabeza): 4cm X 4cm de diametro. * Incluye 1 unidad de Valero Grande.	UNIDAD	$ 4,365.00
928	LOGÍSTICA	SONIDO ALQUILER		10 módulo activo preamplificado, equipado con componentes de neodimio: un woofer de 12" en configuración pasa banda, 2 medios de 6,5" colocados en un alojamiento aislado, cargados con trompeta y con dispositivo de corrección de fase, y 3 drivers de 1". La disposición de los componentes está optimizada para restituir una cobertura uniforme de 100° en horizontal por 10° en vertical. El módulo monta un amplificador digital Clase D Digipro G2 y una potencia de 1410 W RMS. Cada T12 puede alcanzar hasta 136 dB SPL, La porta RDNET permite el control y el monitoreo remoto en tiempo real del sistema a través de software. En la parte posterior de módulo se encuentran los mecanismos con los que podemos determinar la curvatura del array, seleccionando el ángulo entre los módulos, desde un mínimo de 1,5° hasta un máximo de 10°. Módulo dotado de funda impermeable integrada que protege las partes electrónicas de la lluvia. 10 subwoofer con dos woofer de 18" montados en un recinto Bass réflex, con una potente pegada en las frecuencias ultra bajas 30-120 Hz Ofrece un poderoso rendimiento con un rango que se extiende hasta las frecuencias más bajas 3000 W RMS 1 kit Medición con una desviación de +/- 1,5 dB entre 50 Hz y 16 kHz, con preamplificadores de micrófono analógicos XMAX y conversión de 24 bits a 192 kHz. 1 unidad de control con subredes, y capacidad de conexión hasta 32 dispositivos (2 subredes x 32 = 64 dispositivos). 1 ordenador con software de control 2 Bumper para colgar audio hasta un peso máximo de 1300 kg (certificado TUV; el peso máximo depende del baricentro del sistema). color negro. Peso: 18,7 kg (41,22 libras) 4 módulo activo triamplificado, equipado con componentes de neodimio: un woofer de 12" en configuración pasa banda, 2 medios de 6,5" colocados en un alojamiento aislado, cargados con trompeta y con dispositivo de corrección de fase, y 3 drivers de 1". La disposición de los componentes está optimizada para restituir una cobertura uniforme de 100° en horizontal por 10° en vertical. El módulo monta un amplificador digital Clase D Digipro G2 y una potencia de 1410 W RMS. Cada T12 puede alcanzar hasta 136 dB SPL, La porta RDNET permite el control y el monitoreo remoto en tiempo real del sistema a través de software. En la parte	DÍA	$ 6,700,000.00
929	LOGÍSTICA	LUCES ALQUILER		Equipo de luces que contará con lo siguiente: Luces Led Fijas X 4 Luces Led Móviles X 4 Luces Láser X 2 Iluminación perimetral X 1 El operador será responsable de asegurar el transporte, instalación, custodia y desinstalación	DÍA	$ 5,325,000.00
930	BIENESTAR ANIMAL	ACETILCISTEINA 300 MG EXCIPIENTES: SODIO EDETATO. SODIO HIDRÓXIDO Y AGUA PARA INYECCIÓNES.		ACETILCISTEINA 300 MG EXCIPIENTES: SODIO EDETATO. SODIO HIDRÓXIDO Y AGUA PARA INYECCIÓNES.	CAJA 5 AMPOLLAS X 3 ML	$ 74,986.00
931	BIENESTAR ANIMAL	ÁCIDO FÉNICO 1.5 G, ÓXIDO DE ZINC 7 G, ACEITE DE PINO 2 G, EXIPIENTES CSP 100 G		ÁCIDO FÉNICO 1.5 G, ÓXIDO DE ZINC 7 G, ACEITE DE PINO 2 G, EXIPIENTES CSP 100 G	FRASCO X 250MI	$ 67,278.00

Item	GRUPO	ELEMENTO	CODIGO UNSPSC	DESCRIPCIÓN DEL ELEMENTO	UNIDAD DE MEDIDA	Valor Unitario IVA INCLUIDO
932	*BIENESTAR ANIMAL*	ADAPTADOR HEPARINIZADO DE USO UNICO, QUE PERMITE EL DRENAJE DE LIQUIDOS Y LA ADMINISTRACION INTRAVENOSA DE MEDICAMENTOS		ADAPTADOR HEPARINIZADO DE USO UNICO, QUE PERMITE EL DRENAJE DE LIQUIDOS Y LA ADMINISTRACION INTRAVENOSA DE MEDICAMENTOS	CAJA X 100 UNIDADES	$ 72,513.00
933	*BIENESTAR ANIMAL*	ADSORBENTE DE TOXINAS Y VENENOS PRESENTES EN EL TRACTO GASTRO INTESTINAL COMPUESTO POR: CARBON ACTIVADO 40G ZEOLITA 40G CAOLÍN10G PECTINA10G		ADSORBENTE DE TOXINAS Y VENENOS PRESENTES EN EL TRACTO GASTRO INTESTINAL COMPUESTO POR: CARBON ACTIVADO 40G ZEOLITA 40G CAOLÍN10G PECTINA10G	SOBRE DE 8 g	$ 19,693.00
934	*BIENESTAR ANIMAL*	AFOXOLANER DE 25,1 A 50 KG 136 MG, TABLETA MASTICABLE EN CAJA INDIVIDUAL DE ACUERDO AL PESO DEL ANIMAL DE 25,1 A 50 KG, PARA EL CONTROL DE PULGAS Y GARRAPATAS EN PERROS		AFOXOLANER DE 25,1 A 50 KG 136 MG, TABLETA MASTICABLE EN CAJA INDIVIDUAL DE ACUERDO AL PESO DEL ANIMAL DE 25,1 A 50 KG, PARA EL CONTROL DE PULGAS Y GARRAPATAS EN PERROS	TABLETA MASTICABLE EN CAJA INDIVIDUAL	$ 87,929.00
935	*BIENESTAR ANIMAL*	AGUA OXIGENADA X GALON		AGUA OXIGENADA X GALON	GALON	$ 60,034.00
936	*BIENESTAR ANIMAL*	ALANTOÍNA 2 G, SULFANILAMIDA 6 G, OXIDO DE ZINC 15 G, SUBNITRATO DE BISMUTO 1 G, EXIPIENTES CSP 100 G		ALANTOÍNA 2 G, SULFANILAMIDA 6 G, OXIDO DE ZINC 15 G, SUBNITRATO DE BISMUTO 1 G, EXIPIENTES CSP 100 G	TARRO X 100 g	$ 42,062.00
937	*BIENESTAR ANIMAL*	ALCOHOL X GALONES		ALCOHOL X GALONES	GALON	$ 65,537.00
938	*BIENESTAR ANIMAL*	ALGODÓN DE 500 GRAMOS HOSPITALARIO X ROLLO		ALGODÓN DE 500 GRAMOS HOSPITALARIO X ROLLO	ROLLO X 500 g	$ 26,622.00
939	*BIENESTAR ANIMAL*	AMOXICILINA (TRIHIDRATO) 150 MG EXIPIENTES 1 ML. FRASCO POR 100 ML		AMOXICILINA (TRIHIDRATO) 150 MG EXIPIENTES 1 ML. FRASCO POR 100 ML	FRASCO X 100 ML	$ 218,842.00
940	*BIENESTAR ANIMAL*	AMPICILINA SÓDICA 1 GR		AMPICILINA SÓDICA 1 GR	CAJA X 10 AMPOLLAS 1 g	$ 58,140.00
941	*BIENESTAR ANIMAL*	ANESTESICO PARA CANINOS, CADA FRASCO DE LIOFILIZADO CONTIENE: TILETAMINA (COMO CLORHIDRATO) 125 MG, ZOLAZEPAM (COMO CLORHIDRATO) 125 MG, EXCIPIENTE C.B.P. 695 MG, EL FRASCO DISOLVENTE CONTIENE DILUENTE ESTERIL C.B.P. 5 ML.		ANESTESICO PARA CANINOS, CADA FRASCO DE LIOFILIZADO CONTIENE: TILETAMINA (COMO CLORHIDRATO) 125 MG, ZOLAZEPAM (COMO CLORHIDRATO) 125 MG, EXCIPIENTE C.B.P. 695 MG, EL FRASCO DISOLVENTE CONTIENE DILUENTE ESTERIL C.B.P. 5 ML.	FRASCO CON 695 MG DE LIOFILIZADO Y DILUENTE ESTERIL 5 ML	$ 149,047.00
942	*BIENESTAR ANIMAL*	ANTIDIARREICO COMPUESTO POR: TRIMETROPIN 1G, SULFAMETAZINA 5G, CAOLIN 13G PECTINA 0,9G, CLORURO DE SODIO 0,526 G, CLORURO DE POTASIO 0,205G, EXCIPIENTES CSP 100 ML		ANTIDIARREICO COMPUESTO POR: TRIMETROPIN 1G, SULFAMETAZINA 5G, CAOLIN 13G PECTINA 0,9G, CLORURO DE SODIO 0,526 G, CLORURO DE POTASIO 0,205G, EXCIPIENTES CSP 100 ML	FRASCO POR 180 ML	$ 82,560.00
943	*BIENESTAR ANIMAL*	ANTIPROLACTÍNICO NO HORMONAL EN COMPRIMIDOS PARA PERRAS Y GATAS.CARBEGOLINA 100 MCG.ENVASE CONTENIENDO 1 BLISTER DE 10 COMPRIMIDOS.		ANTIPROLACTÍNICO NO HORMONAL EN COMPRIMIDOS PARA PERRAS Y GATAS.CARBEGOLINA 100 MCG.ENVASE CONTENIENDO 1 BLISTER DE 10 COMPRIMIDOS.	BLISTER X 10 COMPRIMIDOS	$ 210,492.00
944	*BIENESTAR ANIMAL*	ANTISEPTICO DE USO EXTERNO, COMPUESTO POR: YODO.POVIDONA (EQUIVALENTE AL 1% DE YODO DISPONIBLE) 10G. VEHICULO HUMECTANTE C.S.P. 100.0 ML. GLICERINA 10 G.		ANTISEPTICO DE USO EXTERNO, COMPUESTO POR: YODO.POVIDONA (EQUIVALENTE AL 1% DE YODO DISPONIBLE) 10G. VEHICULO HUMECTANTE C.S.P. 100.0 ML. GLICERINA 10 G.	GALON	$ 160,076.00
945	*BIENESTAR ANIMAL*	ATROPINA SULFATO 0,1 % FRASCO X 50 ML		ATROPINA SULFATO 0,1 % FRASCO X 50 ML	FRASCO X 50 ML	$ 61,366.00
946	*BIENESTAR ANIMAL*	CARPROFENO 100 MGR, TABLETAS MASTICABLES FRASCO X 60 TABLETAS		CARPROFENO 100 MGR, TABLETAS MASTICABLES FRASCO X 60 TABLETAS	FRASCO X 60 TABLETAS	$ 347,274.00
947	*BIENESTAR ANIMAL*	CATETER INTRAVENOSO (YELCO) CALIBRE 20 CAJA POR 50		CATETER INTRAVENOSO (YELCO) CALIBRE 20 CAJA POR 50	CAJA X 50 UNIDADES	$ 251,333.00
948	*BIENESTAR ANIMAL*	CICATRIZANTE, ANTISÉPTICO, COMPUESTO POR: ÁCIDO HIPOCLOROSO 0,045 ML, EXCIPIENTES C.S.P 100 ML		CICATRIZANTE, ANTISÉPTICO, COMPUESTO POR: ÁCIDO HIPOCLOROSO 0,045 ML, EXCIPIENTES C.S.P 100 ML	TARRO X 500 ML	$ 110,955.00
949	*BIENESTAR ANIMAL*	CLORHEXIDINA DIGLUCONATO 0,5 G SOLUCION X GALON		CLORHEXIDINA DIGLUCONATO 0,5 G SOLUCION X GALON	GALON	$ 466,824.00
950	*BIENESTAR ANIMAL*	CLORHIDRATO DE RANITIDINA 25 MG VEHICULO CSP 1 ML		CLORHIDRATO DE RANITIDINA 25 MG VEHICULO CSP 1 ML	FRASCO VIAL X 20 ML	$ 34,503.00

Item	GRUPO	ELEMENTO	CODIGO UNSPSC	DESCRIPCIÓN DEL ELEMENTO	UNIDAD DE MEDIDA	Valor Unitario IVA INCLUIDO
951	BIENESTAR ANIMAL	COMPRIMIDO ORAL COMPUESTO POR: ESPIRAMICINA 750000UI,METRONIDAZOL 125MGR, EXCIPIENTES CSP 600 MG.		COMPRIMIDO ORAL COMPUESTO POR: ESPIRAMICINA 750000UI,METRONIDAZOL 125MGR, EXCIPIENTES CSP 600 MG.	CAJA X 20 TABLETAS	$ 135,336.00
952	BIENESTAR ANIMAL	CUCHILLA DE BISTURI DESECHABLE PARA MANGO N° 4		CUCHILLA DE BISTURI DESECHABLE PARA MANGO N° 4	CAJA X 100	$ 59,856.00
953	BIENESTAR ANIMAL	DEXTROSA 5% TIAMINA CLORHIDRATO 10 MG PIRIDOXINA CLORHIDRATO 10 MG CIANOCOBALAMINA 5 MCG RIBOFLAVINA 4 MG D-PANTENOL 5 MG NIACINAMIDA 150 MG TREONINA 2.7 MG SERINA 3.6 MG ÁCIDO GLUTÁMICO 12.8 MG PROLINA 6.4 MG GLICINA 1.2 MG ALANINA 2 MG VALINA 4.2 MG METIONINA 1.7 MG ISOLEUCINA 3.3 MG LEUCINA 5.4 MG TIROSINA 0.9 MG FENILALANINA 2.2 MG HISTIDINA 1.7 MG LISINA 4.9 MG ARGININA 2.2 MG TRIPTÓFANO 0.7 MG ACETATO DE SODIO 250 MG CLORURO DE CALCIO 15 MG CLORURO DE POTASIO 20 MG SULFATO DE MAGNESIO 20 MG GLUTAMATO MONOSÓDICO 4 MG ÁCIDO ASPÁRTICO 4.7 MG.		DEXTROSA 5% TIAMINA CLORHIDRATO 10 MG PIRIDOXINA CLORHIDRATO 10 MG CIANOCOBALAMINA 5 MCG RIBOFLAVINA 4 MG D-PANTENOL 5 MG NIACINAMIDA 150 MG TREONINA 2.7 MG SERINA 3.6 MG ÁCIDO GLUTÁMICO 12.8 MG PROLINA 6.4 MG GLICINA 1.2 MG ALANINA 2 MG VALINA 4.2 MG METIONINA 1.7 MG ISOLEUCINA 3.3 MG LEUCINA 5.4 MG TIROSINA 0.9 MG FENILALANINA 2.2 MG HISTIDINA 1.7 MG LISINA 4.9 MG ARGININA 2.2 MG TRIPTÓFANO 0.7 MG ACETATO DE SODIO 250 MG CLORURO DE CALCIO 15 MG CLORURO DE POTASIO 20 MG SULFATO DE MAGNESIO 20 MG GLUTAMATO MONOSÓDICO 4 MG ÁCIDO ASPÁRTICO 4.7 MG.	FRASCO X 500 ML	$ 44,902.00
954	BIENESTAR ANIMAL	DIFENHIDRAMINA CLORHIDRATO 25 MG/ML, EXCIPIENTES CSP 1 ML, SOLUCION INYECTABLE FRASCO X 50 CC		DIFENHIDRAMINA CLORHIDRATO 25 MG/ML, EXCIPIENTES CSP 1 ML, SOLUCION INYECTABLE FRASCO X 50 CC	FRASCO X 50 CC	$ 38,986.00
955	BIENESTAR ANIMAL	DIPIRONA 500 MG, EXCIPIENTES C.S.P.1 ML		DIPIRONA 500 MG, EXCIPIENTES C.S.P.1 ML	FRASCO X 50 ML	$ 47,596.00
956	BIENESTAR ANIMAL	DOXAPRAM CLORHIDRATO 20 MG, EXCIPIENTES C.S.P. 1 ML		DOXAPRAM CLORHIDRATO 20 MG, EXCIPIENTES C.S.P. 1 ML	FRASCO X 20 ML	$ 222,659.00
957	BIENESTAR ANIMAL	DOXICICLINA (HYCLATO)TABLETAS DE 200 MG		DOXICICLINA (HYCLATO)TABLETAS DE 200 MG	CAJA POR 10 TABLETAS	$ 29,099.00
958	BIENESTAR ANIMAL	ENROFLOXACINA 50 MG, VEHÍCULO C.S.P 100 ML		ENROFLOXACINA 50 MG, VEHÍCULO C.S.P 100 ML	FRACO * 50 ML	$ 96,445.00
959	BIENESTAR ANIMAL	EPINEFRINA BASE 1 MG EXCIPIENTES C.S.P 1 ML		EPINEFRINA BASE 1 MG EXCIPIENTES C.S.P 1 ML	FRASCO X 20 ML	$ 57,388.00
960	BIENESTAR ANIMAL	EQUIPO BURETROL GRADUADO PARA LA ADMINISTRACIÓN VOLUMÉTRICA DE SOLUCIONES PARENTERALES.		EQUIPO BURETROL GRADUADO PARA LA ADMINISTRACIÓN VOLUMÉTRICA DE SOLUCIONES PARENTERALES.	UNIDAD	$ 7,365.00
961	BIENESTAR ANIMAL	ESPARADRAPO DE TELA TIPO HOSPITALARIO, TELA, CAUCHO NATURAL, OXIDO DE ZINC, RESINAS, LANOLINA, PLASTIFICANTE Y ANTIOXIDANTE. TARRO X 5 ROLLOS (1 DE 1", 2 DE 2", 1 DE 3" Y 1 DE 4")		ESPARADRAPO DE TELA TIPO HOSPITALARIO, TELA, CAUCHO NATURAL, OXIDO DE ZINC, RESINAS, LANOLINA, PLASTIFICANTE Y ANTIOXIDANTE. TARRO X 5 ROLLOS (1 DE 1", 2 DE 2", 1 DE 3" Y 1 DE 4")	TARRO X 5 ROLLOS	$ 121,125.00
962	BIENESTAR ANIMAL	ETAMSILATO (CICLONAMIDA) 125 MG, EXCIPIENTES CSP 1 ML		ETAMSILATO (CICLONAMIDA) 125 MG, EXCIPIENTES CSP 1 ML	FRASCO X 10ML	$ 22,797.00
963	BIENESTAR ANIMAL	FENBENDAZOL 25G, SIN COBALTO; EXCIPIENTES CSP 100 G.		FENBENDAZOL 25G, SIN COBALTO; EXCIPIENTES CSP 100 G.	GARRAFA X 2000 ML	$ 457,311.00
964	BIENESTAR ANIMAL	FIPRONIL 10 G EXCIPIENTES CSP 1.000 ML		FIPRONIL 10 G EXCIPIENTES CSP 1.000 ML	FRASCO X LT	$ 379,218.00
965	BIENESTAR ANIMAL	FLURALANER (MICRONIZADO) 136.4MG, EXCIPIENTES CSP 10 G, PERROS DE 20 A 40 KG. TABLETA 1000 MG.		FLURALANER (MICRONIZADO) 136.4MG, EXCIPIENTES CSP 10 G, PERROS DE 20 A 40 KG. TABLETA 1000 MG.	TABLETA	$ 167,949.00
966	BIENESTAR ANIMAL	FUROSEMIDA 50 MG, EXCIPIENTES C.S.P 1 ML		FUROSEMIDA 50 MG, EXCIPIENTES C.S.P 1 ML	FRASCO X 50MG/ML	$ 63,264.00
967	BIENESTAR ANIMAL	GASA X ROLLO 90 YARDAS		GASA X ROLLO 90 YARDAS	ROLLO X 90 YARDAS	$ 104,968.00
968	BIENESTAR ANIMAL	GENTAMICINA (COMO SULFATO) 100 MG, EXCIPIENTES CSP 1 ML		GENTAMICINA (COMO SULFATO) 100 MG, EXCIPIENTES CSP 1 ML	FRASCO X 20 ML	$ 77,712.00
969	BIENESTAR ANIMAL	GENTAMICINA 3MG, DEXAMETASONA 0.5MG,KETOCONAZOL 10MG, LOCIÓN FRASCO X 100 ML		GENTAMICINA 3MG, DEXAMETASONA 0.5MG,KETOCONAZOL 10MG, LOCIÓN FRASCO X 100 ML	FRASCO X 100 ML	$ 66,683.00
970	BIENESTAR ANIMAL	GLUCOSAMINA SULFATO 600 MG, CONDROITÍN SULFATO 500 MG, COLÁGENO HIDROLIZADO 50 MG, MSM METILSULFONILMETANO 100 MG, EXCIPIENTES CSP 1 TABLETA		GLUCOSAMINA SULFATO 600 MG, CONDROITÍN SULFATO 500 MG, COLÁGENO HIDROLIZADO 50 MG, MSM METILSULFONILMETANO 100 MG, EXCIPIENTES CSP 1 TABLETA	Frasco * 60 (TABLETAS).	$ 159,051.00

Item	GRUPO	ELEMENTO	CODIGO UNSPSC	DESCRIPCIÓN DEL ELEMENTO	UNIDAD DE MEDIDA	Valor Unitario IVA INCLUIDO
971	BIENESTAR ANIMAL	GUANTES QUIRURGICOS ESTERILES TALLA 7		GUANTES QUIRURGICOS ESTERILES TALLA 7	PAR	$ 5,003.00
972	BIENESTAR ANIMAL	GUARDIAN 1,5 LT PARA USO VETERINARIO		GUARDIAN 1,5 LT PARA USO VETERINARIO	UNIDAD	$ 16,612.00
973	BIENESTAR ANIMAL	JERINGAS DESECHABLES DE 2 PARTES CON AGUJA X 5 CC, CAJA X 100 UNIDADES		JERINGAS DESECHABLES DE 2 PARTES CON AGUJA X 5 CC, CAJA X 100 UNIDADES	CAJA X 100 UNIDADES	$ 39,420.00
974	BIENESTAR ANIMAL	KETAMINA BASE(COMO CLORHIDRATO) 5 G, EXCIPIENTES C.S. FRASCO X 50 ML		KETAMINA BASE(COMO CLORHIDRATO) 5 G, EXCIPIENTES C.S. FRASCO X 50 ML	FRASCO X 50 ML	$ 217,105.00
975	BIENESTAR ANIMAL	LIDOCAINA SIN EPINEFRINA.		LIDOCAINA SIN EPINEFRINA.	FRASCO X 50 ML	$ 23,971.00
976	BIENESTAR ANIMAL	MALEATO DE ACEPROMACINA 10 MG. FRASCO POR 10 ML.		MALEATO DE ACEPROMACINA 10 MG. FRASCO POR 10 ML.	FRASCO POR 10 ML	$ 20,395.00
977	BIENESTAR ANIMAL	MELOXICAM 20 MG,EXCIPIENTES C.S.P.1 ML, FRASCO X 50 ML		MELOXICAM 20 MG,EXCIPIENTES C.S.P.1 ML, FRASCO X 50 ML	FRASCO X 50 ML	$ 100,202.00
978	BIENESTAR ANIMAL	METOCLOPRAMIDA CLORHIDRATO 0.5 G,EXCIPIENTES C.S, INYECTABLE FRASCO X 50ML		METOCLOPRAMIDA CLORHIDRATO 0.5 G,EXCIPIENTES C.S, INYECTABLE FRASCO X 50ML	FRASCO X 50ML	$ 76,254.00
979	BIENESTAR ANIMAL	METRONIDAZOL 500 MG BLISTER X 10 TAB CAJA POR 100 TABLETAS		METRONIDAZOL 500 MG BLISTER X 10 TAB CAJA POR 100 TABLETAS	CAJA X 100 TABLETAS	$ 27,571.00
980	BIENESTAR ANIMAL	METRONIDAZOL INYECTABLE 500 MG/100 ML		METRONIDAZOL INYECTABLE 500 MG/100 ML	UNIDAD	$ 9,610.00
981	BIENESTAR ANIMAL	OXITETRACICLINA 50 MG, EXCIPIENTES CSP 1 ML		OXITETRACICLINA 50 MG, EXCIPIENTES CSP 1 ML	FRASCO X 500ML	$ 59,711.00
982	BIENESTAR ANIMAL	PAMOATO DE PIRANTEL 14,4 MG, FEBANTEL 15,0 MG. EXIPIENTES CSP 100 ML. FRASCO POR 20 ML		PAMOATO DE PIRANTEL 14,4 MG, FEBANTEL 15,0 MG. EXIPIENTES CSP 100 ML. FRASCO POR 20 ML	FRASCO POR 20 ML	$ 65,935.00
983	BIENESTAR ANIMAL	PENTOBARBITAL SODICO 390 MG Y DIFENILHIDANTOINA SODICA 50 MG FRASCO X 50		PENTOBARBITAL SODICO 390 MG Y DIFENILHIDANTOINA SODICA 50 MG FRASCO X 50	FRASCO X 50 ML	$ 459,419.00
984	BIENESTAR ANIMAL	PROPOFOL 10 MG X 20 ML		PROPOFOL 10 MG X 20 ML	FRASCO X20 ML	$ 55,922.00
985	BIENESTAR ANIMAL	SUBSALICILATO DE BISMUTO 1.75 G,EXCIPIENTES C.S.P. 100 ML, SUPENSIÒN X LITRO		SUBSALICILATO DE BISMUTO 1.75 G,EXCIPIENTES C.S.P. 100 ML, SUPENSIÒN X LITRO	FRASCO X LITRO	$ 231,915.00
986	BIENESTAR ANIMAL	SULFATO DE VINCRISTINA POLVO PARA RECONSTITUIR A SOLUCIÓN INYECTABLE 1 MG		SULFATO DE VINCRISTINA POLVO PARA RECONSTITUIR A SOLUCIÓN INYECTABLE 1 MG	AMPOLLA X 1 MG	$ 68,849.00
987	BIENESTAR ANIMAL	SUTURA QUIRURGICA A BASE DE POLIGLACTINA NO. 1, CAJA POR 12 UNIDADES		SUTURA QUIRURGICA A BASE DE POLIGLACTINA NO. 1, CAJA POR 12 UNIDADES	CAJA POR 12 UNIDADES	$ 292,257.00
988	BIENESTAR ANIMAL	SUTURA QUIRURGICA A BASE DE POLIGLACTINA NO. 2, CAJA POR 12 UNIDADES		SUTURA QUIRURGICA A BASE DE POLIGLACTINA NO. 2, CAJA POR 12 UNIDADES	CAJA POR 12 UNIDADES	$ 298,244.00
989	BIENESTAR ANIMAL	TAPABOCAS DESECHABLE CAJA POR 50 UNIDADES		TAPABOCAS DESECHABLE CAJA POR 50 UNIDADES	CAJA X 50	$ 45,749.00
990	BIENESTAR ANIMAL	TIRAS DE FLUORESCEINA ESTÉRILES PARA EVALUACIÓN DE LESIONES EPITELIALES.		TIRAS DE FLUORESCEINA ESTÉRILES PARA EVALUACIÓN DE LESIONES EPITELIALES.	CAJA X 100 UNIDADES	$ 192,764.00
991	BIENESTAR ANIMAL	TRAMADOL CLORHIDRATO 50 MG EXCIPIENTES C.S.		TRAMADOL CLORHIDRATO 50 MG EXCIPIENTES C.S.	AMPOLLA	$ 7,326.00
992	BIENESTAR ANIMAL	Triamcinolona acetonida 0,6 g,Excipientes c.s.		Triamcinolona acetonida 0,6 g,Excipientes c.s.	FRASCO X 20 ML	$ 135,801.00
993	BIENESTAR ANIMAL	solución inyectable contiene: Sulfadoxina 200 mg , Trimetoprim 40 mg y Excipientes csp 1mL.		solución inyectable contiene: Sulfadoxina 200 mg , Trimetoprim 40 mg y Excipientes csp 1mL.	FRASCO X 100 ML	$ 209,062.00
994	BIENESTAR ANIMAL	VACUNA PENTAVALENTE CANINA CONTRA MOQUILLO HEPATITIS PARAINFLUENZA LEPTOSPIROSIS PARVOVIROSIS FRASCO X DOSIS		VACUNA PENTAVALENTE CANINA CONTRA MOQUILLO HEPATITIS PARAINFLUENZA LEPTOSPIROSIS PARVOVIROSIS FRASCO X DOSIS	FRASCO X DOSIS	$ 49,783.00
995	BIENESTAR ANIMAL	VENDA COBAN AUTOADHERENTE DE 7,5 CMX4,6MTS DE LARGO		VENDA COBAN AUTOADHERENTE DE 7,5 CMX4,6MTS DE LARGO	UNIDAD	$ 18,116.00
996	BIENESTAR ANIMAL	VENOCLISIS MACROGOTEO CON PUERTO EN Y		VENOCLISIS MACROGOTEO CON PUERTO EN Y	UNIDAD	$ 2,288.00
997	BIENESTAR ANIMAL	VENOCLISIS MICROGOTEO CON PUERTO EN Y		VENOCLISIS MICROGOTEO CON PUERTO EN Y	UNIDAD	$ 3,942.00
998	BIENESTAR ANIMAL	VINIPEL PLASTICO VINILICO ROLLO X 100 MTS PARA USO VETERINARIO		VINIPEL PLASTICO VINILICO ROLLO X 100 MTS PARA USO VETERINARIO	ROLLO X 100 MTS	$ 22,083.00
999	BIENESTAR ANIMAL	VITAMINA K (COMO MSB) 20 MG, VITAMINA C 10 MG, EXCIPIENTES CSP 1 ML, FRASCO POR 20 ML		VITAMINA K (COMO MSB) 20 MG, VITAMINA C 10 MG, EXCIPIENTES CSP 1 ML, FRASCO POR 20 ML	FRASCOS POR 20 ML	$ 38,131.00

Item	GRUPO	ELEMENTO	CODIGO UNSPSC	DESCRIPCIÓN DEL ELEMENTO	UNIDAD DE MEDIDA	Valor Unitario IVA INCLUIDO
1000	BIENESTAR ANIMAL	Cada mL de XILACINA 10 % EQUINOS contiene: Xilacina Clorhidrato.116,5 mg. Equivalente a Xilacina base 100 mg/ml. Excipientes c.s.p.1 mL.		Cada mL de XILACINA 10 % EQUINOS contiene: Xilacina Clorhidrato.116,5 mg. Equivalente a Xilacina base 100 mg/ml. Excipientes c.s.p.1 mL.	FRASCO X 50 CC	$ 192,689.00
1001	BIENESTAR ANIMAL	GENTAMICINA OTICA SIN DEXAMETASONA, Gentamicina Solución Oftálmica 0.3%		GENTAMICINA OTICA SIN DEXAMETASONA, Gentamicina Solución Oftálmica 0.3%	Caja Con Frasco Con 10 mL.	$ 33,503.00
1002	BIENESTAR ANIMAL	Betametasona sodio fosfato 2 mg 2 mg		Betametasona sodio fosfato 2 mg 2 mg	FRASCO X 10 ML	$ 71,095.00
1003	BIENESTAR ANIMAL	DEXTROMETORFANO, GUAYACOLATO DE GLICERILO: Cada 100 ml contiene: guayacolato de glicerito 2 g, dextrometorfano bromhidrato 200 mg, excipientes c.s.p 100 ml.		DEXTROMETORFANO, GUAYACOLATO DE GLICERILO: Cada 100 ml contiene: guayacolato de glicerito 2 g, dextrometorfano bromhidrato 200 mg, excipientes c.s.p 100 ml.	Frasco x 120 ml	$ 29,068.00
1004	BIENESTAR ANIMAL	Cefalexina (monohidrato) 150 mg Excipiente c.b.p. 1 ml		Cefalexina (monohidrato) 150 mg Excipiente c.b.p. 1 ml	FRASCO X 100 ml.	$ 171,573.00
1005	BIENESTAR ANIMAL	Engystol ampollas		(D.O.E.), hidrocloruro. Ampollas de 15 mg/3 ml, 5 mg/5 ml y 50 mg/10 ml	UNIDAD	$ 36,945.00
1006	BIENESTAR ANIMAL	Collar para perros		Collar de 65 cm contiene: 1 g de Deltametrina	UNIDAD	$ 78,460.00
1007	BIENESTAR ANIMAL	Ciprofloxacina		ciprofloxacino 500 mg comprimidos	UNIDAD	$ 2,363.00
1008	BIENESTAR ANIMAL	MEDICAMENTOS GASTROENTERITICOS		Medicamento del grupo gastroentericos, Composición: Sucralfato 20g.	FRASCO X 50ML	$ 61,844.00
1009	BIENESTAR ANIMAL	MEDICAMENTO HEPATOPROTECTOR		Medicamento Hepatoprotector, tonico metabolico y promotor de crecimiento. Composición: Extracto de Capparis spinosa 6.8mg, Extracto de Terminalia arjuna 3.2mg, Extracto de Cichorium intybus 6.8mg, Extracto de Achillea millefolium 1.6mg, Extracto de Solanum nigrum 3.2mg, Extracto de tamarix gallica 1.6mg, Extracto de cassia occidentalis 1.6mg.	FRASCO X 110ML	$ 179,678.00
1010	BIENESTAR ANIMAL	ALGODÓN LAMINADO		algodón laminado por 6 x 5 yardas	UNIDAD	$ 9,293.00
1011	BIENESTAR ANIMAL	GASA PRECORTADA		gasa pre cortada 100% algodón, sin cinta radiopaca, gasa doblada 2 veces, estéril, tipo de tela tejida, presentación caja x 24 sobres	CAJA X 24 SOBRES	$ 30,335.00
1012	BIENESTAR ANIMAL	MEDICAMENTO ANTIHELMINTICO		medicamento antihelmintico, antiparasitario de amplio espectro, de doble acción contra nemátodos y céstodos en caninos y felinos. con la siguiente composicion albendazol micronizado 600 mg praziquantel 100 mg excipientes csp 1 tableta.presentacion sobres.x 2 tabletas.	SOBRES X 2 TABLETAS	$ 18,270.00
1013	BIENESTAR ANIMAL	MEDICAMENTOS ANTIEMÉTICO		Medicamentos del grupo Antiemético, Solución inyectable está indicado para la prevención y el tratamiento del vómito agudo en caninos con composición: Maropitant (como citrato de maropitant) 10 mg. Vehículo c.b.p./ c.s.p.: 1 ml. presentación frasco x 20 ml.	FRASCO X 20 ML	$ 548,609.00
1014	BIENESTAR ANIMAL	KIT DE CIRUGÍA		Kit de cirugía con los siguientes componentes: pinza hemostáticas porta agujas, pinzas con garras y sin garras de diferentes dimensiones, pinza de campo, pinza backenhouse, pinza rochester, pinza allice, pinza Kelly recta y curva. presentación por kit	UNIDAD	$ 188,132.00
1015	BIENESTAR ANIMAL	CAMPO QUIRÚRGICO ADHESIVO.		Campo quirúrgico adhesivo. Doble capa, tejido sin tejer y lámina, impermeable. Zona adhesiva al,menos en uno de los bordes menos en uno de los bordes. Medidas 60x 40 cm X 5 UN	PAQUETE X 5 UNIDADES	$ 35,075.00
1016	BIENESTAR ANIMAL	TRANQUILIZANTE:		TRANQUILIZANTE: TABLETAS COMPOSICION: ACEPROMACINA MALEATO 10 MG PRESENTACIÓN: CAJA POR 20 TABLETAS	CAJA X 20 TABLETAS	$ 73,426.00
1017	BIENESTAR ANIMAL	DEXAMETASONA		DEXAMETASONA 4MG/1ML DEXAMETASONA (D.O.E.) FOSFATO 4 MG (COMO DEXAMETASONA FOSFATO SODIO, 4,37 MG). PRESENTACIÓN:AMPOLLA	AMPOLLA	$ 2,819.00
1018	BIENESTAR ANIMAL	VITAMINA E		VITAMINA E CADA CÁPSULA CONTIENE 500 MG DE ACETATO DE DL-A-TOCOFEROL (EQUIVALENTE A 500UI DE A-TOCOFEROL). PRESENTACIÓN:CAPSULA	CAPSULA	$ 1,623.00
1019	BIENESTAR ANIMAL	CATETER VENOSO		CATETER VENOSO NO 22 PRESENTACIÓN:UNIDAD	UNIDAD	$ 6,585.00
1020	BIENESTAR ANIMAL	JERINGA		JERINGA DESECHABLE 2ML PRESENTACIÓN:UNIDAD	UNIDAD	$ 753.00
1021	BIENESTAR ANIMAL	JERINGA		JERINGA DESECHABLE 3ML PRESENTACIÓN:UNIDAD	UNIDAD	$ 768.00
1022	BIENESTAR ANIMAL	CUTAMYCON VF		Crema bactericida, antiinflamatoria y antimicótica. Clotrimazol 1 gr Neomicina (como sulfato) 0.50 gr. Betametasona (como 17 valerato) 0.04 gr. Excipientes csp100 gr. (X 35gr). "CUTAMYCON VF"	TUBO 35 GR	$ 42,680.00
1023	BIENESTAR ANIMAL	SONDA URINARIA GATO 3FR		SONDA URINARIA GATO 3FR	UNIDAD	$ 71,667.00
1024	BIENESTAR ANIMAL	SONDA URINARIA GATO 4FR		SONDA URINARIA GATO 4FR	UNIDAD	$ 71,667.00
1025	BIENESTAR ANIMAL	TEST LEUCEMIA + INMUNODEFICIENCIA		TEST LEUCEMIA + INMUNODEFICIENCIA	CAJA X 10	$ 1,266,689.00
1026	BIENESTAR ANIMAL	CLORURO DE SODIO 0.9% Cada 100 ml de solución inyectable contienen: Cloruro de Sodio 0.9 g; Agua para Inyectables c.s.p. 100.0 ml. Cada litro de esta solución aporta: Sodio 155 mEq; Cloruro 155 mEq. FRASCO O BOLSA PLASTICA X 100 ml		CLORURO DE SODIO 0.9% Cada 100 ml de solución inyectable contienen: Cloruro de Sodio 0.9 g; Agua para Inyectables c.s.p. 100.0 ml. Cada litro de esta solución aporta: Sodio 155 mEq; Cloruro 155 mEq. FRASCO O BOLSA PLASTICA X 100 ml	UNIDAD	$ 7,936.00
1027	BIENESTAR ANIMAL	LACTATO DE RINGER CONTENIDO MÁS FRECUENTE EN IONES X LITRO: sodio (Na+) 130,50 mmol (130,50 mEq) calcio (Ca++) 0,67 mmol (1,35 mEq) calcio (Ca++) 0,67 mmol (1,35 mEq) cloruro (Cl–) 109,60 mmol (109,60 mEq) lactato 28,00 mmol (28,00 mEq) – Solución isotónica sin aporte de glucosa. FRASCO O BOLSA PLASTICA X 500 ml		LACTATO DE RINGER CONTENIDO MÁS FRECUENTE EN IONES X LITRO: sodio (Na+) 130,50 mmol (130,50 mEq) calcio (Ca++) 0,67 mmol (1,35 mEq) calcio (Ca++) 0,67 mmol (1,35 mEq) cloruro (Cl–) 109,60 mmol (109,60 mEq) lactato 28,00 mmol (28,00 mEq) – Solución isotónica sin aporte de glucosa. FRASCO O BOLSA PLASTICA X 500 ml	UNIDAD	$ 8,413.00
1028	BIENESTAR ANIMAL	DEXTROSA 5 % Cada 100 ml de solución inyectable contienen: Glucosa (Dextrosa 5 gr). Osmolaridad 253 mOsm/l FRASCO O BOLSA PLASTICA X 500 ml		DEXTROSA 5 % Cada 100 ml de solución inyectable contienen: Glucosa (Dextrosa 5 gr). Osmolaridad 253 mOsm/l FRASCO O BOLSA PLASTICA X 500 ml	UNIDAD	$ 7,619.00
1029	BIENESTAR ANIMAL	VACUNA PARVOVIROSIS + DISTEMPER + HEPATITIS PUPPY		VACUNA PARVOVIROSIS + DISTEMPER + HEPATITIS PUPPY	UNIDAD	$ 105,081.00
1030	BIENESTAR ANIMAL	VACUNA TRIPLE FELINA (Rinotraqueitis Infecciosa Felina, Calicivirus Felino y Panleucopenia Felina.)		VACUNA TRIPLE FELINA (Rinotraqueitis Infecciosa Felina, Calicivirus Felino y Panleucopenia Felina.)	UNIDAD	$ 63,334.00

Item	GRUPO	ELEMENTO	CODIGO UNSPSC	DESCRIPCIÓN DEL ELEMENTO	UNIDAD DE MEDIDA	Valor Unitario IVA INCLUIDO
1031	BIENESTAR ANIMAL	VACUNA LEUCEMIA FELINA		VACUNA LEUCEMIA FELINA	UNIDAD	$ 80,001.00
1032	BIENESTAR ANIMAL	ALBENDAZOL 200 MG + PRAZIQUANTEL 30 MG		ALBENDAZOL 200 MG + PRAZIQUANTEL 30 MG	BLISTER X 2 TABLETAS	$ 13,647.00
1033	BIENESTAR ANIMAL	SAROLANER 10 MG EXCIPIENTES CSP		SAROLANER 10 MG EXCIPIENTES CSP	CAJA X 3 TABLETAS	$ 268,172.00
1034	BIENESTAR ANIMAL	SAROLANER 20 MG EXCIPIENTES CSP		SAROLANER 20 MG EXCIPIENTES CSP	CAJA X 3 TABLETAS	$ 279,141.00
1035	BIENESTAR ANIMAL	SAROLANER 40 MG EXCIPIENTES CSP		SAROLANER 40 MG EXCIPIENTES CSP	CAJA X 3 TABLETAS	$ 291,627.00
1036	BIENESTAR ANIMAL	COLIRIO SPLEND		Composición Gentamicina Dexametasona. Lidocaína.	Frasco 10 ML	$ 44,390.00
1037	BIENESTAR ANIMAL	Compleland		Ácido pantoténico 200 mg. Biotina 45 mg, Tiamina clorhidrato (B1) 150 mg, Riboflavina (B2) 72 mg, Piridoxina clorhidrato (B6) 72 mg, Cianocobalamina (B12) 320 mcg, Niacinamida 2.200 mg, Glicerofosfato de calcio 1.000 mg, Glicerofosfato de manganeso 100 mg, Glicerofosfato de potasio 75% 100 mg, Glicerofosfato de sodio 1.800 mg, Ácido cítrico anhidro 85 mg, Ácido láctico 85%, 2.000 mg, Excipientes csp 100 ml	1 LITRO	$ 67,197.00
1038	BIENESTAR ANIMAL	TINTA PARA TATUAR ANIMALES.		TINTA PARA TATUAR ANIMALES: Con el fin de facilitar su identificación. Color negro, sin olor, liquida, indeleble, insoluble en agua. Presentación: Tarro x 3 onzas. Registro ICA. Fecha de vencimiento: en el momento de entrega con dos años de vigencia.	Tarro x 3 onzas.	$ 52,075.00
1039	FESTIVAL DE LA CHICHA	MAIZ PORVA: PEPA		de grano grande, amarillo e intensamente harinoso, conocida por su dulzura y su uso en la preparación de arepas, aunque también sirve para alimentación animal y otros productos como tamales o tortillas. Se caracteriza por su textura crujiente y su alto contenido de carbohidratos, y requiere un proceso de cocción y remojo previo antes de ser molido para la masa.	ARROBA	$ 241,250.00
1040	FESTIVAL DE LA CHICHA	MAIZ PORVA: MOLIDO		de grano grande, amarillo e intensamente harinoso, conocida por su dulzura y su uso en la preparación de arepas, aunque también sirve para alimentación animal y otros productos como tamales o tortillas. Se caracteriza por su textura crujiente y su alto contenido de carbohidratos, y requiere un proceso de cocción y remojo previo antes de ser molido para la masa.	ARROBA	$ 110,620.00
1041	FESTIVAL DE LA CHICHA	MIEL DE CAÑA		GALON X 5000 GR	GALÓN	$ 125,500.00
1042	FESTIVAL DE LA CHICHA	BOTELLA PLASTICO PET 1 LT		Botella de plástico PET 1000 ml redonda transparente	UNIDAD	$ 640.00
1043	FESTIVAL DE LA CHICHA	BOTELLA PLASTICO PET 500 MLT		Botella de plástico PET 500 ml redonda transparente	UNIDAD	$ 830.00
1044	FESTIVAL DE LA CHICHA	VASO 7 ONZAS COMPOSTABLE		Material Vaso: Caña de Azúcar, fibra natural. Resiste Calor y Frio X 50 UND	PAQUETE x 50	$ 7,370.00
1045	FESTIVAL DE LA CHICHA	COPA 1 ONZA COMPOSTABLE		Copa Desc 1 oz Biod 100 Piezas	PAQUETE x 100	$ 15,500.00
1046	FESTIVAL DE LA CHICHA	DELANTAL COCINA		Delantal Cocina 72X8 5Cm Cuadros Algodon .01 Lb 1	UNIDAD	$ 34,410.00
1047	FESTIVAL DE LA CHICHA	Gorro O Cofia Tipo Oruga Desechable Paquete X 100 Un		Fabricado en tela no tejida de 17 gramos de polipropileno SMS, este gorro desechable garantiza una barrera efectiva contra partículas y contaminantes. Perfecto para su uso en áreas restringidas, laboratorios y entornos de fabricación de alimentos y medicamentos, donde la limpieza y la seguridad son de suma importancia. La ligereza y comodidad del material permiten una fácil movilidad sin comprometer la protección. Paquete X 100 Unidades	CAJA X 100	$ 19,250.00
1048	FESTIVAL DE LA CHICHA	FESTONES (Banderín Plástico o nylon Multicolor)		Pasacalles banderín plástico 10 metros perfecto para exterior PAQUETE X 10 PASACALLES 10 metros multicolor Material: Plástico y/o nylon	Paquete	$ 69,750.00
1049	CULTURA	**PINTURA CORPORAL (DIFERENTES COLORES)**		Pintura corporal profesional de 60ML (Blanca, Negra, Amarilla, Azul, Roja, Verde y Café)	Unidad	$ 20,960.00
1050	CULTURA	**MIMOART**		TINTA CORPORAL SET COLORES NEON X 7	Set x 7	$ 28,300.00
1051	CULTURA	**GLITTER**		GLITTER EN POLVO COLORES VARIADOS	Unidad	$ 18,750.00
1052	CULTURA	**DESMAQUILLADOR**		DESMAQUILLADOR PRESENTACIÓN 60 ML	Unidad	$ 14,040.00
1053	CULTURA	**TEXTUPIEL**		TEXTUPIEL PRESENTACIÓN 60 ML	Unidad	$ 16,600.00
1054	CULTURA	**ADHESIVO CORPORAL**		ADHESIVO CORPORAL PRESENTACIÓN 60 ML	Unidad	$ 105,180.00
1055	CULTURA	**PAÑITOS HUMEDOS**		PAQUETE X 100 DE PAÑITOS HUMEDOS	Paquete x 100	$ 12,400.00
1056	CULTURA	**APLICADORES DESECHABLES**		KIT DE APLICADORES DESECHABLES X 50	Kit x 50	$ 5,100.00
1057	CULTURA	**ESPONJA DE MAQUILLAJE**		ESPONJA DE MAQUILLAJE	Unidad	$ 20,730.00
1058	CULTURA	**BROCHA PARA BASE**		BROCHA PARA BASE	Unidad	$ 14,400.00
1059	CULTURA	**BROCHA KABUKI**		BROCHA KABUKI	Unidad	$ 28,990.00
1060	CULTURA	**BROCHAS OVALADAS**		Set de brochas ovaladas para base (maquillaje) x 5 diferentes tamaños	Set x 5	$ 39,900.00
1061	CULTURA	**QUESO DE MAQUILLAJE**		QUESO DE MAQUILLAJE (ESPONJAS APLICADORAS) X 8 o 16	Set x 8 o16	$ 16,490.00
1062	CULTURA	**LAPICES DELINEADORES**		LAPICES DELINEADORES NEGROS	Unidad	$ 9,270.00
1063	CULTURA	**CREMA HIDRATANTE**		CREMA HIDRATANTE DE 1 LITRO	Unidad	$ 34,680.00
1064	CULTURA	**AGUA DE ROSAS**		AGUA DE ROSAS	Unidad	$ 15,020.00
1065	CULTURA	**ESPEJOS**		ESPEJOS PARA MAQUILLAJE	Unidad	$ 9,920.00
1066	CULTURA	**VESTUARIOS DE ANIMALES**		CONFECCIONES DE VESTUARIOS DE ANIMALES CON DIFERENTES DISEÑOS	Unidad	$ 140,920.00
1067	CULTURA	**CAMISETAS**		CAMISETAS NEGROS PARA ENSAYOS	Unidad	$ 22,250.00
1068	CULTURA	**LEGGINS**		LEGGINS NEGROS PARA ENSAYOS	Unidad	$ 64,450.00
1069	CULTURA	**ESTRUCTURA DE MADERA**		ESTRUCTURA DE MADERA DE 3 o 4 CARAS TIPO BIOMBO	Unidad	$ 649,900.00
1070	CULTURA	**TELON TEATRO**		CONFECCIÓN TELON TEATRO NEGRO EN LONA DE 10 MT POR 4 MT CON AMARRES	Unidad	$ 11,308,000.00
1071	CULTURA	**PARLANTE RECARGABLE ALQUILER**		ALQUILER PARLANTE RECARGABLE BT SONIVOX VS-SS2134	Unidad	$ 81,500.00
1072	CULTURA	**LUZ TIPO REFLECTOR ALQUILER**		ALQUILER LUZ TIPO REFLECTOR (DE COLORES)	Dia	$ 61,530.00
1073	CULTURA	**ARCILLA**		PAQUETES DE ARCILLA X 10KILOS ESPECIALIZADA PARA CERAMICA	Paquete x 10KL	$ 40,750.00
1074	CULTURA	**TOALLAS DE MANOS**		TOALLAS DE MANOS	Unidad	$ 6,510.00
1075	CULTURA	**TELA**		4 METROS DE TELA TIPO SÁBANA	Metro	$ 68,970.00
1076	CULTURA	**TAPPER MEDIANOS**		TAPPER MEDIANOS DE PLÁSTICO PARA GUARDAR HERRAMIENTAS	Unidad	$ 65,000.00
1077	CULTURA	**PINCELES NYLON**		SETS DE PINCELES NYLON X 10 PIEZAS	set x 10	$ 42,210.00
1078	CULTURA	**ESTRUCTURA DE MADERA**		ESTRUCTURA DE MADERA PARA EXPOSICIÓN	Unidad	$ 203,580.00
1079	CULTURA	**VINILO EXTERIORES**		GALON DE VINILO EXTERIORES	Galon	$ 100,440.00
1080	CULTURA	**PEGACOR CERAMICO**		PEGACOR CERAMICO 6 kl	Unidad	$ 39,300.00
1081	CULTURA	**TORNETAS DE MADERA**		TORNETAS DE MADERA	Unidad	$ 15,710.00
1082	CULTURA	**TORNETAS DE METAL**		TORNETAS PARA ALFERERÍA EN METAL	Unidad	$ 305,400.00
1083	CULTURA	**ÓXIDO DE COLORES**		ÓXIDO ROJO, NEGRO, VERDE Y AMARILLO	Unidad	$ 9,200.00
1084	CULTURA	**CAJAS DE ENGOBES**		CAJAS DE ENGOBES DE DIFERENTES COLORES DE PRIMITIVO STUDIO	Caja	$ 29,600.00
1085	CULTURA	**ESMALTES DE ARTE**		ESMALTES DE ARTE Y HOBBY	Unidad	$ 13,150.00
1086	CULTURA	**SET DE HERRAMIENTAS PARA CERÁMICA**		SET DE HERRAMIENTAS PARA CERÁMICA	Set	$ 27,460.00
1087	CULTURA	**QUEMAS EN HORNO**		QUEMAS EN HORNO	Unidad	$ 68,620.00
1088	CULTURA	**ESCENOGRAFÍA**		ESCENOGRAFÍA. TEATRINO.	Unidad	$ 462,520.00
1089	CULTURA	**TELA NEGRA**		TELA. COLOR NEGRO DE 2 X 2 METROS	Metro	$ 26,070.00
1090	CULTURA	**TELA COLORES**		TELA VERDE. ROJA. AMARILLA. AZUL. BLANCA. DE 1X1	Metro	$ 6,000.00
1091	CULTURA	**TUBOS DE PVC**		TUBOS DE PVC	Unidad	$ 17,850.00
1092	CULTURA	**CODOS**		CODOS	Unidad	$ 380.00
1093	CULTURA	**UNIONES**		UNIONES	Unidad	$ 2,810.00
1094	CULTURA	**TORNILLOS TUERCAS**		TORNILLOS TUERCAS	Unidad	$ 1,150.00

Item	GRUPO	ELEMENTO	CODIGO UNSPSC	DESCRIPCIÓN DEL ELEMENTO	UNIDAD DE MEDIDA	Valor Unitario IVA INCLUIDO
1095	CULTURA	ARANDELAS		ARANDELAS	Unidad	$ 50.00
1096	CULTURA	TUERCAS		TUERCAS	Unidad	$ 1,660.00
1097	CULTURA	TIRA LED		TIRA LED 5 METROS	Metro	$ 35,200.00
1098	CULTURA	EXTENCION		EXTENCION PARA CORRIENTE SEIS METROS.7 METROS	Metro	$ 23,600.00
1099	CULTURA	MARCADORES PARA DIBUJO		MARCADORES PARA DIBUJO SET DE 80 MARCADORES RESALTADORES CON DOBLE PUNTA + ESTUCHE	Caja x 80	$ 71,950.00
1100	CULTURA	PALO DE MADERA		PALO DE MADERA REDONDO 10 UNIDADES DE 1.50 CM	Paquete x 10	$ 47,200.00
1101	CULTURA	BOLA DE ICOPOR		BOLA DE ICOPOR	Unidad	$ 4,250.00
1102	CULTURA	ESTILETES		ESTILETES. 5 PAQUETES.	Paquete x 5	$ 14,250.00
1103	CULTURA	ACRÍLICOS		ACRÍLICOS AMARILLO AZUL ROJO NEGRO BLANCO. FLUORESCENTES VERDE Y NARANJA	Unidad	$ 10,470.00
1104	CULTURA	NAILON		NAILON ROLLO X 100 METROS	Rollo	$ 9,250.00
1105	CULTURA	ARGOLLAS DE LLAVERO		ARGOLLAS DE LLAVERO	Unidad	$ 900.00
1106	CULTURA	BARNIS		BARNIS - 1 GALON	Galon	$ 61,700.00
1107	CULTURA	PEGANTE BOXER		PEGANTE AMARILLO (BOXER) GALON	Galon	$ 118,190.00
1108	CULTURA	OJOS DE MUÑECO		OJOS DE MUÑECO GRANDES	Par	$ 4,250.00
1109	CULTURA	OJOS DE MUÑECO		OJOS DE MUÑECO PEQUEÑOS	Par	$ 2,250.00
1110	CULTURA	MEDIAS VELADAS		MEDIAS VELADAS	Unidad	$ 22,300.00
1111	CULTURA	TEMPERAS NEÓN		TEMPERAS NEÓN PAYASITO CAJA X 6	Caja x 6	$ 8,150.00
1112	CULTURA	SETS DE PINCELES		SETS DE PINCELES MATIZ REDONDO DE NYLON X 6	Set x 6	$ 17,000.00
1113	CULTURA	SETS DE PINCELES		SETS DE PINCELES MATIZ PLANO DE NYLON X 6	Set x 6	$ 16,200.00
1114	CULTURA	MARCADORES DE VINILO		MARCADORES DE VINILO NEON X8	Caja x 8	$ 24,000.00
1115	CULTURA	RESMA		RESMA DE PAPEL ECOLOGICO	Resma	$ 19,060.00
1116	CULTURA	MARCADORES DIBUJO		MARCADORES DIBUJO SET X 80 COLORES DOBLE PUNTA BASE ALCOHOL	Set x 80	$ 69,560.00
1117	CULTURA	JERINGAS		JERINGAS 60ML GRUESA	Unidad	$ 1,900.00
1118	CULTURA	AGUJAS		AGUJAS 25 GR	Unidad	$ 150.00
1119	CULTURA	GLOBOS LATEX		GLOBOS LATEX METALIZADOS DE COLORES VARIADOS X 12	Paquete X 12	$ 6,990.00
1120	CULTURA	DIABOLOS		DIABOLOS GRANDE PRO	Unidad	$ 98,000.00
1121	CULTURA	PLATOS CHINOS		PLATOS CHINOS CON PALO DE COMANDO	Unidad	$ 28,500.00
1122	CULTURA	MONOCICLO		MONOCICLO	Unidad	$ 492,500.00
1123	CULTURA	CLAVAS		CLAVAS	Unidad	$ 53,000.00
1124	CULTURA	TAMBORES DE BORDADO		TAMBORES DE BORDADO DE MADERA DE 10 PULGADS	Unidad	$ 10,500.00
1125	CULTURA	TAMBORES DE BORDADO		TAMBORES DE MADERA DE BORDADO DE 6 PULGADAS	Unidad	$ 8,750.00
1126	CULTURA	HILO DE BORDAR		HILO DE BORDAR ANCHOR 8m PUNTOCRUZ (AMARILLO PASTEL, AMARILLO ENCENDIDO, NARANJA PASTEL, NARANJA ENCENDIDO, VERDE PASTEL, VERDE ENCENDIDO, NEGRO, BLANCO, AZUL PASTEL, AZUL MEDIO, ROJO PASTEL, ROJO ENCENDIDO, MORADO PASTEL, MORADO ENCENDIDO, CAFÉ PASTEL, CAFE OSCURO, ROSADO PASTEL, ROSADO ENCENDIDO, FUCCIA PASTEL, FUCCIA ENCENDIDO, VINOTINTO PASTEL, VINOTINTO OSCURO, GRIS PASTEL, GRIS OSCURO, AGUA MARINA, VERDE MANZANA,	Unidad	$ 4,400.00
1127	CULTURA	AGUJAS PUNTA AFILADA		AGUJAS PUNTA AFILADA PARA BORDAR DORADA X30 PIEZAS	Set x 30	$ 13,500.00
1128	CULTURA	PAPEL TERMO-TRANSFERIBLE		PAPEL TERMO-TRANSFERIBLE TELA OSCURA 20 O 30HJ CARTA ORIGINAL	Block	$ 85,600.00
1129	CULTURA	PAPEL TERMO-TRANSFERIBLE		PAPEL TERMO-TRANSFERIBLE TELA BLANCA 20 O 30HJ CARTA ORIGINAL	Block	$ 40,350.00
1130	CULTURA	IMPRESIONES EN PAPEL		IMPRESIONES EN PAPEL TERMO TRANSFERIBLE PARA TELA	X Metro	$ 25,500.00
1131	CULTURA	TELA LIENZO		TELA LIENZO PRELAVADO PARA BORDAR BLANCO (LIENCILLO) 1.50M ANCHO 100%ALGODÓN x 10 metros	Metro	$ 25,370.00
1132	CULTURA	TELA PARA BORDAR DACRON		TELA PARA BORDAR DACRON NEGRA ALGODÓN 100%ALGODON x 10 metros	Metro	$ 28,370.00
1133	CULTURA	LINO BURDO		LINO BURDO PARA BORDAR COLOR CREMA x 10 metros	Metro	$ 43,400.00
1134	CULTURA	TIJERAS PARA BORDADO		TIJERAS PARA BORDADO	Unidad	$ 24,800.00
1135	CULTURA	MARCADOR PARA TELA		SET DE MARCADOR PARA TELA DOBLE PUNTA X 12 UNIDADES	Caja x 12	$ 54,950.00
1136	CULTURA	PAÑO LENCY		PAÑO LENCY AMERICANO NEGRO Y BLANCO 90 X 50 CM	Unidad	$ 15,500.00
1137	CULTURA	BARNIZ PARA MADERA		BARNIZ PARA MADERA CARAMELO 1 GALÓN	Galon	$ 122,570.00
1138	CULTURA	UHU PEGANTE		UHU PEGANTE UNIVERSAL POR 35 ML	Unidad	$ 6,930.00
1139	CULTURA	HOJA SEGUETA		HOJA SEGUETA BIMETÁLICA NICHOLSON	Unidad	$ 5,640.00
1140	DEPORTES	Rodilleras		Rodilleras para voleibol: Elaborada en material elástico de alta calidad que provee presión uniforme. Diseñadas en poliuretano y silicona para brindar máxima protección. Peso: 325 gramos. Dimensiones: 54 × 56 centímetros. Color negro diferentes tallas para cada escuela	PAR	$ 35,750.00
1141	DEPORTES	Uniforme Completo Pantalon		Pantalon corto estilo Capri Descripción: Material: Algodón elástico (97% algodón, 3% elastano) drill lycrado, 2 bolsillos delanteros, dos bolsillos cuadrados con tapa laterales y 2 bolsillos con tapa traseros. Pretina elástica. Medias Descripción: Planta semi acolchada. Tejido ligeramente elástico. TAMAÑO: Alto 8 pulgadas. Colores, tallas, genero, y diseños diferentes según cada escuela y aprobados por Supervisión Técnica	UNIDAD	$ 87,400.00
1142	DEPORTES	Uniforme Completo Camiseta Polo		Camiseta Polo. Descripción: Manga corta cuello tipo polo, con tres botones. MATERIAL: 100% Filamento de poliéster (tejido de punto) tela Hydrotec. Otras especificaciones: Tecnología Dryfit. Horma masculina Y Femenina. Sublimado o transfer, marcada en la espalda parte inferior, con el nombre de Alcaldía Local Santa Fe y el logo institucional, con letras mínimo de 5 cm de altura por 3 cm de anchura y un grosor de líneas de 1 cm cada una; al frente lado izquierdo sobre la tetilla logo de acuerdo a la escuela de 7 cm por 7 cm aproximadamente.	UNIDAD	$ 61,450.00
1143	DEPORTES	Silla de Ruedas		Sillas de ruedas deportivas: Cuadro en aluminio Fabricado a la medida del deportista Ruedas delanteras de 3" en goma Ruedas posteriores 25" o 700 Ejes de desmonte rápido Ruedas estabilizadora auxiliar de 3 pulgadas Tapizado en lona huracan Cojin caucho espuma Acabado en pintura electroestatica en polvo	UNIDAD	$ 2,790,000.00
1144	DEPORTES	Rodillo		Rodillo foam Roller x 60 cm rodillo de masaje 33 cm de largo x 15 cm de diametro, peso de 400 gramos	UNIDAD	$ 92,960.00
1145	DEPORTES	Bandas		Set de bandas de resistencia Bandas Elásticos Resistencia Poder Fitnics Set 4 Latex Mas Bolsa Color Negro Power 4 All	SET	$ 79,940.00
1146	DEPORTES	Bandas		Kit de bandas de resistencia teratubo de 1 0a 50 libras	KIT	$ 52,490.00
1147	DEPORTES	TRX		TRX- Banda de suspensión Capacidad de soporte de 150 kg , nailon resistente	UNIDAD	$ 132,450.00
1148	DEPORTES	Botiquín		Botiquin tipo C Maletín en lona impermeable con manijas en reata de 1´´1/2, cremallera # 9 y forro interno en poliéster. Medidas: 34cm x 12cm x 16cm. Debe ser de color rojo y estar marcado en letras balancas con "Botiquín de Primeros Auxilios"	UNIDAD	$ 863,250.00
1149	DEPORTES	Malla		Mallas para aro de baloncesto, resistente a la intererie	UNIDAD	$ 42,750.00
1150	DEPORTES	Bomba de presión		Bomba de neumatico de pie, altura 65cm	UNIDAD	$ 62,250.00
1151	DEPORTES	Minibalón		Minibalón de baloncesto talla 1	UNIDAD	$ 33,350.00
1152	DEPORTES	Tula individual		Tula deportiva para balon individual . Malla	UNIDAD	$ 29,600.00
1153	DEPORTES	Mancuernas		Mancuernas de set ajustable 20 kg barra, mango antideslizante 55 cm de largo	PAR	$ 254,950.00
1154	DEPORTES	Patin Profesional para Slalom		Tecnología de ajuste hasta 3 tallas, por medio de plantillas de alta precisión. Es imperceptible, no te darás cuenta de que tienes dos plantillas dentro del patín, pero cada una te disminuye una talla. Tallas varias Bota en fibra de carbono Chasis en aluminio Sistema de cierre tipo Boa un sistema único que logra que el patín quede fijado con la presión exacta que tú quieras. Llantas de PU diámetro de 76 mm, a una dureza de 83ª de alto rebote Rodamientos Abec 9 en cromo Configuración Rockering en el chasis .Mejor maniobrabilidad, giros más rápidos y fáciles, más diversión.	PAR	$ 1,528,750.00

Item	GRUPO	ELEMENTO	CODIGO UNSPSC	DESCRIPCIÓN DEL ELEMENTO	UNIDAD DE MEDIDA	Valor Unitario IVA INCLUIDO
1155	*DEPORTES*	Patines Semiprofesionales Ajustables CR7 EVOLUTION		Rango de Tallas : S (31-34) M (35-38) L (39-42) Diámetro Llantas: S (80MM) (M 84mm) & (L 90mm). Sistema de rodamiento ABEC 11. Colores disponibles: Fucsia / Azul Chasis desmontable de una pieza en Aluminio CNC (corte por control numérico). Chasis híbrido. Acepta también tres ruedas con capacidad de 110 mm y 4 de 100mm. Sistema de ajuste por botón. Llantas en poliuretano/Goma a una dureza de 82A. Sistemas de cierre: Broche/Buckle/Cordón. Bota interna acolchada con forro de Microfibra y acolchado extra en los tobillos Tornillería profesional de seguridad.	PAR	$ 415,000.00
1156	*DEPORTES*	Patín Profesional para Patinaje Artístico		Patin profesional para Patinaje Artístico con bota de índice de rigidez #55, parte externa de piel resistente al agua, lengüeta acolchada y con forma anatómica, forro interno en microfibra suave, suela perforada para mejor ventilación, color marfil. Chasis o plancha realizada a partir de barra de Aluminio trefilada y completamente mecanizada con suspensiones de goma natural con click action, pernos de 13 milímetros en ángulo de 16°, trucks en aluminio con ejes de acero de 7 milímetros y pivote ajustable. Frenos fabricados en material goma natural y acrílica, con grado de elasticidad y grip intermedio; forma de los frenos: circular y con agujeros en la parte inferior. Ruedas monocasco fabricadas a partir de materiales poliméricos termoplásticos, diametro de 57 milímetros, dureza media. Rodamientos Abec 9, estructura de acero, jaula de 7 esferas impregnadas de carbono, protección monolateral hermética. Tallas a verificar	PAR	$ 356,500.00
1157	*DEPORTES*	Pesas		Pesas tobilleras 5 kg	PAR	$ 55,450.00
1158	*CENTRO CRECER*	CONGELADOR INDUSTRIAL VERTICAL UNA PUERTA E INSTALACION		Congelador Industrial de un cuerpo con una puerta en acero inoxidable, cuerpo exterior en acero inoxidable satinado calibre 20, interior en acero inoxidable calibre 20, paredes inyectadas de poliuretano a una densidad de 35kg metro cubico, 3 parrillas removibles, luz interior, montado sobre rodachines: temperatura: +18 a -25 grados centígrados, capacidad congelación: 30 kg/24h, desescarche automático, tensión fases: 220/2 v/n, o 110 v, potencia electrica minimo: 250 w, compresor minimo 1/2 hp, refrigerante: tipo 404 a /507. La maquina dispone de control digital de temperatura, sistema de congelación no frost, capacidad volumen bruto: 600 lt, volumen util: 380 lt. Dimensiones frente entre 76 y 80 cm x fondo entre 70 y 74 cm x alto entre 1,90 y 2,00 mts. Motores ubicados en la parte inferior del congelador no en la parte superior. (equipo no frost).	Unidad	$ 9,718,660.00
1159	*CENTRO CRECER*	REFRIGERADOR INDUSTRIAL VERTICAL UNA PUERTA E INSTALACIÓN		Refrigerador industrial de un cuerpo con una puerta en acero inoxidable, capacidad entre 23 a 26 pies cúbicos. Cuerpo exterior en acero inoxidable calibre 18 o 20, interior en acero inoxidable. Paredes inyectadas en poliuretano a una densidad de 35 kgs metro cúbico. 3 parrillas o entrepaños removibles, luz interior. Control digital y sistema de monitoreo que mantenga optima temperatura para rápida reacción a cambios de temperatura, montada sobre rodachinas, voltaje 115v, consumo en amperios entre 3 a 4.5 amperios, dimensiones: frente entre 72 a 75 cm, fondo entre 76 a 82 cm, alto entre 188 a 205 cm. El refrigerador debe contar con sello energy star (consumo eficiente de energía).	Unidad	$ 8,997,450.00
1160	*CENTRO CRECER*	GRAMERA DE COCINA 5 KILOS		Fabricada en ABS de alta resistencia, Bandeja cuadrada desde 15x15cm, Ahorro de ba, bateria recargable, incluye adaptador, fácil operación, garantía de 1 año.	Unidad	$ 38,760.00
1161	*CENTRO CRECER*	BALANZA DE PLATAFORMA EN PISO 200 KG		**GENERALES** 1. Bascula Electrónica Pesa Personas 2. Doble pantalla para la lectura simultánea desde distintas posiciones. 3. Pantalla LCD 4. Capacidad de carga: 200 kg / 440 lbs o superior 5. División: 50 g < 150 kg > 100 g / 0.1 lbs < 330 lbs > 0.2 lbs (+/-) 6. Dimensiones (AxAxP): 321mm x 61mm x 361 mm / 12.6 x 2.4 x 14.2" (+/-) 7. Dimensiones de la plataforma (AxAxP): 288mm x 60mm x 280 mm / 11.3 x 2.4 x 11"(+/-) 8. Peso neto: 4.1 kg / 9 lbs (+/-) 9. Alimentación eléctrica suministrada por pilas y con opción de alimentación eléctrica por cargador a pared 10. Desconexión automática, 2 en 1 o madre bebe 11. auto HOLD y conmutación de kgs/lbs. 12. Plataforma antideslizante 13. Soportes con sistema de nivelación de altura para garantizar una medición correcta 14. Material de Fabricación: ABS grado médico. 15. **Mantenimiento preventivo** para el equipo, por cada año de garantía mínimo dos (2) visitas. En caso de que el fabricante establezca una cantidad superior de mantenimientos preventivos al año para el Equipo Biomédico, el Proveedor deberá realizarlos 16. **Certificado de calibración**, al momento de la entrega del equipo, de acuerdo al Decreto 1471 de 2014; o adjuntar carta donde se justifique que el equipo no requiere calibración 17. **Programa de capacitación** técnica acerca del funcionamiento y mantenimiento del equipo que incluya: - Mínimo una (1) capacitación por cada año de garantía para el personal que defina la Entidad Compradora y en los turnos que esta decida / - Manual de Operación en Español 18. **Tiempo de garantía del equipo**: - Mínimo de tres (3) años, contados a partir del recibo a satisfacción por parte de la Entidad Compradora - Debe incluir mano de obra y todos los repuestos que deban ser cambiados por defectos de fabricación del Equipo Biomédico. - El cambio de los kit de mantenimiento del equipo en caso de ser requerido debe estar incluido. 19. Registro INVIMA y/o permiso de comercialización y/o fabricación y/o de importación. 20. Incluido Envio e Instalación en punto (si aplica) **Ver Anexo "Fichas Técnicas Biomedicos"**	Unidad	$ 870,480.00
1162	*CENTRO CRECER*	BIPEDESTADOR NIÑO		Bipedestador estático tipo básico y permite al usuario mantenerse en posición vertical, pero sin posibilidad de movimiento. dispositivo de ayuda para la movilidad que se utiliza para ayudar a los niños con dificultades para caminar a mantener una postura erguida y a desarrollar la coordinación y la fortaleza muscular. La función principal de un bipedestador para niños es brindar un soporte seguro y estable para los niños mientras aprenden a caminar, y ayudarlos a mejorar su equilibrio y confianza al caminar. Estos dispositivos también pueden ser útiles para niños con discapacidades físicas que requieren ayuda adicional para la movilidad.Sistema de elevación Hidráulico, peso máximo soportado 70 kg. Todos sus componentes son graduables. Tope postural de piernas almohadillado. Cazoletas para fijación de pies, graduables en ancho y aproximación, provistos de correas. Cinchas ajustables. Base de sustentación en madera barnizada o fórmica, provista de 4 ruedas con freno.	Unidad	$ 2,598,060.00
1163	*CENTRO CRECER*	SILLAS DE RUEDAS ESTÁNDAR		Silla de ruedas, desmontable plegable, Estructura en acero cromada ó pintura electrostatica, braceros y pieceros desmontables, cruceta simple, rin radial, ruedas traseras de 24" macizas ó inflables, ruedas delanteras de 8" macizas, freno de mano, asiento y respaldo en cordoban o lona, ancho asiento aproximado de 46cm, peso silla de 22kg, resiste peso máximo de 100 kg.	Unidad	$ 454,570.00
1164	*CENTRO CRECER*	PULSOXIMETRO		Medidor de la saturación de oxígeno en hemoglobina arterial (SOP2), y medidor de frecuencia cardiaca, Pantalla OLED Display- giro automático o giro manual del display, Medición SPO2 –Frecuencia cardiaca, RANGOS SpO2 SPO2 -35 % A 100%, 5. RESOLUCION 1% PRECISION +/- 2% (70%-99%) RANGOS FRECUENCIA 30bmp -250bmp INDICADOR En pantalla curva plestimografica, barra de frecuencia y nivel de batería Tipo de Bateria Recargable y/o Pilas DIMENSION 50mm x 28mm x 28mm PESO 25 gramos (sin baterías) Estuche, manual, pilas y cordón para cargar **Certificado de calibración**, al momento de la entrega del equipo, de acuerdo al Decreto 1471 de 2014; o adjuntar carta donde se justifique que el equipo no requiere calibración **Tiempo de garantía del equipo**: - Mínimo de UN (1) año, contados a partir del recibo a satisfacción por parte de la Entidad Compradora - Debe incluir mano de obra y todos los repuestos que deban ser cambiados por defectos de fabricación del Equipo Biomédico. - El cambio de los kit de mantenimiento del equipo en caso de ser requerido debe estar incluido. Registro INVIMA y/o permiso de comercialización y/o fabricación y/o de importación.	Unidad	$ 156,160.00

Item	GRUPO	ELEMENTO	CODIGO UNSPSC	DESCRIPCIÓN DEL ELEMENTO	UNIDAD DE MEDIDA	Valor Unitario IVA INCLUIDO
1165	*CENTRO CRECER*	TENSIOMETRO		1. Tensiometro adulto de uso profesional resistente a impactos (durashock) 2. Brazalete Dos tubos 3. Válvula Latón cromado con tapa de plástico, regulación continua 4. Profundidad de la caja manométrica 31 mm (+/-) 5. Diámetro de la escala 56 mm (+/-) 6. Elevación del diafragma 1,145 mm a 300 mmHG (+/-) 7. Tolerancia 1 % del área de medición 8. Características del material No contiene látex 9. Componentes principales Policarbonato 10. Peso 125 g (+/-) 11. Funciones Móvil, Apto para RM 12. Clasificación MP clase 1 con función de medición 14. **Certificado de calibración**, al momento de la entrega del equipo, de acuerdo al Decreto 1471 de 2014; o adjuntar carta donde se justifique que el equipo no requiere calibración 16. **Tiempo de garantía del equipo**: - Mínimo de UN (1) año, contados a partir del recibo a satisfacción por parte de la Entidad Compradora - Debe incluir mano de obra y todos los repuestos que deban ser cambiados por defectos de fabricación del Equipo Biomédico. 17. Registro INVIMA y/o permiso de comercialización y/o fabricación y/o de importación.	Unidad	$ 602,800.00
1166	*CENTRO CRECER*	CAMILLA DE ENFERMERIA CON CABECERO		Camilla de enfermería con cabecero graduable y baranda lateral, en estructura metálica tubular, cubierta dividida en dos secciones tapizadas en cordobán y espuma de alta densidad.(1.80 mts LARGO X 0.55 mts ANCHO X 0.80 mts ALTO. Fija	Unidad	$ 343,400.00
1167	*CENTRO CRECER*	HORNO MICROONDAS		Uso comercial. Trabajo pesado. Especial para dobles porciones. Descongelamiento automático. 10 botones programables en diferentes opciones. Memoria anti fallos de luz. Reloj indicador de gran visibilidad. Mueble pintado. Para calentar almuerzos y comidas de empleados. Capacidad: 0.8 pie cúbico. Potencia: 1.000 Wh., 110 V.	Unidad	$ 2,319,950.00
1168	*CENTRO CRECER*	LICUADORA INDUSTRIAL 4 LITROS		Se debe capacitar sobre el uso adecuado del elemento. * motor potencia mínima de 1/2 hp. * jarra en acero inoxidable 304, con diseño que garantice el correcto licuado de los alimentos. * totalmente en acero inoxidable. * sistema volcable (basculante) con pin de seguridad para evitar el volcamiento accidental del vaso o de vaso desmontable. * con capacidad entre 4 y 5 lts. * con sello mecánico para evitar filtraciones de líquidos * eje de motor en acero. * base en tubería de acero inoxidable (para licuadoras volcables) * cuadrante y acople de cuadrante en acero (vaso desmontable) * interruptor pulsador termo magnético automático para corte por sobrecarga en el caso que se frene el motor y evitar que se queme; * dos (2) años de garantía.	Unidad	$ 1,839,110.00
1169	*CENTRO CRECER*	TELEVISOR DE 82 O 100 PULGADAS		Pantalla de 82 pulgadas o 100 pulgadas Ideal para instalarlo en la pared. Entradas y salidas Coaxial, Puerto HDMI, Puerto LAN/Ethernet, Puerto USB, Puerto Y/Pb/Pr INTERNET TV, pantalla led, resolución 4 k, diseño plano, mega contraste, compatible con el estándar DVB-T2 (características estándar) adoptado para Televisión Digital Terrestre - TDT en Colombia	Unidad	$ 10,399,950.00
1170	*CENTRO CRECER*	REGULADOR DE VOLTAJE		Regulador De Voltaje 2 Kva Estabilizador	Unidad	$ 238,660.00
1171	*CENTRO CRECER*	MULTITOMA 6 SALIDAS		Salidas eléctricas: 6 Salidas; Indicadores: 3 Leds luminosos indicadores de estado; Voltios: 120 voltios; Frecuencia: 60 Hz; Fusible: 10 Amperios; Cable de Poder: Cable encauchetado 3 x 18 con clavija inyectada de 15A -125V; Características: Supresor de picos, interruptor ON/OFF	Unidad	$ 81,120.00
1172	*CENTRO CRECER*	BICICLETAS CARDIO-ESTATICA		Tipo de resistencia magnética. • Control de resistencia manual. • Pantalla de entrenamiento • Sistema de arrastre de banda. • Escualizable. • Peso máximo de usuario: 120 kg. • Medidas: Largo 104 cm, ancho 51 cm, alto 136 cm.	Unidad	$ 1,369,030.00
1173	*CENTRO CRECER*	CAMINADORA ELECTRICA		Tipo de resistencia magnética. • Control de resistencia manual. • Pantalla de entrenamiento • Sistema de arrastre de banda. • Escualizable. • Peso máximo de usuario: 120 kg. • Medidas: Largo 104 cm, ancho 51 cm, alto 136 cm.	Unidad	$ 2,888,600.00
1174	*CENTRO CRECER*	CASILLERO METALICO		Casillero tipo locker metálico. Columna de medidas aproximadas o similares a 1.90 x .35 x .38. Lamina CR cal.20. Manija porta candado. Perforado diseño panal. 5 puertas	Unidad	$ 946,630.00
1175	*CENTRO CRECER*	MESAS DE TRABAJO		Mesa rectangular en madera base metálica mínima de seis puestos. Largo 200 cms ,Ancho 90 cms	Unidad	$ 1,694,100.00
1176	*CENTRO CRECER*	ARMARIO PLASTICO		Armario Plástico, 2 puertas, 4 entrepaños desmontables ancho 65 cm, largo 45 cm, alto 182 cms	Unidad	$ 508,280.00
1177	*CENTRO CRECER*	TELONES ELECTRICOS PARA VIDEO BEAM		Telón para proyección de funciamiento eléctrico desde aprox 180cm x 180cm, blanco	Unidad	$ 1,068,030.00
1178	*CENTRO CRECER*	BOTIQUIN TIPO B		1 paquete de gasas limpias x 100, 20 gasas estériles paquete x 3, 2 apósitos o compresas no estériles, 2 esparadrapos de tela rollo 4", 2 paquetes x 20 bajalenguas, 2 vendas elásticas de 2×5 yardas, 2 vendas elásticas de 3×5 yardas, 2 vendas elásticas de 5×5 yardas ,2 vendas de algodón de 3×5 yardas, 2 vendas de algodón de 5×5 yardas, 1 frasco de clorhexidina o yodopovidona (jabón quirúrgico), 5 soluciones salinas de 250cc o 500cc, 1 caja de guantes de látex para examen x 100, 1 termómetro de mercurio digital, 1 frasco de alcohol antiséptico x 275 ml ,1 tijera, 1 linterna, 4 pilas de repuesto, 1 tabla espinal larga, 2 collares cervicales para adulto, 2 collares cervicales para niño, 1 inmovilizador o férula para miembros superiores (adulto), 1 inmovilizador o férula para miembros inferiores (adulto), 1 inmovilizador o férula para miembros superiores (niño), 1 inmovilizador o férula para miembros inferiores (niño) ,1 paquete de vasos desechables x 25, 1 tensiómetro, 1 fonendoscopio, 2 sobres x 100 de acetaminofén tabletas x 500 mg ,1 sobre x 10 de hidróxido de aluminio tabletas ,1 sobre x 10 de ASA tabletas x 100 mg, 2 elementos de barrera o mascaras para RCP, 1 morral grande de 52 cm x 36 cm x 13 cm, con dos bolsillos (uno grande y uno pequeño), material de lona codra, y banda reflectiva, 1 maletín profesional para emergencias con reflectivo, Elaborado en lona impermeable y resistente, Compartimentos internos para una mejor organización	Unidad	$ 767,720.00
1179	*CENTRO CRECER*	TALLIMETRO ESTADIOMETRO CON BASE		**GENERALES** 1. Tallimetro - Estadiometro 2. Placa de base grande y sólida, para una posición segura. 3. Dos grandes ventanas y escalas en ambos lados facilitan la lectura. 4. Asa integrada y bloqueo seguro de todas las piezas para un transporte sencillo. 5. Peso: 2.4 kg / 5.3 l (+/-) 6. Alcance de medición: 20 – 205 cm, 20 – 205 cm / 8 – 81" (+/-) 7. División: 1 mm, 1 mm / 1/8" (+/-) 8. Dimensiones, estadiómetro (AxAxP): x 2.130 337 x 590 mm / x 13.3 83.9 x 23.2" (+/-) 9. Dimensiones para transportar (AxAxP): x 177 337 x 624 mm / x 13.3 7 x 24.6" (+/-) 10. Material ABS Medico 12. **Certificado de calibración**, al momento de la entrega del equipo, de acuerdo al Decreto 1471 de 2014; o adjuntar carta donde se justifique que el equipo no requiere calibración 14. **Tiempo de garantía del equipo**: - Mínimo de TRES (3) años, contados a partir del recibo a satisfacción por parte de la Entidad Compradora - Debe incluir mano de obra y todos los repuestos que deban ser cambiados por defectos de fabricación del Equipo Biomédico. 15. Registro INVIMA y/o permiso de comercialización y/o fabricación y/o de importación. 16. Incluido Envio e Instalación en punto (si aplica)	Unidad	$ 621,660.00

Item	GRUPO	ELEMENTO	CODIGO UNSPSC	DESCRIPCIÓN DEL ELEMENTO	UNIDAD DE MEDIDA	Valor Unitario IVA INCLUIDO
1180	**DIDACTICOS**	BALANCÍN PARA NIÑOS Y NÑOS		BALANCIN DISEÑADO PARA USO HASTA 2 NIÑOS Y NIÑAS COMO MAXIMO, CON DESCANSA PIES Y DOS ASAS PARA EL AGARRE INDIVIDUAL RESISTENTE. ELABORADO EN ACRILONITRILO BUTADIENO ESTIRENO O ABS (POR SUS SIGLAS EN INGLÉS ACRYLONITRILE BUTADIENE STYRENE) ES UN PLÁSTICO RESISTENTE AL IMPACTO (GOLPES). VARIADOS MOTIVOS (ANIMALES, OBJETOS). EN MATERIAL SEGURO Y RESISTENTE, HECHO PARA EXTERIORES. SOPORTE MÍNIMO DE 22 KILOS. DIMENSIONES APROXIMADAS: ALTO:27 CM ANCHO: 37 CM LONGITUD: 80 CM.	Unidad	$ 298,670.00
1181	**DIDACTICOS**	PROYECTOR DE LUZ NOCTURNA GIRATORIO		PROYECTOR DE LUZ GIRATORIA LED CON DIFERENTES INTENSIDADES DE LUZ CON CAMBIO DE COLORES DE UNO A MÚLTIPLES COLORES, INTERRUPTOR DE ROTACIÓN, ALIMENTADO POR 3 PILAS AA. INCLUIR PILAS RECARGABLES Y SU RESPECTIVO CARGADOR AL IGUAL QUE EL CABLE USB.	Unidad	$ 142,700.00
1182	**DIDACTICOS**	EQUIPO PSICOMOTOR		CONJUNTO DE ELEMENTOS QUE CONFORMAN UN GIMNASIO ARMABLE Y DESARMABLE ELABORADO EN POLIPROPILENO DE ALTA CALIDAD, NO TÓXICO. DE COLORES VARIADOS EMPACADO EN LONA IMPERMEABLE Y LAVABLE. CONTIENE BARRAS, PLATAFORMAS COMPACTAS Y MACIZAS, AROS REDONDOS, PLANOS, BARRAS Y CONOS MULTIFUNCIONALES QUE PERMITEN REALIZAR CIRCUITOS DE DIFERENTES FORMAS. ELEMENTOS HECHOS EN PLÁSTICO, DURABLES Y RESISTENTES. EL CONJUNTO DEBE CONTENER POR LO MENOS CON 50 PIEZAS VARIADAS, CON LAS SIGUIENTES DIMENSIONES: - BARRAS DE PLÁSTICO RESISTENTE EN TRES TAMAÑOS: 30, 70 Y 100 CM DE LARGO POR 2,5 CM DE DIÁMETRO APROXIMADAMENTE. VÁLIDAS PARA ADAPTAR A OTROS COMPLEMENTOS Y FORMAR DISTINTOS CONJUNTOS DE JUEGOS MOTRICES. - PLATAFORMAS COMPACTAS Y MACIZAS, QUE PERMITEN ENCAJAR AROS REDONDEADOS, AROS PLANOS, BARRAS Y CONOS MULTIFUNCIONALES. - CONOS DE PLÁSTICO LIGERO. SE PUEDEN UTILIZAR JUNTO CON LAS BARRAS Y LOS AROS PARA CREAR DIFERENTES RECORRIDOS. COLORES SURTIDOS. DE DIMENSIONES APROXIMADAS DE ALTO: 30 CM Y LARGO DE LA BASE: 23 CM.- AROS REDONDEADOS DE 4 COLORES DE PLÁSTICO RESISTENTE, DISPONIBLES EN 3 MEDIDAS: 30, 50 Y 60 CM DE DIÁMETRO APROXIMADAMENTE. - AROS PLANOS DE 4 COLORES, DE PLÁSTICO RESISTENTE, DISPONIBLES EN 3 MEDIDAS: 35, 50 Y 65 CM DE DIÁMETRO APROXIMADAMENTE.	Unidad	$ 1,716,080.00
1183	**DIDACTICOS**	BALONES CANGUROS		BALÓN CANGURO PARA SALTAR CON ASAS PARA EL AGARRE, EN PVC DE GRAN RESISTENCIA Y DURABILIDAD DE 50 CM DE DIÁMETRO APROXIMADAMENTE. DEBE ENTREGARSE INFLADA.	Unidad	$ 36,850.00
1184	**DIDACTICOS**	TEPPE		TEPPE PARA NIÑOS Y NIÑAS EN UN MATERIAL FÁCIL DE LAVAR, LIMPIAR, LIGERO E IMPERMEABLE, ADECUADO TANTO PARA USO INTERIOR COMO EXTERIOR. FÁCILMENTE ALMACENABLE (NO OCUPA MUCHO ESPACIO CUANDO SE PLIEGA) . CON BOLSA PARA SU FÁCIL TRANSPORTE. DIMENSIONES: LARGO Y ANCHO: 120 CM. ALTO: 137 CM INCLINACIÓN: 183 CM MATERIAL: 100% POLIÉSTER	Unidad	$ 360,180.00
1185	**DIDACTICOS**	TÚNEL DE TELA PLEGABLE		TÚNEL DE JUEGOS, DE TELA PLEGABLE, COSTURAS Y ACABADOS DE CALIDAD, RESISTENTE AL AGUA Y PORTÁTIL, CON ESTRUCTURA POP-UP. CON TEJIDO DE RED PARA VENTILAR Y VER EL EXTERIOR. TELA DE FÁCIL LIMPIEZA Y DESINFECCIÓN. MEDIDAS APROXIMADAS DE ALTO: 50 CM. ANCHO: 140 CM.	Unidad	$ 235,620.00
1186	**DIDACTICOS**	GIMNASIO POLIMOTOR X 18 PÍEZAS		• UN CILINDRO O VIGA DE EQUILIBRIO: DE DIMENSIONES APROXIMADAS LARGO: 120 CM. DIÁMETRO: 30 CM CON SOPORTE INTERIOR PARA ASEGURAR RESISTENCIA Y FORMA. • UNA COLCHONETA PLEGABLE: DIMENSIONES APROXIMADAS LARGO: 200 CM. ANCHO: 100 CM. GROSOR: 3 CM, EN ESPUMA, FORRO EN LONA VERANO, ANTIDESLIZANTE. COLORES SURTIDOS. PLEGABLE EN 4 CUERPOS. • DOS SOPORTES O ENCAJES EN U: DIMENSIONES APROXIMADAS: ALTO: 60 CM. LARGO: 60 CM. ANCHO: 30CM. • DOS MEDIAS RUEDAS: DIMENSIONES APROXIMADAS DE DIÁMETRO INTERNO: 60 CM. GROSOR: 30CM. • DOS RAMPAS DE DIMENSIONES APROXIMADAS ALTO: DE 7 A 30 CM. ANCHO: 60 CM- 70 CM. LARGO: 60 CM- 80 CM.DOS ESCALERAS TRES PASOS, DIMENSIONES APROXIMADAS: ALTO: 30 CM. ANCHO: 60 CM. LARGO: 60 CM. PROFUNDIDAD ESCALÓN APROXIMADA: 20 CM. • DOS CUBOS DE DIMENSIONES APROXIMADAS: ALTO: 60 CM. ANCHO: 60 CM. LARGO: 60 CM • DOS BASES ONDULADAS TIPO PENDIENTE DE DIMENSIONES APROXIMADAS: ALTO: DE 7 A 30 CM. ANCHO: 60 CM. LARGO: 60 CM. • UNA BASE ONDULADA 4 OLAS DE DIMENSIONES APROXIMADAS: ALTO: 12 CM. LARGO: 90 CM. ANCHO: 60 CM. • DOS CILINDROS TIPO PUFF DE APROXIMADAMENTE, ALTO: 40 CM. DIÁMETRO: 40 CM. LONA VERANO 100% IMPERMEABLE, NO TÓXICA E INOFENSIVA RESISTENTE A LAS RASGADURAS Y A LA MANIPULACIÓN; DE FÁCIL LIMPIEZA CON COSTURAS E HILOS RESISTENTES A LA TENSIÓN. TODOS LOS MATERIALES TIENEN QUE SER NUEVOS Y NO DEBEN TENER PIEZAS PEQUEÑAS REMOVIBLES QUE PUEDAN GENERAR ACCIDENTES. COSTURAS REFORZADAS CON HILOS RESISTENTES A LA TENSIÓN PARA EVITAR LA SALIDA DEL RELLENO	Juego	$ 4,504,310.00
1187	**DIDACTICOS**	JUEGO DE ENCAJE Y SERIACION		JUEGO DE ENCAJE, EN MADERA MDF SERIGRAFIADA RECUBIERTO CON BARNIZ, CON PINTURA NO TÓXICA DE FÁCIL LIMPIEZA Y DESINFECCIÓN RESISTENTE AL HIPOCLORITO, DE FIGURAS GEOMÉTRICAS, CUATRO COLORES, CINCO (5) TAMAÑOS SECUENCIALES CON BASE PARA ENCAJAR. DIMENSIONES APROXIMADAS: 22CM X 17CM X 2CM CON ESTUCHE RESISTENTE PARA SU PROTECCIÓN Y ALMACENAMIENTO.	Juego	$ 44,090.00
1188	**DIDACTICOS**	TEATRINO MODULAR DE PISO		TEATRINO ELABORADO EN MDF CON IMPRESIÓN SERIGRÁFICA EN POLICROMÍA A BASE DE TINTAS UV NO TÓXICAS, ENSAMBLABLE Y CON BUENOS ACABADOS. MATERIAL LAVABLE Y BASES FUERTES QUE SEAN DE FACIL LIMPIEZA Y DESINFECCIÓN DIMENSIONES APROXIMADAS: ALTO:150 CM ANCHO: 85CM FONDO: 70CM INCLUYE DOS (2) CORTINAS. EMPAQUE: TULA EN TELA PARA FÁCIL ALMACENAMIENTO DEBIDAMENTE ROTULADA	Unidad	$ 493,510.00
1189	**DIDACTICOS**	JUEGO DE TÍTERES DE MANO X 5 o 6		PAQUETE DE 5 TÍTERES DE MANO, QUE PERMITAN LA ABERTURA DE LA BOCA, CONFECCIONADOS EN TELA SUAVE Y ANTIALÉRGICA, DE FÁCIL MANIPULACIÓN. LAVABLES, ACABADOS DEFINIDOS Y CON MUY ALTO NIVEL DE DETALLE, LOS MATERIALES DEBEN SER NO REMOVIBLES CON OJOS, NARIZ Y BOCA BORDADOS. CON ORGANIZADOR DE MALETA O BOLSA EN TELA QUE GARANTICE EL ALMACENAMIENTO DEBIDAMENTE ROTULADA DIMENSIONES APROXIMADAS: ALTO:20CM A 30 CM	Juego x 5 o 6	$ 138,140.00
1190	**DIDACTICOS**	JUEGO DE TÍTERES DE DEDO X 10		PAQUETE DE 10 TÍTERES DE DEDO, CONFECCIONADOS EN TELA SUAVE Y ANTIALÉRGICA, DE FÁCIL MANIPULACIÓN. LAVABLES, ACABADOS DEFINIDOS Y CON MUY ALTO NIVEL DE DETALLE, LOS MATERIALES DEBEN SER NO REMOVIBLES CON OJOS, NARIZ Y BOCA PINTADOS, CON PINTURA NO TÓXICA Y RESISTENTE A PROCESOS DE LAVADO Y DESINFECCIÓN. CON ORGANIZADOR DE MALETA O BOLSA EN TELA QUE GARANTICE EL ALMACENAMIENTO DEBIDAMENTE ROTULADA. DIMENSIONES APROXIMADAS: ALTO:20CM A 30 CM	Juego x 10	$ 84,000.00
1191	**DIDACTICOS**	MUÑECAS ETNICAS		MUÑECAS Y MUÑECOS QUE REPRESENTAN LAS DIFERENTES ETNIAS DEL PAÍS, ELABORADOS EN PLÁSTICO ABS CON ACABADOS DEFINIDOS Y UN ALTO NIVEL DE DETALLES. LAS PRENDAS EN TELA SUAVE Y ANTIALÉRGICA, DE FÁCIL LIMPIEZA Y DESINFECCIÓN, EVITANDO PIEZAS PEQUEÑAS QUE SE DESPRENDAN FÁCILMENTE. DIMENSIONES APROXIMADAS: ALTO: 25CM	Unidad	$ 48,910.00
1192	**DOTACION**	SET DE DISFRACES DE PROFESIONES		CONJUNTO DE 10 DISFRACES DE DIFERENTES PROFESIONES; PARA NIÑAS Y NIÑOS DE ESTATURAS ENTRE 86 A 105 CM. FÁCILES DE PONER Y QUITAR. CON ALTO NIVEL DE DETALLE. ELABORADO EN TELAS DE DIFERENTES COLORES Y TEXTURAS, EN MATERIAL HIPO ALERGÉNICO Y ATÓXICO RESISTENTE AL USO Y A LOS PROCESOS DE LAVADO Y DESINFECCIÓN.	Set	$ 791,760.00
1193	**DOTACION**	SET DE DISFRACES DE ANIMALES		CONJUNTO DE 10 DISFRACES QUE REPRESENTEN ANIMALES, DISEÑADOS PARA NIÑAS Y NIÑOS DE ESTATURAS ENTRE 86 A 105 CM. FÁCILES DE PONER Y QUITAR. CON ALTO NIVEL DE DETALLE . ELABORADO EN TELAS DE DIFERENTES COLORES Y TEXTURAS, EN MATERIAL HIPO ALERGÉNICO Y ATÓXICO; RESISTENTE AL USO Y A LOS PROCESOS DE LAVADO Y DESINFECCIÓN.	Set	$ 693,310.00

Item	GRUPO	ELEMENTO	CODIGO UNSPSC	DESCRIPCIÓN DEL ELEMENTO	UNIDAD DE MEDIDA	Valor Unitario IVA INCLUIDO
1194	DIDACTICOS	SET MERCADO		ELABORADO EN PLÁSTICO, ALTO NIVEL DE DETALLE; EMPACADO EN TULA PLÁSTICA CON CREMALLERA Y CARGADERAS. 2 HUEVOS 1 PORCIÓN DE QUESO 1 CHOCOLATINA 1 PAN FRANCÉS 1 ARVEJA 2 PANES DE HAMBURGUESA 1 CARNE DE HAMBURGUESA 1 PATILLA 1 LECHUGA 1 GALLETA 1 MAZORCA 1 TOMATE 1 LATA DE SALCHICHAS 1 HUEVO FRITO 1 LATA DE ATÚN 1 PERNIL DE POLLO 1 LATA DE SARDINAS 1 RODAJA DE TOMATE 1 TAJADA DE QUESO 2 PESCADOS 1 PAN TAJADO 1 GARRAFA	Set	$ 78,820.00
1195	DIDACTICOS	SET DE JUEGO DE COCINA		JUEGO DE COCINA EN PLÁSTICO ABS RESISTENTE A RAYOS UV, AGUA Y DE LARGA DURACIÓN. EL SET ESTÁ CONFORMADO POR UNA ESTUFA DE DOS O CUATRO PUESTOS CON LUZ ROJA, LAVAPLATOS, NEVERA Y HORNO. LAS DIMENSIONES APROXIMADAS ESTÁN ENTRE 65 Y 80 CMS DE ALTO, ENTRE 60 Y 90 CMS DE LARGO Y ENTRE 25 Y 30 CMS DE ANCHO.	Set	$ 621,610.00
1196	DIDACTICOS	PAQUETE DE ARO HULA HULA		ARO HULA HULA PAQUETE POR 10 UNIDADES. COLORES SURTIDOS. 50 CM	Paquete X 10	$ 63,450.00
1197	DOTACION	COLCHONETA PARA CAMBIAR BEBES		COLCHONETA PARA CAMBIAR BEBES DE 80 X 40 X 5 CM. ESPUMA FLEXIBLE DENSIDAD 26, FORRADA EN LONA KODRA AZUL OSCURO TEXTIL: 100 % PVC, FILAMENTOS DE POLIESTER 30%, PARTICIPACION DEL RECUBRIMIENTO 70%. IMPERMEABLE 100%, FLEXIBLE, ANTIDESLIZANTE, CREMALLERA LATERAL, DOS (2) AGARRADERAS VERTICALES UBICADAS AL LADO CONTRARIO DE LA CREMALLERA Y DOS (2) RESPIRADORES, DEBE TENER CORREAS DE SEGURIDAD PARA SUJETAR AL BEBÉ MIENTRAS SE REALIZA EL CAMBIO DE PAÑAL.	Unidad	$ 98,000.00
1198	DOTACION	MESAS PLÁSTICAS PARA NIÑOS		MESA CUADRADA EN PLASTICO DE GRAN RESISTENCIA Y CALIDAD, ACABADOS BIEN DEFINIDOS. SUPERFICIE LISA, DE FACIL LIMPIEZA Y QUE BRINDE SEGURIDAD. PARA USO DE NIÑOS ENTRE 1 Y 6 AÑOS.	Unidad	$ 79,300.00
1199	DOTACION	SILLAS PLÁSTICAS PARA NIÑOS CON BRAZOS		SILLA PLASTICA LINEA INFANTIL DE GRAN RESISTENCIA, CALIDAD, DURABILIDAD Y SEGURIDAD, CON BRAZOS, QUE SEA ESTABLE, COMODA Y ERGONOMICA. PARA USO DE NIÑOS ENTRE 1 AÑO A 6 AÑOS DE EDAD.	Unidad	$ 27,730.00
1200	DOTACION	BALANZA GRAMERA CON CAPACIDAD DE 1000 Grs A 5000Grs		CARACTERÍSTICAS: TIPO ELECTRÓNICA, EN SU TOTALIDAD ACERO INOXIDABLE, QUE PERMITA LIMPIEZA Y DESINFECCIÓNR CON TODOS LOS AGENTES DE USO COMERCIAL. QUE INCLUYA ADAPTADOR DE CORRIENTE Y BATERIAS RECARGABLES CON CARGADOR	Unidad	$ 103,170.00
1201	DOTACION LIBROS	EL CAIMÁN VA AL AMAZONAS - PATRICIA ACOSTA	9789583058363	LIBROS QUE RESPETEN EL DERECHO DE AUTOR Y QUE LA TEMATICA Y SUS CARACTERÍSITICAS SEAN ACORDES PARA LAS EDADES Y RESPONDAN A LOS INTERESES DE LOS PARTICIPANTES DE JARDINES INFANTILES Y CPI. EL LIBRO DEBE ESTAR EN IDIOMA ESPAÑOL LATINO.	Unidad	$ 27,310.00
1202	DOTACION LIBROS	SE VA EL CAIMÁN - PATRICIA ACOSTA	9789583058370	LIBROS QUE RESPETEN EL DERECHO DE AUTOR Y QUE LA TEMATICA Y SUS CARACTERÍSITICAS SEAN ACORDES PARA LAS EDADES Y RESPONDAN A LOS INTERESES DE LOS PARTICIPANTES DE JARDINES INFANTILES Y CPI. EL LIBRO DEBE ESTAR EN IDIOMA ESPAÑOL LATINO.	Unidad	$ 27,030.00
1203	DOTACION LIBROS	EL PUENTE ESTA QUEBRADO - CELSO ROMÁN	9789583060267	LIBROS QUE RESPETEN EL DERECHO DE AUTOR Y QUE LA TEMATICA Y SUS CARACTERÍSITICAS SEAN ACORDES PARA LAS EDADES Y RESPONDAN A LOS INTERESES DE LOS PARTICIPANTES DE JARDINES INFANTILES Y CPI. EL LIBRO DEBE ESTAR EN IDIOMA ESPAÑOL LATINO.	Unidad	$ 32,360.00
1204	DOTACION LIBROS	EL SOÑADOR DEL ESTANQUE - - CELSO ROMÁN	9789583060601	LIBROS QUE RESPETEN EL DERECHO DE AUTOR Y QUE LA TEMATICA Y SUS CARACTERÍSITICAS SEAN ACORDES PARA LAS EDADES Y RESPONDAN A LOS INTERESES DE LOS PARTICIPANTES DE JARDINES INFANTILES Y CPI. EL LIBRO DEBE ESTAR EN IDIOMA ESPAÑOL LATINO.	Unidad	$ 31,020.00
1205	DOTACION LIBROS	EL LIBRO DE ANTON PIRULERO - SERGIO ANDRICAIN; ANTONIO ORLANDO RODRIGUEZ	9789583051630	LIBROS QUE RESPETEN EL DERECHO DE AUTOR Y QUE LA TEMATICA Y SUS CARACTERÍSITICAS SEAN ACORDES PARA LAS EDADES Y RESPONDAN A LOS INTERESES DE LOS PARTICIPANTES DE JARDINES INFANTILES Y CPI. EL LIBRO DEBE ESTAR EN IDIOMA ESPAÑOL LATINO.	Unidad	$ 29,350.00
1206	DOTACION LIBROS	MEJOR ABRAZO DEL MUNDO - Sarah Nash Y Daniel Howarth	9789583022395	LIBROS QUE RESPETEN EL DERECHO DE AUTOR Y QUE LA TEMATICA Y SUS CARACTERÍSITICAS SEAN ACORDES PARA LAS EDADES Y RESPONDAN A LOS INTERESES DE LOS PARTICIPANTES DE JARDINES INFANTILES Y CPI. EL LIBRO DEBE ESTAR EN IDIOMA ESPAÑOL LATINO.	Unidad	$ 32,520.00
1207	DOTACION LIBROS	RONDA QUE RONDA - OLGA LUCA JIMENEZ	9789583006739	LIBROS QUE RESPETEN EL DERECHO DE AUTOR Y QUE LA TEMATICA Y SUS CARACTERÍSITICAS SEAN ACORDES PARA LAS EDADES Y RESPONDAN A LOS INTERESES DE LOS PARTICIPANTES DE JARDINES INFANTILES Y CPI. EL LIBRO DEBE ESTAR EN IDIOMA ESPAÑOL LATINO.	Unidad	$ 26,570.00
1208	DOTACION LIBROS	GORDON Y TAPIR - Sebastian Meschenmose	9789583045837	LIBROS QUE RESPETEN EL DERECHO DE AUTOR Y QUE LA TEMATICA Y SUS CARACTERÍSITICAS SEAN ACORDES PARA LAS EDADES Y RESPONDAN A LOS INTERESES DE LOS PARTICIPANTES DE JARDINES INFANTILES Y CPI. EL LIBRO DEBE ESTAR EN IDIOMA ESPAÑOL LATINO.	Unidad	$ 34,240.00
1209	DOTACION LIBROS	EL LIBRO DE LOS COLORES - ANNA LLENAS	9788493987749	LIBROS QUE RESPETEN EL DERECHO DE AUTOR Y QUE LA TEMATICA Y SUS CARACTERÍSITICAS SEAN ACORDES PARA LAS EDADES Y RESPONDAN A LOS INTERESES DE LOS PARTICIPANTES DE JARDINES INFANTILES Y CPI. EL LIBRO DEBE ESTAR EN IDIOMA ESPAÑOL LATINO.	Unidad	$ 45,930.00
1210	DOTACION LIBROS	LAS COSAS DE LA CASA - CELSO ROMÁN	9789583058202	LIBROS QUE RESPETEN EL DERECHO DE AUTOR Y QUE LA TEMATICA Y SUS CARACTERÍSITICAS SEAN ACORDES PARA LAS EDADES Y RESPONDAN A LOS INTERESES DE LOS PARTICIPANTES DE JARDINES INFANTILES Y CPI. EL LIBRO DEBE ESTAR EN IDIOMA ESPAÑOL LATINO.	Unidad	$ 29,000.00
1211	DOTACION LIBROS	LOS DERECHOS DE LOS NIÑOS - Kasmir Huseinovic, Duro Roic	9789583051975	LIBROS QUE RESPETEN EL DERECHO DE AUTOR Y QUE LA TEMATICA Y SUS CARACTERÍSITICAS SEAN ACORDES PARA LAS EDADES Y RESPONDAN A LOS INTERESES DE LOS PARTICIPANTES DE JARDINES INFANTILES Y CPI. EL LIBRO DEBE ESTAR EN IDIOMA ESPAÑOL LATINO.	Unidad	$ 26,300.00
1212	DOTACION LIBROS	LAS PROFESIONES - EMilie Gorostis	9788414030356	LIBROS QUE RESPETEN EL DERECHO DE AUTOR Y QUE LA TEMATICA Y SUS CARACTERÍSITICAS SEAN ACORDES PARA LAS EDADES Y RESPONDAN A LOS INTERESES DE LOS PARTICIPANTES DE JARDINES INFANTILES Y CPI. EL LIBRO DEBE ESTAR EN IDIOMA ESPAÑOL LATINO.	Unidad	$ 75,690.00
1213	DOTACION LIBROS	LA LLORONA LOCA - JOSÉ BARROS	9789584269218	LIBROS QUE RESPETEN EL DERECHO DE AUTOR Y QUE LA TEMATICA Y SUS CARACTERÍSITICAS SEAN ACORDES PARA LAS EDADES Y RESPONDAN A LOS INTERESES DE LOS PARTICIPANTES DE JARDINES INFANTILES Y CPI. EL LIBRO DEBE ESTAR EN IDIOMA ESPAÑOL LATINO.	Unidad	$ 24,410.00
1214	DOTACION LIBROS	EL CAMINO DE LA VIDA - HECTOR OCHOA	9789584269171	LIBROS QUE RESPETEN EL DERECHO DE AUTOR Y QUE LA TEMATICA Y SUS CARACTERÍSITICAS SEAN ACORDES PARA LAS EDADES Y RESPONDAN A LOS INTERESES DE LOS PARTICIPANTES DE JARDINES INFANTILES Y CPI. EL LIBRO DEBE ESTAR EN IDIOMA ESPAÑOL LATINO.	Unidad	$ 25,000.00
1215	DOTACION LIBROS	MI BUENAVENTURA - ALVAREZ, PETRONIO	9789584269232	LIBROS QUE RESPETEN EL DERECHO DE AUTOR Y QUE LA TEMATICA Y SUS CARACTERÍSITICAS SEAN ACORDES PARA LAS EDADES Y RESPONDAN A LOS INTERESES DE LOS PARTICIPANTES DE JARDINES INFANTILES Y CPI. EL LIBRO DEBE ESTAR EN IDIOMA ESPAÑOL LATINO.	Unidad	$ 17,130.00
1216	DOTACION LIBROS	SUEÑOS ENTRELAZADOS - NORA ARISTIZÁBAL	9789583031045	LIBROS QUE RESPETEN EL DERECHO DE AUTOR Y QUE LA TEMATICA Y SUS CARACTERÍSITICAS SEAN ACORDES PARA LAS EDADES Y RESPONDAN A LOS INTERESES DE LOS PARTICIPANTES DE JARDINES INFANTILES Y CPI. EL LIBRO DEBE ESTAR EN IDIOMA ESPAÑOL LATINO.	Unidad	$ 30,750.00
1217	DOTACION LIBROS	CUATRO RATONES EN LA SELVA NEGRA Geronimo Stilton	9789802717750	LIBROS QUE RESPETEN EL DERECHO DE AUTOR Y QUE LA TEMATICA Y SUS CARACTERÍSITICAS SEAN ACORDES PARA LAS EDADES Y RESPONDAN A LOS INTERESES DE LOS PARTICIPANTES DE JARDINES INFANTILES Y CPI. EL LIBRO DEBE ESTAR EN IDIOMA ESPAÑOL LATINO.	Unidad	$ 37,890.00
1218	DOTACION LIBROS	HOLA EMOCIONES - Silver Dolphin	9786075326573	LIBROS QUE RESPETEN EL DERECHO DE AUTOR Y QUE LA TEMATICA Y SUS CARACTERÍSITICAS SEAN ACORDES PARA LAS EDADES Y RESPONDAN A LOS INTERESES DE LOS PARTICIPANTES DE JARDINES INFANTILES Y CPI. EL LIBRO DEBE ESTAR EN IDIOMA ESPAÑOL LATINO.	Unidad	$ 59,000.00
1219	DOTACION LIBROS	CHIGÜIRO ABO Y ATA - IVAR DA COLL	9789588445045	LIBROS QUE RESPETEN EL DERECHO DE AUTOR Y QUE LA TEMATICA Y SUS CARACTERÍSITICAS SEAN ACORDES PARA LAS EDADES Y RESPONDAN A LOS INTERESES DE LOS PARTICIPANTES DE JARDINES INFANTILES Y CPI. EL LIBRO DEBE ESTAR EN IDIOMA ESPAÑOL LATINO.	Unidad	$ 34,840.00
1220	DOTACION LIBROS	CHIGÜIRO CHISTOSO © - IVAR DA COLL	9789588841397	LIBROS QUE RESPETEN EL DERECHO DE AUTOR Y QUE LA TEMATICA Y SUS CARACTERÍSITICAS SEAN ACORDES PARA LAS EDADES Y RESPONDAN A LOS INTERESES DE LOS PARTICIPANTES DE JARDINES INFANTILES Y CPI. EL LIBRO DEBE ESTAR EN IDIOMA ESPAÑOL LATINO.	Unidad	$ 35,030.00
1221	DOTACION LIBROS	CHIGÜIRO ENCUENTRA AYUDA © - IVAR DA COLL	9789588841410	LIBROS QUE RESPETEN EL DERECHO DE AUTOR Y QUE LA TEMATICA Y SUS CARACTERÍSITICAS SEAN ACORDES PARA LAS EDADES Y RESPONDAN A LOS INTERESES DE LOS PARTICIPANTES DE JARDINES INFANTILES Y CPI. EL LIBRO DEBE ESTAR EN IDIOMA ESPAÑOL LATINO.	Unidad	$ 35,050.00
1222	DOTACION LIBROS	CHIGÜIRO RANA RATÓN - IVAR DA COLL	9789588445069	LIBROS QUE RESPETEN EL DERECHO DE AUTOR Y QUE LA TEMATICA Y SUS CARACTERÍSITICAS SEAN ACORDES PARA LAS EDADES Y RESPONDAN A LOS INTERESES DE LOS PARTICIPANTES DE JARDINES INFANTILES Y CPI. EL LIBRO DEBE ESTAR EN IDIOMA ESPAÑOL LATINO.	Unidad	$ 33,480.00
1223	DOTACION LIBROS	CHIGÜIRO SE VA.... - IVAR DA COLL	9789588445076	LIBROS QUE RESPETEN EL DERECHO DE AUTOR Y QUE LA TEMATICA Y SUS CARACTERÍSITICAS SEAN ACORDES PARA LAS EDADES Y RESPONDAN A LOS INTERESES DE LOS PARTICIPANTES DE JARDINES INFANTILES Y CPI. EL LIBRO DEBE ESTAR EN IDIOMA ESPAÑOL LATINO.	Unidad	$ 35,050.00

Item	GRUPO	ELEMENTO	CODIGO UNSPSC	DESCRIPCIÓN DEL ELEMENTO	UNIDAD DE MEDIDA	Valor Unitario IVA INCLUIDO
1224	DOTACION LIBROS	CHIGÜIRO VIAJA EN CHIVA © - IVAR DA COLL	9789588841427	LIBROS QUE RESPETEN EL DERECHO DE AUTOR Y QUE LA TEMATICA Y SUS CARACTERÍSITICAS SEAN ACORDES PARA LAS EDADES Y RESPONDAN A LOS INTERESES DE LOS PARTICIPANTES DE JARDINES INFANTILES Y CPI. EL LIBRO DEBE ESTAR EN IDIOMA ESPAÑOL LATINO.	Unidad	$ 34,710.00
1225	DOTACION LIBROS	CHIGÜIRO Y EL BAÑO © - IVAR DA COLL	9789588841380	LIBROS QUE RESPETEN EL DERECHO DE AUTOR Y QUE LA TEMATICA Y SUS CARACTERÍSITICAS SEAN ACORDES PARA LAS EDADES Y RESPONDAN A LOS INTERESES DE LOS PARTICIPANTES DE JARDINES INFANTILES Y CPI. EL LIBRO DEBE ESTAR EN IDIOMA ESPAÑOL LATINO.	Unidad	$ 35,600.00
1226	DOTACION LIBROS	CHIGÜIRO Y EL LÁPIZ © - IVAR DA COLL	9789588841403	LIBROS QUE RESPETEN EL DERECHO DE AUTOR Y QUE LA TEMATICA Y SUS CARACTERÍSITICAS SEAN ACORDES PARA LAS EDADES Y RESPONDAN A LOS INTERESES DE LOS PARTICIPANTES DE JARDINES INFANTILES Y CPI. EL LIBRO DEBE ESTAR EN IDIOMA ESPAÑOL LATINO.	Unidad	$ 35,490.00
1227	DOTACION LIBROS	CHIGÜIRO Y EL PALO © - IVAR DA COLL	9789588841434	LIBROS QUE RESPETEN EL DERECHO DE AUTOR Y QUE LA TEMATICA Y SUS CARACTERÍSITICAS SEAN ACORDES PARA LAS EDADES Y RESPONDAN A LOS INTERESES DE LOS PARTICIPANTES DE JARDINES INFANTILES Y CPI. EL LIBRO DEBE ESTAR EN IDIOMA ESPAÑOL LATINO.	Unidad	$ 35,190.00
1228	DOTACION LIBROS	NIÑO MARRON - Ziraldo Alves Pinto	9789583060212	LIBROS QUE RESPETEN EL DERECHO DE AUTOR Y QUE LA TEMATICA Y SUS CARACTERÍSITICAS SEAN ACORDES PARA LAS EDADES Y RESPONDAN A LOS INTERESES DE LOS PARTICIPANTES DE JARDINES INFANTILES Y CPI. EL LIBRO DEBE ESTAR EN IDIOMA ESPAÑOL LATINO.	Unidad	$ 29,000.00
1229	DOTACION LIBROS	MIS OPUESTOS - Blue Dot (repetido en la fila 136)	9789587434736	LIBROS QUE RESPETEN EL DERECHO DE AUTOR Y QUE LA TEMATICA Y SUS CARACTERÍSITICAS SEAN ACORDES PARA LAS EDADES Y RESPONDAN A LOS INTERESES DE LOS PARTICIPANTES DE JARDINES INFANTILES Y CPI. EL LIBRO DEBE ESTAR EN IDIOMA ESPAÑOL LATINO.	Unidad	$ 34,890.00
1230	DOTACION LIBROS	EL JADIN DE PATRICIA LOTO - PEDRO VILLALBA OSPINA		LIBROS QUE RESPETEN EL DERECHO DE AUTOR Y QUE LA TEMATICA Y SUS CARACTERÍSITICAS SEAN ACORDES PARA LAS EDADES Y RESPONDAN A LOS INTERESES DE LOS PARTICIPANTES DE JARDINES INFANTILES Y CPI. EL LIBRO DEBE ESTAR EN IDIOMA ESPAÑOL LATINO.	Unidad	$ 25,750.00
1231	DOTACION LIBROS	ABRAZA TU MIEDO - Miguel Mendoza Luna	9789583059605	LIBROS QUE RESPETEN EL DERECHO DE AUTOR Y QUE LA TEMATICA Y SUS CARACTERÍSITICAS SEAN ACORDES PARA LAS EDADES Y RESPONDAN A LOS INTERESES DE LOS PARTICIPANTES DE JARDINES INFANTILES Y CPI. EL LIBRO DEBE ESTAR EN IDIOMA ESPAÑOL LATINO.	Unidad	$ 31,930.00
1232	DOTACION LIBROS	TIO CONEJO ESTA ENAMORADO - CARMEN ALVARADO	9789583059889	LIBROS QUE RESPETEN EL DERECHO DE AUTOR Y QUE LA TEMATICA Y SUS CARACTERÍSITICAS SEAN ACORDES PARA LAS EDADES Y RESPONDAN A LOS INTERESES DE LOS PARTICIPANTES DE JARDINES INFANTILES Y CPI. EL LIBRO DEBE ESTAR EN IDIOMA ESPAÑOL LATINO.	Unidad	$ 31,900.00
1233	DOTACION LIBROS	MI MASCOTA - Yolanda Reyes, Rafael Yockteng	9789588445083	LIBROS QUE RESPETEN EL DERECHO DE AUTOR Y QUE LA TEMATICA Y SUS CARACTERÍSITICAS SEAN ACORDES PARA LAS EDADES Y RESPONDAN A LOS INTERESES DE LOS PARTICIPANTES DE JARDINES INFANTILES Y CPI. EL LIBRO DEBE ESTAR EN IDIOMA ESPAÑOL LATINO.	Unidad	$ 45,080.00
1234	DOTACION LIBROS	FORMAS - CLAUDIA RUEDA	9786074000030	LIBROS QUE RESPETEN EL DERECHO DE AUTOR Y QUE LA TEMATICA Y SUS CARACTERÍSITICAS SEAN ACORDES PARA LAS EDADES Y RESPONDAN A LOS INTERESES DE LOS PARTICIPANTES DE JARDINES INFANTILES Y CPI. EL LIBRO DEBE ESTAR EN IDIOMA ESPAÑOL LATINO.	Unidad	$ 72,500.00
1235	DOTACION LIBROS	CUENTOS AL REVES - GIANNI RODARI	9788491220800	LIBROS QUE RESPETEN EL DERECHO DE AUTOR Y QUE LA TEMATICA Y SUS CARACTERÍSITICAS SEAN ACORDES PARA LAS EDADES Y RESPONDAN A LOS INTERESES DE LOS PARTICIPANTES DE JARDINES INFANTILES Y CPI. EL LIBRO DEBE ESTAR EN IDIOMA ESPAÑOL LATINO.	Unidad	$ 46,750.00
1236	DOTACION LIBROS	MAMA ELEFANTE ES GENIAL - GABRIE KESELMAN	9788491220008	LIBROS QUE RESPETEN EL DERECHO DE AUTOR Y QUE LA TEMATICA Y SUS CARACTERÍSITICAS SEAN ACORDES PARA LAS EDADES Y RESPONDAN A LOS INTERESES DE LOS PARTICIPANTES DE JARDINES INFANTILES Y CPI. EL LIBRO DEBE ESTAR EN IDIOMA ESPAÑOL LATINO.	Unidad	$ 38,270.00
1237	DOTACION LIBROS	BORIS Y LAS MANZANAS - Sergio y Maya Missana	9789561527478	LIBROS QUE RESPETEN EL DERECHO DE AUTOR Y QUE LA TEMATICA Y SUS CARACTERÍSITICAS SEAN ACORDES PARA LAS EDADES Y RESPONDAN A LOS INTERESES DE LOS PARTICIPANTES DE JARDINES INFANTILES Y CPI. EL LIBRO DEBE ESTAR EN IDIOMA ESPAÑOL LATINO.	Unidad	$ 27,680.00
1238	DOTACION LIBROS	CARNAVALITO - Luis Darío Bernal Pinilla	9789587434514	LIBROS QUE RESPETEN EL DERECHO DE AUTOR Y QUE LA TEMATICA Y SUS CARACTERÍSITICAS SEAN ACORDES PARA LAS EDADES Y RESPONDAN A LOS INTERESES DE LOS PARTICIPANTES DE JARDINES INFANTILES Y CPI. EL LIBRO DEBE ESTAR EN IDIOMA ESPAÑOL LATINO.	Unidad	$ 36,800.00
1239	DOTACION LIBROS	ESCONDIDAS - OLGA CUÉLLAR	9789587434842	LIBROS QUE RESPETEN EL DERECHO DE AUTOR Y QUE LA TEMATICA Y SUS CARACTERÍSITICAS SEAN ACORDES PARA LAS EDADES Y RESPONDAN A LOS INTERESES DE LOS PARTICIPANTES DE JARDINES INFANTILES Y CPI. EL LIBRO DEBE ESTAR EN IDIOMA ESPAÑOL LATINO.	Unidad	$ 38,700.00
1240	DOTACION LIBROS	MI PAPA ES MAGICO - CELSO ROMAN	9789587434583	LIBROS QUE RESPETEN EL DERECHO DE AUTOR Y QUE LA TEMATICA Y SUS CARACTERÍSITICAS SEAN ACORDES PARA LAS EDADES Y RESPONDAN A LOS INTERESES DE LOS PARTICIPANTES DE JARDINES INFANTILES Y CPI. EL LIBRO DEBE ESTAR EN IDIOMA ESPAÑOL LATINO.	Unidad	$ 32,630.00
1241	DOTACION LIBROS	AHORA NO BERNARDO - David McKee	9786287520615	LIBROS QUE RESPETEN EL DERECHO DE AUTOR Y QUE LA TEMATICA Y SUS CARACTERÍSITICAS SEAN ACORDES PARA LAS EDADES Y RESPONDAN A LOS INTERESES DE LOS PARTICIPANTES DE JARDINES INFANTILES Y CPI. EL LIBRO DEBE ESTAR EN IDIOMA ESPAÑOL LATINO.	Unidad	$ 37,830.00
1242	DOTACION LIBROS	LIBRO QUE CANTA - YOLANDA REYES	9789585937840	LIBROS QUE RESPETEN EL DERECHO DE AUTOR Y QUE LA TEMATICA Y SUS CARACTERÍSITICAS SEAN ACORDES PARA LAS EDADES Y RESPONDAN A LOS INTERESES DE LOS PARTICIPANTES DE JARDINES INFANTILES Y CPI. EL LIBRO DEBE ESTAR EN IDIOMA ESPAÑOL LATINO.	Unidad	$ 39,770.00
1243	DOTACION LIBROS	CAMA PARA TRES - YOLANDA REYES	9789585928992	LIBROS QUE RESPETEN EL DERECHO DE AUTOR Y QUE LA TEMATICA Y SUS CARACTERÍSITICAS SEAN ACORDES PARA LAS EDADES Y RESPONDAN A LOS INTERESES DE LOS PARTICIPANTES DE JARDINES INFANTILES Y CPI. EL LIBRO DEBE ESTAR EN IDIOMA ESPAÑOL LATINO.	Unidad	$ 35,500.00
1244	DOTACION LIBROS	EL CUENTO DE HADAS DE HAROLD - Crockett Johnson	9789585942486	LIBROS QUE RESPETEN EL DERECHO DE AUTOR Y QUE LA TEMATICA Y SUS CARACTERÍSITICAS SEAN ACORDES PARA LAS EDADES Y RESPONDAN A LOS INTERESES DE LOS PARTICIPANTES DE JARDINES INFANTILES Y CPI. EL LIBRO DEBE ESTAR EN IDIOMA ESPAÑOL LATINO.	Unidad	$ 30,350.00
1245	DOTACION LIBROS	HAROLD Y LA CRAYOLA MORADA - Crockett Johnson	9789585942493	LIBROS QUE RESPETEN EL DERECHO DE AUTOR Y QUE LA TEMATICA Y SUS CARACTERÍSITICAS SEAN ACORDES PARA LAS EDADES Y RESPONDAN A LOS INTERESES DE LOS PARTICIPANTES DE JARDINES INFANTILES Y CPI. EL LIBRO DEBE ESTAR EN IDIOMA ESPAÑOL LATINO.	Unidad	$ 30,330.00
1246	DOTACION LIBROS	HABIA UNA VEZ UNA CASA - Montes Graciela	9789589002063	LIBROS QUE RESPETEN EL DERECHO DE AUTOR Y QUE LA TEMATICA Y SUS CARACTERÍSITICAS SEAN ACORDES PARA LAS EDADES Y RESPONDAN A LOS INTERESES DE LOS PARTICIPANTES DE JARDINES INFANTILES Y CPI. EL LIBRO DEBE ESTAR EN IDIOMA ESPAÑOL LATINO.	Unidad	$ 43,240.00
1247	DOTACION LIBROS	COMPARSA DE LOS ANIMALES - Luis Dario Bernal Pinilla	9789589002230	LIBROS QUE RESPETEN EL DERECHO DE AUTOR Y QUE LA TEMATICA Y SUS CARACTERÍSITICAS SEAN ACORDES PARA LAS EDADES Y RESPONDAN A LOS INTERESES DE LOS PARTICIPANTES DE JARDINES INFANTILES Y CPI. EL LIBRO DEBE ESTAR EN IDIOMA ESPAÑOL LATINO.	Unidad	$ 36,030.00
1248	DOTACION LIBROS	MONSTRUOS EN MI ALMOHADA - LUISA NOGUERA	9789583067457	LIBROS QUE RESPETEN EL DERECHO DE AUTOR Y QUE LA TEMATICA Y SUS CARACTERÍSITICAS SEAN ACORDES PARA LAS EDADES Y RESPONDAN A LOS INTERESES DE LOS PARTICIPANTES DE JARDINES INFANTILES Y CPI. EL LIBRO DEBE ESTAR EN IDIOMA ESPAÑOL LATINO.	Unidad	$ 28,200.00
1249	DOTACION LIBROS	DATE UNA VUELTA EN BICI - Hopman Philip	9789589002261	LIBROS QUE RESPETEN EL DERECHO DE AUTOR Y QUE LA TEMATICA Y SUS CARACTERÍSITICAS SEAN ACORDES PARA LAS EDADES Y RESPONDAN A LOS INTERESES DE LOS PARTICIPANTES DE JARDINES INFANTILES Y CPI. EL LIBRO DEBE ESTAR EN IDIOMA ESPAÑOL LATINO.	Unidad	$ 41,910.00
1250	DOTACION LIBROS	INCREIBLE MAMA DE ROBERTA - Rosemary Wells	9789585403147	LIBROS QUE RESPETEN EL DERECHO DE AUTOR Y QUE LA TEMATICA Y SUS CARACTERÍSITICAS SEAN ACORDES PARA LAS EDADES Y RESPONDAN A LOS INTERESES DE LOS PARTICIPANTES DE JARDINES INFANTILES Y CPI. EL LIBRO DEBE ESTAR EN IDIOMA ESPAÑOL LATINO.	Unidad	$ 38,410.00
1251	DOTACION LIBROS	TREMENDO ENREDO - Ana Maria Machado	9789585403154	LIBROS QUE RESPETEN EL DERECHO DE AUTOR Y QUE LA TEMATICA Y SUS CARACTERÍSITICAS SEAN ACORDES PARA LAS EDADES Y RESPONDAN A LOS INTERESES DE LOS PARTICIPANTES DE JARDINES INFANTILES Y CPI. EL LIBRO DEBE ESTAR EN IDIOMA ESPAÑOL LATINO.	Unidad	$ 28,810.00
1252	DOTACION LIBROS	PASTORCITA - RAFAEL POMBO	9789585580015	LIBROS QUE RESPETEN EL DERECHO DE AUTOR Y QUE LA TEMATICA Y SUS CARACTERÍSITICAS SEAN ACORDES PARA LAS EDADES Y RESPONDAN A LOS INTERESES DE LOS PARTICIPANTES DE JARDINES INFANTILES Y CPI. EL LIBRO DEBE ESTAR EN IDIOMA ESPAÑOL LATINO.	Unidad	$ 44,560.00
1253	DOTACION LIBROS	COLORES (No se encuentra el texto citado, se recomienda ¡Oh, los colores! - Jorge Luján)	9788492608317	LIBROS QUE RESPETEN EL DERECHO DE AUTOR Y QUE LA TEMATICA Y SUS CARACTERÍSITICAS SEAN ACORDES PARA LAS EDADES Y RESPONDAN A LOS INTERESES DE LOS PARTICIPANTES DE JARDINES INFANTILES Y CPI. EL LIBRO DEBE ESTAR EN IDIOMA ESPAÑOL LATINO.	Unidad	$ 40,440.00
1254	DOTACION LIBROS	LA MUJER DE JOBO O EL ORIGEN DE LOS COLORES - Celso Román	9789584271686	LIBROS QUE RESPETEN EL DERECHO DE AUTOR Y QUE LA TEMATICA Y SUS CARACTERÍSITICAS SEAN ACORDES PARA LAS EDADES Y RESPONDAN A LOS INTERESES DE LOS PARTICIPANTES DE JARDINES INFANTILES Y CPI. EL LIBRO DEBE ESTAR EN IDIOMA ESPAÑOL LATINO.	Unidad	$ 22,280.00
1255	DOTACION LIBROS	OSITO LIMPIO Y OSITO - Hans Gartner	9789580018674	LIBROS QUE RESPETEN EL DERECHO DE AUTOR Y QUE LA TEMATICA Y SUS CARACTERÍSITICAS SEAN ACORDES PARA LAS EDADES Y RESPONDAN A LOS INTERESES DE LOS PARTICIPANTES DE JARDINES INFANTILES Y CPI. EL LIBRO DEBE ESTAR EN IDIOMA ESPAÑOL LATINO.	Unidad	$ 30,830.00
1256	DOTACION LIBROS	LA ARAÑA DE LAS COSQUILLAS - Margaret Wise Brown	9781527019539	LIBROS QUE RESPETEN EL DERECHO DE AUTOR Y QUE LA TEMATICA Y SUS CARACTERÍSITICAS SEAN ACORDES PARA LAS EDADES Y RESPONDAN A LOS INTERESES DE LOS PARTICIPANTES DE JARDINES INFANTILES Y CPI. EL LIBRO DEBE ESTAR EN IDIOMA ESPAÑOL LATINO.	Unidad	$ 22,340.00
1257	DOTACION LIBROS	EL DEVORADOR DE PIRATAS		LIBROS QUE RESPETEN EL DERECHO DE AUTOR Y QUE LA TEMATICA Y SUS CARACTERÍSITICAS SEAN ACORDES PARA LAS EDADES Y RESPONDAN A LOS INTERESES DE LOS PARTICIPANTES DE JARDINES INFANTILES Y CPI. EL LIBRO DEBE ESTAR EN IDIOMA ESPAÑOL LATINO.	Unidad	$ 36,850.00
1258	DOTACION LIBROS	LA PRINCESA Y EL GUISANTE - Hans Cristian Andersen	9781474887809	LIBROS QUE RESPETEN EL DERECHO DE AUTOR Y QUE LA TEMATICA Y SUS CARACTERÍSITICAS SEAN ACORDES PARA LAS EDADES Y RESPONDAN A LOS INTERESES DE LOS PARTICIPANTES DE JARDINES INFANTILES Y CPI. EL LIBRO DEBE ESTAR EN IDIOMA ESPAÑOL LATINO.	Unidad	$ 27,620.00
1259	DOTACION LIBROS	UN PEZ ES UN PEZ - LEO LIONNI	9788413432847	LIBROS QUE RESPETEN EL DERECHO DE AUTOR Y QUE LA TEMATICA Y SUS CARACTERÍSITICAS SEAN ACORDES PARA LAS EDADES Y RESPONDAN A LOS INTERESES DE LOS PARTICIPANTES DE JARDINES INFANTILES Y CPI. EL LIBRO DEBE ESTAR EN IDIOMA ESPAÑOL LATINO.	Unidad	$ 62,240.00

Item	GRUPO	ELEMENTO	CODIGO UNSPSC	DESCRIPCIÓN DEL ELEMENTO	UNIDAD DE MEDIDA	Valor Unitario IVA INCLUIDO
1260	**DOTACION LIBROS**	LA PRINCESA QUE ESCOGIA - Ana Maria Machado	9789584528995	LIBROS QUE RESPETEN EL DERECHO DE AUTOR Y QUE LA TEMATICA Y SUS CARACTERÍSITICAS SEAN ACORDES PARA LAS EDADES Y RESPONDAN A LOS INTERESES DE LOS PARTICIPANTES DE JARDINES INFANTILES Y CPI. EL LIBRO DEBE ESTAR EN IDIOMA ESPAÑOL LATINO.	Unidad	$ 48,290.00
1261	**DOTACION LIBROS**	EL PRINCIPITO (Se recomienda ¡Buenos días Principito! - SALAMANDRA O El Principito, en Versión Infantil (Libro Ilustrado) Panini España)	9788418637575	LIBROS QUE RESPETEN EL DERECHO DE AUTOR Y QUE LA TEMATICA Y SUS CARACTERÍSITICAS SEAN ACORDES PARA LAS EDADES Y RESPONDAN A LOS INTERESES DE LOS PARTICIPANTES DE JARDINES INFANTILES Y CPI. EL LIBRO DEBE ESTAR EN IDIOMA ESPAÑOL LATINO.	Unidad	$ 46,870.00
1262	**DOTACION LIBROS**	COMO ERA YO CUANDO ERA UN BEBÉ - Willis, Jeanne Y Ross, Tony	9789580010982	LIBROS QUE RESPETEN EL DERECHO DE AUTOR Y QUE LA TEMATICA Y SUS CARACTERÍSITICAS SEAN ACORDES PARA LAS EDADES Y RESPONDAN A LOS INTERESES DE LOS PARTICIPANTES DE JARDINES INFANTILES Y CPI. EL LIBRO DEBE ESTAR EN IDIOMA ESPAÑOL LATINO.	Unidad	$ 29,100.00
1263	**DOTACION LIBROS**	DOROTEA Y MIGUEL - Keiko Kasza	9789580013297	LIBROS QUE RESPETEN EL DERECHO DE AUTOR Y QUE LA TEMATICA Y SUS CARACTERÍSITICAS SEAN ACORDES PARA LAS EDADES Y RESPONDAN A LOS INTERESES DE LOS PARTICIPANTES DE JARDINES INFANTILES Y CPI. EL LIBRO DEBE ESTAR EN IDIOMA ESPAÑOL LATINO.	Unidad	$ 33,470.00
1264	**DOTACION LIBROS**	LOS SECRETOS DEL ABUELO SAPO - Keiko Kasza	9789580010517	LIBROS QUE RESPETEN EL DERECHO DE AUTOR Y QUE LA TEMATICA Y SUS CARACTERÍSITICAS SEAN ACORDES PARA LAS EDADES Y RESPONDAN A LOS INTERESES DE LOS PARTICIPANTES DE JARDINES INFANTILES Y CPI. EL LIBRO DEBE ESTAR EN IDIOMA ESPAÑOL LATINO.	Unidad	$ 34,170.00
1265	**DOTACION LIBROS**	UNA CENA ELEGANTE - Keiko Kasza	9789580010531	LIBROS QUE RESPETEN EL DERECHO DE AUTOR Y QUE LA TEMATICA Y SUS CARACTERÍSITICAS SEAN ACORDES PARA LAS EDADES Y RESPONDAN A LOS INTERESES DE LOS PARTICIPANTES DE JARDINES INFANTILES Y CPI. EL LIBRO DEBE ESTAR EN IDIOMA ESPAÑOL LATINO.	Unidad	$ 35,460.00
1266	**DOTACION LIBROS**	WILLY EL TÍMIDO - Anthony Browne	9789681636531	LIBROS QUE RESPETEN EL DERECHO DE AUTOR Y QUE LA TEMATICA Y SUS CARACTERÍSITICAS SEAN ACORDES PARA LAS EDADES Y RESPONDAN A LOS INTERESES DE LOS PARTICIPANTES DE JARDINES INFANTILES Y CPI. EL LIBRO DEBE ESTAR EN IDIOMA ESPAÑOL LATINO.	Unidad	$ 40,180.00
1267	**DOTACION LIBROS**	JIMMY EL MÁS GRANDE - Anthony Browne	9789588639062	LIBROS QUE RESPETEN EL DERECHO DE AUTOR Y QUE LA TEMATICA Y SUS CARACTERÍSITICAS SEAN ACORDES PARA LAS EDADES Y RESPONDAN A LOS INTERESES DE LOS PARTICIPANTES DE JARDINES INFANTILES Y CPI. EL LIBRO DEBE ESTAR EN IDIOMA ESPAÑOL LATINO.	Unidad	$ 35,500.00
1268	**DOTACION LIBROS**	WILLY EL CAMPEON - Anthony Browne	9789681639099	LIBROS QUE RESPETEN EL DERECHO DE AUTOR Y QUE LA TEMATICA Y SUS CARACTERÍSITICAS SEAN ACORDES PARA LAS EDADES Y RESPONDAN A LOS INTERESES DE LOS PARTICIPANTES DE JARDINES INFANTILES Y CPI. EL LIBRO DEBE ESTAR EN IDIOMA ESPAÑOL LATINO.	Unidad	$ 38,170.00
1269	**DOTACION LIBROS**	NUMERALIA - ISOL / LUJAN, JORGE	9789588249117	LIBROS QUE RESPETEN EL DERECHO DE AUTOR Y QUE LA TEMATICA Y SUS CARACTERÍSITICAS SEAN ACORDES PARA LAS EDADES Y RESPONDAN A LOS INTERESES DE LOS PARTICIPANTES DE JARDINES INFANTILES Y CPI. EL LIBRO DEBE ESTAR EN IDIOMA ESPAÑOL LATINO.	Unidad	$ 37,690.00
1270	**DOTACION LIBROS**	MARTÍN Y LA LLEGADA DE LA PRIMAVERA	9786071613868	LIBROS QUE RESPETEN EL DERECHO DE AUTOR Y QUE LA TEMATICA Y SUS CARACTERÍSITICAS SEAN ACORDES PARA LAS EDADES Y RESPONDAN A LOS INTERESES DE LOS PARTICIPANTES DE JARDINES INFANTILES Y CPI. EL LIBRO DEBE ESTAR EN IDIOMA ESPAÑOL LATINO.	Unidad	$ 29,550.00
1271	**DOTACION LIBROS**	MARTÍN Y LA PRIMERA NEVADA	9786071615213	LIBROS QUE RESPETEN EL DERECHO DE AUTOR Y QUE LA TEMATICA Y SUS CARACTERÍSITICAS SEAN ACORDES PARA LAS EDADES Y RESPONDAN A LOS INTERESES DE LOS PARTICIPANTES DE JARDINES INFANTILES Y CPI. EL LIBRO DEBE ESTAR EN IDIOMA ESPAÑOL LATINO.	Unidad	$ 35,210.00
1272	**DOTACION LIBROS**	EL ESTAMBRE MÁGICO DEL SEÑOR PUG	9786071624857	LIBROS QUE RESPETEN EL DERECHO DE AUTOR Y QUE LA TEMATICA Y SUS CARACTERÍSITICAS SEAN ACORDES PARA LAS EDADES Y RESPONDAN A LOS INTERESES DE LOS PARTICIPANTES DE JARDINES INFANTILES Y CPI. EL LIBRO DEBE ESTAR EN IDIOMA ESPAÑOL LATINO.	Unidad	$ 32,290.00
1273	**DOTACION LIBROS**	LOS SIETE TREMENDOS CABRITOS	9786071656070	LIBROS QUE RESPETEN EL DERECHO DE AUTOR Y QUE LA TEMATICA Y SUS CARACTERÍSITICAS SEAN ACORDES PARA LAS EDADES Y RESPONDAN A LOS INTERESES DE LOS PARTICIPANTES DE JARDINES INFANTILES Y CPI. EL LIBRO DEBE ESTAR EN IDIOMA ESPAÑOL LATINO.	Unidad	$ 34,140.00
1274	**DOTACION LIBROS**	EL TRAPITO FELIZ - TONY ROSS	9789681645557	LIBROS QUE RESPETEN EL DERECHO DE AUTOR Y QUE LA TEMATICA Y SUS CARACTERÍSITICAS SEAN ACORDES PARA LAS EDADES Y RESPONDAN A LOS INTERESES DE LOS PARTICIPANTES DE JARDINES INFANTILES Y CPI. EL LIBRO DEBE ESTAR EN IDIOMA ESPAÑOL LATINO.	Unidad	$ 39,250.00
1275	**DOTACION LIBROS**	WILLY EL MAGO	9789681650223	LIBROS QUE RESPETEN EL DERECHO DE AUTOR Y QUE LA TEMATICA Y SUS CARACTERÍSITICAS SEAN ACORDES PARA LAS EDADES Y RESPONDAN A LOS INTERESES DE LOS PARTICIPANTES DE JARDINES INFANTILES Y CPI. EL LIBRO DEBE ESTAR EN IDIOMA ESPAÑOL LATINO.	Unidad	$ 43,740.00
1276	**DOTACION LIBROS**	ROSA LA CRESPA - Hnna Ramirez	9789588983356	LIBROS QUE RESPETEN EL DERECHO DE AUTOR Y QUE LA TEMATICA Y SUS CARACTERÍSITICAS SEAN ACORDES PARA LAS EDADES Y RESPONDAN A LOS INTERESES DE LOS PARTICIPANTES DE JARDINES INFANTILES Y CPI. EL LIBRO DEBE ESTAR EN IDIOMA ESPAÑOL LATINO.	Unidad	$ 55,000.00
1277	**DOTACION**	LICUADORA INDUTRIAL		LICUADORAS INDUTRIALEN ACERO INOXIDABLE 304 ANTI -ÁCIDO CON MOTOR TRIFÁSICO CAPACIDAD 100 LITROS, POTENCIA 7HP, VASO ABATIBLE, VASO CON DRENAJE REGISTRO 1 PULGADA Y MEDIA, VOLTAJE 3 FASES - 220 VOLTIOS, VELOCIDAD 3600 RPM.	Unidad	$ 12,180,000.00
1278	**CDC**	**SWITCH**		HARDWARE NUMERO DE PUERTOS: :24X 1GE Y 4X 10GE SFP+ UPLINK: 4 PUERTOS DE 10GE SFP+ COMPATIBILIDAD CON TRANSCEIVERS LX (1G SM), SX (1 G MM), ZX (1G), LR (10G), SR(10G) TRANSCEIVERS INCLUIDOS: DOS (2) DE TIPO SR POR CADA SWITCH, PARA FIBRA MULTIMODO Y DEL MISMO FABRICANTE QUE EL EQUIPO. POE+ (803.AT/AF/BT TIPO 4): CONFIGURABLE EN CUALQUIER PUERTO HASTA LA POTENCIA MÁXIMA. PRESUPUESTO DE POTENCIA POE+ OFERTADO NO DEBERÁ SER MENOR A 370 W CADA SWITCH DEBE INCLUIR PUERTO SERIAL PARA ADMINISTRACIÓN: DE CONSOLA RJ-45. CADA SWITCH DEBE INCLUIR PUERTO DE GESTIÓN FUERA DE BANDA (OUT-OF-BAND ETHERNET MANAGEMENT) DEBE SER MÁXIMO DE 1 UNIDAD DE RACK EIA ESTÁNDAR DE 19 IN. CAPACIDAD DE CONMUTACIÓN >= 128 GBPS CAPACIDAD DE TRANSMISIÓN DE PAQUETES THROUGHPUT >=90 MPPS LATENCIA <= 1 MICROSEG FUENTE DE PODER REDUNDANTE OPCIONAL JUMBO FRAME - ETHERNET / >=9KB MAC ADDRESS TABLE SIZE >= 16000 FUNCIONALIDADES ESPECÍFICAS DE LA SOLUCIÓN SOPORTAR RMON (RFC 2819), SFLOW (RFC 3176). "IEEE 802.1Q, VLAN IDS>= 4.000 , PRIVATE VLAN SOPORTE DE AGREGACIÓN DE ENLACES L2 VÍA LACP MÍNIMO ACLS 1000 DEBE SOPORTAR DHCP SNOOPING IPV6 RA GUARD, DEBE SOPORTAR CAPTURA DE PAQUETES DEBE CONTAR CON AL MENOS UN MEDIO DE MONITOREO O ALERTA DE FALLAS EN CONEXIONES DE COBRE, Y UN MEDIO DE MONITOREO O ALERTA DE FALLAS EN CONEXIONES DE FIBRA. STP ROOT GUARD, STP (802,1D), RSTP (IEEE 802.1W), MSTP (IEEE 802.1S), RPVST (RAPID PER VLAN SPANNING TREE) DEBE SOPORTAR PORT MIRRORING PARA LA SUPERVISIÓN DEL TRÁFICO DE LA RED CALIDAD DE SERVICIO	Unidad	$ 2,698,960.00
1279	**CDC**	**UPS ON LINE 2KVA MONOFASICA**		UPS ON-LINE 2 KVA,MONOFASICA, ONDA SENO PURA, DOBLE CONVERSIÓN EN LÍNEA, N+1, HOT-SWAP,MONOFASICA 200/208/220/230/240V, FP=0.90, 50/60HZ, PUERTOS USB, RS232 Y EPO, SLOT PARA SNMP/WEB, ENTRADA CON INSTALACIÓN ELÉCTRICA PERMANENTE (3 HILOS); SALIDA CON INSTALACIÓN ELÉCTRICA PERMANENTE. AUTONOMIA 4.3/12.5 MINUTOS (FULL/MEDIA), MONTAJE, PANTALLA LCD, SOFTWARE MONITOREO GRATUITO POWER ALERT, AUTONOMIA AMPLIABLE CON BP240V10RT3U. COMUNICACIONES: INTERFAZ DE COMUNICACIONES USB (COMPATIBLE CON HID); DB9 SERIAL; EPO (APAGADO DE EMERGENCIA); RANURA PARA INTERFAZ SNMP/WEB, TARJETAS DE ADMINISTRACIÓN DE RED SNMPWEBCARD; TLNETCARD; WEBCARDLX; MODBUSCARD; RELAYIOCARD.DESCRIPCIÓN DEL PUERTO DE MONITOREO DE RED: LAS APLICACIONES QUE UTILICEN CUALQUIER OPCIÓN DE TARJETA COMPATIBLE PARA ADMINISTRACIÓN DE RED, REQUIEREN DEL USO DE DOS TARJETAS DE RED DEL MISMO MODELO (INSTALE UNA TARJETA POR MÓDULO DE POTENCIA DE UPS INCLUIDO); LA INSTALACIÓN DE RELAYIOMINI REQUIERE EL RETIRO DEL PANEL QUE CONTIENE LOS PUERTOS USB EN CADA MÓDULO DE POTENCIA DE UPS INCLUIDO.GARANTIA DE 3 AÑOS	Unidad	$ 2,721,500.00

Item	GRUPO	ELEMENTO	CODIGO UNSPSC	DESCRIPCIÓN DEL ELEMENTO	UNIDAD DE MEDIDA	Valor Unitario IVA INCLUIDO
1280	CDC	CENTRO DE COMPUTO		MESA COMPUTO CANALETA PASA CABLE • ESTRUCTURA TUBO CUADRADO 1" 1/2 C18 • LAMINA PASACABLES TROQUELA Y ESTAMPADA C2 • SOLDADURA MIG • PINTURA ELECTROESTÁTICA: GRIS, NEGRO, ALUMINIO • DESLIZADOR NIVELADOR EN NYLON DE ALTA RESISTENCIA • TAPA EN MADECOR CONTRACHAPADO CON FORMICA EN 19 MM DE 200X50 BOCELADO EN PV • DIMENSIONES 1.20 X 60 ALTURA 75 CMS	Unidad	$ 736,870.00
1281	DOTACIÓN COLEGIOS	EQUIPO DE COMPUTO PORTATIL CON DIADEMA	43211500	**EQUIPO DE COMPUTO PORTATIL CON DIADEMA** **VER: Documentos Anexo 1** Ficha Tecnica FINAL CCE COMPUTADOR PORTATILES pdf	Unidad	$ 5,223,500.00
1282	DOTACIÓN COLEGIOS	PANTALLA ALL IN ONE DE 65 PULGADAS	43211900	**PANTALLA ALL IN ONE DE 65 PULGADAS** **VER: Documentos Anexo 3** ITEM No. 5. "PANTALLA ALL IN ONE DE 65 PULGADAS" pdf	Unidad	$ 11,193,670.00
1283	DOTACIÓN COLEGIOS	EQUIPO DE ESCRITORIO DE COMPUTO PARA COMPRA	56101500	**EQUIPO DE ESCRITORIO DE COMPUTO PARA COMPRA** **VER: Documentos Anexo 2** FICHA_TECNICA_FINAL_CCE_COMPUTADOR_DE_ESCRITORIO pdf	Unidad	$ 4,748,140.00
1284	DOTACIÓN COLEGIOS	LICENCIA ANTIVIRUS		Se sugiere no incluir solución antivirus y requerir la activación de Windows defender para sistemas operativos Professional.	UNIDAD	$ 93,030.00
1285	DOTACIÓN COLEGIOS	LICENCIA OFFICE		las licencias de Microsoft office 2019 o superior se sugieren a perpetuidad	UNIDAD	$ 529,730.00
1286	DOTACIÓN COLEGIOS	LICENCIA SISTEMA OPERATIVO		las licencias de WIN 11 PRO OEM o superior 64 Bytes se sugieren a perpetuidad	UNIDAD	$ 998,300.00
1287	CULTURA	Trajes típicos CUMBIA		CUMBIA mitad mujer 1. Falda: Falda elaborada en seda poliester a cuadros pequeños blanco con rojo rotonda con 1 arandela inferior de la misma tela de la rotonda. a. Rotonda: una tapa en plato de ancho de 7 mts medida al inferior. b. Arandela: Arandela de 9 metros de ancho por 25 cms de alto, donde se adornará de la siguiente forma: encaje blanco de 2.5 cms, y en el pegue de la arandela se repisa con pasacinta con cinta satinada de color rojo. c. Pretina: diseño para ajustar diferentes cinturas de manera fija y segura a la usuaria. No usar cordón ni resorte. d. Talla: S, M, L, XL e. Altura: De acuerdo con la talla, así: Talla S: entre 75 y 80 cm (+/-), Talla M: entre 80 y 85 cm (+/-), Talla L: entre 85 y 90 cm (+/-), Talla XL: entre 90 y 95 cm (+/-) f. Costuras: Hilo grosor 120 gr 2. Blusa: Elaborada en seda poliester a cuadros pequeños blanco con rojo, cuello tortuga y pechera triangular en V con una arandela de 7 cms de alto por 1.50 de ancho repisada con pasacinta y cinta satinada color rojo, este debe incluir encaje blanco de 2.5 cms de ancho. En la cintura su diseño incluye arandela rizada de 2 mts con encaje de 2.5 cms y enresortada con tira ajustada en cintura. a. Mangas 3/4 con una arandela en seda poliester a cuadros pequeños blanco con rojo de 15 cms alto y de 75 cms ancho con pasa cinta y cinta satinada color rojo ajustable en el pegue de la arandela. b. Parte trasera cuenta con botones con ojal y cinturón para anudar del mismo material de la blusa de 5 cms de alto. c. Talla: S, M, L, XL d. Dimensiones: De acuerdo con las medidas estándar de talla. e. Costuras: Hilo grosor 120 gr 3. Enagua: Elaborada en seda poliéster color blanco cortada una tapa en plato de ancho de 7 mts medida al inferior, el diseño incluye 1 arandela de la misma tela en la parte inferior de 20 cms de alto y 15mts de ancho con encaje tipo pasacinta de 2.5cms blanco con rojo al final de la arandela. a.Talla: S, M, L, XL b. Altura: De acuerdo con la talla, así: Talla S: entre 75 y 80 cm (+/-), Talla M: entre 80 y 85 cm (+/-), Talla L: entre 85 y 90 cm (+/-), Talla XL: entre 90 y 95 cm (+/-) c. Costuras: Hilo grosor 120 gr 4. Tocado de flores: Peineta para el cabello adornada con seis (6) flores sintéticas de diferentes colores, con un largo de 15 cms.	UNIDAD	$ 432,030.00
1288	CULTURA	Trajes típicos CUMBIA		CUMBIA mitad hombre 1. Pantalón: Elaborado en Lino flex o dacron nacional de color blanco. adelante con cremallera, broche y botón; bolsillos laterales y dos bolsillos atrás; al frente dos prenses a cada lado; corte recto sin entubar a. Talla: 32, 34, 36,38 b. Pretina: con pasadores; ajustable a diferentes cinturas, no usar cordón ni resorte. c. Largo: convencional de acuerdo con talla. d. Costuras: Hilo grosor 120 gr 2. Guayabera: Elaborada en lino flex o dacrón nacional de color blanco, botones y ojales en la parte delantera y un bolsillos a cada lado en la parte baja de la camisa y dos hileras de alforzas desde el hombro hasta el largo de la camisa. a. Talla: S, M, L, XL b.Mangas: largas con puños en interlón y botón b. Cuello: sport c. Costuras: Hilo grosor 120 g 3. Sombrero vueltiao: Sombrero elaborado en caña flecha de color negro y beige (No en plástico, No sintético), Diseño tradicional 15 vueltas a. Medidas: circunferencia de la copa: 57 – 58 centímetros (+/-) 4. Pañoleta: pañoleta "rabo de gallo"o pañoleta para el cuello elaborada en satín de poliéster de color rojo. Tamaño 1mt x 60 cms (+/-) 5. Mochila: Mochila costeña corriente, en fique, con motivos típicos. Altura 30 cm (+/-) x Ancho 30 cm (+/-) x Profundidad 15 cm (+/-)	UNIDAD	$ 280,860.00
1289	CULTURA	Trajes típicos ARRIERO PAISA		ARRIERO PAISA mitad mujer 1. Falda: Falda elaborada en seda poliester rotonda de 3 arandelas o boleros a. Rotonda: diferentes colores (roja, rosada, amarilla, azul, morado,verde, naranja). Talla S: una tapa en plato de ancho de 7 mts medida al inferior (+/-). Talla M: una tapa en plato de ancho de 8 mts medida al inferior (+/-). Talla L: una tapa en plato de ancho de 9 mts medida al inferior (+/-). Talla XL: una tapa en plato de ancho de 10 mts medida al inferior b. Arandelas: elaboradas en lino flex liviano con estampado de flores de diferentes tamaños y colores Talla S: Arandela 1 (Inferior) de 15 metros de ancho (+/-), arandela 2(medio) de 10.5 mts de ancho (+/-)y la arandela 3 (superior) de 7.50 (+/-) metros de ancho; Talla M: Arandela 1 (Inferior) de 18metros de ancho (+/-), arandela 2 (medio) de 13.5 mts de ancho (+/-) y la arandela 3 (superior) de 9 metros de ancho (+/-); Talla L: Arandela 1 (Inferior) de 19.5 metros de ancho (+/-), arandela 2 (medio) de 15 mts de ancho (+/-) y la arandela 3 (superior) de 10.5 metros de ancho (+/-); Talla XL: Arandela 1 (Inferior) de 20,5 metros de ancho (+/-), arandela 2 (medio) de 16 mts de ancho (+/-) y la arandela 3 (superior) de 11.5 metros de ancho (+/-); Cada arandela tiene 20 cms de alto y donde se adornara de la siguiente forma: metido de tela dacrón importado estampado de 6ms de alto y al inferior de la arandela encaje blanco de 2.5 cms, adicional su diseño incluye adorno de 3 cintas satinadas distribuidas de inferior a superior así : la primera de 13 mm de alto (+/-) y dos adicionales de 7 mm de alto (+/-) y en el pegue de la arandela se repisa con pasa cinta de color uniforme a la tela o tono de cinta de acuerdo con los colores elegidos a la arandela. c. Pretina: diseño para ajustar diferentes cinturas de manera fija y segura a la usuaria. No usar cordón ni resorte. d. Altura: De acuerdo con la talla, así: Talla S: entre 75 y 80 cm (+/-), Talla M: entre 80 y 85 cm (+/-), Talla L: entre 85 y 90 cm (+/-), Talla XL: entre 90 y 95 cm (+/-) e. Costuras: Hilo grosor 120 gr 2. Blusa: Elaborada en dacrón nacional blanco con medidas estándar de acuerdo a la talla, con cuello alto para ajustar en la parte trasera con un botón y ojal de hilo caucho redondo y resistente, pechera cuadrada, su diseño incluye un bordado de flores en la pechera con arandela de 10 cm de alto por 3 mts de largo que va hasta la mitad de la espalda en curva o cuadrado, con 3 cintas satinadas distribuidas de inferior a superior así : la primera de 13 mm de alto (+/-) y dos adicionales de 7 mm de alto (+/-) y en el pegue de la arandela se repisa con pasa cinta de color uniforme a la tela o tono de cinta de acuerdo con los colores elegidos a la arandela rematada con encaje blanco de 2,5 cms. Debe tener resorte en el pegue de la blusa y la arandela a.Mangas: 3/4 con arandela de 10 cms de alto por 75cms de largo con cintas satinadas y encaje blanco de 2,5 cm; repisada con pasa cinta	UNIDAD	$ 117,150.00

Item	GRUPO	ELEMENTO	CODIGO UNSPSC	DESCRIPCIÓN DEL ELEMENTO	UNIDAD DE MEDIDA	Valor Unitario IVA INCLUIDO
1290	CULTURA	Trajes típicos ARRIERO PAISA		ARRIERO PAISA mitad hombre 1. Sombrero tipico para hombre: elaborado con paja de pindo o caña brava en color natural (No sintético), cuenta con tres partes: plato con cuatro vueltas, tambor con 10 y ala con 12 vueltas 2. Pantalón: Elaborado en Lino flex o dacron nacional de color beige. El diseño incluye pretina enresortada en la parte de atrás con pasadores; adelante cremallera, broche y botón; bolsillos laterales y dos bolsillos atrás; al frente dos prenses a cada lado; corte recto sin entubar con el largo convencional de acuerdo con talla. a. Talla: 32, 34, 36,38 b. Largo: convencional de acuerdo con talla. c. Costuras: Hilo grosor 120 gr 3. Carriel 4. Poncho Blanco	UNIDAD	$ 117,150.00
1291	CULTURA	Trajes típicos MAPALE		MAPALE mitad mujer Blusa: Generalmente escotada, sin mangas y con boleros o volantes en los hombros y el cuello, permitiendo mostrar los movimientos del torso y los brazos. A menudo es de un solo color, como amarillo o rojo. Falda: Es amplia, de colores vivos, y a veces con boleros en el borde. La falda puede tener aberturas a los lados, lo que facilita el movimiento al bailar. A diferencia de la cumbia, donde la falda es más larga, en el mapalé la falda permite una mayor libertad de movimiento para los pies. Accesorios: Se puede usar una pañoleta o un turbante atado a la cabeza para complementar el atuendo, reflejando las influencias africanas	UNIDAD	$ 117,150.00
1292	CULTURA	Trajes típicos MAPALE		MAPALE mitad hombre Pantalón: Se utiliza un pantalón largo, a menudo de color oscuro o blanco. Puede tener detalles como flequillos, arandelas o tiritas en los bordes para añadir movimiento. Camisa: Generalmente se usa una camisa de color vivo o simplemente el torso desnudo para mostrar la fuerza de los movimientos. Accesorio de cabeza: Una cachucha o pañoleta en la cabeza es un accesorio común. La pañoleta, en colores como el rojo, complementa el atuendo.	UNIDAD	$ 117,150.00
1293	CULTURA	Trajes típicos CARNAVAL DE BARRANQUILLA		CARNAVAL DE BARRANQUILLA mitad mujer 1. Falda: falda rotonda y con vuelo elaborada en Satín de color negro con tres arandelas en la parte inferior, elaborados en satín de color amarillo, verde y rojo a. Rotonda: Talla S: una tapa en plato de ancho de 7 mts medida al inferior. Talla M: una tapa en plato de ancho de 8 mts medida al inferior. Talla L: una tapa en plato de ancho de 9 mts medida al inferior. Talla XL: una tapa en plato de ancho de 10 mts medida al inferior. b. Arandelas: de 20 cms de alto (+/-), tizadas ajustadas según talla c. Pretina: diseño para ajustar diferentes cinturas de manera fija y segura a la usuaria. No usar cordón ni resorte. d. Alturas: De acuerdo con la talla, así: Talla S: entre 75 y 80 cm (+/-), Talla M: entre 80 y 85 cm (+/-), Talla L: entre 85 y 90 cm (+/-), Talla XL: entre 90 y 95 cm (+/-) e. Costuras: Hilo grosor 120 gr 2. Blusa : elaborada en satín, cuello bandeja con tres boleros proporcionales a las arandelas de la falda, la blusa debe ir por dentro de la falda. silueta suelta a. Talla: S,M.L.XL b. Dimensiones: se elabora de acuerdo con las medidas estándar de talla. c. Costuras: Hilo grosor 120 gr 4. Tocado de flores: elaborado en Lamé lentejuelado con Peineta para el cabello adornada con seis (6) flores sintéticas de colores verde, amarillo y rojo, con un largo de 15 cms.	UNIDAD	$ 323,930.00
1294	CULTURA	Trajes típicos CARNAVAL DE BARRANQUILLA		CARNAVAL DE BARRANQUILLA mitad hombre 1. Camisa: elaborado en satín de color amarillo, manga larga con decoracion en los puños y en el pecho, ojal y botones en la parte de atrás, cuello redondo, a. Talla: S, M, L, XL b. Costuras: Hilo grosor 120 gr 2. Pantalón: elaborado en satín de color negro, bombacho hasta la rodilla con un parque de cuadro en tela lamé lentejuelado, uno rojo y uno verde en cada manga y bordes con encaje blanco de 1 cms a. Talla: 32, 34, 36, 38 b. Costuras: Hilo grosor 120 gr 3. Capa: elaborada en tela Lamé lentejuelada de color rojo, forrada, para apuntar en el cuello, borde reforzado con cinta satinada de color blanco. 4. Medias: par de medias largas tipo fútbol, totalmente de color blanco, NO debe tener bordes de colores, diferentes tallas para adulto 5. Fajón: elaborado en tela Lamé lentejuelada de color rojo, de 1,50 ,ts de largo por 30 cms de ancho 6. Sombrero: sintético, con una cinta de papel con colores rojo, amarillo y verde	UNIDAD	$ 282,980.00
1295	CULTURA	KIT DE TECLADO MUSICAL		KIT DE TECLADO NEGRO: Equipado con cientos de sonidos, incluido el Triple Strike Piano, un grabador de canciones de 6 pistas y más de 200 patrones de acompañamiento automático, el KP110 es un poderoso teclado portátil dirigido tanto para principiantes como un entusiastas de la música. Teclado: 61-Note, acción de sintetizador con teclas sensibles al tacto ajustables Sensibilidad del teclado: 3 niveles de reactible seleccionables Monitor: LCD multifuncional Polifonía: 128 voz Programas preestablecidos: 653 sonidos expresivos Presets de usuario: 48 "favoritos", posible acceso a selecciones de panel personalizadas General MIDI: No Splits / Layers: Si Transponer: Transposición, cualquiera, tecla, +/- una octava Melodía: Ajustar por centavos (+/- 50 centavos) Efectos: EQ, Reverb, Coro Estilos de acompañamiento automático: 240 patrones interactivos pregrabados en una variedad de estilos Grabador / Secuenciador: 6-Track; Capacidad de la canción de 10 usuarios Sistema de sonido: Sistema de sonido estéreo de 10 W x 2 - 2 altavoces Salidas de audio: Salida de línea estéreo de 1/4" (para conectar a amplificación externa) Audio en: Línea estéreo de 1/4" (para conectar fuentes de sonido externas) Entrada de micrófono: (1) Entrada Hi-Z de 1/4" Auricular: (1) salida de auriculares estéreo de 1/4" E/S MIDI: vía USB USB: (1) puerto; permite MIDI a través de USB para conectarse a / desde un secuenciador de computadora externo Con maletin y base Pedal: 1 entrada de pedal de cambio (parapente, suave, inicio / parada o selección de memoria) Accesorios incluidos: adaptador de corriente, atril Dimensiones: 5.2" (H) x 37.6" (W) x 14.2" (D) 13.3cm (alto) x 95.6cm (alto) x 36cm (alto) Peso: 11.7 lb / 5.3 Kg Poder: Fuente de alimentación externa DC 12V 1000mA	UNIDAD	$ 1,053,610.00
1296	CULTURA	IMPRESIÓN DE FOTOS		FOTO DE 50x40	UNIDAD	$ 49,900.00
1297	CULTURA	IMPRESIÓN DE FOTOS		FOTO DE 30x40	UNIDAD	$ 40,310.00
1298	CULTURA	Oleos		caja x 12 unidades de 12ml	CAJA	$ 38,730.00
1299	CULTURA	Papel Durex		Tamaño octavo paquete x 20	PAQUETE	$ 18,340.00
1300	CULTURA	Acuarelas		caja x 12 unidades de 120 ml	CAJA	$ 29,020.00
1301	CULTURA	Paletas de pintura		Plasticas con espacios para vertir pintura	UNIDAD	$ 11,440.00
1302	CULTURA	Aceite de linaza		Galon x 500 ml	UNIDAD	$ 22,170.00
1303	CULTURA	Aceite de trementina		Galon x 500 ml	UNIDAD	$ 74,010.00
1304	CULTURA	Lapices carboncillo		caja x 12 unidades mina suave	UNIDAD	$ 16,930.00
1305	CULTURA	KIT DE MAQUILLAJE		Kit de regalo de maquillaje todo en uno de 132 colores, incluye 94 sombras de ojos, 12 brillos de labios, 12 correctores, 5 polvos de cejas, 3 polvos faciales, 3 rubor, 3 sombras de contorno, 2 delineadores de labios, 2 delineadores de ojos, 4 pinceles de sombra de ojos, 2 espejo y la caja expandible de cuatro pisos.	KIT	$ 238,010.00
1306	CULTURA	CÁMARA SEMIPROFESIONAL 18-55 MM		Incluye lente EF-S 18-55mm f/3.5-5.6 IS II Ve en detalle lo que capta el lente desde su visor óptico Cinco filtros creativos distintos como efecto ojo de pez Balance automático de blancos	UNIDAD	$ 1,975,950.00

Item	GRUPO	ELEMENTO	CODIGO UNSPSC	DESCRIPCIÓN DEL ELEMENTO	UNIDAD DE MEDIDA	Valor Unitario IVA INCLUIDO
1307	CULTURA	Tapete Conker Break Dance		Tapete por metro cuadrado	METRO CUADRADO	$ 69,290.00
1308	CULTURA	Máquina de humo		potencia 900 w, volumen de salida entre 10000 y 15000	UNIDAD	$ 85,200.00
1309	CULTURA	PULVERIZADORA INDUSTRIAL AIRLESS CONTROL PRO 190 (alquiler)		pulveridaroa industrial airless control pro 190 wagner para el fondeo de la superficie a intervenir artisticamente con imagen alusiva a ciurcuitos artisticos	UNIDAD	$ 50,070.00
1310	CULTURA	ESCALERA TELESCOPICA (ALQUILER)		escalera telescopica de 3.8 metros de altura en aluminio y que sea deplegale de forma tubuluar con 12 pasos de altura.	UNIDAD	$ 70,450.00
1311	CULTURA	VINILO ADHESIVO BRILLANTE TROQUELADOS		metro de vinilo adesivo brillante de 10 CM x 5 CM en donde se diseñen stickers con el logo de circuitos artisticos y que esten troquelados para cuando se haga su circulacion con la comunidad. Que esten debidamente troquelados al borde para que cuando los vayan a pegar queden bien cortados.	500 UNIDADES	$ 640.00
1312	CULTURA	TEATRO (ALQUILER)		Alquiler de un teatro ubicado en la localidad de SantaFe con capacidad mínima de 200 personas El mismo debe contar con audio, video, silleteria y mesas según la necesidad del evento.	DIA	$ 2,175,540.00
1313	CULTURA	SESIÓN DE FOTOGRAFIA		Sesiones de fotografía para retratar a las personas de los sectores sociales LGBTI de la localidad de SantaFe.	EVENTO	$ 1,141,680.00
1314	CULTURA	MAQUILLADOR		Maquillador de los sectores sociales Lgbti con mínimo dos años de experiencia avalados por la mesa local LGBTI de SantaFe.	EVENTO	$ 154,870.00
1315	CULTURA	IMPRESIÓN FOTOGRAFIA (COMPRA)		Impresión de fotografías en retablo 35* 50 cm.	UNIDAD	$ 79,650.00
1316	CULTURA	VESTUARIO (ALQUILER)		alquiler de trajes de fantasia o gala para DAMA	EVENTO	$ 377,890.00
1317	CULTURA	VESTUARIO (ALQUILER)		alquiler de trajes de fantasia o gala para CABALLERO	EVENTO	$ 241,300.00
1318	CULTURA	SAYCO Y ACINPRO		Pago del servicio sobre la comunicación pública de la música (**POR EVENTO TARIFA 2025, PARA TARIFA 2026 DEPENDE SEGÚN SMLMV DEL AÑO EN CURSO)**	EVENTO	$ 1,423,500.00
1319	CULTURA	SAYCO Y ACINPRO		Pago del servicio sobre la comunicación pública de la música **(POR SEMESTRE TARIFA 2025, PARA TARIFA 2026 DEPENDE SEGÚN SMLMV DEL AÑO EN CURSO)**	EVENTO	$ 25,623,000.00
1320	CULTURA	SAYCO Y ACINPRO		Pago del servicio sobre la comunicación pública de la música **(POR AÑO TARIFA 2025, PARA TARIFA 2026 DEPENDE SEGÚN SMLMV DEL AÑO EN CURSO)**	EVENTO	$ 35,587,500.00
1321	CULTURA	BACKING (COMPRA)		backing de 2x2 metros, Este elemento es importante porque servirá como pieza visual central en las dos fases del evento (festival en territorio y galardones para fotografias), fortaleciendo la identidad del festival, aumentando su visibilidad y transmitiendo de manera clara el mensaje contra la discriminación y estigma por OSIG a todo el público habitante de la localidad de santa fe.	EVENTO	$ 913,950.00
1322	CULTURA	TARIMA 4*6 (ALQUILER)		Tarima 4*6 techo truss con medidas de seguridad escalera y barandales, luces, malla anti lluvia en los laterales y atrás con su respectivo montaje y desmontaje y transporte.	EVENTO	$ 762,470.00
1323	CULTURA	PANTALLA LED (ALQUILER)		pantalla led 4*3 con estructura truss y sistema de reproducción y video con su respectivo transporte montaje y desmontaje.	EVENTO	$ 488,770.00
1324	CULTURA	BOMBAS (COMPRA)		Bombas Globos Mate Y Satin R12 X50 Unidades Calidad Premium (COLOR A CONVENIR)	PAQUETE	$ 18,880.00
1325	CULTURA	VAJILLA 4 PUESTOS		Plato Pando 24.2cm Praza Plato Hondo 587.3cc Praza Plato Te 14.8cm Praza Pocillo Te 206.7cc Turques	JUEGO	$ 141,910.00
1326	CULTURA	JUEGO DE OLLAS 10 PIEZAS		Olla 24 cm con tapa vidrio, Olla 20 cm con tapa vidrio, Sartén 20cm, Sartén 18 cm, Perol 16 cm con taPa vidrio, Cacerola 16 cm con tapa	JUEGO	$ 356,740.00
1327	CULTURA	Cobijas Piel Ángel Térmica Unicolor Cama Doble O Semidoble		Esta cobija de piel de ángel térmica unicolor es perfecta para tu cama doble o semidoble. Con sus medidas de 207 cm de largo y 190 cm de ancho	UNIDAD	$ 45,870.00
1328	CULTURA	ALQUILER AUDITORIO O SALON SENCILLO		*Alquiler por sesion *Servicio de aseo *Desarrollo de sesiones para capacidad entre cincuenta y ochenta personas. *Incluya mesas, sillas, video beam y sonido basico El espacio que solicitan es en el HOTEL GRAND PARK	DIA	$ 705,560.00
1329	CULTURA	PLACAS CONMEMORATIVAS		MUJER AFROCOLOMBIANA Y AFROCARIBEÑA Placa de Reconocimiento en Madera Natural, con base para colocar dentro del estuche, se elabora mediante un proceso de impresion en color sobre dos materiales diferentes, acrilico texturizado y metal, lo que permite la utilizacion de todos los colores en el diseño, este producto incluye una caja de de transporte en carton Material: Madera Referencia: PLM-142 Empaque: Caja de carton Tamaño de Diseño: 10x17cm sobre negro 14x17cm sobre plata	UNIDAD	$ 75,780.00
1330	CULTURA	ALQUILER AUDITORIO O SALON SENCILLO		*Alquiler por sesion *Servicio de aseo *Desarrollo de sesiones para capacidad entre cincuenta y ochenta personas. *Incluya mesas, sillas, video beam y sonido basico El espacio que solicitan es en el HOTEL GRAND PARK O UNO QUE TENGA LA MISMA CAPACIDAD (minimo 120 PERSONAS)	HORA	$ 178,160.00
1331	CULTURA	CABALLETES (ALQUILER)		Caballete en madera mediano alto 100cm x ancho 49cm profundidad 40cm para adultos	UNIDAD	$ 23,590.00
1332	CULTURA	ANDAMIO TUBULAR (ALQUILER)		alquiler 2 secciones	DIA	$ 143,470.00
1333	CULTURA	CARPA MEC (ALQUILER)		Carpa con un Médico, 2 auxiliares medicos	EVENTO	$ 2,074,550.00
1334	CULTURA	BANDEJAS PASTELERIA (COMPRA)		Bandejas 45 X 65 CM, para escabiladero	EVENTO	$ 46,900.00
1335	CULTURA	BRAZALETES DE UN SOLO USO (COMPRA)		Manillas Tyvek 3/4" de cinco colores, VIP, Bandas, General, Staff, Emprendimientos.	X 1000 UNIDADES	$ 181,920.00
1336	CULTURA	BOLETAS PRE INGRESO (COMPRA)		Boleta para el ingreso al evento, la misma debe tener el diseño aprobado por el comité y la oficina de prensa. Caracteristicas fisicas: Cartulina de seguridad Térmica Tinta se seguridad Fluorescente invisible Térmica Impresión variable con código de barras Térmica	X 700 UNIDADES	$ 350,530.00
1337	CULTURA	RELOJ DE CONTEO (ALQUILER)		Reloj De Cuenta Regresiva Grande De Ledgital Con Temporizado	UNIDAD EVENTO	$ 184,310.00
1338	CULTURA	ARTISTAS		Artista Gospel **EFREN GARAY**	UNIDAD EVENTO	$ 3,000,000.00
1339	CULTURA	ARTISTAS		Artista Gospel **HERNAN DE ARCO**	UNIDAD EVENTO	$ 5,000,000.00
1340	CULTURA	ARTISTAS		Artista Gospel **JON MORENO**	UNIDAD EVENTO	$ 7,000,000.00
1341	CULTURA	ARTISTAS		Artista Gospel **PESCADO VIVO**	UNIDAD EVENTO	$ 30,000,000.00

ALCALDÍA LOCAL DE SANTA FE | BOGOTÁ	**FORMATO DE SOLICITUD DE COTIZACION DE BIENES Y SERVICIOS** **FONDO DE DESARROLLO LOCAL DE SANTA FE**	Código: Versión: 4 Fecha: Páginas: 1

Notas:
1. Se solicita al proveedor diligenciar los campos "*VALOR UNITARIO SIN IVA*", "*IVA - IMPUESTOS Si Aplica*" y "*VALOR UNITARIO (Impuestos Incluidos)*"
2. Es posible solo cotizar los ítems que suministre, fabrique o comercialicé, para los otros dejar el campo sin diligenciar.
3. Debe incluir el flete, instalación, impuestos, costos y demás gastos para la entrega en Bogotá D.C.
4. Debe incluir el descargue en la ubicación establecida por el Fondo de Desarrollo Local de Santa Fe en la Ciudad de Bogotá D.C. para su debida instalación en la Cl. 21 #5 - 74
6. Revisar todos los requerimientos que se exponen en la columna "Descripción de producto y/o servicio" y formular su cotización en concordancia con este.
7. No modificar, agregar o quitar ningún ítem o sub-ítem.

NOMBRE DEL PROCESO	**BIENESTAR ANIMAL**

Item	GRUPO	Producto	Código UNSPSC	Descripción	Unidad	Cantidad	VALOR UNITARIO SIN IVA	IVA - IMPUESTOS Si Aplica	VALOR UNITARIO (Impuestos Incluidos)
1	**BIENESTAR ANIMAL**	ALIMENTO CANINOS		Alimento para perros adultos. Harina de Carne y/o Harina de Pollo y/o Huevo Deshidratado; Gluten de Maíz; Soya Extruída y/o Torta de Soya y/o Torta de Ajonjolí; Maíz; Subproductos de Galletería; Grasa Vegetal y/o Grasa Animal; Fosfato Tricálcico; Carbonato de Calcio; Cloruro de Sodio; Cloruro de Colina; Lisina HCL y/o DL Metionina y/o Treonina; Cobre Proteinato y/o Sulfato de Cobre; Óxido de Magnesio; Sulfato y/o Carbonato Ferroso; Sulfato de Manganeso; Zinc Proteinato; Cromo Orgánico; Selenio Orgánico; EDDI; Vitamina A; D3; E; K; Vitamina B1; B2; B6; B12; Ácido Pantoténico; Niacina; Ácido Fólico; Biotina; Prebiótico; BHT y/o Etoxiquina; Condroitin Sulfato; Glucosamina. COMPOSICIÓN NUTRICIONAL	Bulto				
2	**BIENESTAR ANIMAL**	ALIMENTO CANINOS		Alimento para perros cachorros. Harina de Carne y/o Harina de Pollo y/o Huevo Deshidratado; Gluten de Maíz; Soya Extruída y/o Torta de Soya y/o Torta de Ajonjolí; Maíz; Subproductos de Galletería; Grasa Vegetal y/o Grasa Animal; Fosfato Tricálcico; Carbonato de Calcio; Cloruro de Sodio; Cloruro de Colina; Lisina HCL y/o DL Metionina y/o Treonina; Cobre Proteinato y/o Sulfato de Cobre; Óxido de Magnesio; Sulfato y/o Carbonato Ferroso; Sulfato de Manganeso; Zinc Proteinato; Cromo Orgánico; Selenio	Bulto				
3	**BIENESTAR ANIMAL**	ALIMENTO FELINO		Alimento para gatos adultos. Gluten de Maíz y/o Torta de Soya, Plasma, Harina de Vísceras de Pollo, y/o Harina de Carne, Harina de Pescado y/o Aceite de Soya, y/o lecitina de Soya, Fosfato Tricálcico, y/o Fosfato Monodicálcico, y/o Fosfato Bicálcico, y/o Ácido Fosfórico, Taurina, cloruro de Sodio, Bicarbonato de Sodio, Óxido de Zinc, y/o Zinc quelato de Metionina, Sulfato de Cobre y/o Cobre quelato de Metionina, Óxido de Magnesio, Sulfato Ferroso y/o Carbonato de Hierro, Selenio de Sodio y/o Selenio Orgánico, como levadura de Selenio, Sulfato de Manganeso, y/o Manganeso quelato de Metionina, EDDI, Vitaminas A, D3, E, K, B1, B2, B6, B12, Ácido Pantoténico, Niacina, Ácido Fólico, Biotina, Cloruro de Colina, Colorantes, Tartrazina, Azul Indigo, Carmín	Bulto				
4	**BIENESTAR ANIMAL**	ALIMENTO FELINO		Concentrado para Gatos cachorros con Sabor a Pollo. Harina de vísceras de pollo fosfato dicalcico Sales de ácido, propinico, Tiamina , Arroz lignicelulosa, Taurina, Piridoxina Maíz, Sal, bisulfato de sodio, Antioxidates Aceite de pollo, aluminosilicaots, Vitaminas, Humedad, Mogolla de trigo, mananoliglosacaridos, Ácido folico, Niacina, Digerido enzimático myco curb líquido Biotina BHT, ideal para el control de las bolas de pelo, enriquecido con variedad de aminoácidos para aportar mayor energía, este alimento para gatos garantizará la acidez del PH urinario. Análisis Garantizado: Proteína mínimo 31.0% - Grasa mínimo 10.0% - Fibra cruda máximo 4.0% - Humedad Máximo 12.0% - Calcio mínimo 1.0% - Fósforo mínimo 0.80% - Taurina mínimo 0.10%.	Bulto				
5	**BIENESTAR ANIMAL**	ALOJAMIENTO		*ALOJAMIENTO DIARIO PACIENTE TALLA GRANDE (>25 KG) *ALOJAMIENTO: Incluye canil ó gatil, alimentacion y observación del paciente, diligenciamiento de documentación de formato fisico.	Unidad				
6	**BIENESTAR ANIMAL**	ALOJAMIENTO		*ALOJAMIENTO DIARIO PACIENTE TALLA MEDIANA (>10 KG – 25 KG) *ALOJAMIENTO: Incluye canil ó gatil, alimentacion y observación del paciente, diligenciamiento de documentación de formato fisico.	Unidad				
7	**BIENESTAR ANIMAL**	ALOJAMIENTO		*ALOJAMIENTO DIARIO PACIENTE TALLA PEQUEÑO (0 KG – 10 KG) *ALOJAMIENTO: Incluye canil ó gatil, alimentacion y observación del paciente, diligenciamiento de documentación de formato fisico.	Unidad				
8	**BIENESTAR ANIMAL**	ARENA		Arena sanitaria para gato que solidifique las heces y la orina. Presentación por 25 kg.	Bulto		53427	19%	
9	**BIENESTAR ANIMAL**	CIRUGIA TEJIDOS BLANDOS		*AMPUTACIÓN DE PENE *CIRUGIA TEJIDOS BLANDOS: Incluye personal médico especializado, quirofano,todos los insumos, materiales idóneos, anestesia, y demás medicamentos que requiere el paciente durante el procedimiento quirurgico. Diligenciamiento de documentacion en formato fisico	Unidad				
10	**BIENESTAR ANIMAL**	CIRUGIA TEJIDOS BLANDOS		*CESAREA *CIRUGIA TEJIDOS BLANDOS: Incluye personal médico especializado, quirofano,todos los insumos, materiales idóneos, anestesia, y demás medicamentos que requiere el paciente durante el procedimiento quirurgico. Diligenciamiento de documentacion en formato fisico	Unidad				

Item	GRUPO	Producto	Código UNSPSC	Descripción	Unidad	Cantidad	VALOR UNITARIO SIN IVA	IVA - IMPUESTOS Si Aplica	VALOR UNITARIO (Impuestos Incluidos)
11	**BIENESTAR ANIMAL**	CIRUGIA TEJIDOS BLANDOS		*CISTOTOMIA *CIRUGIA TEJIDOS BLANDOS: Incluye personal médico especializado, quirofano,todos los insumos, materiales idóneos, anestesia, y demás medicamentos que requiere el paciente durante el procedimiento quirurgico. Diligenciamiento de documentacion en formato fisico	Unidad				
12	**BIENESTAR ANIMAL**	CIRUGIA TEJIDOS BLANDOS		*CORRECCION ECTROPION BILATERAL *CIRUGIA TEJIDOS BLANDOS: Incluye personal médico especializado, quirofano,todos los insumos, materiales idóneos, anestesia, y demás medicamentos que requiere el paciente durante el procedimiento quirurgico. Diligenciamiento de documentacion en formato fisico	Unidad				
13	**BIENESTAR ANIMAL**	CIRUGIA TEJIDOS BLANDOS		*CORRECCION ECTROPIÓN UNILATERAL *CIRUGIA TEJIDOS BLANDOS: Incluye personal médico especializado, quirofano,todos los insumos, materiales idóneos, anestesia, y demás medicamentos que requiere el paciente durante el procedimiento quirurgico. Diligenciamiento de documentacion en formato fisico	Unidad				
14	**BIENESTAR ANIMAL**	CIRUGIA TEJIDOS BLANDOS		*CORRECCION CLINICA PROLAPSO RECTAL *CIRUGIA TEJIDOS BLANDOS: Incluye personal médico especializado, quirofano,todos los insumos, materiales idóneos, anestesia, y demás medicamentos que requiere el paciente durante el procedimiento quirurgico. Diligenciamiento de documentacion en formato fisico	Unidad				
15	**BIENESTAR ANIMAL**	CIRUGIA TEJIDOS BLANDOS		*CORRECCION ENTROPION BILATERAL *CIRUGIA TEJIDOS BLANDOS: Incluye personal médico especializado, quirofano,todos los insumos, materiales idóneos, anestesia, y demás medicamentos que requiere el paciente durante el procedimiento quirurgico. Diligenciamiento de documentacion en formato fisico	Unidad				
16	**BIENESTAR ANIMAL**	CIRUGIA TEJIDOS BLANDOS		*CORRECCION ENTROPIÓN UNILATERAL *CIRUGIA TEJIDOS BLANDOS: Incluye personal médico especializado, quirofano,todos los insumos, materiales idóneos, anestesia, y demás medicamentos que requiere el paciente durante el procedimiento quirurgico. Diligenciamiento de documentacion en formato fisico	Unidad				
17	**BIENESTAR ANIMAL**	CIRUGIA TEJIDOS BLANDOS		*CORRECCION HERNIA DIAFRAGMÁTICA *CIRUGIA TEJIDOS BLANDOS: Incluye personal médico especializado, quirofano,todos los insumos, materiales idóneos, anestesia, y demás medicamentos que requiere el paciente durante el procedimiento quirurgico. Diligenciamiento de documentacion en formato fisico	Unidad				
18	**BIENESTAR ANIMAL**	CIRUGIA TEJIDOS BLANDOS		*CORRECCION HERNIA ESCROTAL *CIRUGIA TEJIDOS BLANDOS: Incluye personal médico especializado, quirofano,todos los insumos, materiales idóneos, anestesia, y demás medicamentos que requiere el paciente durante el procedimiento quirurgico. Diligenciamiento de documentacion en formato fisico	Unidad				
19	**BIENESTAR ANIMAL**	CIRUGIA TEJIDOS BLANDOS		*CORRECCION HERNIA INGUINAL *CIRUGIA TEJIDOS BLANDOS: Incluye personal médico especializado, quirofano,todos los insumos, materiales idóneos, anestesia, y demás medicamentos que requiere el paciente durante el procedimiento quirurgico. Diligenciamiento de documentacion en formato fisico	Unidad				
20	**BIENESTAR ANIMAL**	CIRUGIA TEJIDOS BLANDOS		*CORRECCION HERNIA INGUINAL (MALLA QUIRÚRGICA POLIPROPILENO) *CIRUGIA TEJIDOS BLANDOS: Incluye personal médico especializado, quirofano,todos los insumos, materiales idóneos, anestesia, y demás medicamentos que requiere el paciente durante el procedimiento quirurgico. Diligenciamiento de documentacion en formato fisico	Unidad				
21	**BIENESTAR ANIMAL**	CIRUGIA TEJIDOS BLANDOS		*CORRECCION HERNIA PERINEAL *CIRUGIA TEJIDOS BLANDOS: Incluye personal médico especializado, quirofano,todos los insumos, materiales idóneos, anestesia, y demás medicamentos que requiere el paciente durante el procedimiento quirurgico. Diligenciamiento de documentacion en formato fisico	Unidad				
22	**BIENESTAR ANIMAL**	CIRUGIA TEJIDOS BLANDOS		*CORRECCION HERNIA PERINEAL (MALLA QUIRÚRGICA POLIPROPILENO) *CIRUGIA TEJIDOS BLANDOS: Incluye personal médico especializado, quirofano,todos los insumos, materiales idóneos, anestesia, y demás medicamentos que requiere el paciente durante el procedimiento quirurgico. Diligenciamiento de documentacion en formato fisico	Unidad				

Item	GRUPO	Producto	Código UNSPSC	Descripción	Unidad	Cantidad	VALOR UNITARIO SIN IVA	IVA - IMPUESTOS Si Aplica	VALOR UNITARIO (Impuestos Incluidos)
23	**BIENESTAR ANIMAL**	CIRUGIA TEJIDOS BLANDOS		*CORRECCION HERNIA UMBILICAL *CIRUGIA TEJIDOS BLANDOS: Incluye personal médico especializado, quirofano,todos los insumos, materiales idóneos, anestesia, y demás medicamentos que requiere el paciente durante el procedimiento quirurgico. Diligenciamiento de documentacion en formato fisico	Unidad				
24	**BIENESTAR ANIMAL**	CIRUGIA TEJIDOS BLANDOS		*CORRECCION HERNIA UMBILICAL (MALLA QUIRÚRGICA POLIPROPILENO) *CIRUGIA TEJIDOS BLANDOS: Incluye personal médico especializado, quirofano,todos los insumos, materiales idóneos, anestesia, y demás medicamentos que requiere el paciente durante el procedimiento quirurgico. Diligenciamiento de documentacion en formato fisico	Unidad				
25	**BIENESTAR ANIMAL**	CIRUGIA TEJIDOS BLANDOS		*CORRECCIÓN QUIRÚRGICA PIOMETRA *CIRUGIA TEJIDOS BLANDOS: Incluye personal médico especializado, quirofano,todos los insumos, materiales idóneos, anestesia, y demás medicamentos que requiere el paciente durante el procedimiento quirurgico. Diligenciamiento de documentacion en formato fisico	Unidad				
26	**BIENESTAR ANIMAL**	CIRUGIA TEJIDOS BLANDOS		*CORRECCION QUIRURGICA PROLAPSO RECTAL *CIRUGIA TEJIDOS BLANDOS: Incluye personal médico especializado, quirofano,todos los insumos, materiales idóneos, anestesia, y demás medicamentos que requiere el paciente durante el procedimiento quirurgico. Diligenciamiento de documentacion en formato fisico	Unidad				
27	**BIENESTAR ANIMAL**	CIRUGIA TEJIDOS BLANDOS		*ENTEROANASTOMOSIS *CIRUGIA TEJIDOS BLANDOS: Incluye personal médico especializado, quirofano,todos los insumos, materiales idóneos, anestesia, y demás medicamentos que requiere el paciente durante el procedimiento quirurgico. Diligenciamiento de documentacion en formato fisico	Unidad				
28	**BIENESTAR ANIMAL**	CIRUGIA TEJIDOS BLANDOS		*ENTEROTOMÍA *CIRUGIA TEJIDOS BLANDOS: Incluye personal médico especializado, quirofano,todos los insumos, materiales idóneos, anestesia, y demás medicamentos que requiere el paciente durante el procedimiento quirurgico. Diligenciamiento de documentacion en formato fisico	Unidad				
29	**BIENESTAR ANIMAL**	CIRUGIA TEJIDOS BLANDOS		*ENUCLEACIÓN *CIRUGIA TEJIDOS BLANDOS: Incluye personal médico especializado, quirofano,todos los insumos, materiales idóneos, anestesia, y demás medicamentos que requiere el paciente durante el procedimiento quirurgico. Diligenciamiento de documentacion en formato fisico	Unidad				
30	**BIENESTAR ANIMAL**	CIRUGIA TEJIDOS BLANDOS		*ESCISIÓN DE MASA CUTANEA PEQUEÑA (HASTA 5 CENTIMETROS DE LONGITUD) *CIRUGIA TEJIDOS BLANDOS: Incluye personal médico especializado, quirofano,todos los insumos, materiales idóneos, anestesia, y demás medicamentos que requiere el paciente durante el procedimiento quirurgico. Diligenciamiento de documentacion en formato fisico	Unidad				
31	**BIENESTAR ANIMAL**	CIRUGIA TEJIDOS BLANDOS		*ESCISIÓN MASA CUTÁNEA GRANDE (MAS DE 25 CENTIMETROS DE LONGITUD) *CIRUGIA TEJIDOS BLANDOS: Incluye personal médico especializado, quirofano,todos los insumos, materiales idóneos, anestesia, y demás medicamentos que requiere el paciente durante el procedimiento quirurgico. Diligenciamiento de documentacion en formato fisico	Unidad				
32	**BIENESTAR ANIMAL**	CIRUGIA TEJIDOS BLANDOS		*ESCISIÓN MASA CUTANEA MEDIANA (HASTA 20 CENTIMETROS DE LONGITUD) *CIRUGIA TEJIDOS BLANDOS: Incluye personal médico especializado, quirofano,todos los insumos, materiales idóneos, anestesia, y demás medicamentos que requiere el paciente durante el procedimiento quirurgico. Diligenciamiento de documentacion en formato fisico	Unidad				
33	**BIENESTAR ANIMAL**	CIRUGIA TEJIDOS BLANDOS		*ESPLENECTOMÍA *CIRUGIA TEJIDOS BLANDOS: Incluye personal médico especializado, quirofano,todos los insumos, materiales idóneos, anestesia, y demás medicamentos que requiere el paciente durante el procedimiento quirurgico. Diligenciamiento de documentacion en formato fisico	Unidad				
34	**BIENESTAR ANIMAL**	CIRUGIA TEJIDOS BLANDOS		*EXODONCIA RADICAL *CIRUGIA TEJIDOS BLANDOS: Incluye personal médico especializado, quirofano,todos los insumos, materiales idóneos, anestesia, y demás medicamentos que requiere el paciente durante el procedimiento quirurgico. Diligenciamiento de documentacion en formato fisico	Unidad				

Item	GRUPO	Producto	Código UNSPSC	Descripción	Unidad	Cantidad	VALOR UNITARIO SIN IVA	IVA - IMPUESTOS Si Aplica	VALOR UNITARIO (Impuestos Incluidos)
35	**BIENESTAR ANIMAL**	CIRUGIA TEJIDOS BLANDOS		*FLAP CONJUNTIVAL POR OJO *CIRUGIA TEJIDOS BLANDOS: Incluye personal médico especializado, quirofano,todos los insumos, materiales idóneos, anestesia, y demás medicamentos que requiere el paciente durante el procedimiento quirurgico. Diligenciamiento de documentacion en formato fisico	Unidad				
36	**BIENESTAR ANIMAL**	CIRUGIA TEJIDOS BLANDOS		*GASTROPEXIA *CIRUGIA TEJIDOS BLANDOS: Incluye personal médico especializado, quirofano,todos los insumos, materiales idóneos, anestesia, y demás medicamentos que requiere el paciente durante el procedimiento quirurgico. Diligenciamiento de documentacion en formato fisico	Unidad				
37	**BIENESTAR ANIMAL**	CIRUGIA TEJIDOS BLANDOS		*LAPAROTOMIA EXPLORATORIA *CIRUGIA TEJIDOS BLANDOS: Incluye personal médico especializado, quirofano,todos los insumos, materiales idóneos, anestesia, y demás medicamentos que requiere el paciente durante el procedimiento quirurgico. Diligenciamiento de documentacion en formato fisico	Unidad				
38	**BIENESTAR ANIMAL**	CIRUGIA TEJIDOS BLANDOS		*MASTECTOMÍA PARCIAL *CIRUGIA TEJIDOS BLANDOS: Incluye personal médico especializado, quirofano,todos los insumos, materiales idóneos, anestesia, y demás medicamentos que requiere el paciente durante el procedimiento quirurgico. Diligenciamiento de documentacion en formato fisico	Unidad				
39	**BIENESTAR ANIMAL**	CIRUGIA TEJIDOS BLANDOS		*MASTECTOMÍA RADICAL *CIRUGIA TEJIDOS BLANDOS: Incluye personal médico especializado, quirofano,todos los insumos, materiales idóneos, anestesia, y demás medicamentos que requiere el paciente durante el procedimiento quirurgico. Diligenciamiento de documentacion en formato fisico	Unidad				
40	**BIENESTAR ANIMAL**	CIRUGIA TEJIDOS BLANDOS		*ORQUIECTOMIA *CIRUGIA TEJIDOS BLANDOS: Incluye personal médico especializado, quirofano,todos los insumos, materiales idóneos, anestesia, y demás medicamentos que requiere el paciente durante el procedimiento quirurgico. Diligenciamiento de documentacion en formato fisico	Unidad				
41	**BIENESTAR ANIMAL**	CIRUGIA TEJIDOS BLANDOS		*OVARIOHISTERECTOMIA *CIRUGIA TEJIDOS BLANDOS: Incluye personal médico especializado, quirofano,todos los insumos, materiales idóneos, anestesia, y demás medicamentos que requiere el paciente durante el procedimiento quirurgico. Diligenciamiento de documentacion en formato fisico	Unidad				
42	**BIENESTAR ANIMAL**	CONSULTA CLINICA GENERAL		*CONSULTA CLINICA GENERAL POR PACIENTE *CONSULTA GENERAL: Consulta clinica general por paciente: incluye exploración clínica veterinaria completa, diligenciamiento de formato físico, papelería, personal necesario para la atención, transporte de caninos o felinos con urgencia vital que requieran ser recogidos en cualquier punto de la localidad y dirigido a la clinica veterinaria definida para su atención. El servicio debe estar disponible 24/7. Se debe dar respuesta de atencion eón sitio en menos de 30 min a partir de la solicitud del servicio. Incluye trayecto desde la recogida a veterinaria.	Unidad				
43	**BIENESTAR ANIMAL**	DESPARASITACION EXTERNA		*DESPARASITACION EXTERNA PACIENTE PEQUEÑA (O KG - 10 KG) *DESPARASITACIÓN: Incluye personal médico, medicamento, materiales y/o insumos, diligenciamiento de documentacion de formato fisico	Unidad		$ 34.747		
44	**BIENESTAR ANIMAL**	DESPARASITACION EXTERNA		*DESPARASITACION EXTERNA PACIENTE TALLA GRANDE (> 25 KG) *DESPARASITACIÓN: Incluye personal médico, medicamento, materiales y/o insumos, diligenciamiento de documentacion de formato fisico	Unidad		$ 47.221		
45	**BIENESTAR ANIMAL**	DESPARASITACION EXTERNA		*DESPARASITACION EXTERNA PACIENTE TALLA MEDIANA (> 10 KG - 25 KG) *DESPARASITACIÓN: Incluye personal médico, medicamento, materiales y/o insumos, diligenciamiento de documentacion de formato fisico	Unidad		$ 40.984		
46	**BIENESTAR ANIMAL**	DESPARASITACION INTERNA		*DESPARASITACION INTERNA PACIENTE TALLA GRANDE (> 25 KG) *DESPARASITACIÓN: Incluye personal médico, medicamento, materiales y/o insumos, diligenciamiento de documentacion de formato fisico	Unidad		$ 26.193		

Item	GRUPO	Producto	Código UNSPSC	Descripción	Unidad	Cantidad	VALOR UNITARIO SIN IVA	IVA - IMPUESTOS Si Aplica	VALOR UNITARIO (Impuestos Incluidos)
47	**BIENESTAR ANIMAL**	DESPARASITACION INTERNA		*DESPARASITACION INTERNA PACIENTE TALLA MEDIANA (> 10 KG - 25 KG) *DESPARASITACIÓN: Incluye personal médico, medicamento, materiales y/o insumos, diligenciamiento de documentacion de formato fisico	Unidad		$ 26.193		
48	**BIENESTAR ANIMAL**	DESPARASITACION INTERNA		*DESPARASITACION INTERNA PACIENTE TALLA PEQUEÑA (O KG - 10 KG *DESPARASITACIÓN: Incluye personal médico, medicamento, materiales y/o insumos, diligenciamiento de documentacion de formato fisico	Unidad		$ 13.206		
49	**BIENESTAR ANIMAL**	DISPOSICIÓN DEL CADAVER		*DISPOSICIÓN DEL CADAVER DE ACUERDO CON EL PESO - VALOR POR KILOGRAMO *DISPOSICIÓN DE CADAVER: Incluye entrega mensual de registro de disposicón de caváderes, diligenciamiento de documentación de formato fisico	Kilogramo				
50	**BIENESTAR ANIMAL**	ECOCARDIOGRAMA DOPPLER		*ECOCARDIOGRAMA DOPPLER *ECOGRAFIA: Incluye personal médico, insumos y/o materiales, reporte interpretación y correlacion con la clínica del paciente. Diligenciamiento de documentacion de formato fisico y /o Software establecido por el Instituto.	Unidad				
51	**BIENESTAR ANIMAL**	EUTANASIA		EUTANASIA PACIENTE TALLA GRANDE (>25 KG) *EUTANASIA: Incluye personal médico, canil ó gatil, totos los insumos, alimentos y/o medicamentos que requiere el paciente para su adecuara recuperación diligenciamiento de formato fisico	Unidad				
52	**BIENESTAR ANIMAL**	EUTANASIA		*EUTANASIA PACIENTE TALLA MEDIANA (>10 KG - 25 KG) *EUTANASIA: Incluye personal médico, canil ó gatil, totos los insumos, alimentos y/o medicamentos que requiere el paciente para su adecuara recuperación diligenciamiento de formato fisico	Unidad				
53	**BIENESTAR ANIMAL**	EUTANASIA		*EUTANASIA PACIENTE TALLA PEQUEÑA (0 KG – 10 KG) *EUTANASIA: Incluye personal médico, canil ó gatil, totos los insumos, alimentos y/o medicamentos que requiere el paciente para su adecuara recuperación diligenciamiento de formato fisico	Unidad				
54	**BIENESTAR ANIMAL**	HOSPITALIZACIÓN		*HOSPITALIZACIÓN DIARIA PACIENTE TALLA GRANDE (>25 KG) *HOSPITALIZACIÓN: Incluye personal médico, canil ó gatil, todos los insumos, alimentos y/o medicamentos que requiere el paciente para su adecuara recuperación diligenciamiento de formato fisico	Unidad				
55	**BIENESTAR ANIMAL**	HOSPITALIZACIÓN		HOSPITALIZACIÓN DIARIA PACIENTE TALLA MEDIANA (>10 KG – 25 KG *HOSPITALIZACIÓN: Incluye personal médico, canil ó gatil, todos los insumos, alimentos y/o medicamentos que requiere el paciente para su adecuara recuperación diligenciamiento de formato fisico	Unidad				
56	**BIENESTAR ANIMAL**	HOSPITALIZACIÓN		*HOSPITALIZACIÓN DIARIA PACIENTE TALLA PEQUEÑO (0 KG – 10 KG) *HOSPITALIZACIÓN: Incluye personal médico, canil ó gatil, todos los insumos, alimentos y/o medicamentos que requiere el paciente para su adecuara recuperación diligenciamiento de formato fisico	Unidad				
57	**BIENESTAR ANIMAL**	LABORATORIO CLÍNICO		*ALT – SGPT *LABORATORIO CLÍNICO: Incluye personal médico, insumos y/o materiales para la toma, procesamiento, interpretación y correlacion con la clínica del paciente. Diligenciamiento de documentacion de formato fisico	Unidad				
58	**BIENESTAR ANIMAL**	LABORATORIO CLÍNICO		*ANÁLISIS CITOQUIMICO DE LIQUIDOS Y FLUIDOS (EFALORAQUIDEO, PERITONEAL, ETC) *LABORATORIO CLÍNICO: Incluye personal médico, insumos y/o materiales para la toma, procesamiento, interpretación y correlacion con la clínica del paciente. Diligenciamiento de documentacion de formato fisico	Unidad				

Item	GRUPO	Producto	Código UNSPSC	Descripción	Unidad	Cantidad	VALOR UNITARIO SIN IVA	IVA - IMPUESTOS Si Aplica	VALOR UNITARIO (Impuestos Incluidos)
59	**BIENESTAR ANIMAL**	LABORATORIO CLÍNICO		*ANTIBIOGRAMA PARA MICROORGANISMOS DE EXTREMA RESISTENCIA *LABORATORIO CLÍNICO: Incluye personal médico, insumos y/o materiales para la toma, procesamiento, interpretación y correlacion con la clínica del paciente. Diligenciamiento de documentacion de formato fisico	Unidad				
60	**BIENESTAR ANIMAL**	LABORATORIO CLÍNICO		*AST – SGOT *LABORATORIO CLÍNICO: Incluye personal médico, insumos y/o materiales para la toma, procesamiento, interpretación y correlacion con la clínica del paciente. Diligenciamiento de documentacion de formato fisico	Unidad				
61	**BIENESTAR ANIMAL**	LABORATORIO CLÍNICO		*BRUCELLA CANIS (ANTICUERPOS CROMATOGRAFIA) *LABORATORIO CLÍNICO: Incluye personal médico, insumos y/o materiales para la toma, procesamiento, interpretación y correlacion con la clínica del paciente. Diligenciamiento de documentacion de formato fisico	Unidad				
62	**BIENESTAR ANIMAL**	LABORATORIO CLÍNICO		*BRUCELLA CANIS (ANTICUERPOS IGG INMUNOFLUORESCENCIA INDIRECTA) *LABORATORIO CLÍNICO: Incluye personal médico, insumos y/o materiales para la toma, procesamiento, interpretación y correlacion con la clínica del paciente. Diligenciamiento de documentacion de formato fisico	Unidad				
63	**BIENESTAR ANIMAL**	LABORATORIO CLÍNICO		*BUN *LABORATORIO CLÍNICO: Incluye personal médico, insumos y/o materiales para la toma, procesamiento, interpretación y correlacion con la clínica del paciente. Diligenciamiento de documentacion de formato fisico	Unidad				
64	**BIENESTAR ANIMAL**	LABORATORIO CLÍNICO		*COLESTEROL TOTAL *LABORATORIO CLÍNICO: Incluye personal médico, insumos y/o materiales para la toma, procesamiento, interpretación y correlacion con la clínica del paciente. Diligenciamiento de documentacion de formato fisico	Unidad				
65	**BIENESTAR ANIMAL**	LABORATORIO CLÍNICO		*COPROLÓGICO *LABORATORIO CLÍNICO: Incluye personal médico, insumos y/o materiales para la toma, procesamiento, interpretación y correlacion con la clínica del paciente. Diligenciamiento de documentacion de formato fisico	Unidad				
66	**BIENESTAR ANIMAL**	LABORATORIO CLÍNICO		*COPROSCÓPICO *LABORATORIO CLÍNICO: Incluye personal médico, insumos y/o materiales para la toma, procesamiento, interpretación y correlacion con la clínica del paciente. Diligenciamiento de documentacion de formato fisico	Unidad				
67	**BIENESTAR ANIMAL**	LABORATORIO CLÍNICO		*CREATININA *LABORATORIO CLÍNICO: Incluye personal médico, insumos y/o materiales para la toma, procesamiento, interpretación y correlacion con la clínica del paciente. Diligenciamiento de documentacion de formato fisico	Unidad				
68	**BIENESTAR ANIMAL**	LABORATORIO CLÍNICO		*CULTIVO PARA HONGOS *LABORATORIO CLÍNICO: Incluye personal médico, insumos y/o materiales para la toma, procesamiento, interpretación y correlacion con la clínica del paciente. Diligenciamiento de documentacion de formato fisico	Unidad				
69	**BIENESTAR ANIMAL**	LABORATORIO CLÍNICO		*CULTIVO PARA SECRECIONES CON RECUENTO DE COLONIAS + ANTIBIOGRAMA *LABORATORIO CLÍNICO: Incluye personal médico, insumos y/o materiales para la toma, procesamiento, interpretación y correlacion con la clínica del paciente. Diligenciamiento de documentacion de formato fisico	Unidad				
70	**BIENESTAR ANIMAL**	LABORATORIO CLÍNICO		*DISTEMPER CANINO (CROMATOGRAFÍA DETECCIÓN DE ANTÍGENO) *LABORATORIO CLÍNICO: Incluye personal médico, insumos y/o materiales para la toma, procesamiento, interpretación y correlacion con la clínica del paciente. Diligenciamiento de documentacion de formato fisico	Unidad				

Item	GRUPO	Producto	Código UNSPSC	Descripción	Unidad	Cantidad	VALOR UNITARIO SIN IVA	IVA - IMPUESTOS Si Aplica	VALOR UNITARIO (Impuestos Incluidos)
71	**BIENESTAR ANIMAL**	LABORATORIO CLÍNICO		*DISTEMPER CANINO (PCR ISOTÉRMICA) *LABORATORIO CLÍNICO: Incluye personal médico, insumos y/o materiales para la toma, procesamiento, interpretación y correlacion con la clínica del paciente. Diligenciamiento de documentacion de formato fisico	Unidad				
72	**BIENESTAR ANIMAL**	LABORATORIO CLÍNICO		*FOSFATASA ALCALINA *LABORATORIO CLÍNICO: Incluye personal médico, insumos y/o materiales para la toma, procesamiento, interpretación y correlacion con la clínica del paciente. Diligenciamiento de documentacion de formato fisico	Unidad				
73	**BIENESTAR ANIMAL**	LABORATORIO CLÍNICO		*FROTIS PARA HEMOPARÁSITOS *LABORATORIO CLÍNICO: Incluye personal médico, insumos y/o materiales para la toma, procesamiento, interpretación y correlacion con la clínica del paciente. Diligenciamiento de documentacion de formato fisico	Unidad				
74	**BIENESTAR ANIMAL**	LABORATORIO CLÍNICO		*GAMA GLUTAMIL TRANSFERASA (GGT *LABORATORIO CLÍNICO: Incluye personal médico, insumos y/o materiales para la toma, procesamiento, interpretación y correlacion con la clínica del paciente. Diligenciamiento de documentacion de formato fisico	Unidad				
75	**BIENESTAR ANIMAL**	LABORATORIO CLÍNICO		*GLICEMIA *LABORATORIO CLÍNICO: Incluye personal médico, insumos y/o materiales para la toma, procesamiento, interpretación y correlacion con la clínica del paciente. Diligenciamiento de documentacion de formato fisico	Unidad				
76	**BIENESTAR ANIMAL**	LABORATORIO CLÍNICO		*GLICEMIA (CURVA 3 MUESTRAS) *LABORATORIO CLÍNICO: Incluye personal médico, insumos y/o materiales para la toma, procesamiento, interpretación y correlacion con la clínica del paciente. Diligenciamiento de documentacion de formato fisico	Unidad				
77	**BIENESTAR ANIMAL**	LABORATORIO CLÍNICO		*HEMOGRAMA *LABORATORIO CLÍNICO: Incluye personal médico, insumos y/o materiales para la toma, procesamiento, interpretación y correlacion con la clínica del paciente. Diligenciamiento de documentacion de formato fisico	Unidad				
78	**BIENESTAR ANIMAL**	LABORATORIO CLÍNICO		*HISTOPATOLOGÍA DE ÓRGANOS Y TEJIDOS *LABORATORIO CLÍNICO: Incluye personal médico, insumos y/o materiales para la toma, procesamiento, interpretación y correlacion con la clínica del paciente. Diligenciamiento de documentacion de formato fisico	Unidad				
79	**BIENESTAR ANIMAL**	LABORATORIO CLÍNICO		*HORMONA ESTIMULANTE DE TIROIDES (TSH CANINA O FELINA) *LABORATORIO CLÍNICO: Incluye personal médico, insumos y/o materiales para la toma, procesamiento, interpretación y correlacion con la clínica del paciente. Diligenciamiento de documentacion de formato fisico	Unidad				
80	**BIENESTAR ANIMAL**	LABORATORIO CLÍNICO		*INSULINA *LABORATORIO CLÍNICO: Incluye personal médico, insumos y/o materiales para la toma, procesamiento, interpretación y correlacion con la clínica del paciente. Diligenciamiento de documentacion de formato fisico	Unidad				
81	**BIENESTAR ANIMAL**	LABORATORIO CLÍNICO		*LEPTOSPIRA SP. (MAT – 13 SEROVARES *LABORATORIO CLÍNICO: Incluye personal médico, insumos y/o materiales para la toma, procesamiento, interpretación y correlacion con la clínica del paciente. Diligenciamiento de documentacion de formato fisico	Unidad				
82	**BIENESTAR ANIMAL**	LABORATORIO CLÍNICO		*LIPASA PANCREATICA FELINA - CANINA *LABORATORIO CLÍNICO: Incluye personal médico, insumos y/o materiales para la toma, procesamiento, interpretación y correlacion con la clínica del paciente. Diligenciamiento de documentacion de formato fisico	Unidad				

Item	GRUPO	Producto	Código UNSPSC	Descripción	Unidad	Cantidad	VALOR UNITARIO SIN IVA	IVA - IMPUESTOS Si Aplica	VALOR UNITARIO (Impuestos Incluidos)
83	**BIENESTAR ANIMAL**	LABORATORIO CLÍNICO		*NECROPSIA *LABORATORIO CLÍNICO: Incluye personal médico, insumos y/o materiales para la toma, procesamiento, interpretación y correlacion con la clínica del paciente. Diligenciamiento de documentacion de formato fisico	Unidad				
84	**BIENESTAR ANIMAL**	LABORATORIO CLÍNICO		*PANLEUCOPENIA FELINA (INMUNOFLUORESCENCIA INDIRECTA) *LABORATORIO CLÍNICO: Incluye personal médico, insumos y/o materiales para la toma, procesamiento, interpretación y correlacion con la clínica del paciente. Diligenciamiento de documentacion de formato fisico	Unidad				
85	**BIENESTAR ANIMAL**	LABORATORIO CLÍNICO		*PERFIL GENERAL 1 (CUADRO HEMÁTICO, ALT, CREATININA, TPT *LABORATORIO CLÍNICO: Incluye personal médico, insumos y/o materiales para la toma, procesamiento, interpretación y correlacion con la clínica del paciente. Diligenciamiento de documentacion de formato fisico	Unidad				
86	**BIENESTAR ANIMAL**	LABORATORIO CLÍNICO		*PERFIL GENERAL 2 (CUADRO HEMÁTICO, ALT, CREATININA, TPT, UROANÁLISIS) *LABORATORIO CLÍNICO: Incluye personal médico, insumos y/o materiales para la toma, procesamiento, interpretación y correlacion con la clínica del paciente. Diligenciamiento de documentacion de formato fisico	Unidad				
87	**BIENESTAR ANIMAL**	LABORATORIO CLÍNICO		*PERFIL CONVULSIVO CANINOS (CUADRO HEMÁTICO, GLICEMIA, ALT, BUN, GGT) *LABORATORIO CLÍNICO: Incluye personal médico, insumos y/o materiales para la toma, procesamiento, interpretación y correlacion con la clínica del paciente. Diligenciamiento de documentacion de formato fisico	Unidad				
88	**BIENESTAR ANIMAL**	LABORATORIO CLÍNICO		*PERFIL CONVULSIVO FELINOS (CUADRO HEMÁTICO, GLICEMIA, ALT, BUN, GGT, TOXOPLASMA) *LABORATORIO CLÍNICO: Incluye personal médico, insumos y/o materiales para la toma, procesamiento, interpretación y correlacion con la clínica del paciente. Diligenciamiento de documentacion de formato fisico	Unidad				
89	**BIENESTAR ANIMAL**	LABORATORIO CLÍNICO		*PERFIL DIABÉTICO (GLICEMIA, BUN, CREATININA) *LABORATORIO CLÍNICO: Incluye personal médico, insumos y/o materiales para la toma, procesamiento, interpretación y correlacion con la clínica del paciente. Diligenciamiento de documentacion de formato fisico	Unidad				
90	**BIENESTAR ANIMAL**	LABORATORIO CLÍNICO		*PERFIL GERIÁTRICO CUADRO HEMÁTICO, COLESTEROL TOTAL, UROANÁLISIS, GLICEMIA, FOSFATASA ALCALINA Y GGT *LABORATORIO CLÍNICO: Incluye personal médico, insumos y/o materiales para la toma, procesamiento, interpretación y correlacion con la clínica del paciente. Diligenciamiento de documentacion de formato fisico	Unidad				
91	**BIENESTAR ANIMAL**	LABORATORIO CLÍNICO		*PERFIL HEPÁTICO (ALT, AST, GGT, PROTEÍNAS TOTALES Y DIFERENCIADAS) *LABORATORIO CLÍNICO: Incluye personal médico, insumos y/o materiales para la toma, procesamiento, interpretación y correlacion con la clínica del paciente. Diligenciamiento de documentacion de formato fisico	Unidad				
92	**BIENESTAR ANIMAL**	LABORATORIO CLÍNICO		*PERFIL PANCREÁTICO (AMILASA, LIPASA CUANTITATIVA, GLICEMIA) *LABORATORIO CLÍNICO: Incluye personal médico, insumos y/o materiales para la toma, procesamiento, interpretación y correlacion con la clínica del paciente. Diligenciamiento de documentacion de formato fisico	Unidad				
93	**BIENESTAR ANIMAL**	LABORATORIO CLÍNICO		*PERFIL RENAL (BUN, CRETININA, UREA, UROANÁLISIS Y CUADRO HEMATICO) *LABORATORIO CLÍNICO: Incluye personal médico, insumos y/o materiales para la toma, procesamiento, interpretación y correlacion con la clínica del paciente. Diligenciamiento de documentacion de formato fisico	Unidad				
94	**BIENESTAR ANIMAL**	LABORATORIO CLÍNICO		*PERFIL TIROIDEO (T4 LIBRE, T4 TOTAL, T3 TOTAL, TSH Y COLESTEROL) *LABORATORIO CLÍNICO: Incluye personal médico, insumos y/o materiales para la toma, procesamiento, interpretación y correlacion con la clínica del paciente. Diligenciamiento de documentacion de formato fisico	Unidad				

Item	GRUPO	Producto	Código UNSPSC	Descripción	Unidad	Cantidad	VALOR UNITARIO SIN IVA	IVA - IMPUESTOS Si Aplica	VALOR UNITARIO (Impuestos Incluidos)
95	**BIENESTAR ANIMAL**	LABORATORIO CLÍNICO		*PERITONITIS INFECCIOSA FELINA (ANTICUERPOS IGG INMUNOFLUORESCENCIA INDIRECTA, INCLUYE RELACIÓN ALBÚMINAGLOBULINAS) *LABORATORIO CLÍNICO: Incluye personal médico, insumos y/o materiales para la toma, procesamiento, interpretación y correlacion con la clínica del paciente. Diligenciamiento de documentacion de formato fisico	Unidad				
96	**BIENESTAR ANIMAL**	LABORATORIO CLÍNICO		*PERITONITIS INFECCIOSA FELINA (PCR ISOTÉRMICA) *LABORATORIO CLÍNICO: Incluye personal médico, insumos y/o materiales para la toma, procesamiento, interpretación y correlacion con la clínica del paciente. Diligenciamiento de documentacion de formato fisico	Unidad				
97	**BIENESTAR ANIMAL**	LABORATORIO CLÍNICO		*RASPADO DE PIEL *LABORATORIO CLÍNICO: Incluye personal médico, insumos y/o materiales para la toma, procesamiento, interpretación y correlacion con la clínica del paciente. Diligenciamiento de documentacion de formato fisico	Unidad				
98	**BIENESTAR ANIMAL**	LABORATORIO CLÍNICO		*RELACIÓN BUN - CREATININA *LABORATORIO CLÍNICO: Incluye personal médico, insumos y/o materiales para la toma, procesamiento, interpretación y correlacion con la clínica del paciente. Diligenciamiento de documentacion de formato fisico	Unidad				
99	**BIENESTAR ANIMAL**	LABORATORIO CLÍNICO		*TEST INMUNODEFICIENCIA VIRAL FELINA (CROMATOGRAFÍA DETECCIÓN DE ANTICUERPO) Y LEUCEMIA VIRAL FELINA (CROMATOGRAFÍA DETECCIÓN DE ANTÍGENO) *LABORATORIO CLÍNICO: Incluye personal médico, insumos y/o materiales para la toma, procesamiento, interpretación y correlacion con la clínica del paciente. Diligenciamiento de documentacion de formato fisico	Unidad		$ 380.945		
100	**BIENESTAR ANIMAL**	LABORATORIO CLÍNICO		*TEST PARVOVIRUS CANINO (CROMATOGRAFÍA DETECCIÓN DE ANTÍGENO *LABORATORIO CLÍNICO: Incluye personal médico, insumos y/o materiales para la toma, procesamiento, interpretación y correlacion con la clínica del paciente. Diligenciamiento de documentacion de formato fisico	Unidad				
101	**BIENESTAR ANIMAL**	LABORATORIO CLÍNICO		*TEST PARVOVIRUS CANINO + CORONAVIRUS CANINO + GIARDIA (CROMATOGRAFÍA DETECCIÓN DE ANTÍGENO) *LABORATORIO CLÍNICO: Incluye personal médico, insumos y/o materiales para la toma, procesamiento, interpretación y correlacion con la clínica del paciente. Diligenciamiento de documentacion de formato fisico	Unidad				
102	**BIENESTAR ANIMAL**	LABORATORIO CLÍNICO		*TEST PARVOVIRUS CANINO + DISTEMPER CANINO (CROMATOGRAFÍA DETECCIÓN DE ANTÍGENO) *LABORATORIO CLÍNICO: Incluye personal médico, insumos y/o materiales para la toma, procesamiento, interpretación y correlacion con la clínica del paciente. Diligenciamiento de documentacion de formato fisico	Unidad				
103	**BIENESTAR ANIMAL**	LABORATORIO CLÍNICO		*TEST SNAP 4DX PLUS IDEX CANINO HEMOPARÁSITOS *LABORATORIO CLÍNICO: Incluye personal médico, insumos y/o materiales para la toma, procesamiento, interpretación y correlacion con la clínica del paciente. Diligenciamiento de documentacion de formato fisico	Unidad				
104	**BIENESTAR ANIMAL**	LABORATORIO CLÍNICO		*TEST SNAP IDEX FELINO (INMUNODEFICIENCIA VIRAL FELINA + LEUCEMIA VIRAL FELINA + DIROFILIARIA) *LABORATORIO CLÍNICO: Incluye personal médico, insumos y/o materiales para la toma, procesamiento, interpretación y correlacion con la clínica del paciente. Diligenciamiento de documentacion de formato fisico	Unidad				
105	**BIENESTAR ANIMAL**	LABORATORIO CLÍNICO		*TOXOPLASMA GONDII (ANTICUERPOS IGG INMUNOFLUORESCENCIA INDIRECTA) *LABORATORIO CLÍNICO: Incluye personal médico, insumos y/o materiales para la toma, procesamiento, interpretación y correlacion con la clínica del paciente. Diligenciamiento de documentacion de formato fisico	Unidad				
106	**BIENESTAR ANIMAL**	LABORATORIO CLÍNICO		*TRIGLICÉRIDOS *LABORATORIO CLÍNICO: Incluye personal médico, insumos y/o materiales para la toma, procesamiento, interpretación y correlacion con la clínica del paciente. Diligenciamiento de documentacion de formato fisico	Unidad				

Item	GRUPO	Producto	Código UNSPSC	Descripción	Unidad	Cantidad	VALOR UNITARIO SIN IVA	IVA - IMPUESTOS Si Aplica	VALOR UNITARIO (Impuestos Incluidos)
107	**BIENESTAR ANIMAL**	LABORATORIO CLÍNICO		*TRIPSINA INMUNORREACTIVA *LABORATORIO CLÍNICO: Incluye personal médico, insumos y/o materiales para la toma, procesamiento, interpretación y correlacion con la clínica del paciente. Diligenciamiento de documentacion de formato fisico	Unidad				
108	**BIENESTAR ANIMAL**	LABORATORIO CLÍNICO		*UROANÁLISIS *LABORATORIO CLÍNICO: Incluye personal médico, insumos y/o materiales para la toma, procesamiento, interpretación y correlacion con la clínica del paciente. Diligenciamiento de documentacion de formato fisico	Unidad				
109	**BIENESTAR ANIMAL**	LABORATORIO CLÍNICO		*UROCULTIVO – CON UROANÁLISIS, RECUENTO DE COLONIAS, ANTIBIOGRAMA Y COLORACIÓN DE GRAM *LABORATORIO CLÍNICO: Incluye personal médico, insumos y/o materiales para la toma, procesamiento, interpretación y correlacion con la clínica del paciente. Diligenciamiento de documentacion de formato fisico	Unidad				
110	**BIENESTAR ANIMAL**	ORTORPEDIA		*ABLACIÓN CABEZA DE CABEZA FEMORA *ORTORPEDIA: Incluye personal médico especializado, quirofano, todos los insumos, materiales idóneos, anestesia, y demás medicamentos que requiere el paciente durante el procedimiento quirurgico. Diligenciamiento de documentacion en formato fisico.	Unidad				
111	**BIENESTAR ANIMAL**	ORTORPEDIA		*AMPUTACIÓN DE MIEMBRO ANTERIOR O POSTERIOR PACIENTE GRANDE (>25 KG) *ORTORPEDIA: Incluye personal médico especializado, quirofano, todos los insumos, materiales idóneos, anestesia, y demás medicamentos que requiere el paciente durante el procedimiento quirurgico. Diligenciamiento de documentacion en formato fisico.	Unidad				
112	**BIENESTAR ANIMAL**	ORTORPEDIA		*AMPUTACIÓN DE MIEMBRO ANTERIOR O POSTERIOR PACIENTE MEDIANO (>10 KG – 25 KG) *ORTORPEDIA: Incluye personal médico especializado, quirofano, todos los insumos, materiales idóneos, anestesia, y demás medicamentos que requiere el paciente durante el procedimiento quirurgico. Diligenciamiento de documentacion en formato fisico.	Unidad				
113	**BIENESTAR ANIMAL**	ORTORPEDIA		*AMPUTACIÓN DE MIEMBRO ANTERIOR O POSTERIOR PACIENTE PEQUEÑO (0 KG – 10 KG) *ORTORPEDIA: Incluye personal médico especializado, quirofano, todos los insumos, materiales idóneos, anestesia, y demás medicamentos que requiere el paciente durante el procedimiento quirurgico. Diligenciamiento de documentacion en formato fisico.	Unidad				
114	**BIENESTAR ANIMAL**	ORTORPEDIA		*AMPUTACION DE UNA O MAS FALANGES *ORTORPEDIA: Incluye personal médico especializado, quirofano, todos los insumos, materiales idóneos, anestesia, y demás medicamentos que requiere el paciente durante el procedimiento quirurgico. Diligenciamiento de documentacion en formato fisico.	Unidad				
115	**BIENESTAR ANIMAL**	ORTORPEDIA		*ARTRODESIS *ORTORPEDIA: Incluye personal médico especializado, quirofano, todos los insumos, materiales idóneos, anestesia, y demás medicamentos que requiere el paciente durante el procedimiento quirurgico. Diligenciamiento de documentacion en formato fisico.	Unidad				
116	**BIENESTAR ANIMAL**	ORTORPEDIA		*CAUDECTOMÍA *ORTORPEDIA: Incluye personal médico especializado, quirofano, todos los insumos, materiales idóneos, anestesia, y demás medicamentos que requiere el paciente durante el procedimiento quirurgico. Diligenciamiento de documentacion en formato fisico.	Unidad				
117	**BIENESTAR ANIMAL**	ORTORPEDIA		*CERCLAJE *ORTORPEDIA: Incluye personal médico especializado, quirofano, todos los insumos, materiales idóneos, anestesia, y demás medicamentos que requiere el paciente durante el procedimiento quirurgico. Diligenciamiento de documentacion en formato fisico.	Unidad				
118	**BIENESTAR ANIMAL**	ORTORPEDIA		*CORRECCION RUPTURA LIGAMENTO CRUZADO *ORTORPEDIA: Incluye personal médico especializado, quirofano, todos los insumos, materiales idóneos, anestesia, y demás medicamentos que requiere el paciente durante el procedimiento quirurgico. Diligenciamiento de documentacion en formato fisico.	Unidad				

Item	GRUPO	Producto	Código UNSPSC	Descripción	Unidad	Cantidad	VALOR UNITARIO SIN IVA	IVA - IMPUESTOS Si Aplica	VALOR UNITARIO (Impuestos Incluidos)
119	**BIENESTAR ANIMAL**	ORTORPEDIA		*NEUROCIRUGÍA (HEMILAMINECTOMÍA) *ORTORPEDIA: Incluye personal médico especializado, quirofano, todos los insumos, materiales idóneos, anestesia, y demás medicamentos que requiere el paciente durante el procedimiento quirurgico. Diligenciamiento de documentacion en formato fisico.	Unidad				
120	**BIENESTAR ANIMAL**	ORTORPEDIA		*OSTEOSÍNTESIS CON CLAVOS Y/O TORNILLO PACIENTE GRANDE (>25 KG) *ORTORPEDIA: Incluye personal médico especializado, quirofano, todos los insumos, materiales idóneos, anestesia, y demás medicamentos que requiere el paciente durante el procedimiento quirurgico. Diligenciamiento de documentacion en formato fisico.	Unidad				
121	**BIENESTAR ANIMAL**	ORTORPEDIA		*OSTEOSÍNTESIS CON CLAVOS Y/O TORNILLO PACIENTE MEDIANO (>10 KG - 25 KG) *ORTORPEDIA: Incluye personal médico especializado, quirofano, todos los insumos, materiales idóneos, anestesia, y demás medicamentos que requiere el paciente durante el procedimiento quirurgico. Diligenciamiento de documentacion en formato fisico.	Unidad				
122	**BIENESTAR ANIMAL**	ORTORPEDIA		*OSTEOSÍNTESIS CON CLAVOS Y/O TORNILLO PACIENTE PEQUEÑO (0 KG – 10 KG) *ORTORPEDIA: Incluye personal médico especializado, quirofano, todos los insumos, materiales idóneos, anestesia, y demás medicamentos que requiere el paciente durante el procedimiento quirurgico. Diligenciamiento de documentacion en formato fisico.	Unidad				
123	**BIENESTAR ANIMAL**	ORTORPEDIA		*OSTEOSÍNTESIS CON FIJADOR ESQUELÉTICO EXTERNO PACIENTE GRANDE (>25 KG) *ORTORPEDIA: Incluye personal médico especializado, quirofano, todos los insumos, materiales idóneos, anestesia, y demás medicamentos que requiere el paciente durante el procedimiento quirurgico. Diligenciamiento de documentacion en formato fisico.	Unidad				
124	**BIENESTAR ANIMAL**	ORTORPEDIA		*OSTEOSÍNTESIS CON FIJADOR ESQUELÉTICO EXTERNO PACIENTE MEDIANO (>10 KG - 25 KG) *ORTORPEDIA: Incluye personal médico especializado, quirofano, todos los insumos, materiales idóneos, anestesia, y demás medicamentos que requiere el paciente durante el procedimiento quirurgico. Diligenciamiento de documentacion en formato fisico.	Unidad				
125	**BIENESTAR ANIMAL**	ORTORPEDIA		*OSTEOSÍNTESIS CON FIJADOR ESQUELÉTICO EXTERNO PACIENTE PEQUEÑO (0 KG – 10 KG) *ORTORPEDIA: Incluye personal médico especializado, quirofano, todos los insumos, materiales idóneos, anestesia, y demás medicamentos que requiere el paciente durante el procedimiento quirurgico. Diligenciamiento de documentacion en formato fisico.	Unidad				
126	**BIENESTAR ANIMAL**	ORTORPEDIA		*OSTEOSÍNTESIS CON PLACA Y TORNILLOS PACIENTE GRANDE (>25 KG) *ORTORPEDIA: Incluye personal médico especializado, quirofano, todos los insumos, materiales idóneos, anestesia, y demás medicamentos que requiere el paciente durante el procedimiento quirurgico. Diligenciamiento de documentacion en formato fisico.	Unidad				
127	**BIENESTAR ANIMAL**	ORTORPEDIA		*OSTEOSÍNTESIS CON PLACA Y TORNILLOS PACIENTE MEDIANO (>10 KG - 25 KG) *ORTORPEDIA: Incluye personal médico especializado, quirofano, todos los insumos, materiales idóneos, anestesia, y demás medicamentos que requiere el paciente durante el procedimiento quirurgico. Diligenciamiento de documentacion en formato fisico.	Unidad				
128	**BIENESTAR ANIMAL**	ORTORPEDIA		*OSTEOSÍNTESIS CON PLACA Y TORNILLOS PACIENTE PEQUEÑO (0 KG – 10 KG) *ORTORPEDIA: Incluye personal médico especializado, quirofano, todos los insumos, materiales idóneos, anestesia, y demás medicamentos que requiere el paciente durante el procedimiento quirurgico. Diligenciamiento de documentacion en formato fisico.	Unidad				
129	**BIENESTAR ANIMAL**	ORTORPEDIA		*REDUCCIÓN ABIERTA DE LUXACIONES ARTICULARES. *ORTORPEDIA: Incluye personal médico especializado, quirofano, todos los insumos, materiales idóneos, anestesia, y demás medicamentos que requiere el paciente durante el procedimiento quirurgico. Diligenciamiento de documentacion en formato fisico.	Unidad				
130	**BIENESTAR ANIMAL**	ORTORPEDIA		*REDUCCIÓN CERRADA DE LUXACIONES ARTICULARES *ORTORPEDIA: Incluye personal médico especializado, quirofano, todos los insumos, materiales idóneos, anestesia, y demás medicamentos que requiere el paciente durante el procedimiento quirurgico. Diligenciamiento de documentacion en formato fisico.	Unidad				

Item	GRUPO	Producto	Código UNSPSC	Descripción	Unidad	Cantidad	VALOR UNITARIO SIN IVA	IVA - IMPUESTOS Si Aplica	VALOR UNITARIO (Impuestos Incluidos)
131	**BIENESTAR ANIMAL**	ORTORPEDIA		*RETIRO DE MATERIAL ORTOPEDICO (INCLUYE ANESTESIA) *ORTORPEDIA: Incluye personal médico especializado, quirofano, todos los insumos, materiales idóneos, anestesia, y demás medicamentos que requiere el paciente durante el procedimiento quirurgico. Diligenciamiento de documentacion en formato fisico.	Unidad				
132	**BIENESTAR ANIMAL**	ORTORPEDIA		*TENORRAFIA *ORTORPEDIA: Incluye personal médico especializado, quirofano, todos los insumos, materiales idóneos, anestesia, y demás medicamentos que requiere el paciente durante el procedimiento quirurgico. Diligenciamiento de documentacion en formato fisico.	Unidad				
133	**BIENESTAR ANIMAL**	PROCEDIMIENTOS VARIOS		*BAÑO COSMETICO *PROCEDIMIENTOS VARIOS: Incluye personal, quirofano, todos los insumos, materiales idóneos, anestesia (cuando se requerida), y demás inusmos y/o medicamentos que requiera el paciente durante el procedimiento. Diligenciamiento de documentacion en formato fisico.	Unidad				
134	**BIENESTAR ANIMAL**	PROCEDIMIENTOS VARIOS		*BAÑO TERAPEUTICO *PROCEDIMIENTOS VARIOS: Incluye personal, quirofano, todos los insumos, materiales idóneos, anestesia (cuando se requerida), y demás inusmos y/o medicamentos que requiera el paciente durante el procedimiento. Diligenciamiento de documentacion en formato fisico.	Unidad				
135	**BIENESTAR ANIMAL**	PROCEDIMIENTOS VARIOS		*COLOCACIÓN DE TUBO DE TÓRAX *PROCEDIMIENTOS VARIOS: Incluye personal, quirofano, todos los insumos, materiales idóneos, anestesia (cuando se requerida), y demás inusmos y/o medicamentos que requiera el paciente durante el procedimiento. Diligenciamiento de documentacion en formato fisico.	Unidad				
136	**BIENESTAR ANIMAL**	PROCEDIMIENTOS VARIOS		*COLOCACIÓN DE TUBO ESOFÁGICO *PROCEDIMIENTOS VARIOS: Incluye personal, quirofano, todos los insumos, materiales idóneos, anestesia (cuando se requerida), y demás inusmos y/o medicamentos que requiera el paciente durante el procedimiento. Diligenciamiento de documentacion en formato fisico.	Unidad				
137	**BIENESTAR ANIMAL**	PROCEDIMIENTOS VARIOS		*COLONOSCOPIA *PROCEDIMIENTOS VARIOS: Incluye personal, quirofano, todos los insumos, materiales idóneos, anestesia (cuando se requerida), y demás inusmos y/o medicamentos que requiera el paciente durante el procedimiento. Diligenciamiento de documentacion en formato fisico.	Unidad				
138	**BIENESTAR ANIMAL**	PROCEDIMIENTOS VARIOS		*ENEMA *PROCEDIMIENTOS VARIOS: Incluye personal, quirofano, todos los insumos, materiales idóneos, anestesia (cuando se requerida), y demás inusmos y/o medicamentos que requiera el paciente durante el procedimiento. Diligenciamiento de documentacion en formato fisico.	Unidad				
139	**BIENESTAR ANIMAL**	PROCEDIMIENTOS VARIOS		*LAVADO GÁSTRICO *PROCEDIMIENTOS VARIOS: Incluye personal, quirofano, todos los insumos, materiales idóneos, anestesia (cuando se requerida), y demás inusmos y/o medicamentos que requiera el paciente durante el procedimiento. Diligenciamiento de documentacion en formato fisico.	Unidad				
140	**BIENESTAR ANIMAL**	PROCEDIMIENTOS VARIOS		*NEBULIZACIÓN *PROCEDIMIENTOS VARIOS: Incluye personal, quirofano, todos los insumos, materiales idóneos, anestesia (cuando se requerida), y demás inusmos y/o medicamentos que requiera el paciente durante el procedimiento. Diligenciamiento de documentacion en formato fisico.	Unidad				
141	**BIENESTAR ANIMAL**	PROCEDIMIENTOS VARIOS		*PROFILAXIS ORAL *PROCEDIMIENTOS VARIOS: Incluye personal, quirofano, todos los insumos, materiales idóneos, anestesia (cuando se requerida), y demás inusmos y/o medicamentos que requiera el paciente durante el procedimiento. Diligenciamiento de documentacion en formato fisico.	Unidad				
142	**BIENESTAR ANIMAL**	PROCEDIMIENTOS VARIOS		*QUIMIOTERAPIA PACIENTE GRANDE (>25 KG) *PROCEDIMIENTOS VARIOS: Incluye personal, quirofano, todos los insumos, materiales idóneos, anestesia (cuando se requerida), y demás inusmos y/o medicamentos que requiera el paciente durante el procedimiento. Diligenciamiento de documentacion en formato fisico.	Unidad				

Item	GRUPO	Producto	Código UNSPSC	Descripción	Unidad	Cantidad	VALOR UNITARIO SIN IVA	IVA - IMPUESTOS Si Aplica	VALOR UNITARIO (Impuestos Incluidos)
143	**BIENESTAR ANIMAL**	PROCEDIMIENTOS VARIOS		*QUIMIOTERAPIA PACIENTE MEDIANO (>10 KG - 25 KG) *PROCEDIMIENTOS VARIOS: Incluye personal, quirofano, todos los insumos, materiales idóneos, anestesia (cuando se requerida), y demás inusmos y/o medicamentos que requiera el paciente durante el procedimiento. Diligenciamiento de documentacion en formato fisico.	Unidad				
144	**BIENESTAR ANIMAL**	PROCEDIMIENTOS VARIOS		*QUIMIOTERAPIA PACIENTE PEQUEÑO (0 KG – 10 KG) *PROCEDIMIENTOS VARIOS: Incluye personal, quirofano, todos los insumos, materiales idóneos, anestesia (cuando se requerida), y demás inusmos y/o medicamentos que requiera el paciente durante el procedimiento. Diligenciamiento de documentacion en formato fisico.	Unidad				
145	**BIENESTAR ANIMAL**	PROCEDIMIENTOS VARIOS		*TORACOCENTESIS (INCLUYE ANÁLISIS DE LÍQUIDO EXTRAÍDO (RECUENTO CELULAR, PROTEÍNAS Y BIOQUÍMICA)) *PROCEDIMIENTOS VARIOS: Incluye personal, quirofano, todos los insumos, materiales idóneos, anestesia (cuando se requerida), y demás inusmos y/o medicamentos que requiera el paciente durante el procedimiento. Diligenciamiento de documentacion en formato fisico.	Unidad				
146	**BIENESTAR ANIMAL**	PROCEDIMIENTOS VARIOS		*TRANSFUSIÓN SANGUINEA (POR BOLSA) *PROCEDIMIENTOS VARIOS: Incluye personal, quirofano, todos los insumos, materiales idóneos, anestesia (cuando se requerida), y demás inusmos y/o medicamentos que requiera el paciente durante el procedimiento. Diligenciamiento de documentacion en formato fisico.	Unidad				
147	**BIENESTAR ANIMAL**	PROCEDIMIENTOS VARIOS		*TRAQUEOTOMÍA *PROCEDIMIENTOS VARIOS: Incluye personal, quirofano, todos los insumos, materiales idóneos, anestesia (cuando se requerida), y demás inusmos y/o medicamentos que requiera el paciente durante el procedimiento. Diligenciamiento de documentacion en formato fisico.	Unidad				
148	**BIENESTAR ANIMAL**	PROCEDIMIENTOS VARIOS		*URETROSTOMÍA *PROCEDIMIENTOS VARIOS: Incluye personal, quirofano, todos los insumos, materiales idóneos, anestesia (cuando se requerida), y demás inusmos y/o medicamentos que requiera el paciente durante el procedimiento. Diligenciamiento de documentacion en formato fisico.	Unidad				
149	**BIENESTAR ANIMAL**	PROCEDIMIENTOS VARIOS		*VENDAJE DE EMMER *PROCEDIMIENTOS VARIOS: Incluye personal, quirofano, todos los insumos, materiales idóneos, anestesia (cuando se requerida), y demás inusmos y/o medicamentos que requiera el paciente durante el procedimiento. Diligenciamiento de documentacion en formato fisico.	Unidad				
150	**BIENESTAR ANIMAL**	PROCEDIMIENTOS VARIOS		*VENDAJE DE INMOVILIZACIÓN *PROCEDIMIENTOS VARIOS: Incluye personal, quirofano, todos los insumos, materiales idóneos, anestesia (cuando se requerida), y demás inusmos y/o medicamentos que requiera el paciente durante el procedimiento. Diligenciamiento de documentacion en formato fisico.	Unidad				
151	**BIENESTAR ANIMAL**	PROCEDIMIENTOS VARIOS		*VENDAJE DE ROBERT JONES *PROCEDIMIENTOS VARIOS: Incluye personal, quirofano, todos los insumos, materiales idóneos, anestesia (cuando se requerida), y demás inusmos y/o medicamentos que requiera el paciente durante el procedimiento. Diligenciamiento de documentacion en formato fisico.	Unidad				
152	**BIENESTAR ANIMAL**	PROGRAMA DE ESTERILIZACION		*Programa de esterilizaciones para caninos y felinos abandonados en habitabilidad en calle, semiferales, ferales y en condición de vulnerabilidad (incluyen estratos, 1, 2, 3 y zonas rurales). *Unidades Móviles, se deberá contar con los tres (3) espacios mínimos requeridos: prequirúrgico, quirúrgico y un área de recuperación (postoperatoria) separada del área operatoria. Sólo cuando sea estrictamente necesario se podrá utilizar carpas de mínimo 4x4mt con cuatro (4) paredes que cumplan con las condiciones establecidas por la alcaldía local para la recuperación satisfactoria de los caninos y felinos intervenidos. El contratista debe garantizar la capacidad operativa para realizar mínimo cien (100)	Unidades Moviles				
153	**BIENESTAR ANIMAL**	PROGRAMA DE ESTERILIZACION CON PROCEDIMIENTO DE IMPLANTACIÓN Y MICROCHIP DE IDENTIFICACIÓN		*Programa de esterilizaciones para caninos y felinos abandonados en habitabilidad en calle, semiferales, ferales y en condición de vulnerabilidad (incluyen estratos, 1, 2, 3 y zonas rurales). *En cuanto a la técnica quirúrgica utilizada ya sea en hembras caninas y felinas OVARIOHISTERECTOMÍA y castración de machos caninos y felinos ORQUIECTOMÍA, deben considerarse los siguientes aspectos: •El animal llevado por la persona responsable o tenedor deberá tener mínimo ocho (8) horas de ayuno y estar en buenas condiciones físicas y de salud. •El programa cobijará a hembras y machos de ambas especies (canina y felina), sin	POR PROCEDIMIENTO DE ESTERILIZACIÓN				
154	**BIENESTAR ANIMAL**	RADIOGRAFIA		*RADIOGRAFIA GRANDE (PACIENTE TALLA GRANDE (>25 KG)) *RADIOGRAFIA: Incluye personal médico, insumos y/o materiales, reporte interpretación y correlacion con la clínica del paciente. Diligenciamiento de documentacion en formato fisico. Asi como imágenes en medio magnetico y en carpeta digital en formato de alta resolución.	Unidad				

Item	GRUPO	Producto	Código UNSPSC	Descripción	Unidad	Cantidad	VALOR UNITARIO SIN IVA	IVA - IMPUESTOS Si Aplica	VALOR UNITARIO (Impuestos Incluidos)
155	**BIENESTAR ANIMAL**	RADIOGRAFIA		*RADIOGRAFIA MEDIANA (PACIENTE TALLA MEDIANA (>10 KG – 25 KG)) *RADIOGRAFIA: Incluye personal médico, insumos y/o materiales, reporte interpretación y correlacion con la clínica del paciente. Diligenciamiento de documentacion en formato fisico. Asi como imágenes en medio magnetico y en carpeta digital en formato de alta resolución.	Unidad				
156	**BIENESTAR ANIMAL**	RADIOGRAFIA		*RADIOGRAFIA PEQUEÑA (PACIENTE TALLA PEQUEÑA (0 KG – 10 KG)) *RADIOGRAFIA: Incluye personal médico, insumos y/o materiales, reporte interpretación y correlacion con la clínica del paciente. Diligenciamiento de documentacion en formato fisico. Asi como imágenes en medio magnetico y en carpeta digital en formato de alta resolución.	Unidad				
157	**BIENESTAR ANIMAL**	RADIOGRAFIA		*RADIOGRAFIA CON MEDIO DE CONTRASTE SULFATO DE BARIO - TRANSITO INTESTINAL (INCLUYE 6 RX) *RADIOGRAFIA: Incluye personal médico, insumos y/o materiales, reporte interpretación y correlacion con la clínica del paciente. Diligenciamiento de documentacion en formato fisico. Asi como imágenes en medio magnetico y en carpeta digital en formato de alta resolución.	Unidad				
158	**BIENESTAR ANIMAL**	SEDACIÓN		*SEDACIÓN PACIENTE TALLA GRANDE (>25 KG) *SEDACION: Incluye personal médico, canil ó gatil, totos los insumos, alimentos y/o medicamentos que requiere el paciente para su adecuada recuperación diligenciamiento de formato fisico.	Unidad				
159	**BIENESTAR ANIMAL**	SEDACIÓN		*SEDACIÓN PACIENTE TALLA MEDIANA (>10 KG - 25 KG *SEDACION: Incluye personal médico, canil ó gatil, totos los insumos, alimentos y/o medicamentos que requiere el paciente para su adecuada recuperación diligenciamiento de formato fisico.	Unidad				
160	**BIENESTAR ANIMAL**	SEDACIÓN		*SEDACIÓN PACIENTE TALLA PEQUEÑA (0 KG – 10 KG) *SEDACION: Incluye personal médico, canil ó gatil, totos los insumos, alimentos y/o medicamentos que requiere el paciente para su adecuada recuperación diligenciamiento de formato fisico.	Unidad				
161	**BIENESTAR ANIMAL**	SUTURAS		*SUTURA SIMPLE (SUTURA DE PIEL QUE NO INVOLUCRA TEJIDO MUSCULAR) - INCLUYE ANESTESIA *SUTURAS: Incluye personal médico, quirofano, todos los insumos, materiales, anestesia, y demás medicamentos que requiere el paciente durante el procedimiento quirurgico. Diligenciamiento de documentacion en formato fisico	Unidad				
162	**BIENESTAR ANIMAL**	SUTURAS		*SUTURA COMPLEJA (SUTURA QUE INVOLUCRA TEJIDO MUSCULAR O REALIZACIÓN DE COLGAJO CUTÁNEO) - INCLUYE ANESTESIA *SUTURAS: Incluye personal médico, quirofano, todos los insumos, materiales, anestesia, y demás medicamentos que requiere el paciente durante el procedimiento quirurgico. Diligenciamiento de documentacion en formato fisico	Unidad				
163	**BIENESTAR ANIMAL**	SUTURAS		*CURETAJE CUTANEO - INCLUYE ANESTESIA *SUTURAS: Incluye personal médico, quirofano, todos los insumos, materiales, anestesia, y demás medicamentos que requiere el paciente durante el procedimiento quirurgico. Diligenciamiento de documentacion en formato fisico	Unidad				
164	**BIENESTAR ANIMAL**	UNIDAD DE CUIDADOS INTENSIVOS		*UNIDAD DE CUIDADOS INTENSIVOS DIARIA PACIENTE ALLA GRANDE (>25 KG *CUIDADO CRITICO: Incluye personal médico, canil ó gatil, todos los insumos, alimentos y/o medicamentos que requiere el paciente para su adecuara recuperación diligenciamiento de formato fisico y /o Software establecido por el Instituto y/o alcaldia local.	Unidad				
165	**BIENESTAR ANIMAL**	UNIDAD DE CUIDADOS INTENSIVOS		*UNIDAD DE CUIDADOS INTENSIVOS DIARIA PACIENTE TALLA MEDIANA (>10 KG - 25 KG) *CUIDADO CRITICO: Incluye personal médico, canil ó gatil, todos los insumos, alimentos y/o medicamentos que requiere el paciente para su adecuara recuperación diligenciamiento de formato fisico y /o Software establecido por el Instituto y/o alcaldia local.	Unidad				
166	**BIENESTAR ANIMAL**	UNIDAD DE CUIDADOS INTENSIVOS		*UNIDAD DE CUIDADOS INTENSIVOS DIARIA PACIENTE TALLA PEQUEÑA (0 KG – 10 KG) *CUIDADO CRITICO: Incluye personal médico, canil ó gatil, todos los insumos, alimentos y/o medicamentos que requiere el paciente para su adecuara recuperación diligenciamiento de formato fisico y /o Software establecido por el Instituto y/o alcaldia local.	Unidad				

Item	GRUPO	Producto	Código UNSPSC	Descripción	Unidad	Cantidad	VALOR UNITARIO SIN IVA	IVA - IMPUESTOS Si Aplica	VALOR UNITARIO (Impuestos Incluidos)
167	**BIENESTAR ANIMAL**	VACUNACIÓN		*VACUNA DP PUPPY *VACUNACIÓN: Incluye personal médico, biológico, materiales y/o insumos, diligenciamiento de documentacion de formato fisico.	Unidad				
168	**BIENESTAR ANIMAL**	VACUNACIÓN		*VACUNA HEXAVALENTE *VACUNACIÓN: Incluye personal médico, biológico, materiales y/o insumos, diligenciamiento de documentacion de formato fisico.	Unidad		30973		
169	**BIENESTAR ANIMAL**	VACUNACIÓN		*VACUNA LEUCEMIA FELINA *VACUNACIÓN: Incluye personal médico, biológico, materiales y/o insumos, diligenciamiento de documentacion de formato fisico.	Unidad		34065		
170	**BIENESTAR ANIMAL**	VACUNACIÓN		*VACUNA PENTAVALENTE *VACUNACIÓN: Incluye personal médico, biológico, materiales y/o insumos, diligenciamiento de documentacion de formato fisico.	Unidad		24703		
171	**BIENESTAR ANIMAL**	VACUNACIÓN		*VACUNA TOS DE LAS PERRERAS (KENNEL COUGH) *VACUNACIÓN: Incluye personal médico, biológico, materiales y/o insumos, diligenciamiento de documentacion de formato fisico.	Unidad		$ 20.900		
172	**BIENESTAR ANIMAL**	VACUNACIÓN		*VACUNA TRIPLE CANINA *VACUNACIÓN: Incluye personal médico, biológico, materiales y/o insumos, diligenciamiento de documentacion de formato fisico.	Unidad		22214		
173	**BIENESTAR ANIMAL**	VACUNACIÓN		*VACUNA TRIPLE FELINA *VACUNACIÓN: Incluye personal médico, biológico, materiales y/o insumos, diligenciamiento de documentacion de formato fisico.	Unidad		27177		
174	**BIENESTAR ANIMAL**	VACUNACIÓN		*VACUNA PARVOVIRUS *VACUNACIÓN: Incluye personal médico, biológico, materiales y/o insumos, diligenciamiento de documentacion de formato fisico.	Unidad		11662		
175	**BIENESTAR ANIMAL**	PELOTA PARA PERROS		PELOTA PARA PERROS Pelota masajeadora en caucho macizo tamaño mediano para estimular el juego y ejercicio para mascotas. Diámetro de 8.3 Cm. Elaborado en GOMA ATOXICA ORIGINAL QUE NO HA SIDO RECICLADA.	Unidad				
176	**BIENESTAR ANIMAL**	INSUMOS FARMACEUTICOS Y HOSPITALARIOS		ACETILCISTEINA 300 MG EXCIPIENTES: SODIO EDETATO. SODIO HIDRÓXIDO Y AGUA PARA INYECCIÓNES.	CAJA 5 AMPOLLAS X 3 ML				
177	**BIENESTAR ANIMAL**	INSUMOS FARMACEUTICOS Y HOSPITALARIOS		ÁCIDO FÉNICO 1.5 G, ÓXIDO DE ZINC 7 G, ACEITE DE PINO 2 G, EXIPIENTES CSP 100 G	FRASCO X 250Ml		47308		
178	**BIENESTAR ANIMAL**	INSUMOS FARMACEUTICOS Y HOSPITALARIOS		ADAPTADOR HEPARINIZADO DE USO UNICO, QUE PERMITE EL DRENAJE DE LIQUIDOS Y LA ADMINISTRACION INTRAVENOSA DE MEDICAMENTOS	CAJA X 100 UNIDADES				

Item	GRUPO	Producto	Código UNSPSC	Descripción	Unidad	Cantidad	VALOR UNITARIO SIN IVA	IVA - IMPUESTOS Si Aplica	VALOR UNITARIO (Impuestos Incluidos)
179	**BIENESTAR ANIMAL**	INSUMOS FARMACEUTICOS Y HOSPITALARIOS		ADSORBENTE DE TOXINAS Y VENENOS PRESENTES EN EL TRACTO GASTRO INTESTINAL COMPUESTO POR: CARBON ACTIVADO 40G ZEOLITA 40G CAOLÍN10G PECTINA10G	SOBRE DE 8 g				
180	**BIENESTAR ANIMAL**	INSUMOS FARMACEUTICOS Y HOSPITALARIOS		AFOXOLANER DE 25,1 A 50 KG 136 MG, TABLETA MASTICABLE EN CAJA INDIVIDUAL DE ACUERDO AL PESO DEL ANIMAL DE 25,1 A 50 KG, PARA EL CONTROL DE PULGAS Y GARRAPATAS EN PERROS	TABLETA MASTICABLE EN CAJA INDIVIDUAL		47221		
181	**BIENESTAR ANIMAL**	INSUMOS FARMACEUTICOS Y HOSPITALARIOS		AGUA OXIGENADA X GALON	GALON				
182	**BIENESTAR ANIMAL**	INSUMOS FARMACEUTICOS Y HOSPITALARIOS		ALANTOÍNA 2 G, SULFANILAMIDA 6 G, OXIDO DE ZINC 15 G, SUBNITRATO DE BISMUTO 1 G, EXIPIENTES CSP 100 G	TARRO X 100 g		28876		
183	**BIENESTAR ANIMAL**	INSUMOS FARMACEUTICOS Y HOSPITALARIOS		ALCOHOL X GALONES	GALON				
184	**BIENESTAR ANIMAL**	INSUMOS FARMACEUTICOS Y HOSPITALARIOS		ALGODÓN DE 500 GRAMOS HOSPITALARIO X ROLLO	ROLLO X 500 g				
185	**BIENESTAR ANIMAL**	INSUMOS FARMACEUTICOS Y HOSPITALARIOS		AMOXICILINA (TRIHIDRATO) 150 MG EXIPIENTES 1 ML. FRASCO POR 100 ML	FRASCO X 100 ML				
186	**BIENESTAR ANIMAL**	INSUMOS FARMACEUTICOS Y HOSPITALARIOS		AMPICILINA SÓDICA 1 GR	CAJA X 10 AMPOLLAS 1 g				
187	**BIENESTAR ANIMAL**	INSUMOS FARMACEUTICOS Y HOSPITALARIOS		ANESTESICO PARA CANINOS, CADA FRASCO DE LIOFILIZADO CONTIENE: TILETAMINA (COMO CLORHIDRATO) 125 MG, ZOLAZEPAM (COMO CLORHIDRATO) 125 MG, EXCIPIENTE C.B.P. 695 MG, EL FRASCO DISOLVENTE CONTIENE DILUENTE ESTERIL C.B.P. 5 ML.	FRASCO CON 695 MG DE LIOFILIZADO Y DILUENTE ESTERIL 5 ML		88117		
188	**BIENESTAR ANIMAL**	INSUMOS FARMACEUTICOS Y HOSPITALARIOS		ANTIDIARREICO COMPUESTO POR: TRIMETROPIN 1G, SULFAMETAZINA 5G, CAOLIN 13G PECTINA 0,9G, CLORURO DE SODIO 0,526 G, CLORURO DE POTASIO 0,205G, EXCIPIENTES CSP 100 ML	FRASCO POR 180 ML		53674		
189	**BIENESTAR ANIMAL**	INSUMOS FARMACEUTICOS Y HOSPITALARIOS		ANTIPROLACTÍNICO NO HORMONAL EN COMPRIMIDOS PARA PERRAS Y GATAS.CARBEGOLINA 100 MCG.ENVASE CONTENIENDO 1 BLISTER DE 10 COMPRIMIDOS.	BLISTER X 10 COMPRIMIDOS				
190	**BIENESTAR ANIMAL**	INSUMOS FARMACEUTICOS Y HOSPITALARIOS		ANTISEPTICO DE USO EXTERNO, COMPUESTO POR: YODO.POVIDONA (EQUIVALENTE AL 1% DE YODO DISPONIBLE) 10G. VEHICULO HUMECTANTE C.S.P. 100.0 ML. GLICERINA 10 G.	GALON		$ 197.985		

Item	GRUPO	Producto	Código UNSPSC	Descripción	Unidad	Cantidad	VALOR UNITARIO SIN IVA	IVA - IMPUESTOS Si Aplica	VALOR UNITARIO (Impuestos Incluidos)
191	**BIENESTAR ANIMAL**	INSUMOS FARMACEUTICOS Y HOSPITALARIOS		ATROPINA SULFATO 0,1 % FRASCO X 50 ML	FRASCO X 50 ML				
192	**BIENESTAR ANIMAL**	INSUMOS FARMACEUTICOS Y HOSPITALARIOS		CARPROFENO 100 MGR, TABLETAS MASTICABLES FRASCO X 60 TABLETAS	FRASCO X 60 TABLETAS		$ 57.177		
193	**BIENESTAR ANIMAL**	INSUMOS FARMACEUTICOS Y HOSPITALARIOS		CATETER INTRAVENOSO (YELCO) CALIBRE 20 CAJA POR 50	CAJA X 50 UNIDADES				
194	**BIENESTAR ANIMAL**	INSUMOS FARMACEUTICOS Y HOSPITALARIOS		CICATRIZANTE, ANTISÉPTICO, COMPUESTO POR: ÁCIDO HIPOCLOROSO 0,045 ML, EXCIPIENTES C.S.P 100 ML	TARRO X 500 ML		$ 27.588		
195	**BIENESTAR ANIMAL**	INSUMOS FARMACEUTICOS Y HOSPITALARIOS		CLORHEXIDINA DIGLUCONATO 0,5 G SOLUCION X GALON	GALON		$ 242.280		
196	**BIENESTAR ANIMAL**	INSUMOS FARMACEUTICOS Y HOSPITALARIOS		CLORHIDRATO DE RANITIDINA 25 MG VEHICULO CSP 1 ML	FRASCO VIAL X 20 ML		30772		
197	**BIENESTAR ANIMAL**	INSUMOS FARMACEUTICOS Y HOSPITALARIOS		COMPRIMIDO ORAL COMPUESTO POR: ESPIRAMICINA 750000UI,METRONIDAZOL 125MGR, EXCIPIENTES CSP 600 MG.	CAJA X 20 TABLETAS		77357		
198	**BIENESTAR ANIMAL**	INSUMOS FARMACEUTICOS Y HOSPITALARIOS		CUCHILLA DE BISTURI DESECHABLE PARA MANGO N° 4	CAJA X 100				
199	**BIENESTAR ANIMAL**	INSUMOS FARMACEUTICOS Y HOSPITALARIOS		DEXTROSA 5% TIAMINA CLORHIDRATO 10 MG PIRIDOXINA CLORHIDRATO 10 MG CIANOCOBALAMINA 5 MCG RIBOFLAVINA 4 MG D-PANTENOL 5 MG NIACINAMIDA 150 MG TREONINA 2.7 MG SERINA 3.6 MG ÁCIDO GLUTÁMICO 12.8 MG PROLINA 6.4 MG GLICINA 1.2 MG ALANINA 2 MG VALINA 4.2 MG METIONINA 1.7 MG ISOLEUCINA 3.3 MG LEUCINA 5.4 MG TIROSINA 0.9 MG FENILALANINA 2.2 MG HISTIDINA 1.7 MG LISINA 4.9 MG ARGININA 2.2 MG TRIPTÓFANO 0.7 MG ACETATO DE SODIO 250 MG CLORURO DE CALCIO 15 MG CLORURO DE POTASIO 20 MG SULFATO DE MAGNESIO 20 MG GLUTAMATO MONOSÓDICO 4 MG ÁCIDO ASPÁRTICO 4.7 MG.	FRASCO X 500 ML		29603		
200	**BIENESTAR ANIMAL**	INSUMOS FARMACEUTICOS Y HOSPITALARIOS		DIFENHIDRAMINA CLORHIDRATO 25 MG/ML, EXCIPIENTES CSP 1 ML, SOLUCION INYECTABLE FRASCO X 50 CC	FRASCO X 50 CC		25414		
201	**BIENESTAR ANIMAL**	INSUMOS FARMACEUTICOS Y HOSPITALARIOS		DIPIRONA 500 MG, EXCIPIENTES C.S.P.1 ML	FRASCO X 50 ML		22884		
202	**BIENESTAR ANIMAL**	INSUMOS FARMACEUTICOS Y HOSPITALARIOS		DOXAPRAM CLORHIDRATO 20 MG, EXCIPIENTES C.S.P. 1 ML	FRASCO X 20 ML		164130		

Item	GRUPO	Producto	Código UNSPSC	Descripción	Unidad	Cantidad	VALOR UNITARIO SIN IVA	IVA - IMPUESTOS Si Aplica	VALOR UNITARIO (Impuestos Incluidos)
203	**BIENESTAR ANIMAL**	INSUMOS FARMACEUTICOS Y HOSPITALARIOS		DOXICICLINA (HYCLATO)TABLETAS DE 200 MG	CAJA POR 10 TABLETAS		21156		
204	**BIENESTAR ANIMAL**	INSUMOS FARMACEUTICOS Y HOSPITALARIOS		ENROFLOXACINA 50 MG, VEHÍCULO C.S.P 100 ML	FRACO * 50 ML		88049		
205	**BIENESTAR ANIMAL**	INSUMOS FARMACEUTICOS Y HOSPITALARIOS		EPINEFRINA BASE 1 MG EXCIPIENTES C.S.P 1 ML	FRASCO X 20 ML		36380		
206	**BIENESTAR ANIMAL**	INSUMOS FARMACEUTICOS Y HOSPITALARIOS		EQUIPO BURETROL GRADUADO PARA LA ADMINISTRACIÓN VOLUMÉTRICA DE SOLUCIONES PARENTERALES.	UNIDAD				
207	**BIENESTAR ANIMAL**	INSUMOS FARMACEUTICOS Y HOSPITALARIOS		ESPARADRAPO DE TELA TIPO HOSPITALARIO, TELA, CAUCHO NATURAL, OXIDO DE ZINC, RESINAS, LANOLINA, PLASTIFICANTE Y ANTIOXIDANTE. TARRO X 5 ROLLOS (1 DE 1", 2 DE 2", 1 DE 3" Y 1 DE 4")	TARRO X 5 ROLLOS				
208	**BIENESTAR ANIMAL**	INSUMOS FARMACEUTICOS Y HOSPITALARIOS		ETAMSILATO (CICLONAMIDA) 125 MG, EXCIPIENTES CSP 1 ML	FRASCO X 10ML		89859		
209	**BIENESTAR ANIMAL**	INSUMOS FARMACEUTICOS Y HOSPITALARIOS		FENBENDAZOL 25G, SIN COBALTO; EXCIPIENTES CSP 100 G.	GARRAFA X 2000 ML		125305		
210	**BIENESTAR ANIMAL**	INSUMOS FARMACEUTICOS Y HOSPITALARIOS		FIPRONIL 10 G EXCIPIENTES CSP 1.000 ML	FRASCO X LT				
211	**BIENESTAR ANIMAL**	INSUMOS FARMACEUTICOS Y HOSPITALARIOS		FLURALANER (MICRONIZADO) 136.4MG, EXCIPIENTES CSP 10 G, PERROS DE 20 A 40 KG. TABLETA 1000 MG.	TABLETA		67601		
212	**BIENESTAR ANIMAL**	INSUMOS FARMACEUTICOS Y HOSPITALARIOS		FUROSEMIDA 50 MG, EXCIPIENTES C.S.P 1 ML	FRASCO X 50MG/ML		48559		
213	**BIENESTAR ANIMAL**	INSUMOS FARMACEUTICOS Y HOSPITALARIOS		GASA X ROLLO 90 YARDAS	ROLLO X 90 YARDAS				
214	**BIENESTAR ANIMAL**	INSUMOS FARMACEUTICOS Y HOSPITALARIOS		GENTAMICINA (COMO SULFATO) 100 MG, EXCIPIENTES CSP 1 ML	FRASCO X 20 ML				

Item	GRUPO	Producto	Código UNSPSC	Descripción	Unidad	Cantidad	VALOR UNITARIO SIN IVA	IVA - IMPUESTOS Si Aplica	VALOR UNITARIO (Impuestos Incluidos)
215	**BIENESTAR ANIMAL**	INSUMOS FARMACEUTICOS Y HOSPITALARIOS		GENTAMICINA 3MG, DEXAMETASONA 0.5MG,KETOCONAZOL 10MG, LOCIÓN FRASCO X 100 ML	FRASCO X 100 ML				
216	**BIENESTAR ANIMAL**	INSUMOS FARMACEUTICOS Y HOSPITALARIOS		GLUCOSAMINA SULFATO 600 MG, CONDROITÍN SULFATO 500 MG, COLÁGENO HIDROLIZADO 50 MG, MSM METILSULFONILMETANO 100 MG, EXCIPIENTES CSP 1 TABLETA	Frasco * 60 (TABLETAS) .				
217	**BIENESTAR ANIMAL**	INSUMOS FARMACEUTICOS Y HOSPITALARIOS		GUANTES QUIRURGICOS ESTERILES TALLA 7	PAR				
218	**BIENESTAR ANIMAL**	INSUMOS FARMACEUTICOS Y HOSPITALARIOS		GUARDIAN 1,5 LT PARA USO VETERINARIO	UNIDAD				
219	**BIENESTAR ANIMAL**	INSUMOS FARMACEUTICOS Y HOSPITALARIOS		JERINGAS DESECHABLES DE 2 PARTES CON AGUJA X 5 CC, CAJA X 100 UNIDADES	CAJA X 100 UNIDADES				
220	**BIENESTAR ANIMAL**	INSUMOS FARMACEUTICOS Y HOSPITALARIOS		KETAMINA BASE(COMO CLORHIDRATO) 5 G, EXCIPIENTES C.S. FRASCO X 50 ML	FRASCO X 50 ML				
221	**BIENESTAR ANIMAL**	INSUMOS FARMACEUTICOS Y HOSPITALARIOS		LIDOCAINA SIN EPINEFRINA.	FRASCO X 50 ML				
222	**BIENESTAR ANIMAL**	INSUMOS FARMACEUTICOS Y HOSPITALARIOS		MALEATO DE ACEPROMACINA 10 MG. FRASCO POR 10 ML.	FRASCO POR 10 ML		$ 15.058		
223	**BIENESTAR ANIMAL**	INSUMOS FARMACEUTICOS Y HOSPITALARIOS		MELOXICAM 20 MG,EXCIPIENTES C.S.P.1 ML, FRASCO X 50 ML	FRASCO X 50 ML		$ 112.253		
224	**BIENESTAR ANIMAL**	INSUMOS FARMACEUTICOS Y HOSPITALARIOS		METOCLOPRAMIDA CLORHIDRATO 0.5 G,EXCIPIENTES C.S, INYECTABLE FRASCO X 50ML	FRASCO X 50ML				
225	**BIENESTAR ANIMAL**	INSUMOS FARMACEUTICOS Y HOSPITALARIOS		METRONIDAZOL 500 MG BLISTER X 10 TAB CAJA POR 100 TABLETAS	CAJA X 100 TABLETAS				
226	**BIENESTAR ANIMAL**	INSUMOS FARMACEUTICOS Y HOSPITALARIOS		METRONIDAZOL INYECTABLE 500 MG/100 ML	UNIDAD				

Item	GRUPO	Producto	Código UNSPSC	Descripción	Unidad	Cantidad	VALOR UNITARIO SIN IVA	IVA - IMPUESTOS Si Aplica	VALOR UNITARIO (Impuestos Incluidos)
227	**BIENESTAR ANIMAL**	INSUMOS FARMACEUTICOS Y HOSPITALARIOS		OXITETRACICLINA 50 MG, EXCIPIENTES CSP 1 ML	FRASCO X 500ML		$ 27.740		
228	**BIENESTAR ANIMAL**	INSUMOS FARMACEUTICOS Y HOSPITALARIOS		PAMOATO DE PIRANTEL 14,4 MG, FEBANTEL 15,0 MG. EXIPIENTES CSP 100 ML. FRASCO POR 20 ML	FRASCO POR 20 ML		$ 45.764		
229	**BIENESTAR ANIMAL**	INSUMOS FARMACEUTICOS Y HOSPITALARIOS		PENTOBARBITAL SODICO 390 MG Y DIFENILHIDANTOINA SODICA 50 MG FRASCO X 50	FRASCO X 50 ML		$ 381.525		
230	**BIENESTAR ANIMAL**	INSUMOS FARMACEUTICOS Y HOSPITALARIOS		PROPOFOL 10 MG X 20 ML	FRASCO X20 ML				
231	**BIENESTAR ANIMAL**	INSUMOS FARMACEUTICOS Y HOSPITALARIOS		SUBSALICILATO DE BISMUTO 1.75 G,EXCIPIENTES C.S.P. 100 ML, SUPENSIÒN X LITRO	FRASCO X LITRO		$ 141.496		
232	**BIENESTAR ANIMAL**	INSUMOS FARMACEUTICOS Y HOSPITALARIOS		SULFATO DE VINCRISTINA POLVO PARA RECONSTITUIR A SOLUCIÓN INYECTABLE 1 MG	AMPOLLA X 1 MG				
233	**BIENESTAR ANIMAL**	INSUMOS FARMACEUTICOS Y HOSPITALARIOS		SUTURA QUIRURGICA A BASE DE POLIGLACTINA NO. 1, CAJA POR 12 UNIDADES	CAJA POR 12 UNIDADES				
234	**BIENESTAR ANIMAL**	INSUMOS FARMACEUTICOS Y HOSPITALARIOS		SUTURA QUIRURGICA A BASE DE POLIGLACTINA NO. 2, CAJA POR 12 UNIDADES	CAJA POR 12 UNIDADES				
235	**BIENESTAR ANIMAL**	INSUMOS FARMACEUTICOS Y HOSPITALARIOS		TAPABOCAS DESECHABLE CAJA POR 50 UNIDADES	CAJA X 50				
236	**BIENESTAR ANIMAL**	INSUMOS FARMACEUTICOS Y HOSPITALARIOS		TIRAS DE FLUORESCEINA ESTÉRILES PARA EVALUACIÓN DE LESIONES EPITELIALES.	CAJA X 100 UNIDADES				
237	**BIENESTAR ANIMAL**	INSUMOS FARMACEUTICOS Y HOSPITALARIOS		TRAMADOL CLORHIDRATO 50 MG EXCIPIENTES C.S.	AMPOLLA				
238	**BIENESTAR ANIMAL**	INSUMOS FARMACEUTICOS Y HOSPITALARIOS		Triamcinolona acetonida 0,6 g,Excipientes c.s.	FRASCO X 20 ML				

Item	GRUPO	Producto	Código UNSPSC	Descripción	Unidad	Cantidad	VALOR UNITARIO SIN IVA	IVA - IMPUESTOS Si Aplica	VALOR UNITARIO (Impuestos Incluidos)
239	**BIENESTAR ANIMAL**	INSUMOS FARMACEUTICOS Y HOSPITALARIOS		solución inyectable contiene: Sulfadoxina 200 mg , Trimetoprim 40 mg y Excipientes csp 1mL.	FRASCO X 100 ML		$ 114.024		
240	**BIENESTAR ANIMAL**	INSUMOS FARMACEUTICOS Y HOSPITALARIOS		VACUNA PENTAVALENTE CANINA CONTRA MOQUILLO HEPATITIS PARAINFLUENZA LEPTOSPIROSIS PARVOVIROSIS FRASCO X DOSIS	FRASCO X DOSIS		$ 22.841		
241	**BIENESTAR ANIMAL**	INSUMOS FARMACEUTICOS Y HOSPITALARIOS		VENDA COBAN AUTOADHERENTE DE 7,5 CMX4,6MTS DE LARGO	UNIDAD				
242	**BIENESTAR ANIMAL**	INSUMOS FARMACEUTICOS Y HOSPITALARIOS		VENOCLISIS MACROGOTEO CON PUERTO EN Y	UNIDAD				
243	**BIENESTAR ANIMAL**	INSUMOS FARMACEUTICOS Y HOSPITALARIOS		VENOCLISIS MICROGOTEO CON PUERTO EN Y	UNIDAD				
244	**BIENESTAR ANIMAL**	INSUMOS FARMACEUTICOS Y HOSPITALARIOS		VINIPEL PLASTICO VINILICO ROLLO X 100 MTS PARA USO VETERINARIO	ROLLO X 100 MTS				
245	**BIENESTAR ANIMAL**	INSUMOS FARMACEUTICOS Y HOSPITALARIOS		VITAMINA K (COMO MSB) 20 MG, VITAMINA C 10 MG, EXCIPIENTES CSP 1 ML, FRASCO POR 20 ML	FRASCOS POR 20 ML		$ 15.856		
246	**BIENESTAR ANIMAL**	INSUMOS FARMACEUTICOS Y HOSPITALARIOS		Cada mL de XILACINA 10 % EQUINOS contiene: Xilacina Clorhidrato.116,5 mg. Equivalente a Xilacina base 100 mg/ml. Excipientes c.s.p.1 mL.	FRASCO X 50 CC		$ 136.607		
247	**BIENESTAR ANIMAL**	INSUMOS FARMACEUTICOS Y HOSPITALARIOS		GENTAMICINA OTICA SIN DEXAMETASONA, Gentamicina Solución Oftálmica 0.3%	Caja Con Frasco Con 10 mL.		$ 20.997		
248	**BIENESTAR ANIMAL**	INSUMOS FARMACEUTICOS Y HOSPITALARIOS		Betametasona sodio fosfato 2 mg 2 mg	FRASCO X 10 ML				
249	**BIENESTAR ANIMAL**	INSUMOS FARMACEUTICOS Y HOSPITALARIOS		DEXTROMETORFANO, GUAYACOLATO DE GLICERILO: Cada 100 ml contiene: guayacolato de glicerito 2 g, dextrometorfano bromhidrato 200 mg, excipientes c.s.p 100 ml.	Frasco x 120 ml		$ 15.193		
250	**BIENESTAR ANIMAL**	INSUMOS FARMACEUTICOS Y HOSPITALARIOS		Cefalexina (monohidrato) 150 mg Excipiente c.b.p. 1 ml	FRASCO X 100 ml.				

Item	GRUPO	Producto	Código UNSPSC	Descripción	Unidad	Cantidad	VALOR UNITARIO SIN IVA	IVA - IMPUESTOS Si Aplica	VALOR UNITARIO (Impuestos Incluidos)
251	**BIENESTAR ANIMAL**	INSUMOS FARMACEUTICOS Y HOSPITALARIOS		(D.O.E.), hidrocloruro. Ampollas de 15 mg/3 ml, 5 mg/5 ml y 50 mg/10 ml	UNIDAD				
252	**BIENESTAR ANIMAL**	COLLAR PARA PERROS		Collar de 65 cm contiene: 1 g de Deltametrina	UNIDAD				
253	**BIENESTAR ANIMAL**	INSUMOS FARMACEUTICOS Y HOSPITALARIOS		ciprofloxacino 500 mg comprimidos	UNIDAD		$ 22.706		
254	**BIENESTAR ANIMAL**	INSUMOS FARMACEUTICOS Y HOSPITALARIOS		Medicamento del grupo gastroentericos, Composición: Sucralfato 20g.	FRASCO X 50ML		$ 23.199		
255	**BIENESTAR ANIMAL**	INSUMOS FARMACEUTICOS Y HOSPITALARIOS		Medicamento Hepatoprotector, tonico metabolico y promotor de crecimiento. Composición: Extracto de Capparis spinosa 6.8mg, Extracto de Terminalia arjuna 3.2mg, Extracto de Cichorium intybus 6.8mg, Extracto de Achillea millefolium 1.6mg, Extracto de Solanum nigrum 3.2mg, Extracto de tamarix gallica 1.6mg, Extracto de cassia occidentalis 1.6mg.	FRASCO X 110ML		$ 69.527		
256	**BIENESTAR ANIMAL**	INSUMOS FARMACEUTICOS Y HOSPITALARIOS		algodón laminado por 6 x 5 yardas	UNIDAD				
257	**BIENESTAR ANIMAL**	INSUMOS FARMACEUTICOS Y HOSPITALARIOS		gasa pre cortada 100% algodón, sin cinta radiopaca, gasa doblada 2 veces, estéril, tipo de tela tejida, presentación caja x 24 sobres	CAJA X 24 SOBRES				
258	**BIENESTAR ANIMAL**	INSUMOS FARMACEUTICOS Y HOSPITALARIOS		medicamento antihelmintico, antiparasitario de amplio espectro, de doble acción contra nemátodos y céstodos en caninos y felinos. con la siguiente composicion albendazol micronizado 600 mg praziquantel 100 mg excipientes csp 1 tableta.presentacion sobres.x 2 tabletas.	SOBRES X 2 TABLETAS		$ 10.168		
259	**BIENESTAR ANIMAL**	INSUMOS FARMACEUTICOS Y HOSPITALARIOS		Medicamentos del grupo Antiemético, Solución inyectable está indicado para la prevención y el tratamiento del vómito agudo en caninos con composición: Maropitant (como citrato de maropitant) 10 mg. Vehículo c.b.p./ c.s.p.: 1 ml. presentación frasco x 20 ml.	FRASCO X 20 ML		$ 263.910		
260	**BIENESTAR ANIMAL**	INSUMOS FARMACEUTICOS Y HOSPITALARIOS		Kit de cirugía con los siguientes componentes: pinza hemostáticas porta agujas, pinzas con garras y sin garras de diferentes dimensiones, pinza de campo, pinza backenhouse, pinza rochester, pinza allice, pinza Kelly recta y curva. presentación por kit	UNIDAD				
261	**BIENESTAR ANIMAL**	INSUMOS FARMACEUTICOS Y HOSPITALARIOS		Campo quirúrgico adhesivo. Doble capa, tejido sin tejer y lámina, impermeable. Zona adhesiva al,menos en uno de los bordes menos en uno de los bordes. Medidas 60x 40 cm X 5 UN	PAQUETE X 5 UNIDADES				
262	**BIENESTAR ANIMAL**	INSUMOS FARMACEUTICOS Y HOSPITALARIOS		TRANQUILIZANTE: TABLETAS COMPOSICION: ACEPROMACINA MALEATO 10 MG PRESENTACIÓN: CAJA POR 20 TABLETAS	CAJA X 20 TABLETAS		$ 38.124		

Item	GRUPO	Producto	Código UNSPSC	Descripción	Unidad	Cantidad	VALOR UNITARIO SIN IVA	IVA - IMPUESTOS Si Aplica	VALOR UNITARIO (Impuestos Incluidos)
263	**BIENESTAR ANIMAL**	INSUMOS FARMACEUTICOS Y HOSPITALARIOS		DEXAMETASONA 4MG/1ML DEXAMETASONA (D.O.E.) FOSFATO 4 MG (COMO DEXAMETASONA FOSFATO SODIO, 4,37 MG). PRESENTACIÓN:AMPOLLA	AMPOLLA				
264	**BIENESTAR ANIMAL**	INSUMOS FARMACEUTICOS Y HOSPITALARIOS		VITAMINA E CADA CÁPSULA CONTIENE 500 MG DE ACETATO DE DL-A-TOCOFEROL (EQUIVALENTE A 500UI DE A-TOCOFEROL). PRESENTACIÓN:CAPSULA	CAPSULA				
265	**BIENESTAR ANIMAL**	INSUMOS FARMACEUTICOS Y HOSPITALARIOS		CATETER VENOSO NO 22 PRESENTACIÓN:UNIDAD	UNIDAD				
266	**BIENESTAR ANIMAL**	INSUMOS FARMACEUTICOS Y HOSPITALARIOS		JERINGA DESECHABLE 2ML PRESENTACIÓN:UNIDAD	UNIDAD				
267	**BIENESTAR ANIMAL**	INSUMOS FARMACEUTICOS Y HOSPITALARIOS		JERINGA DESECHABLE 3ML PRESENTACIÓN:UNIDAD	UNIDAD		261.93	19%	
268	**BIENESTAR ANIMAL**	INSUMOS FARMACEUTICOS Y HOSPITALARIOS		Crema bactericida, antiinflamatoria y antimicótica. Clotrimazol 1 gr Neomicina (como sulfato) 0.50 gr. Betametasona (como 17 valerato) 0.04 gr. Excipientes csp100 gr. (X 35gr). "CUTAMYCON VF"	TUBO 35 GR		$ 19.504		
269	**BIENESTAR ANIMAL**	INSUMOS FARMACEUTICOS Y HOSPITALARIOS		SONDA URINARIA GATO 3FR	UNIDAD				
270	**BIENESTAR ANIMAL**	INSUMOS FARMACEUTICOS Y HOSPITALARIOS		SONDA URINARIA GATO 4FR	UNIDAD				
271	**BIENESTAR ANIMAL**	INSUMOS FARMACEUTICOS Y HOSPITALARIOS		TEST LEUCEMIA + INMUNODEFICIENCIA	CAJA X 10		$ 380.945		
272	**BIENESTAR ANIMAL**	INSUMOS FARMACEUTICOS Y HOSPITALARIOS		CLORURO DE SODIO 0.9% Cada 100 ml de solución inyectable contienen: Cloruro de Sodio 0.9 g; Agua para Inyectables c.s.p. 100.0 ml. Cada litro de esta solución aporta: Sodio 155 mEq; Cloruro 155 mEq. FRASCO O BOLSA PLASTICA X 100 ml	UNIDAD				
273	**BIENESTAR ANIMAL**	INSUMOS FARMACEUTICOS Y HOSPITALARIOS		LACTATO DE RINGER CONTENIDO MÁS FRECUENTE EN IONES X LITRO: sodio (Na+) 130,50 mmol (130,50 mEq) calcio (Ca++) 0,67 mmol (1,35 mEq) calcio (Ca++) 0,67 mmol (1,35 mEq) cloruro (Cl–) 109,60 mmol (109,60 mEq) lactato 28,00 mmol (28,00 mEq) – Solución isotónica sin aporte de glucosa. FRASCO O BOLSA PLASTICA X 500 ml	UNIDAD		$ 9.146		
274	**BIENESTAR ANIMAL**	INSUMOS FARMACEUTICOS Y HOSPITALARIOS		DEXTROSA 5 % Cada 100 ml de solución inyectable contienen: Glucosa (Dextrosa 5 gr). Osmolaridad 253 mOsm/l FRASCO O BOLSA PLASTICA X 500 ml	UNIDAD				

Item	GRUPO	Producto	Código UNSPSC	Descripción	Unidad	Cantidad	VALOR UNITARIO SIN IVA	IVA - IMPUESTOS Si Aplica	VALOR UNITARIO (Impuestos Incluidos)
275	**BIENESTAR ANIMAL**	INSUMOS FARMACEUTICOS Y HOSPITALARIOS		VACUNA PARVOVIROSIS + DISTEMPER + HEPATITIS PUPPY	UNIDAD		$ 18.068		
276	**BIENESTAR ANIMAL**	INSUMOS FARMACEUTICOS Y HOSPITALARIOS		VACUNA TRIPLE FELINA (Rinotraqueitis Infecciosa Felina, Calicivirus Felino y Panleucopenia Felina.)	UNIDAD		$ 21.205		
277	**BIENESTAR ANIMAL**	INSUMOS FARMACEUTICOS Y HOSPITALARIOS		VACUNA LEUCEMIA FELINA	UNIDAD		$ 34.065		
278	**BIENESTAR ANIMAL**	INSUMOS FARMACEUTICOS Y HOSPITALARIOS		ALBENDAZOL 200 MG + PRAZIQUANTEL 30 MG	BLISTER X 2 TABLETAS		$ 3.981		
279	**BIENESTAR ANIMAL**	INSUMOS FARMACEUTICOS Y HOSPITALARIOS		SAROLANER 10 MG EXCIPIENTES CSP	CAJA X 3 TABLETAS				
280	**BIENESTAR ANIMAL**	INSUMOS FARMACEUTICOS Y HOSPITALARIOS		SAROLANER 20 MG EXCIPIENTES CSP	CAJA X 3 TABLETAS				
281	**BIENESTAR ANIMAL**	INSUMOS FARMACEUTICOS Y HOSPITALARIOS		SAROLANER 40 MG EXCIPIENTES CSP	CAJA X 3 TABLETAS				
282	**BIENESTAR ANIMAL**	INSUMOS FARMACEUTICOS Y HOSPITALARIOS		Composición Gentamicina Dexametasona. Lidocaína.	Frasco 10 ML		$ 17.073		
283	**BIENESTAR ANIMAL**	INSUMOS FARMACEUTICOS Y HOSPITALARIOS		Ácido pantoténico 200 mg. Biotina 45 mg, Tiamina clorhidrato (B1) 150 mg, Riboflavina (B2) 72 mg, Piridoxina clorhidrato (B6) 72 mg, Cianocobalamina (B12) 320 mcg, Niacinamida 2.200 mg, Glicerofosfato de calcio 1.000 mg, Glicerofosfato de manganeso 100 mg, Glicerofosfato de potasio 75% 100 mg, Glicerofosfato de sodio 1.800 mg, Ácido cítrico anhidro 85 mg, Ácido láctico 85%, 2.000 mg, Excipientes csp 100 ml	1 LITRO		$ 7.520		
284	**BIENESTAR ANIMAL**	TINTA PARA TATUAR ANIMALES.		TINTA PARA TATUAR ANIMALES: Con el fin de facilitar su identificación. Color negro, sin olor, liquida, indeleble, insoluble en agua. Presentación: Tarro x 3 onzas. Registro ICA. Fecha de vencimiento: en el momento de entrega con dos años de vigencia.	Tarro x 3 onzas.				

Observaciones

Con el fin de dar cumplimiento a lo establecido en el Decreto Nacional 1510 de 2013, así como a la Guía para la Elaboración de los Estudios de Sector, sugerida por "Colombia Compra Eficiente", el Fondo de Desarrollo Local de Santa Fe está construyendo lo correspondiente a los numerales I. "Estructura del Análisis Económico de Sector", ítem B. "Estudio de la Oferta", por lo que a través de la presente solicitud de cotización se pretende tener información real del mercado y de los potenciales oferentes para los bienes y/o servicios que esta entidad pretende contratar con el fin de tener la disponibilidad de la información y realizar el análisis de la misma y lograr establecer el presupuesto oficial para el proceso de contratación.

Por lo anterior, respetuosamente le solicitamos se sirva cotizar a esta entidad, los siguientes bienes y/o servicios. Cabe aclarar que no se debe modificar el cuadro adjunto y que, por ello, tan sólo se requiere el valor unitario incluido el IVA en caso de que aplique.

De igual forma, **el valor unitario cotizado debe incluir todos los gastos directos e indirectos en que incurre el posible oferente en el proceso de producción, distribución, entrega de los bienes o servicios, y en general, todos los costos asociados a tales procesos (Transporte, Logística, Instalación, Desinstalación, Montaje, Desmontaje, Impuestos, Administración, Imprevistos, etc)**

Nombre de la empresa	SilverAgro S.A.S
Dirección	Carrera 42 No 33-80
Ciudad	Itagui
Fecha de la cotización	

ALCALDÍA LOCAL DE SANTA FE | BOGOTÁ	**FORMATO DE SOLICITUD DE COTIZACION DE BIENES Y SERVICIOS** **FONDO DE DESARROLLO LOCAL DE SANTA FE**	Código: Versión: 4 Fecha: 10/03/2026 Páginas: 1

Notas:
1. Se solicita al proveedor diligenciar los campos "*VALOR UNITARIO SIN IVA*", "*IVA - IMPUESTOS Si Aplica*" y "*VALOR UNITARIO (Impuestos Incluidos)*"
2. Es posible solo cotizar los items que suministre, fabrique o comercialicé, para los otros dejar el campo sin diligenciar.
3. Debe incluir el flete, instalación, impuestos, costos y demás gastos para la entrega en Bogotá D.C.
4. Debe incluir el descargue en la ubicación establecida por el Fondo de Desarrollo Local de Santa Fe en la Ciudad de Bogotá D.C. para su debida instalación en la Cl. 21 #5 - 74
6. Revisar todos los requerimientos que se exponen en la columna "Descripción de producto y/o servicio" y formular su cotización en concordancia con este.
7. No modificar, agregar o quitar ningún ítem o sub-ítem.

NOMBRE DEL PROCESO	**BIENESTAR ANIMAL**

Item	GRUPO	Producto	Código UNSPSC	Descripción	Unidad	Cantidad	VALOR UNITARIO SIN IVA	IVA - IMPUESTOS Si Aplica	VALOR UNITARIO (Impuestos Incluidos)
8	**BIENESTAR ANIMAL**	ARENA		Arena sanitaria para gato que solidifique las heces y la orina. Presentación por 25 kg.	Bulto		$ 79.387	$ 15.084	$ 94.471
180	**BIENESTAR ANIMAL**	INSUMOS FARMACEUTICOS Y HOSPITALARIOS		AFOXOLANER DE 25,1 A 50 KG 136 MG, TABLETA MASTICABLE EN CAJA INDIVIDUAL DE ACUERDO AL PESO DEL ANIMAL DE 25,1 A 50 KG, PARA EL CONTROL DE PULGAS Y GARRAPATAS EN PERROS	TABLETA MASTICABLE EN CAJA INDIVIDUAL		$ 51.631	$ -	$ 51.631
187	**BIENESTAR ANIMAL**	INSUMOS FARMACEUTICOS Y HOSPITALARIOS		ANESTESICO PARA CANINOS, CADA FRASCO DE LIOFILIZADO CONTIENE: TILETAMINA (COMO CLORHIDRATO) 125 MG, ZOLAZEPAM (COMO CLORHIDRATO) 125 MG, EXCIPIENTE C.B.P. 695 MG, EL FRASCO DISOLVENTE CONTIENE DILUENTE ESTERIL C.B.P. 5 ML.	FRASCO CON 695 MG DE LIOFILIZADO Y DILUENTE ESTERIL 5 ML		$ 96.800	-	$ 96.800
188	**BIENESTAR ANIMAL**	INSUMOS FARMACEUTICOS Y HOSPITALARIOS		ANTIDIARREICO COMPUESTO POR: TRIMETROPIN 1G, SULFAMETAZINA 5G, CAOLIN 13G PECTINA 0,9G, CLORURO DE SODIO 0,526 G, CLORURO DE POTASIO 0,205G, EXCIPIENTES CSP 100 ML	FRASCO POR 180 ML		$ 57.497	-	$ 57.497
191	**BIENESTAR ANIMAL**	INSUMOS FARMACEUTICOS Y HOSPITALARIOS		ATROPINA SULFATO 0,1 % FRASCO X 50 ML	FRASCO X 50 ML		$ 39.157	-	$ 39.157
192	**BIENESTAR ANIMAL**	INSUMOS FARMACEUTICOS Y HOSPITALARIOS		CARPROFENO 100 MGR, TABLETAS MASTICABLES FRASCO X 60 TABLETAS	FRASCO X 60 TABLETAS		$ 309.299	-	$ 309.299
194	**BIENESTAR ANIMAL**	INSUMOS FARMACEUTICOS Y HOSPITALARIOS		CICATRIZANTE, ANTISÉPTICO, COMPUESTO POR: ÁCIDO HIPOCLOROSO 0,045 ML, EXCIPIENTES C.S.P 100 ML	TARRO X 500 ML		$ 67.591	-	$ 67.591
196	**BIENESTAR ANIMAL**	INSUMOS FARMACEUTICOS Y HOSPITALARIOS		CLORHIDRATO DE RANITIDINA 25 MG VEHICULO CSP 1 ML	FRASCO VIAL X 20 ML		$ 42.293	-	$ 42.293
197	**BIENESTAR ANIMAL**	INSUMOS FARMACEUTICOS Y HOSPITALARIOS		COMPRIMIDO ORAL COMPUESTO POR: ESPIRAMICINA 750000UI,METRONIDAZOL 125MGR, EXCIPIENTES CSP 600 MG.	CAJA X 20 TABLETAS		$ 87.962	-	$ 87.962
199	**BIENESTAR ANIMAL**	INSUMOS FARMACEUTICOS Y HOSPITALARIOS		DEXTROSA 5% TIAMINA CLORHIDRATO 10 MG PIRIDOXINA CLORHIDRATO 10 MG CIANOCOBALAMINA 5 MCG RIBOFLAVINA 4 MG D-PANTENOL 5 MG NIACINAMIDA 150 MG TREONINA 2.7 MG SERINA 3.6 MG ÁCIDO GLUTÁMICO 12.8 MG PROLINA 6.4 MG GLICINA 1.2 MG ALANINA 2 MG VALINA 4.2 MG METIONINA 1.7 MG ISOLEUCINA 3.3 MG LEUCINA 5.4 MG TIROSINA 0.9 MG FENILALANINA 2.2 MG HISTIDINA 1.7 MG LISINA 4.9 MG ARGININA 2.2 MG TRIPTÓFANO 0.7 MG ACETATO DE SODIO 250 MG CLORURO DE CALCIO 15 MG CLORURO DE POTASIO 20 MG SULFATO DE MAGNESIO 20 MG GLUTAMATO MONOSÓDICO 4 MG ÁCIDO ASPÁRTICO 4.7 MG.	FRASCO X 500 ML		$ 31.910	-	$ 31.910

Item	GRUPO	Producto	Código UNSPSC	Descripción	Unidad	Cantidad	VALOR UNITARIO SIN IVA	IVA - IMPUESTOS Si Aplica	VALOR UNITARIO (Impuestos Incluidos)
200	**BIENESTAR ANIMAL**	INSUMOS FARMACEUTICOS Y HOSPITALARIOS		DIFENHIDRAMINA CLORHIDRATO 25 MG/ML, EXCIPIENTES CSP 1 ML, SOLUCION INYECTABLE FRASCO X 50 CC	FRASCO X 50 CC		$ 26.163	-	$ 26.163
211	**BIENESTAR ANIMAL**	INSUMOS FARMACEUTICOS Y HOSPITALARIOS		FLURALANER (MICRONIZADO) 136.4MG, EXCIPIENTES CSP 10 G, PERROS DE 20 A 40 KG. TABLETA 1000 MG.	TABLETA		$ 117.549	-	$ 117.549
214	**BIENESTAR ANIMAL**	INSUMOS FARMACEUTICOS Y HOSPITALARIOS		GENTAMICINA (COMO SULFATO) 100 MG, EXCIPIENTES CSP 1 ML	FRASCO X 20 ML		$ 58.549	-	$ 58.549
215	**BIENESTAR ANIMAL**	INSUMOS FARMACEUTICOS Y HOSPITALARIOS		GENTAMICINA 3MG, DEXAMETASONA 0.5MG,KETOCONAZOL 10MG, LOCIÓN FRASCO X 100 ML	FRASCO X 100 ML		$ 31.214	-	$ 31.214
221	**BIENESTAR ANIMAL**	INSUMOS FARMACEUTICOS Y HOSPITALARIOS		LIDOCAINA SIN EPINEFRINA.	FRASCO X 50 ML		$ 10.191	-	$ 10.191
222	**BIENESTAR ANIMAL**	INSUMOS FARMACEUTICOS Y HOSPITALARIOS		MALEATO DE ACEPROMACINA 10 MG. FRASCO POR 10 ML.	FRASCO POR 10 ML		$ 17.474	-	$ 17.474
227	**BIENESTAR ANIMAL**	INSUMOS FARMACEUTICOS Y HOSPITALARIOS		OXITETRACICLINA 50 MG, EXCIPIENTES CSP 1 ML	FRASCO X 500ML		$ 31.741	-	$ 31.741
228	**BIENESTAR ANIMAL**	INSUMOS FARMACEUTICOS Y HOSPITALARIOS		PAMOATO DE PIRANTEL 14,4 MG, FEBANTEL 15,0 MG. EXIPIENTES CSP 100 ML. FRASCO POR 20 ML	FRASCO POR 20 ML		$ 48.321	-	$ 48.321
229	**BIENESTAR ANIMAL**	INSUMOS FARMACEUTICOS Y HOSPITALARIOS		PENTOBARBITAL SODICO 390 MG Y DIFENILHIDANTOINA SODICA 50 MG FRASCO X 50	FRASCO X 50 ML		$ 276.303	-	$ 276.303
231	**BIENESTAR ANIMAL**	INSUMOS FARMACEUTICOS Y HOSPITALARIOS		SUBSALICILATO DE BISMUTO 1.75 G,EXCIPIENTES C.S.P. 100 ML, SUPENSIÒN X LITRO	FRASCO X LITRO		$ 154.145	-	$ 154.145
234	**BIENESTAR ANIMAL**	INSUMOS FARMACEUTICOS Y HOSPITALARIOS		SUTURA QUIRURGICA A BASE DE POLIGLACTINA NO. 2, CAJA POR 12 UNIDADES	CAJA POR 12 UNIDADES		$ 123.600	-	$ 123.600
240	**BIENESTAR ANIMAL**	INSUMOS FARMACEUTICOS Y HOSPITALARIOS		VACUNA PENTAVALENTE CANINA CONTRA MOQUILLO HEPATITIS PARAINFLUENZA LEPTOSPIROSIS PARVOVIROSIS FRASCO X DOSIS	FRASCO X DOSIS		$ 23.685	-	$ 23.685

Item	GRUPO	Producto	Código UNSPSC	Descripción	Unidad	Cantidad	VALOR UNITARIO SIN IVA	IVA - IMPUESTOS Si Aplica	VALOR UNITARIO (Impuestos Incluidos)
241	**BIENESTAR ANIMAL**	INSUMOS FARMACEUTICOS Y HOSPITALARIOS		VENDA COBAN AUTOADHERENTE DE 7,5 CMX4,6MTS DE LARGO	UNIDAD		$ 12.660	-	$ 12.660
245	**BIENESTAR ANIMAL**	INSUMOS FARMACEUTICOS Y HOSPITALARIOS		VITAMINA K (COMO MSB) 20 MG, VITAMINA C 10 MG, EXCIPIENTES CSP 1 ML, FRASCO POR 20 ML	FRASCOS POR 20 ML		$ 15.639	-	$ 15.639
246	**BIENESTAR ANIMAL**	INSUMOS FARMACEUTICOS Y HOSPITALARIOS		Cada mL de XILACINA 10 % EQUINOS contiene: Xilacina Clorhidrato.116,5 mg. Equivalente a Xilacina base 100 mg/ml. Excipientes c.s.p.1 mL.	FRASCO X 50 CC		$ 139.218	-	$ 139.218
247	**BIENESTAR ANIMAL**	INSUMOS FARMACEUTICOS Y HOSPITALARIOS		GENTAMICINA OTICA SIN DEXAMETASONA, Gentamicina Solución Oftálmica 0.3%	Caja Con Frasco Con 10 mL.		$ 22.493	-	$ 22.493
255	**BIENESTAR ANIMAL**	INSUMOS FARMACEUTICOS Y HOSPITALARIOS		Medicamento Hepatoprotector, tonico metabolico y promotor de crecimiento. Composición: Extracto de Capparis spinosa 6.8mg, Extracto de Terminalia arjuna 3.2mg, Extracto de Cichorium intybus 6.8mg, Extracto de Achillea millefolium 1.6mg, Extracto de Solanum nigrum 3.2mg, Extracto de tamarix gallica 1.6mg, Extracto de cassia occidentalis 1.6mg.	FRASCO X 110ML		$ 69.401	-	$ 69.401
259	**BIENESTAR ANIMAL**	INSUMOS FARMACEUTICOS Y HOSPITALARIOS		Medicamentos del grupo Antiemético, Solución inyectable está indicado para la prevención y el tratamiento del vómito agudo en caninos con composición: Maropitant (como citrato de maropitant) 10 mg. Vehículo c.b.p./ c.s.p.: 1 ml. presentación frasco x 20 ml.	FRASCO X 20 ML		$ 185.623	-	$ 185.623
271	**BIENESTAR ANIMAL**	INSUMOS FARMACEUTICOS Y HOSPITALARIOS		TEST LEUCEMIA + INMUNODEFICIENCIA	CAJA X 10		$ 310.000	-	$ 310.000
275	**BIENESTAR ANIMAL**	INSUMOS FARMACEUTICOS Y HOSPITALARIOS		VACUNA PARVOVIROSIS + DISTEMPER + HEPATITIS PUPPY	UNIDAD		$ 25.413	-	$ 25.413
276	**BIENESTAR ANIMAL**	INSUMOS FARMACEUTICOS Y HOSPITALARIOS		VACUNA TRIPLE FELINA (Rinotraqueitis Infecciosa Felina, Calicivirus Felino y Panleucopenia Felina.)	UNIDAD		$ 24.711	-	$ 24.711
277	**BIENESTAR ANIMAL**	INSUMOS FARMACEUTICOS Y HOSPITALARIOS		VACUNA LEUCEMIA FELINA	UNIDAD		$ 30.604	-	$ 30.604
282	**BIENESTAR ANIMAL**	INSUMOS FARMACEUTICOS Y HOSPITALARIOS		Composición Gentamicina Dexametasona. Lidocaína.	Frasco 10 ML		$ 26.129	-	$ 26.129

Observaciones

Item	GRUPO	Producto	Código UNSPSC	Descripción	Unidad	Cantidad	VALOR UNITARIO SIN IVA	IVA - IMPUESTOS Si Aplica	VALOR UNITARIO (Impuestos Incluidos)

Con el fin de dar cumplimiento a lo establecido en el Decreto Nacional 1510 de 2013, así como a la Guía para la Elaboración de los Estudios de Sector, sugerida por "Colombia Compra Eficiente", el Fondo de Desarrollo Local de Santa Fe está construyendo lo correspondiente a los numerales I. "Estructura del Análisis Económico de Sector", ítem B. "Estudio de la Oferta", por lo que a través de la presente solicitud de cotización se pretende tener información real del mercado y de los potenciales oferentes para los bienes y/o servicios que esta entidad pretende contratar con el fin de tener la disponibilidad de la información y realizar el análisis de la misma y lograr establecer el presupuesto oficial para el proceso de contratación.

Por lo anterior, respetuosamente le solicitamos se sirva cotizar a esta entidad, los siguientes bienes y/o servicios. Cabe aclarar que no se debe modificar el cuadro adjunto y que, por ello, tan sólo se requiere el valor unitario incluido el IVA en caso de que aplique.

De igual forma, **el valor unitario cotizado debe incluir todos los gastos directos e indirectos en que incurre el posible oferente en el proceso de producción, distribución, entrega de los bienes o servicios, y en general, todos los costos asociados a tales procesos (Transporte, Logística, Instalación, Desinstalación, Montaje, Desmontaje, Impuestos, Administración, Imprevistos, etc)**

Nombre de la empresa	VETERINARIA ESPECIALIZADA S.A.S
Dirección	Tv. 93 #53-48 , Bodega 29 , Bogotá
Ciudad	Bogotá
Fecha de la cotización	10/03/2026

COTIZACIÓN
ALCALDÍA LOCAL DE SANTA FE
13 DE ABRIL DE 2026

El suscrito representante legal, se permite realizar cotización de acuerdo con lo solicitado por la ALCALDÍA LOCAL DE SANTA FE de la siguiente manera:

Item	GRUPO	Producto	Código UNSPSC	Descripción	Unidad	Cantidad	VALOR UNITARIO SIN IVA	IVA - IMPUESTOS Si Aplica	VALOR UNITARIO (Impuestos Incluidos)
1	**BIENESTAR ANIMAL**	ALIMENTO CANINOS	**10121800**	Alimento para perros adultos: Harina de Carne y/o Harina de Pollo y/o Huevo Deshidratado; Gluten de Maíz; Soya Extruída y/o Torta de Soya y/o Torta de Ajonjolí; Maíz; Subproductos de Galletería; Grasa Vegetal y/o Grasa Animal; Fosfato Tricálcico; Carbonato de Calcio; Cloruro de Sodio; Cloruro de Colina; Lisina HCL y/o DL Metionina y/o Treonina; Cobre Proteinato y/o Sulfato de Cobre; Óxido de Magnesio; Sulfato y/o Carbonato Ferroso; Sulfato de Manganeso; Zinc Proteinato; Cromo Orgánico; Selenio Orgánico; EDDI; Vitamina A; D3; E; K; Vitamina B1; B2; B6; B12; Ácido Pantoténico; Niacina; Ácido Fólico; Biotina; Prebiótico; BHT y/o Etoxiquina; Condroitin Sulfato; Glucosamina. COMPOSICIÓN NUTRICIONAL PROTEINA MIN: 18.0%; GRASA MIN. 7.0% FIBRA MAX. 4,1% CENIZA MAX. 10% HUMEDAD MAX. 10.0% FÓSFORO MIN: 0.8% CALCIO MIN: 0,65% Presentación por 17 kg.	Bulto		$ 200.578	$ 38.110	$ 238.688
2	**BIENESTAR ANIMAL**	ALIMENTO CANINOS	**10121800**	Alimento para perros cachorros: Harina de Carne y/o Harina de Pollo y/o Huevo Deshidratado; Gluten de Maíz; Soya Extruída y/o Torta de Soya y/o Torta de Ajonjolí; Maíz; Subproductos de Galletería; Grasa Vegetal y/o Grasa Animal; Fosfato Tricálcico; Carbonato de Calcio; Cloruro de Sodio; Cloruro de Colina; Lisina HCL y/o DL Metionina y/o Treonina; Cobre Proteinato y/o Sulfato de Cobre; Óxido de Magnesio; Sulfato y/o Carbonato Ferroso; Sulfato de Manganeso; Zinc Proteinato; Cromo Orgánico; Selenio Orgánico; EDDI; Vitamina A; D3; E; K; Vitamina B1; B2; B6; B12; Ácido Pantoténico; Niacina; Ácido Fólico; Biotina; Prebiótico; BHT y/o Etoxiquina. COMPOSICIÓN NUTRICIONAL PROTEINA MIN: 27.0%; GRASA MIN. 10.0% FIBRA MAX. 4% CENIZA MAX. 10,0% HUMEDAD MAX. 10.0% Presentación por 17 kg.	Bulto		$ 150.297	$ 28.557	$ 178.854
3	**BIENESTAR ANIMAL**	ALIMENTO FELINO	**10121800**	Alimento para gatos adultos: Gluten de Maíz y/o Torta de Soya, Plasma, Harina de Vísceras de Pollo, y/o Harina de Carne, Harina de Pescado y/o Aceite de Soya, y/o lecitina de Soya, Fosfato Tricálcico, y/o Fosfato Monodicálcico, y/o Fosfato Bicálcico, y/o Ácido Fosfórico, Taurina, cloruro de Sodio, Bicarbonato de Sodio, Óxido de Zinc, y/o Zinc quelato de Metionina, Sulfato de Cobre y/o Cobre quelato de Metionina, Óxido de Magnesio,	Bulto		$ 150.241	$ 28.546	$ 178.786

				Sulfato Ferroso y/o Carbonato de Hierro, Selenio de Sodio y/o Selenio Orgánico, como levadura de Selenio, Sulfato de Manganeso, y/o Manganeso quelato de Metionina, EDDI, Vitaminas A, D3, E, K, B1, B2, B6, B12, Ácido Pantoténico, Niacina, Ácido Fólico, Biotina, Cloruro de Colina, Colorantes, Tartrazina, Azul Indigo, Carmín COMPOSICIÓN NUTRICIONAL PROTEINA MIN: 30.0%; GRASA MIN. 8.0% FIBRA MAX. 5% CENIZA MAX. 10,0% HUMEDAD MAX. 12.0% Presentación por 17 kg.					
4	**BIENESTAR ANIMAL**	ALIMENTO FELINO	**10121800**	Concentrado para Gatos cachorros con Sabor a Pollo. Harina de vísceras de pollo fosfato dicalcico Sales de ácido, propinico, Tiamina , Arroz lignicelulosa, Taurina, Piridoxina Maíz, Sal, bisulfato de sodio, Antioxidates Aceite de pollo, aluminosilicaots, Vitaminas, Humedad, Mogolla de trigo, mananoliglosacaridos, Ácido folico, Niacina, Digerido enzimático myco curb líquido Biotina BHT, ideal para el control de las bolas de pelo, enriquecido con variedad de aminoácidos para aportar mayor energía, este alimento para gatos garantizará la acidez del PH urinario. Análisis Garantizado: Proteína mínimo 31.0% - Grasa mínimo 10.0% - Fibra cruda máximo 4.0% - Humedad Máximo 12.0% - Calcio mínimo 1.0% - Fósforo mínimo 0.80% - Taurina mínimo 0.10%. Presentación por 17 kg.	Bulto		$ 209.879	$ 39.877	$ 249.756
5	**BIENESTAR ANIMAL**	ALOJAMIENTO	**10111300**	*ALOJAMIENTO DIARIO PACIENTE TALLA GRANDE (>25 KG) *ALOJAMIENTO: Incluye canil ó gatil, alimentacion y observación del paciente, diligenciamiento de documentación de formato fisico.	Unidad		$ 97.660	$ 18.555	$ 116.216
6	**BIENESTAR ANIMAL**	ALOJAMIENTO	**10111300**	*ALOJAMIENTO DIARIO PACIENTE TALLA MEDIANA (>10 KG – 25 KG) *ALOJAMIENTO: Incluye canil ó gatil, alimentacion y observación del paciente, diligenciamiento de documentación de formato fisico.	Unidad		$ 96.537	$ 18.342	$ 114.879
7	**BIENESTAR ANIMAL**	ALOJAMIENTO	**10111300**	*ALOJAMIENTO DIARIO PACIENTE TALLA PEQUEÑO (0 KG – 10 KG) *ALOJAMIENTO: Incluye canil ó gatil, alimentacion y observación del paciente, diligenciamiento de documentación de formato fisico.	Unidad		$ 71.060	$ 13.501	$ 84.562
8	**BIENESTAR ANIMAL**	ARENA	**10111302**	Arena sanitaria para gato que solidifique las heces y la orina. Presentación por 25 kg.	Bulto		$ 90.839	$ 17.259	$ 108.099
9	**BIENESTAR ANIMAL**	CIRUGIA TEJIDOS BLANDOS	**10111305**	*AMPUTACIÓN DE PENE *CIRUGIA TEJIDOS BLANDOS: Incluye personal médico especializado, quirofano,todos los insumos, materiales idóneos, anestesia, y demás medicamentos que requiere el paciente durante el procedimiento quirurgico. Diligenciamiento de documentacion en formato fisico	Unidad		$ 1.498.121	$ 284.643	$ 1.782.764
10	**BIENESTAR ANIMAL**	CIRUGIA TEJIDOS BLANDOS	**10111305**	*CESAREA*CIRUGIA TEJIDOS BLANDOS: Incluye personal médico especializado, quirofano,todos los insumos, materiales idóneos, anestesia, y demás medicamentos que requiere el paciente durante el procedimiento quirurgico. Diligenciamiento de documentacion en formato fisico	Unidad		$ 1.587.277	$ 301.583	$ 1.888.859
11	**BIENESTAR ANIMAL**	CIRUGIA TEJIDOS BLANDOS	**10111305**	*CISTOTOMIA *CIRUGIA TEJIDOS BLANDOS: Incluye personal médico especializado, quirofano,todos los insumos, materiales idóneos, anestesia, y demás medicamentos que requiere el paciente durante el procedimiento quirurgico. Diligenciamiento de documentacion en formato fisico	Unidad		$ 1.172.063	$ 222.692	$ 1.394.755
12	**BIENESTAR ANIMAL**	CIRUGIA TEJIDOS BLANDOS	**10111305**	*CORRECCION ECTROPION BILATERAL	Unidad		$ 1.041.061	$ 197.802	$ 1.238.863

				*CIRUGIA TEJIDOS BLANDOS: Incluye personal médico especializado, quirofano,todos los insumos, materiales idóneos, anestesia, y demás medicamentos que requiere el paciente durante el procedimiento quirurgico. Diligenciamiento de documentacion en formato fisico					
13	**BIENESTAR ANIMAL**	CIRUGIA TEJIDOS BLANDOS	**10111305**	*CORRECCION ECTROPIÓN UNILATERAL *CIRUGIA TEJIDOS BLANDOS: Incluye personal médico especializado, quirofano,todos los insumos, materiales idóneos, anestesia, y demás medicamentos que requiere el paciente durante el procedimiento quirurgico. Diligenciamiento de documentacion en formato fisico	Unidad		$ 730.861	$ 138.864	$ 869.725
14	**BIENESTAR ANIMAL**	CIRUGIA TEJIDOS BLANDOS	**10111305**	*CORRECCION CLINICA PROLAPSO RECTAL *CIRUGIA TEJIDOS BLANDOS: Incluye personal médico especializado, quirofano,todos los insumos, materiales idóneos, anestesia, y demás medicamentos que requiere el paciente durante el procedimiento quirurgico. Diligenciamiento de documentacion en formato fisico	Unidad		$ 627.557	$ 119.236	$ 746.793
15	**BIENESTAR ANIMAL**	CIRUGIA TEJIDOS BLANDOS	**10111305**	*CORRECCION ENTROPION BILATERAL *CIRUGIA TEJIDOS BLANDOS: Incluye personal médico especializado, quirofano,todos los insumos, materiales idóneos, anestesia, y demás medicamentos que requiere el paciente durante el procedimiento quirurgico. Diligenciamiento de documentacion en formato fisico	Unidad		$ 1.156.803	$ 219.793	$ 1.376.596
16	**BIENESTAR ANIMAL**	CIRUGIA TEJIDOS BLANDOS	**10111305**	*CORRECCION ENTROPIÓN UNILATERAL *CIRUGIA TEJIDOS BLANDOS: Incluye personal médico especializado, quirofano,todos los insumos, materiales idóneos, anestesia, y demás medicamentos que requiere el paciente durante el procedimiento quirurgico. Diligenciamiento de documentacion en formato fisico	Unidad		$ 774.452	$ 147.146	$ 921.597
17	**BIENESTAR ANIMAL**	CIRUGIA TEJIDOS BLANDOS	**10111305**	*CORRECCION HERNIA DIAFRAGMÁTICA *CIRUGIA TEJIDOS BLANDOS: Incluye personal médico especializado, quirofano,todos los insumos, materiales idóneos, anestesia, y demás medicamentos que requiere el paciente durante el procedimiento quirurgico. Diligenciamiento de documentacion en formato fisico	Unidad		$ 2.214.258	$ 420.709	$ 2.634.967
18	**BIENESTAR ANIMAL**	CIRUGIA TEJIDOS BLANDOS	**10111305**	*CORRECCION HERNIA ESCROTAL *CIRUGIA TEJIDOS BLANDOS: Incluye personal médico especializado, quirofano,todos los insumos, materiales idóneos, anestesia, y demás medicamentos que requiere el paciente durante el procedimiento quirurgico. Diligenciamiento de documentacion en formato fisico	Unidad		$ 1.180.990	$ 224.388	$ 1.405.379
19	**BIENESTAR ANIMAL**	CIRUGIA TEJIDOS BLANDOS	**10111305**	*CORRECCION HERNIA INGUINAL *CIRUGIA TEJIDOS BLANDOS: Incluye personal médico especializado, quirofano,todos los insumos, materiales idóneos, anestesia, y demás medicamentos que requiere el paciente durante el procedimiento quirurgico. Diligenciamiento de documentacion en formato fisico	Unidad		$ 1.031.602	$ 196.004	$ 1.227.607
20	**BIENESTAR ANIMAL**	CIRUGIA TEJIDOS BLANDOS	**10111305**	*CORRECCION HERNIA INGUINAL (MALLA QUIRÚRGICA POLIPROPILENO) *CIRUGIA TEJIDOS BLANDOS: Incluye personal médico especializado, quirofano,todos los insumos, materiales idóneos, anestesia, y demás medicamentos que requiere el paciente durante el	Unidad		$ 1.441.656	$ 273.915	$ 1.715.571

				procedimiento quirurgico. Diligenciamiento de documentacion en formato fisico					
21	**BIENESTAR ANIMAL**	CIRUGIA TEJIDOS BLANDOS	**10111305**	*CORRECCION HERNIA PERINEAL *CIRUGIA TEJIDOS BLANDOS: Incluye personal médico especializado, quirofano,todos los insumos, materiales idóneos, anestesia, y demás medicamentos que requiere el paciente durante el procedimiento quirurgico. Diligenciamiento de documentacion en formato fisico	Unidad		$ 1.439.186	$ 273.445	$ 1.712.631
22	**BIENESTAR ANIMAL**	CIRUGIA TEJIDOS BLANDOS	**10111305**	*CORRECCION HERNIA PERINEAL (MALLA QUIRÚRGICA POLIPROPILENO)*CIRUGIA TEJIDOS BLANDOS: Incluye personal médico especializado, quirofano,todos los insumos, materiales idóneos, anestesia, y demás medicamentos que requiere el paciente durante el procedimiento quirurgico. Diligenciamiento de documentacion en formato fisico	Unidad		$ 1.650.726	$ 313.638	$ 1.964.364
23	**BIENESTAR ANIMAL**	CIRUGIA TEJIDOS BLANDOS	**10111305**	*CORRECCION HERNIA UMBILICAL *CIRUGIA TEJIDOS BLANDOS: Incluye personal médico especializado, quirofano,todos los insumos, materiales idóneos, anestesia, y demás medicamentos que requiere el paciente durante el procedimiento quirurgico. Diligenciamiento de documentacion en formato fisico	Unidad		$ 848.314	$ 161.180	$ 1.009.494
24	**BIENESTAR ANIMAL**	CIRUGIA TEJIDOS BLANDOS	**10111305**	*CORRECCION HERNIA UMBILICAL (MALLA QUIRÚRGICA POLIPROPILENO) *CIRUGIA TEJIDOS BLANDOS: Incluye personal médico especializado, quirofano,todos los insumos, materiales idóneos, anestesia, y demás medicamentos que requiere el paciente durante el procedimiento quirurgico. Diligenciamiento de documentacion en formato fisico	Unidad		$ 1.170.981	$ 222.486	$ 1.393.467
25	**BIENESTAR ANIMAL**	CIRUGIA TEJIDOS BLANDOS	**10111305**	*CORRECCIÓN QUIRÚRGICA PIOMETRA *CIRUGIA TEJIDOS BLANDOS: Incluye personal médico especializado, quirofano,todos los insumos, materiales idóneos, anestesia, y demás medicamentos que requiere el paciente durante el procedimiento quirurgico. Diligenciamiento de documentacion en formato fisico	Unidad		$ 1.172.789	$ 222.830	$ 1.395.619
26	**BIENESTAR ANIMAL**	CIRUGIA TEJIDOS BLANDOS	**10111305**	*CORRECCION QUIRURGICA PROLAPSO RECTAL *CIRUGIA TEJIDOS BLANDOS: Incluye personal médico especializado, quirofano,todos los insumos, materiales idóneos, anestesia, y demás medicamentos que requiere el paciente durante el procedimiento quirurgico. Diligenciamiento de documentacion en formato fisico	Unidad		$ 806.061	$ 153.152	$ 959.212
27	**BIENESTAR ANIMAL**	CIRUGIA TEJIDOS BLANDOS	**10111305**	*ENTEROANASTOMOSIS *CIRUGIA TEJIDOS BLANDOS: Incluye personal médico especializado, quirofano,todos los insumos, materiales idóneos, anestesia, y demás medicamentos que requiere el paciente durante el procedimiento quirurgico. Diligenciamiento de documentacion en formato fisico	Unidad		$ 1.330.440	$ 252.784	$ 1.583.223
28	**BIENESTAR ANIMAL**	CIRUGIA TEJIDOS BLANDOS	**10111305**	*ENTEROTOMÍA *CIRUGIA TEJIDOS BLANDOS: Incluye personal médico especializado, quirofano,todos los insumos, materiales idóneos, anestesia, y demás medicamentos que requiere el paciente durante el procedimiento quirurgico. Diligenciamiento de documentacion en formato fisico	Unidad		$ 1.267.388	$ 240.804	$ 1.508.192
29	**BIENESTAR ANIMAL**	CIRUGIA TEJIDOS BLANDOS	**10111305**	*ENUCLEACIÓN *CIRUGIA TEJIDOS BLANDOS: Incluye personal médico especializado, quirofano,todos los insumos, materiales	Unidad		$ 1.219.882	$ 231.778	$ 1.451.659

				idóneos, anestesia, y demás medicamentos que requiere el paciente durante el procedimiento quirurgico. Diligenciamiento de documentacion en formato fisico					
30	**BIENESTAR ANIMAL**	CIRUGIA TEJIDOS BLANDOS	**10111305**	*ESCISIÓN DE MASA CUTANEA PEQUEÑA (HASTA 5 CENTIMETROS DE LONGITUD) *CIRUGIA TEJIDOS BLANDOS: Incluye personal médico especializado, quirofano,todos los insumos, materiales idóneos, anestesia, y demás medicamentos que requiere el paciente durante el procedimiento quirurgico. Diligenciamiento de documentacion en formato fisico	Unidad		$ 595.653	$ 113.174	$ 708.827
31	**BIENESTAR ANIMAL**	CIRUGIA TEJIDOS BLANDOS	**10111305**	*ESCISIÓN MASA CUTÁNEA GRANDE (MAS DE 25 CENTIMETROS DE LONGITUD) *CIRUGIA TEJIDOS BLANDOS: Incluye personal médico especializado, quirofano,todos los insumos, materiales idóneos, anestesia, y demás medicamentos que requiere el paciente durante el procedimiento quirurgico. Diligenciamiento de documentacion en formato fisico	Unidad		$ 1.030.851	$ 195.862	$ 1.226.713
32	**BIENESTAR ANIMAL**	CIRUGIA TEJIDOS BLANDOS	**10111305**	*ESCISIÓN MASA CUTANEA MEDIANA (HASTA 20 CENTIMETROS DE LONGITUD) *CIRUGIA TEJIDOS BLANDOS: Incluye personal médico especializado, quirofano,todos los insumos, materiales idóneos, anestesia, y demás medicamentos que requiere el paciente durante el procedimiento quirurgico. Diligenciamiento de documentacion en formato fisico	Unidad		$ 820.781	$ 155.948	$ 976.729
33	**BIENESTAR ANIMAL**	CIRUGIA TEJIDOS BLANDOS	**10111305**	*ESPLENECTOMÍA *CIRUGIA TEJIDOS BLANDOS: Incluye personal médico especializado, quirofano,todos los insumos, materiales idóneos, anestesia, y demás medicamentos que requiere el paciente durante el procedimiento quirurgico. Diligenciamiento de documentacion en formato fisico	Unidad		$ 1.234.469	$ 234.549	$ 1.469.018
34	**BIENESTAR ANIMAL**	CIRUGIA TEJIDOS BLANDOS	**10111305**	*EXODONCIA RADICAL*CIRUGIA TEJIDOS BLANDOS: Incluye personal médico especializado, quirofano,todos los insumos, materiales idóneos, anestesia, y demás medicamentos que requiere el paciente durante el procedimiento quirurgico. Diligenciamiento de documentacion en formato fisico	Unidad		$ 655.284	$ 124.504	$ 779.788
35	**BIENESTAR ANIMAL**	CIRUGIA TEJIDOS BLANDOS	**10111305**	*FLAP CONJUNTIVAL POR OJO *CIRUGIA TEJIDOS BLANDOS: Incluye personal médico especializado, quirofano,todos los insumos, materiales idóneos, anestesia, y demás medicamentos que requiere el paciente durante el procedimiento quirurgico. Diligenciamiento de documentacion en formato fisico	Unidad		$ 589.463	$ 111.998	$ 701.461
36	**BIENESTAR ANIMAL**	CIRUGIA TEJIDOS BLANDOS	**10111305**	*GASTROPEXIA *CIRUGIA TEJIDOS BLANDOS: Incluye personal médico especializado, quirofano,todos los insumos, materiales idóneos, anestesia, y demás medicamentos que requiere el paciente durante el procedimiento quirurgico. Diligenciamiento de documentacion en formato fisico	Unidad		$ 1.565.539	$ 297.453	$ 1.862.992
37	**BIENESTAR ANIMAL**	CIRUGIA TEJIDOS BLANDOS	**10111305**	*LAPAROTOMIA EXPLORATORIA *CIRUGIA TEJIDOS BLANDOS: Incluye personal médico especializado, quirofano,todos los insumos, materiales idóneos, anestesia, y demás medicamentos que requiere el paciente durante el procedimiento quirurgico. Diligenciamiento de documentacion en formato fisico	Unidad		$ 1.306.377	$ 248.212	$ 1.554.589
38	**BIENESTAR ANIMAL**	CIRUGIA TEJIDOS BLANDOS	**10111305**	*MASTECTOMÍA PARCIAL *CIRUGIA TEJIDOS BLANDOS:	Unidad		$ 974.676	$ 185.189	$ 1.159.865

				Incluye personal médico especializado, quirofano,todos los insumos, materiales idóneos, anestesia, y demás medicamentos que requiere el paciente durante el procedimiento quirurgico. Diligenciamiento de documentacion en formato fisico					
39	**BIENESTAR ANIMAL**	CIRUGIA TEJIDOS BLANDOS	**10111305**	*MASTECTOMÍA RADICAL *CIRUGIA TEJIDOS BLANDOS: Incluye personal médico especializado, quirofano,todos los insumos, materiales idóneos, anestesia, y demás medicamentos que requiere el paciente durante el procedimiento quirurgico. Diligenciamiento de documentacion en formato fisico	Unidad		$ 1.523.840	$ 289.530	$ 1.813.370
40	**BIENESTAR ANIMAL**	CIRUGIA TEJIDOS BLANDOS	**10111305**	*ORQUIECTOMIA *CIRUGIA TEJIDOS BLANDOS: Incluye personal médico especializado, quirofano,todos los insumos, materiales idóneos, anestesia, y demás medicamentos que requiere el paciente durante el procedimiento quirurgico. Diligenciamiento de documentacion en formato fisico	Unidad		$ 501.255	$ 95.238	$ 596.493
41	**BIENESTAR ANIMAL**	CIRUGIA TEJIDOS BLANDOS	**10111305**	*OVARIOHISTERECTOMIA *CIRUGIA TEJIDOS BLANDOS: Incluye personal médico especializado, quirofano,todos los insumos, materiales idóneos, anestesia, y demás medicamentos que requiere el paciente durante el procedimiento quirurgico. Diligenciamiento de documentacion en formato fisico	Unidad		$ 576.964	$ 109.623	$ 686.587
42	**BIENESTAR ANIMAL**	CONSULTA CLINICA GENERAL	**10111305**	*CONSULTA CLINICA GENERAL POR PACIENTE *CONSULTA GENERAL: Consulta clinica general por paciente: incluye exploración clínica veterinaria completa, diligenciamiento de formato fisico, papelería, personal necesario para la atención, transporte de caninos o felinos con urgencia vital que requieran ser recogidos en cualquier punto de la localidad y dirigido a la clinica veterinaria definida para su atención. El servicio debe estar disponible 24/7. Se debe dar respuesta de atencion eón sitio en menos de 30 min a partir de la solicitud del servicio. Incluye trayecto desde la recogida a veterinaria.	Unidad		$ 123.951	$ 23.551	$ 147.502
43	**BIENESTAR ANIMAL**	DESPARASITACION EXTERNA	**10111305**	*DESPARASITACION EXTERNA PACIENTE PEQUEÑA (O KG - 10 KG) *DESPARASITACIÓN: Incluye personal médico, medicamento, materiales y/o insumos, diligenciamiento de documentacion de formato fisico	Unidad		$ 67.274	$ 12.782	$ 80.056
44	**BIENESTAR ANIMAL**	DESPARASITACION EXTERNA	**10111305**	*DESPARASITACION EXTERNA PACIENTE TALLA GRANDE (> 25 KG) *DESPARASITACIÓN: Incluye personal médico, medicamento, materiales y/o insumos, diligenciamiento de documentacion de formato fisico	Unidad		$ 104.850	$ 19.921	$ 124.771
45	**BIENESTAR ANIMAL**	DESPARASITACION EXTERNA	**10111305**	*DESPARASITACION EXTERNA PACIENTE TALLA MEDIANA (> 10 KG - 25 KG) *DESPARASITACIÓN: Incluye personal médico, medicamento, materiales y/o insumos, diligenciamiento de documentacion de formato fisico	Unidad		$ 82.653	$ 15.704	$ 98.357
46	**BIENESTAR ANIMAL**	DESPARASITACION INTERNA	**10111305**	*DESPARASITACION INTERNA PACIENTE TALLA GRANDE (> 25 KG)*DESPARASITACIÓN: Incluye personal médico, medicamento, materiales y/o insumos, diligenciamiento de documentacion de formato fisico	Unidad		$ 62.312	$ 11.839	$ 74.152
47	**BIENESTAR ANIMAL**	DESPARASITACION INTERNA	**10111305**	*DESPARASITACION INTERNA PACIENTE TALLA MEDIANA (> 10 KG - 25 KG) *DESPARASITACIÓN: Incluye personal médico, medicamento, materiales y/o	Unidad		$ 48.411	$ 9.198	$ 57.609

				insumos, diligenciamiento de documentacion de formato fisico					
48	**BIENESTAR ANIMAL**	DESPARASITACION INTERNA	**10111305**	*DESPARASITACION INTERNA PACIENTE TALLA PEQUEÑA (O KG - 10 KG *DESPARASITACIÓN: Incluye personal médico, medicamento, materiales y/o insumos, diligenciamiento de documentacion de formato fisico	Unidad		$ 33.556	$ 6.376	$ 39.931
49	**BIENESTAR ANIMAL**	DISPOSICIÓN DEL CADAVER	**10111300**	*DISPOSICIÓN DEL CADAVER DE ACUERDO CON EL PESO - VALOR POR KILOGRAMO *DISPOSICIÓN DE CADAVER: Incluye entrega mensual de registro de disposicón de caváderes, diligenciamiento de documentación de formato fisico	Kilogramo		$ 68.907	$ 13.092	$ 81.999
50	**BIENESTAR ANIMAL**	ECOCARDIOGRAMA DOPPLER	**10111305**	*ECOCARDIOGRAMA DOPPLER *ECOGRAFIA: Incluye personal médico, insumos y/o materiales, reporte interpretación y correlacion con la clínica del paciente. Diligenciamiento de documentacion de formato fisico y /o Software establecido por el Instituto.	Unidad		$ 423.292	$ 80.425	$ 503.717
51	**BIENESTAR ANIMAL**	EUTANASIA	**10111305**	EUTANASIA PACIENTE TALLA GRANDE (>25 KG) *EUTANASIA: Incluye personal médico, canil ó gatil, totos los insumos, alimentos y/o medicamentos que requiere el paciente para su adecuara recuperación diligenciamiento de formato fisico	Unidad		$ 294.316	$ 55.920	$ 350.236
52	**BIENESTAR ANIMAL**	EUTANASIA	**10111305**	*EUTANASIA PACIENTE TALLA MEDIANA (>10 KG - 25 KG) *EUTANASIA: Incluye personal médico, canil ó gatil, totos los insumos, alimentos y/o medicamentos que requiere el paciente para su adecuara recuperación diligenciamiento de formato fisico	Unidad		$ 262.942	$ 49.959	$ 312.901
53	**BIENESTAR ANIMAL**	EUTANASIA	**10111305**	*EUTANASIA PACIENTE TALLA PEQUEÑA (0 KG – 10 KG) *EUTANASIA: Incluye personal médico, canil ó gatil, totos los insumos, alimentos y/o medicamentos que requiere el paciente para su adecuara recuperación diligenciamiento de formato fisico	Unidad		$ 436.379	$ 82.912	$ 519.291
54	**BIENESTAR ANIMAL**	HOSPITALIZACIÓN	**10111305**	*HOSPITALIZACIÓN DIARIA PACIENTE TALLA GRANDE (>25 KG) *HOSPITALIZACIÓN: Incluye personal médico, canil ó gatil, todos los insumos, alimentos y/o medicamentos que requiere el paciente para su adecuara recuperación diligenciamiento de formato fisico	Unidad		$ 292.846	$ 55.641	$ 348.487
55	**BIENESTAR ANIMAL**	HOSPITALIZACIÓN	**10111305**	HOSPITALIZACIÓN DIARIA PACIENTE TALLA MEDIANA (>10 KG – 25 KG *HOSPITALIZACIÓN: Incluye personal médico, canil ó gatil, todos los insumos, alimentos y/o medicamentos que requiere el paciente para su adecuara recuperación diligenciamiento de formato fisico	Unidad		$ 259.125	$ 49.234	$ 308.358
56	**BIENESTAR ANIMAL**	HOSPITALIZACIÓN	**10111305**	*HOSPITALIZACIÓN DIARIA PACIENTE TALLA PEQUEÑO (0 KG – 10 KG) *HOSPITALIZACIÓN: Incluye personal médico, canil ó gatil, todos los insumos, alimentos y/o medicamentos que requiere el paciente para su adecuara recuperación diligenciamiento de formato fisico	Unidad		$ 217.696	$ 41.362	$ 259.058
57	**BIENESTAR ANIMAL**	LABORATORIO CLÍNICO	**10111305**	*ALT – SGPT *LABORATORIO CLÍNICO: Incluye personal médico, insumos y/o materiales para la toma, procesamiento, interpretación y correlacion con la clínica del paciente. Diligenciamiento de documentacion de formato fisico	Unidad		$ 46.186	$ 8.775	$ 54.962
58	**BIENESTAR ANIMAL**	LABORATORIO CLÍNICO	**10111305**	*ANÁLISIS CITOQUIMICO DE LIQUIDOS Y FLUIDOS (EFALORAQUIDEO, PERITONEAL, ETC)*LABORATORIO CLÍNICO: Incluye personal médico, insumos y/o materiales para la toma, procesamiento, interpretación y correlacion con la clínica del paciente. Diligenciamiento de documentacion de formato fisico	Unidad		$ 139.893	$ 26.580	$ 166.473

59	**BIENESTAR ANIMAL**	LABORATORIO CLÍNICO	**10111305**	*ANTIBIOGRAMA PARA MICROORGANISMOS DE EXTREMA RESISTENCIA *LABORATORIO CLÍNICO: Incluye personal médico, insumos y/o materiales para la toma, procesamiento, interpretación y correlacion con la clínica del paciente. Diligenciamiento de documentacion de formato fisico	Unidad		$ 212.402	$ 40.356	$ 252.758
60	**BIENESTAR ANIMAL**	LABORATORIO CLÍNICO	**10111305**	*AST – SGOT *LABORATORIO CLÍNICO: Incluye personal médico, insumos y/o materiales para la toma, procesamiento, interpretación y correlacion con la clínica del paciente. Diligenciamiento de documentacion de formato fisico	Unidad		$ 45.375	$ 8.621	$ 53.997
61	**BIENESTAR ANIMAL**	LABORATORIO CLÍNICO	**10111305**	*BRUCELLA CANIS (ANTICUERPOS CROMATOGRAFIA) *LABORATORIO CLÍNICO: Incluye personal médico, insumos y/o materiales para la toma, procesamiento, interpretación y correlacion con la clínica del paciente. Diligenciamiento de documentacion de formato fisico	Unidad		$ 149.472	$ 28.400	$ 177.872
62	**BIENESTAR ANIMAL**	LABORATORIO CLÍNICO	**10111305**	*BRUCELLA CANIS (ANTICUERPOS IGG INMUNOFLUORESCENCIA INDIRECTA) *LABORATORIO CLÍNICO: Incluye personal médico, insumos y/o materiales para la toma, procesamiento, interpretación y correlacion con la clínica del paciente. Diligenciamiento de documentacion de formato fisico	Unidad		$ 204.428	$ 38.841	$ 243.270
63	**BIENESTAR ANIMAL**	LABORATORIO CLÍNICO	**10111305**	*BUN *LABORATORIO CLÍNICO: Incluye personal médico, insumos y/o materiales para la toma, procesamiento, interpretación y correlacion con la clínica del paciente. Diligenciamiento de documentacion de formato fisico	Unidad		$ 44.206	$ 8.399	$ 52.605
64	**BIENESTAR ANIMAL**	LABORATORIO CLÍNICO	**10111305**	*COLESTEROL TOTAL *LABORATORIO CLÍNICO: Incluye personal médico, insumos y/o materiales para la toma, procesamiento, interpretación y correlacion con la clínica del paciente. Diligenciamiento de documentacion de formato fisico	Unidad		$ 44.950	$ 8.540	$ 53.490
65	**BIENESTAR ANIMAL**	LABORATORIO CLÍNICO	**10111305**	*COPROLÓGICO *LABORATORIO CLÍNICO: Incluye personal médico, insumos y/o materiales para la toma, procesamiento, interpretación y correlacion con la clínica del paciente. Diligenciamiento de documentacion de formato fisico	Unidad		$ 51.564	$ 9.797	$ 61.361
66	**BIENESTAR ANIMAL**	LABORATORIO CLÍNICO	**10111305**	*COPROSCÓPICO *LABORATORIO CLÍNICO: Incluye personal médico, insumos y/o materiales para la toma, procesamiento, interpretación y correlacion con la clínica del paciente. Diligenciamiento de documentacion de formato fisico	Unidad		$ 62.750	$ 11.923	$ 74.673
67	**BIENESTAR ANIMAL**	LABORATORIO CLÍNICO	**10111305**	*CREATININA *LABORATORIO CLÍNICO: Incluye personal médico, insumos y/o materiales para la toma, procesamiento, interpretación y correlacion con la clínica del paciente. Diligenciamiento de documentacion de formato fisico	Unidad		$ 44.182	$ 8.395	$ 52.576
68	**BIENESTAR ANIMAL**	LABORATORIO CLÍNICO	**10111305**	*CULTIVO PARA HONGOS *LABORATORIO CLÍNICO: Incluye personal médico, insumos y/o materiales para la toma, procesamiento, interpretación y correlacion con la clínica del paciente. Diligenciamiento de documentacion de formato fisico	Unidad		$ 182.603	$ 34.695	$ 217.298
69	**BIENESTAR ANIMAL**	LABORATORIO CLÍNICO	**10111305**	*CULTIVO PARA SECRECIONES CON RECUENTO DE COLONIAS + ANTIBIOGRAMA *LABORATORIO CLÍNICO: Incluye personal médico, insumos y/o materiales para la toma, procesamiento, interpretación y correlacion con la clínica del paciente. Diligenciamiento de documentacion de formato fisico	Unidad		$ 194.060	$ 36.871	$ 230.931

70	**BIENESTAR ANIMAL**	LABORATORIO CLÍNICO	**10111305**	*DISTEMPER CANINO (CROMATOGRAFÍA DETECCIÓN DE ANTÍGENO)*LABORATORIO CLÍNICO: Incluye personal médico, insumos y/o materiales para la toma, procesamiento, interpretación y correlacion con la clínica del paciente. Diligenciamiento de documentacion de formato fisico	Unidad		$ 125.137	$ 23.776	$ 148.913
71	**BIENESTAR ANIMAL**	LABORATORIO CLÍNICO	**10111305**	*DISTEMPER CANINO (PCR ISOTÉRMICA) *LABORATORIO CLÍNICO: Incluye personal médico, insumos y/o materiales para la toma, procesamiento, interpretación y correlacion con la clínica del paciente. Diligenciamiento de documentacion de formato fisico	Unidad		$ 408.041	$ 77.528	$ 485.569
72	**BIENESTAR ANIMAL**	LABORATORIO CLÍNICO	**10111305**	*FOSFATASA ALCALINA *LABORATORIO CLÍNICO: Incluye personal médico, insumos y/o materiales para la toma, procesamiento, interpretación y correlacion con la clínica del paciente. Diligenciamiento de documentacion de formato fisico	Unidad		$ 48.491	$ 9.213	$ 57.705
73	**BIENESTAR ANIMAL**	LABORATORIO CLÍNICO	**10111305**	*FROTIS PARA HEMOPARÁSITOS *LABORATORIO CLÍNICO: Incluye personal médico, insumos y/o materiales para la toma, procesamiento, interpretación y correlacion con la clínica del paciente. Diligenciamiento de documentacion de formato fisico	Unidad		$ 47.030	$ 8.936	$ 55.966
74	**BIENESTAR ANIMAL**	LABORATORIO CLÍNICO	**10111305**	*GAMA GLUTAMIL TRANSFERASA (GGT *LABORATORIO CLÍNICO: Incluye personal médico, insumos y/o materiales para la toma, procesamiento, interpretación y correlacion con la clínica del paciente. Diligenciamiento de documentacion de formato fisico	Unidad		$ 42.908	$ 8.152	$ 51.060
75	**BIENESTAR ANIMAL**	LABORATORIO CLÍNICO	**10111305**	*GLICEMIA *LABORATORIO CLÍNICO: Incluye personal médico, insumos y/o materiales para la toma, procesamiento, interpretación y correlacion con la clínica del paciente. Diligenciamiento de documentacion de formato fisico	Unidad		$ 43.533	$ 8.271	$ 51.804
76	**BIENESTAR ANIMAL**	LABORATORIO CLÍNICO	**10111305**	*GLICEMIA (CURVA 3 MUESTRAS) *LABORATORIO CLÍNICO: Incluye personal médico, insumos y/o materiales para la toma, procesamiento, interpretación y correlacion con la clínica del paciente. Diligenciamiento de documentacion de formato fisico	Unidad		$ 111.353	$ 21.157	$ 132.511
77	**BIENESTAR ANIMAL**	LABORATORIO CLÍNICO	**10111305**	*HEMOGRAMA *LABORATORIO CLÍNICO: Incluye personal médico, insumos y/o materiales para la toma, procesamiento, interpretación y correlacion con la clínica del paciente. Diligenciamiento de documentacion de formato fisico	Unidad		$ 51.959	$ 9.872	$ 61.831
78	**BIENESTAR ANIMAL**	LABORATORIO CLÍNICO	**10111305**	*HISTOPATOLOGÍA DE ÓRGANOS Y TEJIDOS *LABORATORIO CLÍNICO: Incluye personal médico, insumos y/o materiales para la toma, procesamiento, interpretación y correlacion con la clínica del paciente. Diligenciamiento de documentacion de formato fisico	Unidad		$ 228.422	$ 43.400	$ 271.822
79	**BIENESTAR ANIMAL**	LABORATORIO CLÍNICO	**10111305**	*HORMONA ESTIMULANTE DE TIROIDES (TSH CANINA O FELINA) *LABORATORIO CLÍNICO: Incluye personal médico, insumos y/o materiales para la toma, procesamiento, interpretación y correlacion con la clínica del paciente. Diligenciamiento de documentacion de formato fisico	Unidad		$ 123.092	$ 23.387	$ 146.479
80	**BIENESTAR ANIMAL**	LABORATORIO CLÍNICO	**10111305**	*INSULINA *LABORATORIO CLÍNICO: Incluye personal médico, insumos y/o materiales para la toma, procesamiento, interpretación y correlacion con la clínica del paciente. Diligenciamiento de documentacion de formato fisico	Unidad		$ 109.910	$ 20.883	$ 130.792

81	**BIENESTAR ANIMAL**	LABORATORIO CLÍNICO	**10111305**	*LEPTOSPIRA SP. (MAT – 13 SEROVARES *LABORATORIO CLÍNICO: Incluye personal médico, insumos y/o materiales para la toma, procesamiento, interpretación y correlacion con la clínica del paciente. Diligenciamiento de documentacion de formato fisico	Unidad		$ 309.811	$ 58.864	$ 368.675
82	**BIENESTAR ANIMAL**	LABORATORIO CLÍNICO	**10111305**	*LIPASA PANCREATICA FELINA - CANINA*LABORATORIO CLÍNICO: Incluye personal médico, insumos y/o materiales para la toma, procesamiento, interpretación y correlacion con la clínica del paciente. Diligenciamiento de documentacion de formato fisico	Unidad		$ 274.924	$ 52.236	$ 327.160
83	**BIENESTAR ANIMAL**	LABORATORIO CLÍNICO	**10111305**	*NECROPSIA *LABORATORIO CLÍNICO: Incluye personal médico, insumos y/o materiales para la toma, procesamiento, interpretación y correlacion con la clínica del paciente. Diligenciamiento de documentacion de formato fisico	Unidad		$ 612.182	$ 116.315	$ 728.496
84	**BIENESTAR ANIMAL**	LABORATORIO CLÍNICO	**10111305**	*PANLEUCOPENIA FELINA (INMUNOFLUORESCENCIA INDIRECTA) *LABORATORIO CLÍNICO: Incluye personal médico, insumos y/o materiales para la toma, procesamiento, interpretación y correlacion con la clínica del paciente. Diligenciamiento de documentacion de formato fisico	Unidad		$ 246.503	$ 46.836	$ 293.339
85	**BIENESTAR ANIMAL**	LABORATORIO CLÍNICO	**10111305**	*PERFIL GENERAL 1 (CUADRO HEMÁTICO, ALT, CREATININA, TPT *LABORATORIO CLÍNICO: Incluye personal médico, insumos y/o materiales para la toma, procesamiento, interpretación y correlacion con la clínica del paciente. Diligenciamiento de documentacion de formato fisico	Unidad		$ 87.327	$ 16.592	$ 103.919
86	**BIENESTAR ANIMAL**	LABORATORIO CLÍNICO	**10111305**	*PERFIL GENERAL 2 (CUADRO HEMÁTICO, ALT, CREATININA, TPT, UROANÁLISIS) *LABORATORIO CLÍNICO: Incluye personal médico, insumos y/o materiales para la toma, procesamiento, interpretación y correlacion con la clínica del paciente. Diligenciamiento de documentacion de formato fisico	Unidad		$ 105.179	$ 19.984	$ 125.164
87	**BIENESTAR ANIMAL**	LABORATORIO CLÍNICO	**10111305**	*PERFIL CONVULSIVO CANINOS (CUADRO HEMÁTICO, GLICEMIA, ALT, BUN, GGT) *LABORATORIO CLÍNICO: Incluye personal médico, insumos y/o materiales para la toma, procesamiento, interpretación y correlacion con la clínica del paciente. Diligenciamiento de documentacion de formato fisico	Unidad		$ 202.109	$ 38.401	$ 240.509
88	**BIENESTAR ANIMAL**	LABORATORIO CLÍNICO	**10111305**	*PERFIL CONVULSIVO FELINOS (CUADRO HEMÁTICO, GLICEMIA, ALT, BUN, GGT, TOXOPLASMA) *LABORATORIO CLÍNICO: Incluye personal médico, insumos y/o materiales para la toma, procesamiento, interpretación y correlacion con la clínica del paciente. Diligenciamiento de documentacion de formato fisico	Unidad		$ 304.517	$ 57.858	$ 362.376
89	**BIENESTAR ANIMAL**	LABORATORIO CLÍNICO	**10111305**	*PERFIL DIABÉTICO (GLICEMIA, BUN, CREATININA) *LABORATORIO CLÍNICO: Incluye personal médico, insumos y/o materiales para la toma, procesamiento, interpretación y correlacion con la clínica del paciente. Diligenciamiento de documentacion de formato fisico	Unidad		$ 138.379	$ 26.292	$ 164.671
90	**BIENESTAR ANIMAL**	LABORATORIO CLÍNICO	**10111305**	*PERFIL GERIÁTRICO CUADRO HEMÁTICO, COLESTEROL TOTAL, UROANÁLISIS, GLICEMIA, FOSFATASA ALCALINA Y GGT *LABORATORIO CLÍNICO: Incluye personal médico, insumos y/o materiales para la toma, procesamiento, interpretación y correlacion con la clínica del paciente. Diligenciamiento de documentacion de formato fisico	Unidad		$ 147.965	$ 28.113	$ 176.079

91	**BIENESTAR ANIMAL**	LABORATORIO CLÍNICO	**10111305**	*PERFIL HEPÁTICO (ALT, AST, GGT, PROTEÍNAS TOTALES Y DIFERENCIADAS) *LABORATORIO CLÍNICO: Incluye personal médico, insumos y/o materiales para la toma, procesamiento, interpretación y correlacion con la clínica del paciente. Diligenciamiento de documentacion de formato fisico	Unidad		$ 153.789	$ 29.220	$ 183.009
92	**BIENESTAR ANIMAL**	LABORATORIO CLÍNICO	**10111305**	*PERFIL PANCREÁTICO (AMILASA, LIPASA CUANTITATIVA, GLICEMIA) *LABORATORIO CLÍNICO: Incluye personal médico, insumos y/o materiales para la toma, procesamiento, interpretación y correlacion con la clínica del paciente. Diligenciamiento de documentacion de formato fisico	Unidad		$ 207.530	$ 39.431	$ 246.961
93	**BIENESTAR ANIMAL**	LABORATORIO CLÍNICO	**10111305**	*PERFIL RENAL (BUN, CRETININA, UREA, UROANÁLISIS Y CUADRO HEMATICO) *LABORATORIO CLÍNICO: Incluye personal médico, insumos y/o materiales para la toma, procesamiento, interpretación y correlacion con la clínica del paciente. Diligenciamiento de documentacion de formato fisico	Unidad		$ 147.733	$ 28.069	$ 175.802
94	**BIENESTAR ANIMAL**	LABORATORIO CLÍNICO	**10111305**	*PERFIL TIROIDEO (T4 LIBRE, T4 TOTAL, T3 TOTAL, TSH Y COLESTEROL)*LABORATORIO CLÍNICO: Incluye personal médico, insumos y/o materiales para la toma, procesamiento, interpretación y correlacion con la clínica del paciente. Diligenciamiento de documentacion de formato fisico	Unidad		$ 256.549	$ 48.744	$ 305.293
95	**BIENESTAR ANIMAL**	LABORATORIO CLÍNICO	**10111305**	*PERITONITIS INFECCIOSA FELINA (ANTICUERPOS IGG INMUNOFLUORESCENCIA INDIRECTA, INCLUYE RELACIÓN ALBÚMINAGLOBULINAS) *LABORATORIO CLÍNICO: Incluye personal médico, insumos y/o materiales para la toma, procesamiento, interpretación y correlacion con la clínica del paciente. Diligenciamiento de documentacion de formato fisico	Unidad		$ 238.081	$ 45.235	$ 283.316
96	**BIENESTAR ANIMAL**	LABORATORIO CLÍNICO	**10111305**	*PERITONITIS INFECCIOSA FELINA (PCR ISOTÉRMICA) *LABORATORIO CLÍNICO: Incluye personal médico, insumos y/o materiales para la toma, procesamiento, interpretación y correlacion con la clínica del paciente. Diligenciamiento de documentacion de formato fisico	Unidad		$ 433.075	$ 82.284	$ 515.359
97	**BIENESTAR ANIMAL**	LABORATORIO CLÍNICO	**10111305**	*RASPADO DE PIEL *LABORATORIO CLÍNICO: Incluye personal médico, insumos y/o materiales para la toma, procesamiento, interpretación y correlacion con la clínica del paciente. Diligenciamiento de documentacion de formato fisico	Unidad		$ 52.249	$ 9.927	$ 62.176
98	**BIENESTAR ANIMAL**	LABORATORIO CLÍNICO	**10111305**	*RELACION BUN - CREATININA *LABORATORIO CLÍNICO: Incluye personal médico, insumos y/o materiales para la toma, procesamiento, interpretación y correlacion con la clínica del paciente. Diligenciamiento de documentacion de formato fisico	Unidad		$ 65.170	$ 12.382	$ 77.552
99	**BIENESTAR ANIMAL**	LABORATORIO CLÍNICO	**10111305**	*TEST INMUNODEFICIENCIA VIRAL FELINA (CROMATOGRAFÍA DETECCIÓN DE ANTICUERPO) Y LEUCEMIA VIRAL FELINA (CROMATOGRAFÍA DETECCIÓN DE ANTÍGENO) *LABORATORIO CLÍNICO: Incluye personal médico, insumos y/o materiales para la toma, procesamiento, interpretación y correlacion con la clínica del paciente. Diligenciamiento de documentacion de formato fisico	Unidad		$ 161.415	$ 30.669	$ 192.084
100	**BIENESTAR ANIMAL**	LABORATORIO CLÍNICO	**10111305**	*TEST PARVOVIRUS CANINO (CROMATOGRAFÍA DETECCIÓN DE ANTÍGENO *LABORATORIO CLÍNICO: Incluye	Unidad		$ 111.109	$ 21.111	$ 132.220

				personal médico, insumos y/o materiales para la toma, procesamiento, interpretación y correlacion con la clínica del paciente. Diligenciamiento de documentacion de formato fisico					
101	**BIENESTAR ANIMAL**	LABORATORIO CLÍNICO	**10111305**	*TEST PARVOVIRUS CANINO + CORONAVIRUS CANINO + GIARDIA (CROMATOGRAFÍA DETECCIÓN DE ANTÍGENO) *LABORATORIO CLÍNICO: Incluye personal médico, insumos y/o materiales para la toma, procesamiento, interpretación y correlacion con la clínica del paciente. Diligenciamiento de documentacion de formato fisico	Unidad		$ 149.293	$ 28.366	$ 177.659
102	**BIENESTAR ANIMAL**	LABORATORIO CLÍNICO	**10111305**	*TEST PARVOVIRUS CANINO + DISTEMPER CANINO (CROMATOGRAFÍA DETECCIÓN DE ANTÍGENO) *LABORATORIO CLÍNICO: Incluye personal médico, insumos y/o materiales para la toma, procesamiento, interpretación y correlacion con la clínica del paciente. Diligenciamiento de documentacion de formato fisico	Unidad		$ 182.803	$ 34.733	$ 217.536
103	**BIENESTAR ANIMAL**	LABORATORIO CLÍNICO	**10111305**	*TEST SNAP 4DX PLUS IDEX CANINO HEMOPARÁSITOS *LABORATORIO CLÍNICO: Incluye personal médico, insumos y/o materiales para la toma, procesamiento, interpretación y correlacion con la clínica del paciente. Diligenciamiento de documentacion de formato fisico	Unidad		$ 257.599	$ 48.944	$ 306.542
104	**BIENESTAR ANIMAL**	LABORATORIO CLÍNICO	**10111305**	*TEST SNAP IDEX FELINO (INMUNODEFICIENCIA VIRAL FELINA + LEUCEMIA VIRAL FELINA + DIROFILIARIA) *LABORATORIO CLÍNICO: Incluye personal médico, insumos y/o materiales para la toma, procesamiento, interpretación y correlacion con la clínica del paciente. Diligenciamiento de documentacion de formato fisico	Unidad		$ 290.577	$ 55.210	$ 345.786
105	**BIENESTAR ANIMAL**	LABORATORIO CLÍNICO	**10111305**	*TOXOPLASMA GONDII (ANTICUERPOS IGG INMUNOFLUORESCENCIA INDIRECTA) *LABORATORIO CLÍNICO: Incluye personal médico, insumos y/o materiales para la toma, procesamiento, interpretación y correlacion con la clínica del paciente. Diligenciamiento de documentacion de formato fisico	Unidad		$ 183.678	$ 34.899	$ 218.576
106	**BIENESTAR ANIMAL**	LABORATORIO CLÍNICO	**10111305**	*TRIGLICÉRIDOS*LABORATORIO CLÍNICO: Incluye personal médico, insumos y/o materiales para la toma, procesamiento, interpretación y correlacion con la clínica del paciente. Diligenciamiento de documentacion de formato fisico	Unidad		$ 47.285	$ 8.984	$ 56.269
107	**BIENESTAR ANIMAL**	LABORATORIO CLÍNICO	**10111305**	*TRIPSINA INMUNORREACTIVA *LABORATORIO CLÍNICO: Incluye personal médico, insumos y/o materiales para la toma, procesamiento, interpretación y correlacion con la clínica del paciente. Diligenciamiento de documentacion de formato fisico	Unidad		$ 186.697	$ 35.473	$ 222.170
108	**BIENESTAR ANIMAL**	LABORATORIO CLÍNICO	**10111305**	*UROANÁLISIS *LABORATORIO CLÍNICO: Incluye personal médico, insumos y/o materiales para la toma, procesamiento, interpretación y correlacion con la clínica del paciente. Diligenciamiento de documentacion de formato fisico	Unidad		$ 54.311	$ 10.319	$ 64.630
109	**BIENESTAR ANIMAL**	LABORATORIO CLÍNICO	**10111305**	*UROCULTIVO – CON UROANÁLISIS, RECUENTO DE COLONIAS, ANTIBIOGRAMA Y COLORACIÓN DE GRAM *LABORATORIO CLÍNICO: Incluye personal médico, insumos y/o materiales para la toma, procesamiento, interpretación y correlacion con la clínica del paciente. Diligenciamiento de documentacion de formato fisico	Unidad		$ 229.287	$ 43.564	$ 272.851

110	**BIENESTAR ANIMAL**	ORTORPEDIA	**10111305**	*ABLACIÓN CABEZA DE CABEZA FEMORA *ORTORPEDIA: Incluye personal médico especializado, quirofano, todos los insumos, materiales idóneos, anestesia, y demás medicamentos que requiere el paciente durante el procedimiento quirurgico. Diligenciamiento de documentacion en formato fisico.	Unidad		$ 1.665.030	$ 316.356	$ 1.981.386
111	**BIENESTAR ANIMAL**	ORTORPEDIA	**10111305**	*AMPUTACIÓN DE MIEMBRO ANTERIOR O POSTERIOR PACIENTE GRANDE (>25 KG) *ORTORPEDIA: Incluye personal médico especializado, quirofano, todos los insumos, materiales idóneos, anestesia, y demás medicamentos que requiere el paciente durante el procedimiento quirurgico. Diligenciamiento de documentacion en formato fisico.	Unidad		$ 1.840.461	$ 349.688	$ 2.190.149
112	**BIENESTAR ANIMAL**	ORTORPEDIA	**10111305**	*AMPUTACIÓN DE MIEMBRO ANTERIOR O POSTERIOR PACIENTE MEDIANO (>10 KG – 25 KG) *ORTORPEDIA: Incluye personal médico especializado, quirofano, todos los insumos, materiales idóneos, anestesia, y demás medicamentos que requiere el paciente durante el procedimiento quirurgico. Diligenciamiento de documentacion en formato fisico.	Unidad		$ 1.640.903	$ 311.771	$ 1.952.674
113	**BIENESTAR ANIMAL**	ORTORPEDIA	**10111305**	*AMPUTACIÓN DE MIEMBRO ANTERIOR O POSTERIOR PACIENTE PEQUEÑO (0 KG – 10 KG) *ORTORPEDIA: Incluye personal médico especializado, quirofano, todos los insumos, materiales idóneos, anestesia, y demás medicamentos que requiere el paciente durante el procedimiento quirurgico. Diligenciamiento de documentacion en formato fisico.	Unidad		$ 2.053.204	$ 390.109	$ 2.443.312
114	**BIENESTAR ANIMAL**	ORTORPEDIA	**10111305**	*AMPUTACION DE UNA O MAS FALANGES *ORTORPEDIA: Incluye personal médico especializado, quirofano, todos los insumos, materiales idóneos, anestesia, y demás medicamentos que requiere el paciente durante el procedimiento quirurgico. Diligenciamiento de documentacion en formato fisico.	Unidad		$ 923.134	$ 175.396	$ 1.098.530
115	**BIENESTAR ANIMAL**	ORTORPEDIA	**10111305**	*ARTRODESIS *ORTORPEDIA: Incluye personal médico especializado, quirofano, todos los insumos, materiales idóneos, anestesia, y demás medicamentos que requiere el paciente durante el procedimiento quirurgico. Diligenciamiento de documentacion en formato fisico.	Unidad		$ 2.977.705	$ 565.764	$ 3.543.469
116	**BIENESTAR ANIMAL**	ORTORPEDIA	**10111305**	*CAUDECTOMÍA *ORTORPEDIA: Incluye personal médico especializado, quirofano, todos los insumos, materiales idóneos, anestesia, y demás medicamentos que requiere el paciente durante el procedimiento quirurgico. Diligenciamiento de documentacion en formato fisico.	Unidad		$ 934.619	$ 177.578	$ 1.112.197
117	**BIENESTAR ANIMAL**	ORTORPEDIA	**10111305**	*CERCLAJE *ORTORPEDIA: Incluye personal médico especializado, quirofano, todos los insumos, materiales idóneos, anestesia, y demás medicamentos que requiere el paciente durante el procedimiento quirurgico. Diligenciamiento de documentacion en formato fisico.	Unidad		$ 1.723.629	$ 327.489	$ 2.051.118
118	**BIENESTAR ANIMAL**	ORTORPEDIA	**10111305**	*CORRECCION RUPTURA LIGAMENTO CRUZADO*ORTORPEDIA: Incluye	Unidad		$ 2.751.675	$ 522.818	$ 3.274.494

				personal médico especializado, quirofano, todos los insumos, materiales idóneos, anestesia, y demás medicamentos que requiere el paciente durante el procedimiento quirurgico. Diligenciamiento de documentacion en formato fisico.					
119	**BIENESTAR ANIMAL**	ORTORPEDIA	**10111305**	*NEUROCIRUGÍA (HEMILAMINECTOMÍA) *ORTORPEDIA: Incluye personal médico especializado, quirofano, todos los insumos, materiales idóneos, anestesia, y demás medicamentos que requiere el paciente durante el procedimiento quirurgico. Diligenciamiento de documentacion en formato fisico.	Unidad		$ 4.679.732	$ 889.149	$ 5.568.881
120	**BIENESTAR ANIMAL**	ORTORPEDIA	**10111305**	*OSTEOSÍNTESIS CON CLAVOS Y/O TORNILLO PACIENTE GRANDE (>25 KG) *ORTORPEDIA: Incluye personal médico especializado, quirofano, todos los insumos, materiales idóneos, anestesia, y demás medicamentos que requiere el paciente durante el procedimiento quirurgico. Diligenciamiento de documentacion en formato fisico.	Unidad		$ 2.411.415	$ 458.169	$ 2.869.584
121	**BIENESTAR ANIMAL**	ORTORPEDIA	**10111305**	*OSTEOSÍNTESIS CON CLAVOS Y/O TORNILLO PACIENTE MEDIANO (>10 KG - 25 KG) *ORTORPEDIA: Incluye personal médico especializado, quirofano, todos los insumos, materiales idóneos, anestesia, y demás medicamentos que requiere el paciente durante el procedimiento quirurgico. Diligenciamiento de documentacion en formato fisico.	Unidad		$ 3.404.150	$ 646.789	$ 4.050.939
122	**BIENESTAR ANIMAL**	ORTORPEDIA	**10111305**	*OSTEOSÍNTESIS CON CLAVOS Y/O TORNILLO PACIENTE PEQUEÑO (0 KG – 10 KG) *ORTORPEDIA: Incluye personal médico especializado, quirofano, todos los insumos, materiales idóneos, anestesia, y demás medicamentos que requiere el paciente durante el procedimiento quirurgico. Diligenciamiento de documentacion en formato fisico.	Unidad		$ 3.149.587	$ 598.421	$ 3.748.008
123	**BIENESTAR ANIMAL**	ORTORPEDIA	**10111305**	*OSTEOSÍNTESIS CON FIJADOR ESQUELÉTICO EXTERNO PACIENTE GRANDE (>25 KG) *ORTORPEDIA: Incluye personal médico especializado, quirofano, todos los insumos, materiales idóneos, anestesia, y demás medicamentos que requiere el paciente durante el procedimiento quirurgico. Diligenciamiento de documentacion en formato fisico.	Unidad		$ 1.638.352	$ 311.287	$ 1.949.639
124	**BIENESTAR ANIMAL**	ORTORPEDIA	**10111305**	*OSTEOSÍNTESIS CON FIJADOR ESQUELÉTICO EXTERNO PACIENTE MEDIANO (>10 KG - 25 KG) *ORTORPEDIA: Incluye personal médico especializado, quirofano, todos los insumos, materiales idóneos, anestesia, y demás medicamentos que requiere el paciente durante el procedimiento quirurgico. Diligenciamiento de documentacion en formato fisico.	Unidad		$ 1.445.587	$ 274.661	$ 1.720.248
125	**BIENESTAR ANIMAL**	ORTORPEDIA	**10111305**	*OSTEOSÍNTESIS CON FIJADOR ESQUELÉTICO EXTERNO PACIENTE PEQUEÑO (0 KG – 10 KG) *ORTORPEDIA: Incluye personal médico especializado, quirofano, todos los insumos, materiales idóneos, anestesia, y demás medicamentos que requiere el paciente durante el procedimiento quirurgico. Diligenciamiento de documentacion en formato fisico.	Unidad		$ 1.309.599	$ 248.824	$ 1.558.423

126	**BIENESTAR ANIMAL**	ORTORPEDIA	**10111305**	*OSTEOSÍNTESIS CON PLACA Y TORNILLOS PACIENTE GRANDE (>25 KG) *ORTORPEDIA: Incluye personal médico especializado, quirofano, todos los insumos, materiales idóneos, anestesia, y demás medicamentos que requiere el paciente durante el procedimiento quirurgico. Diligenciamiento de documentacion en formato fisico.	Unidad		$ 3.743.680	$ 711.299	$ 4.454.979
127	**BIENESTAR ANIMAL**	ORTORPEDIA	**10111305**	*OSTEOSÍNTESIS CON PLACA Y TORNILLOS PACIENTE MEDIANO (>10 KG - 25 KG) *ORTORPEDIA: Incluye personal médico especializado, quirofano, todos los insumos, materiales idóneos, anestesia, y demás medicamentos que requiere el paciente durante el procedimiento quirurgico. Diligenciamiento de documentacion en formato fisico.	Unidad		$ 3.496.382	$ 664.313	$ 4.160.694
128	**BIENESTAR ANIMAL**	ORTORPEDIA	**10111305**	*OSTEOSÍNTESIS CON PLACA Y TORNILLOS PACIENTE PEQUEÑO (0 KG – 10 KG) *ORTORPEDIA: Incluye personal médico especializado, quirofano, todos los insumos, materiales idóneos, anestesia, y demás medicamentos que requiere el paciente durante el procedimiento quirurgico. Diligenciamiento de documentacion en formato fisico.	Unidad		$ 3.188.087	$ 605.737	$ 3.793.824
129	**BIENESTAR ANIMAL**	ORTORPEDIA	**10111305**	*REDUCCIÓN ABIERTA DE LUXACIONES ARTICULARES. *ORTORPEDIA: Incluye personal médico especializado, quirofano, todos los insumos, materiales idóneos, anestesia, y demás medicamentos que requiere el paciente durante el procedimiento quirurgico. Diligenciamiento de documentacion en formato fisico.	Unidad		$ 1.591.105	$ 302.310	$ 1.893.415
130	**BIENESTAR ANIMAL**	ORTORPEDIA	**10111305**	*REDUCCIÓN CERRADA DE LUXACIONES ARTICULARES*ORTORPEDIA: Incluye personal médico especializado, quirofano, todos los insumos, materiales idóneos, anestesia, y demás medicamentos que requiere el paciente durante el procedimiento quirurgico. Diligenciamiento de documentacion en formato fisico.	Unidad		$ 983.551	$ 186.875	$ 1.170.426
131	**BIENESTAR ANIMAL**	ORTORPEDIA	**10111305**	*RETIRO DE MATERIAL ORTOPEDICO (INCLUYE ANESTESIA) *ORTORPEDIA: Incluye personal médico especializado, quirofano, todos los insumos, materiales idóneos, anestesia, y demás medicamentos que requiere el paciente durante el procedimiento quirurgico. Diligenciamiento de documentacion en formato fisico.	Unidad		$ 813.306	$ 154.528	$ 967.834
132	**BIENESTAR ANIMAL**	ORTORPEDIA	**10111305**	*TENORRAFIA *ORTORPEDIA: Incluye personal médico especializado, quirofano, todos los insumos, materiales idóneos, anestesia, y demás medicamentos que requiere el paciente durante el procedimiento quirurgico. Diligenciamiento de documentacion en formato fisico.	Unidad		$ 1.327.929	$ 252.306	$ 1.580.235
133	**BIENESTAR ANIMAL**	PROCEDIMIENTOS VARIOS	**10111305**	*BAÑO COSMETICO *PROCEDIMIENTOS VARIOS: Incluye personal, quirofano, todos los insumos, materiales idóneos, anestesia (cuando se requerida), y demás inusmos y/o medicamentos que requiera el paciente durante el procedimiento. Diligenciamiento de documentacion en formato fisico.	Unidad		$ 161.256	$ 30.639	$ 191.895
134	**BIENESTAR ANIMAL**	PROCEDIMIENTOS VARIOS	**10111305**	*BAÑO TERAPEUTICO *PROCEDIMIENTOS VARIOS: Incluye	Unidad		$ 244.808	$ 46.514	$ 291.321

				personal, quirofano, todos los insumos, materiales idóneos, anestesia (cuando se requerida), y demás inusmos y/o medicamentos que requiera el paciente durante el procedimiento. Diligenciamiento de documentacion en formato fisico.					
135	**BIENESTAR ANIMAL**	PROCEDIMIENTOS VARIOS	**10111305**	*COLOCACIÓN DE TUBO DE TÓRAX *PROCEDIMIENTOS VARIOS: Incluye personal, quirofano, todos los insumos, materiales idóneos, anestesia (cuando se requerida), y demás inusmos y/o medicamentos que requiera el paciente durante el procedimiento. Diligenciamiento de documentacion en formato fisico.	Unidad		$ 647.863	$ 123.094	$ 770.957
136	**BIENESTAR ANIMAL**	PROCEDIMIENTOS VARIOS	**10111305**	*COLOCACIÓN DE TUBO ESOFÁGICO *PROCEDIMIENTOS VARIOS: Incluye personal, quirofano, todos los insumos, materiales idóneos, anestesia (cuando se requerida), y demás inusmos y/o medicamentos que requiera el paciente durante el procedimiento. Diligenciamiento de documentacion en formato fisico.	Unidad		$ 566.218	$ 107.581	$ 673.799
137	**BIENESTAR ANIMAL**	PROCEDIMIENTOS VARIOS	**10111305**	*COLONOSCOPIA *PROCEDIMIENTOS VARIOS: Incluye personal, quirofano, todos los insumos, materiales idóneos, anestesia (cuando se requerida), y demás inusmos y/o medicamentos que requiera el paciente durante el procedimiento. Diligenciamiento de documentacion en formato fisico.	Unidad		$ 1.061.548	$ 201.694	$ 1.263.242
138	**BIENESTAR ANIMAL**	PROCEDIMIENTOS VARIOS	**10111305**	*ENEMA *PROCEDIMIENTOS VARIOS: Incluye personal, quirofano, todos los insumos, materiales idóneos, anestesia (cuando se requerida), y demás inusmos y/o medicamentos que requiera el paciente durante el procedimiento. Diligenciamiento de documentacion en formato fisico.	Unidad		$ 365.048	$ 69.359	$ 434.407
139	**BIENESTAR ANIMAL**	PROCEDIMIENTOS VARIOS	**10111305**	*LAVADO GÁSTRICO *PROCEDIMIENTOS VARIOS: Incluye personal, quirofano, todos los insumos, materiales idóneos, anestesia (cuando se requerida), y demás inusmos y/o medicamentos que requiera el paciente durante el procedimiento. Diligenciamiento de documentacion en formato fisico.	Unidad		$ 466.368	$ 88.610	$ 554.978
140	**BIENESTAR ANIMAL**	PROCEDIMIENTOS VARIOS	**10111305**	*NEBULIZACIÓN *PROCEDIMIENTOS VARIOS: Incluye personal, quirofano, todos los insumos, materiales idóneos, anestesia (cuando se requerida), y demás inusmos y/o medicamentos que requiera el paciente durante el procedimiento. Diligenciamiento de documentacion en formato fisico.	Unidad		$ 115.663	$ 21.976	$ 137.639
141	**BIENESTAR ANIMAL**	PROCEDIMIENTOS VARIOS	**10111305**	*PROFILAXIS ORAL *PROCEDIMIENTOS VARIOS: Incluye personal, quirofano, todos los insumos, materiales idóneos, anestesia (cuando se requerida), y demás inusmos y/o medicamentos que requiera el paciente durante el procedimiento. Diligenciamiento de documentacion en formato fisico.	Unidad		$ 402.393	$ 76.455	$ 478.848
142	**BIENESTAR ANIMAL**	PROCEDIMIENTOS VARIOS	**10111305**	*QUIMIOTERAPIA PACIENTE GRANDE (>25 KG)*PROCEDIMIENTOS VARIOS: Incluye personal, quirofano, todos los insumos, materiales idóneos, anestesia (cuando se requerida), y demás inusmos y/o medicamentos que requiera el paciente durante el procedimiento. Diligenciamiento de documentacion en formato fisico.	Unidad		$ 533.999	$ 101.460	$ 635.459
143	**BIENESTAR ANIMAL**	PROCEDIMIENTOS VARIOS	**10111305**	*QUIMIOTERAPIA PACIENTE MEDIANO (>10 KG - 25 KG) *PROCEDIMIENTOS VARIOS: Incluye	Unidad		$ 424.346	$ 80.626	$ 504.972

				personal, quirofano, todos los insumos, materiales idóneos, anestesia (cuando se requerida), y demás inusmos y/o medicamentos que requiera el paciente durante el procedimiento. Diligenciamiento de documentacion en formato fisico.					
144	**BIENESTAR ANIMAL**	PROCEDIMIENTOS VARIOS	**10111305**	*QUIMIOTERAPIA PACIENTE PEQUEÑO (0 KG – 10 KG) *PROCEDIMIENTOS VARIOS: Incluye personal, quirofano, todos los insumos, materiales idóneos, anestesia (cuando se requerida), y demás inusmos y/o medicamentos que requiera el paciente durante el procedimiento. Diligenciamiento de documentacion en formato fisico.	Unidad		$ 338.211	$ 64.260	$ 402.471
145	**BIENESTAR ANIMAL**	PROCEDIMIENTOS VARIOS	**10111305**	*TORACOCENTESIS (INCLUYE ANÁLISIS DE LÍQUIDO EXTRAÍDO (RECUENTO CELULAR, PROTEÍNAS Y BIOQUÍMICA)) *PROCEDIMIENTOS VARIOS: Incluye personal, quirofano, todos los insumos, materiales idóneos, anestesia (cuando se requerida), y demás inusmos y/o medicamentos que requiera el paciente durante el procedimiento. Diligenciamiento de documentacion en formato fisico.	Unidad		$ 869.809	$ 165.264	$ 1.035.073
146	**BIENESTAR ANIMAL**	PROCEDIMIENTOS VARIOS	**10111305**	*TRANSFUSIÓN SANGUINEA (POR BOLSA) *PROCEDIMIENTOS VARIOS: Incluye personal, quirofano, todos los insumos, materiales idóneos, anestesia (cuando se requerida), y demás inusmos y/o medicamentos que requiera el paciente durante el procedimiento. Diligenciamiento de documentacion en formato fisico.	Unidad		$ 622.211	$ 118.220	$ 740.431
147	**BIENESTAR ANIMAL**	PROCEDIMIENTOS VARIOS	**10111305**	*TRAQUEOTOMÍA *PROCEDIMIENTOS VARIOS: Incluye personal, quirofano, todos los insumos, materiales idóneos, anestesia (cuando se requerida), y demás inusmos y/o medicamentos que requiera el paciente durante el procedimiento. Diligenciamiento de documentacion en formato fisico.	Unidad		$ 657.224	$ 124.873	$ 782.096
148	**BIENESTAR ANIMAL**	PROCEDIMIENTOS VARIOS	**10111305**	*URETROSTOMÍA *PROCEDIMIENTOS VARIOS: Incluye personal, quirofano, todos los insumos, materiales idóneos, anestesia (cuando se requerida), y demás inusmos y/o medicamentos que requiera el paciente durante el procedimiento. Diligenciamiento de documentacion en formato fisico.	Unidad		$ 1.467.404	$ 278.807	$ 1.746.210
149	**BIENESTAR ANIMAL**	PROCEDIMIENTOS VARIOS	**10111305**	*VENDAJE DE EMMER *PROCEDIMIENTOS VARIOS: Incluye personal, quirofano, todos los insumos, materiales idóneos, anestesia (cuando se requerida), y demás inusmos y/o medicamentos que requiera el paciente durante el procedimiento. Diligenciamiento de documentacion en formato fisico.	Unidad		$ 267.334	$ 50.793	$ 318.127
150	**BIENESTAR ANIMAL**	PROCEDIMIENTOS VARIOS	**10111305**	*VENDAJE DE INMOVILIZACIÓN *PROCEDIMIENTOS VARIOS: Incluye personal, quirofano, todos los insumos, materiales idóneos, anestesia (cuando se requerida), y demás inusmos y/o medicamentos que requiera el paciente durante el procedimiento. Diligenciamiento de documentacion en formato fisico.	Unidad		$ 322.853	$ 61.342	$ 384.195
151	**BIENESTAR ANIMAL**	PROCEDIMIENTOS VARIOS	**10111305**	*VENDAJE DE ROBERT JONES *PROCEDIMIENTOS VARIOS: Incluye personal, quirofano, todos los insumos, materiales idóneos, anestesia (cuando se requerida), y demás inusmos y/o medicamentos que requiera el paciente durante el procedimiento. Diligenciamiento de documentacion en formato fisico.	Unidad		$ 290.706	$ 55.234	$ 345.940

152	**BIENESTAR ANIMAL**	PROGRAMA DE ESTERILIZACION	**10111305**	*Programa de esterilizaciones para caninos y felinos abandonados en habitabilidad en calle, semiferales, ferales y en condición de vulnerabilidad (incluyen estratos, 1, 2, 3 y zonas rurales). *Unidades Móviles, se deberá contar con los tres (3) espacios mínimos requeridos: prequirúrgico, quirúrgico y un área de recuperación (postoperatoria) separada del área operatoria. Sólo cuando sea estrictamente necesario se podrá utilizar carpas de mínimo 4x4mt con cuatro (4) paredes que cumplan con las condiciones establecidas por la alcaldía local para la recuperación satisfactoria de los caninos y felinos intervenidos. El contratista debe garantizar la capacidad operativa para realizar mínimo cien (100) cirugías por jornada en UMQ. Nota: Se solicitará al contratista la disponibilidad de dos (2) UMQ por jornada de esterilización.	Unidades Moviles		$ 940.701	$ 178.733	$ 1.119.434
153	**BIENESTAR ANIMAL**	PROGRAMA DE ESTERILIZACION CON PROCEDIMIENTO DE IMPLANTACIÓN Y MICROCHIP DE IDENTIFICACIÓN	**10111305**	*Programa de esterilizaciones para caninos y felinos abandonados en habitabilidad en calle, semiferales, ferales y en condición de vulnerabilidad (incluyen estratos, 1, 2, 3 y zonas rurales). *En cuanto a la técnica quirúrgica utilizada ya sea en hembras caninas y felinas OVARIOHISTERECTOMÍA y castración de machos caninos y felinos ORQUIECTOMÍA, deben considerarse los siguientes aspectos: •El animal llevado por la persona responsable o tenedor deberá tener mínimo ocho (8) horas de ayuno y estar en buenas condiciones físicas y de salud. •El programa cobijará a hembras y machos de ambas especies (canina y felina), sin estable-cer distinciones de raza, sexo, tamaño o morfología y que cumplan con los requisitos técnicos de inclusión relacionados con la disminución de riesgos anestésicos y quirúrgicos, lo cual permitirá a los médicos veterinarios "indicar" o "contraindicar" legal y éticamente la cirugía. •Realizar un examen clínico completo por parte de un médico veterinario en el marco de la clasificación ASA (American Society of Anesthesiologists) para estimar el riesgo que plantea la anestesia para los distintos estados del paciente; con valoración previa realizada por el médico veterinario anestesiólogo, se consigue clasificar los pacientes en un riesgo anestésico; también se debe valorar el riesgo quirúrgico durante el transoperatorio y el post-operatorio para determinar indicación o contraindicación de la cirugía en ese momento; si el criterio del profesional médico veterinario lo considera, se solicitarán los exámenes preoperatorios de rutina para identificar y/o descartar la existencia de patologías y/o con-diciones que pongan en riesgo la vida del animal. • El pesaje de los animales debe ser obligatorio para determinar la dosis exacta de los medi-camentos a emplear en la premedicación, la anestesia y el posoperatorio. • Debe utilizarse un medicamento preanestésico (tranquilizantes) para reducir la ansiedad, el estrés y facilitar el manejo de los animales. • Determinar el tipo de anestesia (general, local, epidural) según condiciones del animal y técnica a utilizar. El contratista/operador debe presentar el protocolo de anestesia y RCP. • El contratista deberá dar una información técnica clara, amplia y suficiente al tenedor o responsable del animal sobre los beneficios y riesgos inherentes a los procedimientos anestésicos, quirúrgicos y	POR PROCEDIMIENTO DE ESTERILIZACIÓN		$ 180.085	$ 34.216	$ 214.301

				posquirúrgicos, además de los cuidados postoperatorios reque-ridos por el animal, para su adecuada recuperación. • Todos los animales se identificarán con un tatuaje en la oreja derecha, una vez sean esterilizados. Suministro de microchip • El control de retiro de puntos se realizará posterior a la intervención y se socializará a través del formato de recomendaciones posquirúrgicas. • Es de obligatorio cumplimiento para todos los animales sujetos a intervención quirúrgica, independientemente de la forma de ingreso al programa, contar con la firma de los documentos planilla de registro, consentimiento informado y formato declinación de exámenes prequirúrgicos (si no son por aportados por el tenedor y/o responsable del animal), auto-rizando el procedimiento de esterilización. • El contratista presentará un protocolo de anestesia al iniciar el contrato y un protocolo de resucitación para casos que lo requieran.					
154	**BIENESTAR ANIMAL**	RADIOGRAFIA	**10111305**	*RADIOGRAFIA GRANDE (PACIENTE TALLA GRANDE (>25 KG))*RADIOGRAFIA: Incluye personal médico, insumos y/o materiales, reporte interpretación y correlacion con la clínica del paciente. Diligenciamiento de documentacion en formato fisico. Asi como imágenes en medio magnetico y en carpeta digital en formato de alta resolución.	Unidad		$ 278.234	$ 52.864	$ 331.099
155	**BIENESTAR ANIMAL**	RADIOGRAFIA	**10111305**	*RADIOGRAFIA MEDIANA (PACIENTE TALLA MEDIANA (>10 KG – 25 KG)) *RADIOGRAFIA: Incluye personal médico, insumos y/o materiales, reporte interpretación y correlacion con la clínica del paciente. Diligenciamiento de documentacion en formato fisico. Asi como imágenes en medio magnetico y en carpeta digital en formato de alta resolución.	Unidad		$ 173.133	$ 32.895	$ 206.029
156	**BIENESTAR ANIMAL**	RADIOGRAFIA	**10111305**	*RADIOGRAFIA PEQUEÑA (PACIENTE TALLA PEQUEÑA (0 KG – 10 KG)) *RADIOGRAFIA: Incluye personal médico, insumos y/o materiales, reporte interpretación y correlacion con la clínica del paciente. Diligenciamiento de documentacion en formato fisico. Asi como imágenes en medio magnetico y en carpeta digital en formato de alta resolución.	Unidad		$ 159.750	$ 30.352	$ 190.102
157	**BIENESTAR ANIMAL**	RADIOGRAFIA	**10111305**	*RADIOGRAFIA CON MEDIO DE CONTRASTE SULFATO DE BARIO - TRANSITO INTESTINAL (INCLUYE 6 RX) *RADIOGRAFIA: Incluye personal médico, insumos y/o materiales, reporte interpretación y correlacion con la clínica del paciente. Diligenciamiento de documentacion en formato fisico. Asi como imágenes en medio magnetico y en carpeta digital en formato de alta resolución.	Unidad		$ 445.761	$ 84.695	$ 530.455
158	**BIENESTAR ANIMAL**	SEDACIÓN	**10111305**	*SEDACIÓN PACIENTE TALLA GRANDE (>25 KG) *SEDACION: Incluye personal médico, canil ó gatil, totos los insumos, alimentos y/o medicamentos que requiere el paciente para su adecuada recuperación diligenciamiento de formato fisico.	Unidad		$ 250.548	$ 47.604	$ 298.152
159	**BIENESTAR ANIMAL**	SEDACIÓN	**10111305**	*SEDACIÓN PACIENTE TALLA MEDIANA (>10 KG - 25 KG *SEDACION: Incluye personal médico, canil ó gatil, totos los insumos, alimentos y/o medicamentos que requiere el paciente para su adecuada recuperación diligenciamiento de formato fisico.	Unidad		$ 207.851	$ 39.492	$ 247.342
160	**BIENESTAR ANIMAL**	SEDACIÓN	**10111305**	*SEDACIÓN PACIENTE TALLA PEQUEÑA (0 KG – 10 KG)	Unidad		$ 211.615	$ 40.207	$ 251.822

				*SEDACION: Incluye personal médico, canil ó gatil, totos los insumos, alimentos y/o medicamentos que requiere el paciente para su adecuada recuperación diligenciamiento de formato fisico.					
161	**BIENESTAR ANIMAL**	SUTURAS	**10111305**	*SUTURA SIMPLE (SUTURA DE PIEL QUE NO INVOLUCRA TEJIDO MUSCULAR) - INCLUYE ANESTESIA *SUTURAS: Incluye personal médico, quirofano, todos los insumos, materiales, anestesia, y demás medicamentos que requiere el paciente durante el procedimiento quirurgico. Diligenciamiento de documentacion en formato fisico	Unidad		$ 307.963	$ 58.513	$ 366.476
162	**BIENESTAR ANIMAL**	SUTURAS	**10111305**	*SUTURA COMPLEJA (SUTURA QUE INVOLUCRA TEJIDO MUSCULAR O REALIZACIÓN DE COLGAJO CUTÁNEO) - INCLUYE ANESTESIA *SUTURAS: Incluye personal médico, quirofano, todos los insumos, materiales, anestesia, y demás medicamentos que requiere el paciente durante el procedimiento quirurgico. Diligenciamiento de documentacion en formato fisico	Unidad		$ 558.188	$ 106.056	$ 664.244
163	**BIENESTAR ANIMAL**	SUTURAS	**10111305**	*CURETAJE CUTANEO - INCLUYE ANESTESIA *SUTURAS: Incluye personal médico, quirofano, todos los insumos, materiales, anestesia, y demás medicamentos que requiere el paciente durante el procedimiento quirurgico. Diligenciamiento de documentacion en formato fisico	Unidad		$ 520.971	$ 98.984	$ 619.955
164	**BIENESTAR ANIMAL**	UNIDAD DE CUIDADOS INTENSIVOS	**10111305**	*UNIDAD DE CUIDADOS INTENSIVOS DIARIA PACIENTE ALLA GRANDE (>25 KG *CUIDADO CRITICO: Incluye personal médico, canil ó gatil, todos los insumos, alimentos y/o medicamentos que requiere el paciente para su adecuara recuperación diligenciamiento de formato fisico y /o Software establecido por el Instituto y/o alcaldia local.	Unidad		$ 449.057	$ 85.321	$ 534.377
165	**BIENESTAR ANIMAL**	UNIDAD DE CUIDADOS INTENSIVOS	**10111305**	*UNIDAD DE CUIDADOS INTENSIVOS DIARIA PACIENTE TALLA MEDIANA (>10 KG - 25 KG) *CUIDADO CRITICO: Incluye personal médico, canil ó gatil, todos los insumos, alimentos y/o medicamentos que requiere el paciente para su adecuara recuperación diligenciamiento de formato fisico y /o Software establecido por el Instituto y/o alcaldia local.	Unidad		$ 407.769	$ 77.476	$ 485.245
166	**BIENESTAR ANIMAL**	UNIDAD DE CUIDADOS INTENSIVOS	**10111305**	*UNIDAD DE CUIDADOS INTENSIVOS DIARIA PACIENTE TALLA PEQUEÑA (0 KG – 10 KG)*CUIDADO CRITICO: Incluye personal médico, canil ó gatil, todos los insumos, alimentos y/o medicamentos que requiere el paciente para su adecuara recuperación diligenciamiento de formato fisico y /o Software establecido por el Instituto y/o alcaldia local.	Unidad		$ 274.863	$ 52.224	$ 327.087
167	**BIENESTAR ANIMAL**	VACUNACIÓN	**10111305**	*VACUNA DP PUPPY *VACUNACIÓN: Incluye personal médico, biológico, materiales y/o insumos, diligenciamiento de documentacion de formato fisico.	Unidad		$ 101.517	$ 19.288	$ 120.806
168	**BIENESTAR ANIMAL**	VACUNACIÓN	**10111305**	*VACUNA HEXAVALENTE *VACUNACIÓN: Incluye personal médico, biológico, materiales y/o insumos, diligenciamiento de documentacion de formato fisico.	Unidad		$ 119.035	$ 22.617	$ 141.652
169	**BIENESTAR ANIMAL**	VACUNACIÓN	**10111305**	*VACUNA LEUCEMIA FELINA *VACUNACIÓN: Incluye personal médico, biológico, materiales y/o insumos, diligenciamiento de documentacion de formato fisico.	Unidad		$ 96.680	$ 18.369	$ 115.049
170	**BIENESTAR ANIMAL**	VACUNACIÓN	**10111305**	*VACUNA PENTAVALENTE *VACUNACIÓN: Incluye personal médico, biológico, materiales y/o insumos,	Unidad		$ 101.463	$ 19.278	$ 120.741

				diligenciamiento de documentacion de formato fisico.					
171	**BIENESTAR ANIMAL**	VACUNACIÓN	**10111305**	*VACUNA TOS DE LAS PERRERAS (KENNEL COUGH) *VACUNACIÓN: Incluye personal médico, biológico, materiales y/o insumos, diligenciamiento de documentacion de formato fisico.	Unidad		$ 95.394	$ 18.125	$ 113.519
172	**BIENESTAR ANIMAL**	VACUNACIÓN	**10111305**	*VACUNA TRIPLE CANINA *VACUNACIÓN: Incluye personal médico, biológico, materiales y/o insumos, diligenciamiento de documentacion de formato fisico.	Unidad		$ 88.726	$ 16.858	$ 105.584
173	**BIENESTAR ANIMAL**	VACUNACIÓN	**10111305**	*VACUNA TRIPLE FELINA *VACUNACIÓN: Incluye personal médico, biológico, materiales y/o insumos, diligenciamiento de documentacion de formato fisico.	Unidad		$ 106.632	$ 20.260	$ 126.892
174	**BIENESTAR ANIMAL**	VACUNACIÓN	**10111305**	*VACUNA PARVOVIRUS *VACUNACIÓN: Incluye personal médico, biológico, materiales y/o insumos, diligenciamiento de documentacion de formato fisico.	Unidad		$ 93.626	$ 17.789	$ 111.415
175	**BIENESTAR ANIMAL**	PELOTA PARA PERROS	**10111301**	PELOTA PARA PERROS Pelota masajeadora en caucho macizo tamaño mediano para estimular el juego y ejercicio para mascotas. Diámetro de 8.3 Cm. Elaborado en GOMA ATOXICA ORIGINAL QUE NO HA SIDO RECICLADA.	Unidad		$ 15.147	$ 2.878	$ 18.025
176	**BIENESTAR ANIMAL**	INSUMOS FARMACEUTICOS Y HOSPITALARIOS	**10111300**	ACETILCISTEINA 300 MG EXCIPIENTES: SODIO EDETATO. SODIO HIDRÓXIDO Y AGUA PARA INYECCIÓNES.	CAJA 5 AMPOLLAS X 3 ML		$ 64.904	$ 12.332	$ 77.236
177	**BIENESTAR ANIMAL**	INSUMOS FARMACEUTICOS Y HOSPITALARIOS	**10111300**	ÁCIDO FÉNICO 1.5 G, ÓXIDO DE ZINC 7 G, ACEITE DE PINO 2 G, EXIPIENTES CSP 100 G	FRASCO X 250Ml		$ 58.232	$ 11.064	$ 69.296
178	**BIENESTAR ANIMAL**	INSUMOS FARMACEUTICOS Y HOSPITALARIOS	**10111300**	ADAPTADOR HEPARINIZADO DE USO UNICO, QUE PERMITE EL DRENAJE DE LIQUIDOS Y LA ADMINISTRACION INTRAVENOSA DE MEDICAMENTOS	CAJA X 100 UNIDADES		$ 62.763	$ 11.925	$ 74.688
179	**BIENESTAR ANIMAL**	INSUMOS FARMACEUTICOS Y HOSPITALARIOS	**10111300**	ADSORBENTE DE TOXINAS Y VENENOS PRESENTES EN EL TRACTO GASTRO INTESTINAL COMPUESTO POR: CARBON ACTIVADO 40G ZEOLITA 40G CAOLÍN10G PECTINA10G	SOBRE DE 8 g		$ 17.045	$ 3.239	$ 20.284
180	**BIENESTAR ANIMAL**	INSUMOS FARMACEUTICOS Y HOSPITALARIOS	**10111300**	AFOXOLANER DE 25,1 A 50 KG 136 MG, TABLETA MASTICABLE EN CAJA INDIVIDUAL DE ACUERDO AL PESO DEL ANIMAL DE 25,1 A 50 KG, PARA EL CONTROL DE PULGAS Y GARRAPATAS EN PERROS	TABLETA MASTICABLE EN CAJA INDIVIDUAL		$ 76.107	$ 14.460	$ 90.567
181	**BIENESTAR ANIMAL**	INSUMOS FARMACEUTICOS Y HOSPITALARIOS	**10111300**	AGUA OXIGENADA X GALON	GALON		$ 51.962	$ 9.873	$ 61.835
182	**BIENESTAR ANIMAL**	INSUMOS FARMACEUTICOS Y HOSPITALARIOS	**10111300**	ALANTOÍNA 2 G, SULFANILAMIDA 6 G, OXIDO DE ZINC 15 G, SUBNITRATO DE BISMUTO 1 G, EXIPIENTES CSP 100 G	TARRO X 100 g		$ 36.407	$ 6.917	$ 43.324
183	**BIENESTAR ANIMAL**	INSUMOS FARMACEUTICOS Y HOSPITALARIOS	**10111300**	ALCOHOL X GALONES	GALON		$ 56.725	$ 10.778	$ 67.503
184	**BIENESTAR ANIMAL**	INSUMOS FARMACEUTICOS Y HOSPITALARIOS	**10111300**	ALGODÓN DE 500 GRAMOS HOSPITALARIO X ROLLO	ROLLO X 500 g		$ 23.043	$ 4.378	$ 27.421
185	**BIENESTAR ANIMAL**	INSUMOS FARMACEUTICOS Y HOSPITALARIOS	**10111300**	AMOXICILINA (TRIHIDRATO) 150 MG EXIPIENTES 1 ML. FRASCO POR 100 ML	FRASCO X 100 ML		$ 189.418	$ 35.989	$ 225.407
186	**BIENESTAR ANIMAL**	INSUMOS FARMACEUTICOS Y HOSPITALARIOS	**10111300**	AMPICILINA SÓDICA 1 GR	CAJA X 10 AMPOLLAS 1 g		$ 50.323	$ 9.561	$ 59.884
187	**BIENESTAR ANIMAL**	INSUMOS FARMACEUTICOS Y HOSPITALARIOS	**10111300**	ANESTESICO PARA CANINOS, CADA FRASCO DE LIOFILIZADO CONTIENE: TILETAMINA (COMO CLORHIDRATO) 125 MG, ZOLAZEPAM (COMO CLORHIDRATO) 125 MG, EXCIPIENTE C.B.P. 695 MG, EL FRASCO DISOLVENTE CONTIENE DILUENTE ESTERIL C.B.P. 5 ML.	FRASCO CON 695 MG DE LIOFILIZADO Y DILUENTE ESTERIL 5 ML		$ 129.007	$ 24.511	$ 153.518

188	**BIENESTAR ANIMAL**	INSUMOS FARMACEUTICOS Y HOSPITALARIOS	**10111300**	ANTIDIARREICO COMPUESTO POR: TRIMETROPIN 1G, SULFAMETAZINA 5G, CAOLIN 13G PECTINA 0,9G, CLORURO DE SODIO 0,526 G, CLORURO DE POTASIO 0,205G, EXCIPIENTES CSP 100 ML	FRASCO POR 180 ML		$ 71.459	$ 13.577	$ 85.037
189	**BIENESTAR ANIMAL**	INSUMOS FARMACEUTICOS Y HOSPITALARIOS	**10111300**	ANTIPROLACTÍNICO NO HORMONAL EN COMPRIMIDOS PARA PERRAS Y GATAS.CARBEGOLINA 100 MCG.ENVASE CONTENIENDO 1 BLISTER DE 10 COMPRIMIDOS.	BLISTER X 10 COMPRIMIDOS		$ 182.191	$ 34.616	$ 216.807
190	**BIENESTAR ANIMAL**	INSUMOS FARMACEUTICOS Y HOSPITALARIOS	**10111300**	ANTISEPTICO DE USO EXTERNO, COMPUESTO POR: YODO.POVIDONA (EQUIVALENTE AL 1% DE YODO DISPONIBLE) 10G. VEHICULO HUMECTANTE C.S.P. 100.0 ML. GLICERINA 10 G.	GALON		$ 138.553	$ 26.325	$ 164.878
191	**BIENESTAR ANIMAL**	INSUMOS FARMACEUTICOS Y HOSPITALARIOS	**10111300**	ATROPINA SULFATO 0,1 % FRASCO X 50 ML	FRASCO X 50 ML		$ 53.115	$ 10.092	$ 63.207
192	**BIENESTAR ANIMAL**	INSUMOS FARMACEUTICOS Y HOSPITALARIOS	**10111300**	CARPROFENO 100 MGR, TABLETAS MASTICABLES FRASCO X 60 TABLETAS	FRASCO X 60 TABLETAS		$ 300.582	$ 57.111	$ 357.692
193	**BIENESTAR ANIMAL**	INSUMOS FARMACEUTICOS Y HOSPITALARIOS	**10111300**	CATETER INTRAVENOSO (YELCO) CALIBRE 20 CAJA POR 50	CAJA X 50 UNIDADES		$ 217.540	$ 41.333	$ 258.873
194	**BIENESTAR ANIMAL**	INSUMOS FARMACEUTICOS Y HOSPITALARIOS	**10111300**	CICATRIZANTE, ANTISÉPTICO, COMPUESTO POR: ÁCIDO HIPOCLOROSO 0,045 ML, EXCIPIENTES C.S.P 100 ML	TARRO X 500 ML		$ 96.037	$ 18.247	$ 114.284
195	**BIENESTAR ANIMAL**	INSUMOS FARMACEUTICOS Y HOSPITALARIOS	**10111300**	CLORHEXIDINA DIGLUCONATO 0,5 G SOLUCION X GALON	GALON		$ 404.058	$ 76.771	$ 480.829
196	**BIENESTAR ANIMAL**	INSUMOS FARMACEUTICOS Y HOSPITALARIOS	**10111300**	CLORHIDRATO DE RANITIDINA 25 MG VEHICULO CSP 1 ML	FRASCO VIAL X 20 ML		$ 29.864	$ 5.674	$ 35.538
197	**BIENESTAR ANIMAL**	INSUMOS FARMACEUTICOS Y HOSPITALARIOS	**10111300**	COMPRIMIDO ORAL COMPUESTO POR: ESPIRAMICINA 750000UI,METRONIDAZOL 125MGR, EXCIPIENTES CSP 600 MG.	CAJA X 20 TABLETAS		$ 117.140	$ 22.257	$ 139.396
198	**BIENESTAR ANIMAL**	INSUMOS FARMACEUTICOS Y HOSPITALARIOS	**10111300**	CUCHILLA DE BISTURI DESECHABLE PARA MANGO N° 4	CAJA X 100		$ 51.808	$ 9.844	$ 61.652
199	**BIENESTAR ANIMAL**	INSUMOS FARMACEUTICOS Y HOSPITALARIOS	**10111300**	DEXTROSA 5% TIAMINA CLORHIDRATO 10 MG PIRIDOXINA CLORHIDRATO 10 MG CIANOCOBALAMINA 5 MCG RIBOFLAVINA 4 MG D-PANTENOL 5 MG NIACINAMIDA 150 MG TREONINA 2.7 MG SERINA 3.6 MG ÁCIDO GLUTÁMICO 12.8 MG PROLINA 6.4 MG GLICINA 1.2 MG ALANINA 2 MG VALINA 4.2 MG METIONINA 1.7 MG ISOLEUCINA 3.3 MG LEUCINA 5.4 MG TIROSINA 0.9 MG FENILALANINA 2.2 MG HISTIDINA 1.7 MG LISINA 4.9 MG ARGININA 2.2 MG TRIPTÓFANO 0.7 MG ACETATO DE SODIO 250 MG CLORURO DE CALCIO 15 MG CLORURO DE POTASIO 20 MG SULFATO DE MAGNESIO 20 MG GLUTAMATO MONOSÓDICO 4 MG ÁCIDO ASPÁRTICO 4.7 MG.	FRASCO X 500 ML		$ 38.865	$ 7.384	$ 46.249
200	**BIENESTAR ANIMAL**	INSUMOS FARMACEUTICOS Y HOSPITALARIOS	**10111300**	DIFENHIDRAMINA CLORHIDRATO 25 MG/ML, EXCIPIENTES CSP 1 ML, SOLUCION INYECTABLE FRASCO X 50 CC	FRASCO X 50 CC		$ 33.744	$ 6.411	$ 40.156
201	**BIENESTAR ANIMAL**	INSUMOS FARMACEUTICOS Y HOSPITALARIOS	**10111300**	DIPIRONA 500 MG, EXCIPIENTES C.S.P.1 ML	FRASCO X 50 ML		$ 41.197	$ 7.827	$ 49.024
202	**BIENESTAR ANIMAL**	INSUMOS FARMACEUTICOS Y HOSPITALARIOS	**10111300**	DOXAPRAM CLORHIDRATO 20 MG, EXCIPIENTES C.S.P. 1 ML	FRASCO X 20 ML		$ 192.722	$ 36.617	$ 229.339
203	**BIENESTAR ANIMAL**	INSUMOS FARMACEUTICOS Y HOSPITALARIOS	**10111300**	DOXICICLINA (HYCLATO)TABLETAS DE 200 MG	CAJA POR 10 TABLETAS		$ 25.187	$ 4.785	$ 29.972
204	**BIENESTAR ANIMAL**	INSUMOS FARMACEUTICOS Y HOSPITALARIOS	**10111300**	ENROFLOXACINA 50 MG, VEHÍCULO C.S.P 100 ML	FRACO * 50 ML		$ 83.478	$ 15.861	$ 99.338
205	**BIENESTAR ANIMAL**	INSUMOS FARMACEUTICOS Y HOSPITALARIOS	**10111300**	EPINEFRINA BASE 1 MG EXCIPIENTES C.S.P 1 ML	FRASCO X 20 ML		$ 49.672	$ 9.438	$ 59.110

206	BIENESTAR ANIMAL	INSUMOS FARMACEUTICOS Y HOSPITALARIOS	10111300	EQUIPO BURETROL GRADUADO PARA LA ADMINISTRACIÓN VOLUMÉTRICA DE SOLUCIONES PARENTERALES.	UNIDAD		$ 6.375	$ 1.211	$ 7.586
207	BIENESTAR ANIMAL	INSUMOS FARMACEUTICOS Y HOSPITALARIOS	10111300	ESPARADRAPO DE TELA TIPO HOSPITALARIO, TELA, CAUCHO NATURAL, OXIDO DE ZINC, RESINAS, LANOLINA, PLASTIFICANTE Y ANTIOXIDANTE. TARRO X 5 ROLLOS (1 DE 1", 2 DE 2", 1 DE 3" Y 1 DE 4")	TARRO X 5 ROLLOS		$ 104.839	$ 19.919	$ 124.759
208	BIENESTAR ANIMAL	INSUMOS FARMACEUTICOS Y HOSPITALARIOS	10111300	ETAMSILATO (CICLONAMIDA) 125 MG, EXCIPIENTES CSP 1 ML	FRASCO X 10ML		$ 19.732	$ 3.749	$ 23.481
209	BIENESTAR ANIMAL	INSUMOS FARMACEUTICOS Y HOSPITALARIOS	10111300	FENBENDAZOL 25G, SIN COBALTO; EXCIPIENTES CSP 100 G.	GARRAFA X 2000 ML		$ 395.824	$ 75.207	$ 471.030
210	BIENESTAR ANIMAL	INSUMOS FARMACEUTICOS Y HOSPITALARIOS	10111300	FIPRONIL 10 G EXCIPIENTES CSP 1.000 ML	FRASCO X LT		$ 328.231	$ 62.364	$ 390.595
211	BIENESTAR ANIMAL	INSUMOS FARMACEUTICOS Y HOSPITALARIOS	10111300	FLURALANER (MICRONIZADO) 136.4MG, EXCIPIENTES CSP 10 G, PERROS DE 20 A 40 KG. TABLETA 1000 MG.	TABLETA		$ 145.368	$ 27.620	$ 172.987
212	BIENESTAR ANIMAL	INSUMOS FARMACEUTICOS Y HOSPITALARIOS	10111300	FUROSEMIDA 50 MG, EXCIPIENTES C.S.P 1 ML	FRASCO X 50MG/ML		$ 54.758	$ 10.404	$ 65.162
213	BIENESTAR ANIMAL	INSUMOS FARMACEUTICOS Y HOSPITALARIOS	10111300	GASA X ROLLO 90 YARDAS	ROLLO X 90 YARDAS		$ 90.855	$ 17.262	$ 108.117
214	BIENESTAR ANIMAL	INSUMOS FARMACEUTICOS Y HOSPITALARIOS	10111300	GENTAMICINA (COMO SULFATO) 100 MG, EXCIPIENTES CSP 1 ML	FRASCO X 20 ML		$ 67.263	$ 12.780	$ 80.043
215	BIENESTAR ANIMAL	INSUMOS FARMACEUTICOS Y HOSPITALARIOS	10111300	GENTAMICINA 3MG, DEXAMETASONA 0.5MG,KETOCONAZOL 10MG, LOCIÓN FRASCO X 100 ML	FRASCO X 100 ML		$ 57.717	$ 10.966	$ 68.683
216	BIENESTAR ANIMAL	INSUMOS FARMACEUTICOS Y HOSPITALARIOS	10111300	GLUCOSAMINA SULFATO 600 MG, CONDROITÍN SULFATO 500 MG, COLÁGENO HIDROLIZADO 50 MG, MSM METILSULFONILMETANO 100 MG, EXCIPIENTES CSP 1 TABLETA	Frasco * 60 (TABLETAS).		$ 137.666	$ 26.157	$ 163.823
217	BIENESTAR ANIMAL	INSUMOS FARMACEUTICOS Y HOSPITALARIOS	10111300	GUANTES QUIRURGICOS ESTERILES TALLA 7	PAR		$ 4.330	$ 823	$ 5.153
218	BIENESTAR ANIMAL	INSUMOS FARMACEUTICOS Y HOSPITALARIOS	10111300	GUARDIAN 1,5 LT PARA USO VETERINARIO	UNIDAD		$ 14.378	$ 2.732	$ 17.110
219	BIENESTAR ANIMAL	INSUMOS FARMACEUTICOS Y HOSPITALARIOS	10111300	JERINGAS DESECHABLES DE 2 PARTES CON AGUJA X 5 CC, CAJA X 100 UNIDADES	CAJA X 100 UNIDADES		$ 34.120	$ 6.483	$ 40.603
220	BIENESTAR ANIMAL	INSUMOS FARMACEUTICOS Y HOSPITALARIOS	10111300	KETAMINA BASE(COMO CLORHIDRATO) 5 G, EXCIPIENTES C.S. FRASCO X 50 ML	FRASCO X 50 ML		$ 187.914	$ 35.704	$ 223.618
221	BIENESTAR ANIMAL	INSUMOS FARMACEUTICOS Y HOSPITALARIOS	10111300	LIDOCAINA SIN EPINEFRINA.	FRASCO X 50 ML		$ 20.748	$ 3.942	$ 24.690
222	BIENESTAR ANIMAL	INSUMOS FARMACEUTICOS Y HOSPITALARIOS	10111300	MALEATO DE ACEPROMACINA 10 MG. FRASCO POR 10 ML.	FRASCO POR 10 ML		$ 17.653	$ 3.354	$ 21.007
223	BIENESTAR ANIMAL	INSUMOS FARMACEUTICOS Y HOSPITALARIOS	10111300	MELOXICAM 20 MG,EXCIPIENTES C.S.P.1 ML., FRASCO X 50 ML	FRASCO X 50 ML		$ 86.729	$ 16.479	$ 103.208
224	BIENESTAR ANIMAL	INSUMOS FARMACEUTICOS Y HOSPITALARIOS	10111300	METOCLOPRAMIDA CLORHIDRATO 0.5 G,EXCIPIENTES C.S, INYECTABLE FRASCO X 50ML	FRASCO X 50ML		$ 66.001	$ 12.540	$ 78.542
225	BIENESTAR ANIMAL	INSUMOS FARMACEUTICOS Y HOSPITALARIOS	10111300	METRONIDAZOL 500 MG BLISTER X 10 TAB CAJA POR 100 TABLETAS	CAJA X 100 TABLETAS		$ 23.864	$ 4.534	$ 28.398
226	BIENESTAR ANIMAL	INSUMOS FARMACEUTICOS Y HOSPITALARIOS	10111300	METRONIDAZOL INYECTABLE 500 MG/100 ML	UNIDAD		$ 8.318	$ 1.580	$ 9.898
227	BIENESTAR ANIMAL	INSUMOS FARMACEUTICOS Y HOSPITALARIOS	10111300	OXITETRACICLINA 50 MG, EXCIPIENTES CSP 1 ML	FRASCO X 500ML		$ 51.683	$ 9.820	$ 61.502
228	BIENESTAR ANIMAL	INSUMOS FARMACEUTICOS Y HOSPITALARIOS	10111300	PAMOATO DE PIRANTEL 14,4 MG, FEBANTEL 15,0 MG. EXIPIENTES CSP 100 ML. FRASCO POR 20 ML	FRASCO POR 20 ML		$ 57.070	$ 10.843	$ 67.913
229	BIENESTAR ANIMAL	INSUMOS FARMACEUTICOS Y HOSPITALARIOS	10111300	PENTOBARBITAL SODICO 390 MG Y DIFENILHIDANTOINA SODICA 50 MG FRASCO X 50	FRASCO X 50 ML		$ 397.648	$ 75.553	$ 473.202

230	BIENESTAR ANIMAL	INSUMOS FARMACEUTICOS Y HOSPITALARIOS	10111300	PROPOFOL 10 MG X 20 ML	FRASCO X20 ML		$ 48.403	$ 9.197	$ 57.600
231	BIENESTAR ANIMAL	INSUMOS FARMACEUTICOS Y HOSPITALARIOS	10111300	SUBSALICILATO DE BISMUTO 1.75 G,EXCIPIENTES C.S.P. 100 ML, SUPENSIÒN X LITRO	FRASCO X LITRO		$ 200.733	$ 38.139	$ 238.872
232	BIENESTAR ANIMAL	INSUMOS FARMACEUTICOS Y HOSPITALARIOS	10111300	SULFATO DE VINCRISTINA POLVO PARA RECONSTITUIR A SOLUCIÓN INYECTABLE 1 MG	AMPOLLA X 1 MG		$ 59.592	$ 11.322	$ 70.914
233	BIENESTAR ANIMAL	INSUMOS FARMACEUTICOS Y HOSPITALARIOS	10111300	SUTURA QUIRURGICA A BASE DE POLIGLACTINA NO. 1, CAJA POR 12 UNIDADES	CAJA POR 12 UNIDADES		$ 252.962	$ 48.063	$ 301.025
234	BIENESTAR ANIMAL	INSUMOS FARMACEUTICOS Y HOSPITALARIOS	10111300	SUTURA QUIRURGICA A BASE DE POLIGLACTINA NO. 2, CAJA POR 12 UNIDADES	CAJA POR 12 UNIDADES		$ 258.144	$ 49.047	$ 307.191
235	BIENESTAR ANIMAL	INSUMOS FARMACEUTICOS Y HOSPITALARIOS	10111300	TAPABOCAS DESECHABLE CAJA POR 50 UNIDADES	CAJA X 50		$ 39.598	$ 7.524	$ 47.121
236	BIENESTAR ANIMAL	INSUMOS FARMACEUTICOS Y HOSPITALARIOS	10111300	TIRAS DE FLUORESCEINA ESTÉRILES PARA EVALUACIÓN DE LESIONES EPITELIALES.	CAJA X 100 UNIDADES		$ 166.846	$ 31.701	$ 198.547
237	BIENESTAR ANIMAL	INSUMOS FARMACEUTICOS Y HOSPITALARIOS	10111300	TRAMADOL CLORHIDRATO 50 MG EXCIPIENTES C.S.	AMPOLLA		$ 6.341	$ 1.205	$ 7.546
238	BIENESTAR ANIMAL	INSUMOS FARMACEUTICOS Y HOSPITALARIOS	10111300	Triamcinolona acetonida 0,6 g,Excipientes c.s.	FRASCO X 20 ML		$ 117.542	$ 22.333	$ 139.875
239	BIENESTAR ANIMAL	INSUMOS FARMACEUTICOS Y HOSPITALARIOS	10111300	solución inyectable contiene: Sulfadoxina 200 mg , Trimetoprim 40 mg y Excipientes csp 1mL.	FRASCO X 100 ML		$ 180.953	$ 34.381	$ 215.334
240	BIENESTAR ANIMAL	INSUMOS FARMACEUTICOS Y HOSPITALARIOS	10111300	VACUNA PENTAVALENTE CANINA CONTRA MOQUILLO HEPATITIS PARAINFLUENZA LEPTOSPIROSIS PARVOVIROSIS FRASCO X DOSIS	FRASCO X DOSIS		$ 43.089	$ 8.187	$ 51.276
241	BIENESTAR ANIMAL	INSUMOS FARMACEUTICOS Y HOSPITALARIOS	10111300	VENDA COBAN AUTOADHERENTE DE 7,5 CMX4,6MTS DE LARGO	UNIDAD		$ 15.680	$ 2.979	$ 18.659
242	BIENESTAR ANIMAL	INSUMOS FARMACEUTICOS Y HOSPITALARIOS	10111300	VENOCLISIS MACROGOTEO CON PUERTO EN Y	UNIDAD		$ 1.980	$ 376	$ 2.357
243	BIENESTAR ANIMAL	INSUMOS FARMACEUTICOS Y HOSPITALARIOS	10111300	VENOCLISIS MICROGOTEO CON PUERTO EN Y	UNIDAD		$ 3.412	$ 648	$ 4.060
244	BIENESTAR ANIMAL	INSUMOS FARMACEUTICOS Y HOSPITALARIOS	10111300	VINIPEL PLASTICO VINILICO ROLLO X 100 MTS PARA USO VETERINARIO	ROLLO X 100 MTS		$ 19.114	$ 3.632	$ 22.745
245	BIENESTAR ANIMAL	INSUMOS FARMACEUTICOS Y HOSPITALARIOS	10111300	VITAMINA K (COMO MSB) 20 MG, VITAMINA C 10 MG, EXCIPIENTES CSP 1 ML, FRASCO POR 20 ML	FRASCOS POR 20 ML		$ 33.004	$ 6.271	$ 39.275
246	BIENESTAR ANIMAL	INSUMOS FARMACEUTICOS Y HOSPITALARIOS	10111300	Cada mL de XILACINA 10 % EQUINOS contiene: Xilacina Clorhidrato.116,5 mg. Equivalente a Xilacina base 100 mg/ml. Excipientes c.s.p.1 mL.	FRASCO X 50 CC		$ 166.781	$ 31.688	$ 198.470
247	BIENESTAR ANIMAL	INSUMOS FARMACEUTICOS Y HOSPITALARIOS	10111300	GENTAMICINA OTICA SIN DEXAMETASONA, Gentamicina Solución Oftálmica 0.3%	Caja Con Frasco Con 10 mL.		$ 28.998	$ 5.510	$ 34.508
248	BIENESTAR ANIMAL	INSUMOS FARMACEUTICOS Y HOSPITALARIOS	10111300	Betametasona sodio fosfato 2 mg 2 mg	FRASCO X 10 ML		$ 61.536	$ 11.692	$ 73.228
249	BIENESTAR ANIMAL	INSUMOS FARMACEUTICOS Y HOSPITALARIOS	10111300	DEXTROMETORFANO, GUAYACOLATO DE GLICERILO: Cada 100 ml contiene: guayacolato de glicerito 2 g, dextrometorfano bromhidrato 200 mg, excipientes c.s.p 100 ml.	Frasco x 120 ml		$ 25.160	$ 4.780	$ 29.940
250	BIENESTAR ANIMAL	INSUMOS FARMACEUTICOS Y HOSPITALARIOS	10111300	Cefalexina (monohidrato) 150 mg Excipiente c.b.p. 1 ml	FRASCO X 100 ml.		$ 148.504	$ 28.216	$ 176.720
251	BIENESTAR ANIMAL	INSUMOS FARMACEUTICOS Y HOSPITALARIOS	10111300	(D.O.E.), hidrocloruro. Ampollas de 15 mg/3 ml, 5 mg/5 ml y 50 mg/10 ml	UNIDAD		$ 31.978	$ 6.076	$ 38.053
252	BIENESTAR ANIMAL	COLLAR PARA PERROS	10111300	Collar de 65 cm contiene: 1 g de Deltametrina	UNIDAD		$ 67.911	$ 12.903	$ 80.814
253	BIENESTAR ANIMAL	INSUMOS FARMACEUTICOS Y HOSPITALARIOS	10111300	ciprofloxacino 500 mg comprimidos	UNIDAD		$ 2.045	$ 389	$ 2.434
254	BIENESTAR ANIMAL	INSUMOS FARMACEUTICOS Y HOSPITALARIOS	10111300	Medicamento del grupo gastroentericos, Composición: Sucralfato 20g.	FRASCO X 50ML		$ 53.529	$ 10.170	$ 63.699
255	BIENESTAR ANIMAL	INSUMOS FARMACEUTICOS Y HOSPITALARIOS	10111300	Medicamento Hepatoprotector, tonico metabolico y promotor de crecimiento. Composición: Extracto de Capparis spinosa 6.8mg, Extracto de Terminalia arjuna 3.2mg, Extracto de Cichorium	FRASCO X 110ML		$ 155.520	$ 29.549	$ 185.068

				intybus 6.8mg, Extracto de Achillea millefolium 1.6mg, Extracto de Solanum nigrum 3.2mg, Extracto de tamarix gallica 1.6mg, Extracto de cassia occidentalis 1.6mg.					
256	**BIENESTAR ANIMAL**	INSUMOS FARMACEUTICOS Y HOSPITALARIOS	**10111300**	algodón laminado por 6 x 5 yardas	UNIDAD		$ 8.044	$ 1.528	$ 9.572
257	**BIENESTAR ANIMAL**	INSUMOS FARMACEUTICOS Y HOSPITALARIOS	**10111300**	gasa pre cortada 100% algodón, sin cinta radiopaca, gasa doblada 2 veces, estéril, tipo de tela tejida, presentación caja x 24 sobres	CAJA X 24 SOBRES		$ 26.256	$ 4.989	$ 31.245
258	**BIENESTAR ANIMAL**	INSUMOS FARMACEUTICOS Y HOSPITALARIOS	**10111300**	medicamento antihelmintico, antiparasitario de amplio espectro, de doble acción contra nemátodos y céstodos en caninos y felinos. con la siguiente composicion albendazol micronizado 600 mg praziquantel 100 mg excipientes csp 1 tableta.presentacion sobres.x 2 tabletas.	SOBRES X 2 TABLETAS		$ 15.814	$ 3.005	$ 18.818
259	**BIENESTAR ANIMAL**	INSUMOS FARMACEUTICOS Y HOSPITALARIOS	**10111300**	Medicamentos del grupo Antiemético, Solución inyectable está indicado para la prevención y el tratamiento del vómito agudo en caninos con composición: Maropitant (como citrato de maropitant) 10 mg. Vehículo c.b.p./ c.s.p.: 1 ml. presentación frasco x 20 ml.	FRASCO X 20 ML		$ 474.846	$ 90.221	$ 565.067
260	**BIENESTAR ANIMAL**	INSUMOS FARMACEUTICOS Y HOSPITALARIOS	**10111300**	Kit de cirugía con los siguientes componentes: pinza hemostáticas porta agujas, pinzas con garras y sin garras de diferentes dimensiones, pinza de campo, pinza backenhouse, pinza rochester, pinza allice, pinza Kelly recta y curva. presentación por kit	UNIDAD		$ 162.837	$ 30.939	$ 193.776
261	**BIENESTAR ANIMAL**	INSUMOS FARMACEUTICOS Y HOSPITALARIOS	**10111300**	Campo quirúrgico adhesivo. Doble capa, tejido sin tejer y lámina, impermeable. Zona adhesiva al,menos en uno de los bordes menos en uno de los bordes. Medidas 60x 40 cm X 5 UN	PAQUETE X 5 UNIDADES		$ 30.359	$ 5.768	$ 36.127
262	**BIENESTAR ANIMAL**	INSUMOS FARMACEUTICOS Y HOSPITALARIOS	**10111300**	TRANQUILIZANTE: TABLETAS COMPOSICION: ACEPROMACINA MALEATO 10 MG PRESENTACIÓN: CAJA POR 20 TABLETAS	CAJA X 20 TABLETAS		$ 63.554	$ 12.075	$ 75.629
263	**BIENESTAR ANIMAL**	INSUMOS FARMACEUTICOS Y HOSPITALARIOS	**10111300**	DEXAMETASONA 4MG/1ML DEXAMETASONA (D.O.E.) FOSFATO 4 MG (COMO DEXAMETASONA FOSFATO SODIO, 4,37 MG). PRESENTACIÓN:AMPOLLA	AMPOLLA		$ 2.440	$ 464	$ 2.904
264	**BIENESTAR ANIMAL**	INSUMOS FARMACEUTICOS Y HOSPITALARIOS	**10111300**	VITAMINA E CADA CÁPSULA CONTIENE 500 MG DE ACETATO DE DL-A-TOCOFEROL (EQUIVALENTE A 500UI DE A-TOCOFEROL). PRESENTACIÓN:CAPSULA	CAPSULA		$ 1.405	$ 267	$ 1.672
265	**BIENESTAR ANIMAL**	INSUMOS FARMACEUTICOS Y HOSPITALARIOS	**10111300**	CATETER VENOSO NO 22 PRESENTACIÓN:UNIDAD	UNIDAD		$ 5.700	$ 1.083	$ 6.783
266	**BIENESTAR ANIMAL**	INSUMOS FARMACEUTICOS Y HOSPITALARIOS	**10111300**	JERINGA DESECHABLE 2ML PRESENTACIÓN:UNIDAD	UNIDAD		$ 652	$ 124	$ 776
267	**BIENESTAR ANIMAL**	INSUMOS FARMACEUTICOS Y HOSPITALARIOS	**10111300**	JERINGA DESECHABLE 3ML PRESENTACIÓN:UNIDAD	UNIDAD		$ 665	$ 126	$ 791
268	**BIENESTAR ANIMAL**	INSUMOS FARMACEUTICOS Y HOSPITALARIOS	**10111300**	Crema bactericida, antiinflamatoria y antimicótica. Clotrimazol 1 gr Neomicina (como sulfato) 0.50 gr. Betametasona (como 17 valerato) 0.04 gr. Excipientes csp100 gr. (X 35gr). "CUTAMYCON VF"	TUBO 35 GR		$ 36.942	$ 7.019	$ 43.960
269	**BIENESTAR ANIMAL**	INSUMOS FARMACEUTICOS Y HOSPITALARIOS	**10111300**	SONDA URINARIA GATO 3FR	UNIDAD		$ 62.031	$ 11.786	$ 73.817
270	**BIENESTAR ANIMAL**	INSUMOS FARMACEUTICOS Y HOSPITALARIOS	**10111300**	SONDA URINARIA GATO 4FR	UNIDAD		$ 62.031	$ 11.786	$ 73.817
271	**BIENESTAR ANIMAL**	INSUMOS FARMACEUTICOS Y HOSPITALARIOS	**10111300**	TEST LEUCEMIA + INMUNODEFICIENCIA	CAJA X 10		$ 1.096.378	$ 208.312	$ 1.304.690
272	**BIENESTAR ANIMAL**	INSUMOS FARMACEUTICOS Y HOSPITALARIOS	**10111300**	CLORURO DE SODIO 0.9% Cada 100 ml de solución inyectable contienen: Cloruro de Sodio 0.9 g; Agua para Inyectables c.s.p. 100.0 ml. Cada litro de esta solución aporta: Sodio 155 mEq; Cloruro 155 mEq. FRASCO O BOLSA PLASTICA X 100 ml	UNIDAD		$ 6.869	$ 1.305	$ 8.174

273	**BIENESTAR ANIMAL**	INSUMOS FARMACEUTICOS Y HOSPITALARIOS	**10111300**	LACTATO DE RINGER CONTENIDO MÁS FRECUENTE EN IONES X LITRO: sodio (Na+) 130,50 mmol (130,50 mEq) calcio (Ca++) 0,67 mmol (1,35 mEq) calcio (Ca++) 0,67 mmol (1,35 mEq) cloruro (Cl–) 109,60 mmol (109,60 mEq) lactato 28,00 mmol (28,00 mEq) – Solución isotónica sin aporte de glucosa. FRASCO O BOLSA PLASTICA X 500 ml	UNIDAD		$ 7.282	$ 1.384	$ 8.665
274	**BIENESTAR ANIMAL**	INSUMOS FARMACEUTICOS Y HOSPITALARIOS	**10111300**	DEXTROSA 5 % Cada 100 ml de solución inyectable contienen: Glucosa (Dextrosa 5 gr). Osmolaridad 253 mOsm/l FRASCO O BOLSA PLASTICA X 500 ml	UNIDAD		$ 6.595	$ 1.253	$ 7.848
275	**BIENESTAR ANIMAL**	INSUMOS FARMACEUTICOS Y HOSPITALARIOS	**10111300**	VACUNA PARVOVIROSIS + DISTEMPER + HEPATITIS PUPPY	UNIDAD		$ 90.952	$ 17.281	$ 108.233
276	**BIENESTAR ANIMAL**	INSUMOS FARMACEUTICOS Y HOSPITALARIOS	**10111300**	VACUNA TRIPLE FELINA (Rinotraqueitis Infecciosa Felina, Calicivirus Felino y Panleucopenia Felina.)	UNIDAD		$ 54.819	$ 10.416	$ 65.234
277	**BIENESTAR ANIMAL**	INSUMOS FARMACEUTICOS Y HOSPITALARIOS	**10111300**	VACUNA LEUCEMIA FELINA	UNIDAD		$ 69.245	$ 13.156	$ 82.401
278	**BIENESTAR ANIMAL**	INSUMOS FARMACEUTICOS Y HOSPITALARIOS	**10111300**	ALBENDAZOL 200 MG + PRAZIQUANTEL 30 MG	BLISTER X 2 TABLETAS		$ 11.812	$ 2.244	$ 14.056
279	**BIENESTAR ANIMAL**	INSUMOS FARMACEUTICOS Y HOSPITALARIOS	**10111300**	SAROLANER 10 MG EXCIPIENTES CSP	CAJA X 3 TABLETAS		$ 232.115	$ 44.102	$ 276.217
280	**BIENESTAR ANIMAL**	INSUMOS FARMACEUTICOS Y HOSPITALARIOS	**10111300**	SAROLANER 20 MG EXCIPIENTES CSP	CAJA X 3 TABLETAS		$ 241.609	$ 45.906	$ 287.515
281	**BIENESTAR ANIMAL**	INSUMOS FARMACEUTICOS Y HOSPITALARIOS	**10111300**	SAROLANER 40 MG EXCIPIENTES CSP	CAJA X 3 TABLETAS		$ 252.417	$ 47.959	$ 300.376
282	**BIENESTAR ANIMAL**	INSUMOS FARMACEUTICOS Y HOSPITALARIOS	**10111300**	Composición Gentamicina Dexametasona. Lidocaína.	Frasco 10 ML		$ 38.422	$ 7.300	$ 45.722
283	**BIENESTAR ANIMAL**	INSUMOS FARMACEUTICOS Y HOSPITALARIOS	**10111300**	Ácido pantoténico 200 mg. Biotina 45 mg, Tiamina clorhidrato (B1) 150 mg, Riboflavina (B2) 72 mg, Piridoxina clorhidrato (B6) 72 mg, Cianocobalamina (B12) 320 mcg, Niacinamida 2.200 mg, Glicerofosfato de calcio 1.000 mg, Glicerofosfato de manganeso 100 mg, Glicerofosfato de potasio 75% 100 mg, Glicerofosfato de sodio 1.800 mg, Ácido cítrico anhidro 85 mg, Ácido láctico 85%, 2.000 mg, Excipientes csp 100 ml	1 LITRO		$ 58.162	$ 11.051	$ 69.213
284	**BIENESTAR ANIMAL**	TINTA PARA TATUAR ANIMALES.	**10111300**	TINTA PARA TATUAR ANIMALES: Con el fin de facilitar su identificación. Color negro, sin olor, liquida, indeleble, insoluble en agua. Presentación: Tarro x 3 onzas. Registro ICA. Fecha de vencimiento: en el momento de entrega con dos años de vigencia.	Tarro x 3 onzas.		$ 45.073	$ 8.564	$ 53.637

LUIS FERNANDO DIAZ STEFENN
C.C Nº 19.083.378 Bogotá
Representante Legal

ALCALDÍA LOCAL DE SANTA FE | BOGOTÁ	**FORMATO DE SOLICITUD DE COTIZACION DE BIENES Y SERVICIOS** **FONDO DE DESARROLLO LOCAL DE SANTA FE**	Código: Versión: 4 Fecha: Páginas: 1

Notas:
1. Se solicita al proveedor diligenciar los campos "*VALOR UNITARIO SIN IVA*", "*IVA - IMPUESTOS Si Aplica*" y "*VALOR UNITARIO (Impuestos Incluidos)*"
2. Es posible solo cotizar los items que suministre, fabrique o comercialicé, para los otros dejar el campo sin diligenciar.
3. Debe incluir el flete, instalación, impuestos, costos y demás gastos para la entrega en Bogotá D.C.
4. Debe incluir el descargue en la ubicación establecida por el Fondo de Desarrollo Local de Santa Fe en la Ciudad de Bogotá D.C. para su debida instalación en la Cl. 21 #5 - 74
6. Revisar todos los requerimientos que se exponen en la columna "Descripción de producto y/o servicio" y formular su cotización en concordancia con este.
7. No modificar, agregar o quitar ningún ítem o sub-ítem.

NOMBRE DEL PROCESO	**BIENESTAR ANIMAL**

Item	GRUPO	Producto	Código UNSPSC	Descripción	Unidad	Cantidad	VALOR UNITARIO SIN IVA	IVA - IMPUESTOS Si Aplica	VALOR UNITARIO (Impuestos Incluidos)
1	**BIENESTAR ANIMAL**	ALIMENTO CANINOS	10121800	Alimento para perros adultos: Harina de Carne y/o Harina de Pollo y/o Huevo Deshidratado; Gluten de Maíz; Soya Extruída y/o Torta de Soya y/o Torta de Ajonjolí; Maíz; Subproductos de Galletería; Grasa Vegetal y/o Grasa Animal; Fosfato Tricálcico; Carbonato de Calcio; Cloruro de Sodio; Cloruro de Colina; Lisina HCL y/o DL Metionina y/o Treonina; Cobre Proteinato y/o Sulfato de Cobre; Óxido de Magnesio; Sulfato y/o Carbonato Ferroso; Sulfato de Manganeso; Zinc Proteinato; Cromo Orgánico; Selenio Orgánico; EDDI; Vitamina A; D3; E; K; Vitamina B1; B2; B6; B12; Ácido Pantoténico; Niacina; Ácido Fólico; Biotina; Prebiótico; BHT y/o Etoxiquina; Condroitin Sulfato; Glucosamina. COMPOSICIÓN NUTRICIONAL PROTEINA MIN: 18.0%; GRASA MIN. 7.0% FIBRA MAX. 4,1% CENIZA MAX. 10% HUMEDAD MAX. 10.0% FÓSFORO MIN: 0.8% CALCIO MIN: 0,65% Presentación por 17 kg.	Bulto		$ 212.150	$ 40.309	$ 252.459
2	**BIENESTAR ANIMAL**	ALIMENTO CANINOS	10121800	Alimento para perros cachorros: Harina de Carne y/o Harina de Pollo y/o Huevo Deshidratado; Gluten de Maíz; Soya Extruída y/o Torta de Soya y/o Torta de Ajonjolí; Maíz; Subproductos de Galletería; Grasa Vegetal y/o Grasa Animal; Fosfato Tricálcico; Carbonato de Calcio; Cloruro de Sodio; Cloruro de Colina; Lisina HCL y/o DL Metionina y/o Treonina; Cobre Proteinato y/o Sulfato de Cobre; Óxido de Magnesio; Sulfato y/o Carbonato Ferroso; Sulfato de Manganeso; Zinc Proteinato; Cromo Orgánico; Selenio	Bulto		$ 158.968	$ 30.204	$ 189.173
3	**BIENESTAR ANIMAL**	ALIMENTO FELINO	10121800	Alimento para gatos adultos: Gluten de Maíz y/o Torta de Soya, Plasma, Harina de Vísceras de Pollo, y/o Harina de Carne, Harina de Pescado y/o Aceite de Soya, y/o lecitina de Soya, Fosfato Tricálcico, y/o Fosfato Monodicálcico, y/o Fosfato Bicálcico, y/o Ácido Fosfórico, Taurina, cloruro de Sodio, Bicarbonato de Sodio, Óxido de Zinc, y/o Zinc quelato de Metionina, Sulfato de Cobre y/o Cobre quelato de Metionina, Óxido de Magnesio, Sulfato Ferroso y/o Carbonato de Hierro, Selenio de Sodio y/o Selenio Orgánico, como levadura de Selenio, Sulfato de Manganeso, y/o Manganeso quelato de Metionina, EDDI, Vitaminas A, D3, E, K, B1, B2, B6, B12, Ácido Pantoténico, Niacina, Ácido Fólico, Biotina, Cloruro de Colina, Colorantes, Tartrazina, Azul Indigo, Carmín	Bulto		$ 158.908	$ 30.193	$ 189.101
4	**BIENESTAR ANIMAL**	ALIMENTO FELINO	10121800	Concentrado para Gatos cachorros con Sabor a Pollo. Harina de vísceras de pollo fosfato dicalcico Sales de ácido, propinico, Tiamina , Arroz lignicelulosa, Taurina, Piridoxina Maíz, Sal, bisulfato de sodio, Antioxidates Aceite de pollo, aluminosilicaots, Vitaminas, Humedad, Mogolla de trigo, mananoliglosacaridos, Ácido folico, Niacina, Digerido enzimático myco curb líquido Biotina BHT, ideal para el control de las bolas de pelo, enriquecido con variedad de aminoácidos para aportar mayor energía, este alimento para gatos garantizará la acidez del PH urinario. Análisis Garantizado: Proteína mínimo 31.0% - Grasa mínimo 10.0% - Fibra cruda máximo 4.0% - Humedad Máximo 12.0% - Calcio mínimo 1.0% - Fósforo mínimo 0.80% - Taurina mínimo 0.10%.	Bulto		$ 221.987	$ 42.178	$ 264.165
5	**BIENESTAR ANIMAL**	ALOJAMIENTO	10111300	*ALOJAMIENTO DIARIO PACIENTE TALLA GRANDE (>25 KG) *ALOJAMIENTO: Incluye canil ó gatil, alimentacion y observación del paciente, diligenciamiento de documentación de formato fisico.	Unidad		$ 105.246	$ 19.997	$ 125.242
6	**BIENESTAR ANIMAL**	ALOJAMIENTO	10111300	*ALOJAMIENTO DIARIO PACIENTE TALLA MEDIANA (>10 KG – 25 KG) *ALOJAMIENTO: Incluye canil ó gatil, alimentacion y observación del paciente, diligenciamiento de documentación de formato fisico.	Unidad		$ 104.035	$ 19.767	$ 123.802
7	**BIENESTAR ANIMAL**	ALOJAMIENTO	10111300	*ALOJAMIENTO DIARIO PACIENTE TALLA PEQUEÑO (0 KG – 10 KG) *ALOJAMIENTO: Incluye canil ó gatil, alimentacion y observación del paciente, diligenciamiento de documentación de formato fisico.	Unidad		$ 76.580	$ 14.550	$ 91.130
8	**BIENESTAR ANIMAL**	ARENA	10111302	Arena sanitaria para gato que solidifique las heces y la orina. Presentación por 25 kg.	Bulto		$ 90.839	$ 17.259	$ 108.099
9	**BIENESTAR ANIMAL**	CIRUGIA TEJIDOS BLANDOS	10111305	*AMPUTACIÓN DE PENE *CIRUGIA TEJIDOS BLANDOS: Incluye personal médico especializado, quirofano,todos los insumos, materiales idóneos, anestesia, y demás medicamentos que requiere el paciente durante el procedimiento quirurgico. Diligenciamiento de documentacion en formato fisico	Unidad		$ 1.456.118	$ 276.662	$ 1.732.780
10	**BIENESTAR ANIMAL**	CIRUGIA TEJIDOS BLANDOS	10111305	*CESAREA *CIRUGIA TEJIDOS BLANDOS: Incluye personal médico especializado, quirofano,todos los insumos, materiales idóneos, anestesia, y demás medicamentos que requiere el paciente durante el procedimiento quirurgico. Diligenciamiento de documentacion en formato fisico	Unidad		$ 1.542.774	$ 293.127	$ 1.835.901
11	**BIENESTAR ANIMAL**	CIRUGIA TEJIDOS BLANDOS	10111305	*CISTOTOMIA *CIRUGIA TEJIDOS BLANDOS: Incluye personal médico especializado, quirofano,todos los insumos, materiales idóneos, anestesia, y demás medicamentos que requiere el paciente durante el procedimiento quirurgico. Diligenciamiento de documentacion en formato fisico	Unidad		$ 1.139.201	$ 216.448	$ 1.355.649
12	**BIENESTAR ANIMAL**	CIRUGIA TEJIDOS BLANDOS	10111305	*CORRECCION ECTROPION BILATERAL *CIRUGIA TEJIDOS BLANDOS: Incluye personal médico especializado, quirofano,todos los insumos, materiales idóneos, anestesia, y demás medicamentos que requiere el paciente durante el procedimiento quirurgico. Diligenciamiento de documentacion en formato fisico	Unidad		$ 1.011.873	$ 192.256	$ 1.204.129

Item	GRUPO	Producto	Código UNSPSC	Descripción	Unidad	Cantidad	VALOR UNITARIO SIN IVA	IVA - IMPUESTOS Si Aplica	VALOR UNITARIO (Impuestos Incluidos)
13	**BIENESTAR ANIMAL**	CIRUGIA TEJIDOS BLANDOS	10111305	*CORRECCION ECTROPIÓN UNILATERAL *CIRUGIA TEJIDOS BLANDOS: Incluye personal médico especializado, quirofano,todos los insumos, materiales idóneos, anestesia, y demás medicamentos que requiere el paciente durante el procedimiento quirurgico. Diligenciamiento de documentacion en formato fisico	Unidad		$ 710.370	$ 134.970	$ 845.340
14	**BIENESTAR ANIMAL**	CIRUGIA TEJIDOS BLANDOS	10111305	*CORRECCION CLINICA PROLAPSO RECTAL *CIRUGIA TEJIDOS BLANDOS: Incluye personal médico especializado, quirofano,todos los insumos, materiales idóneos, anestesia, y demás medicamentos que requiere el paciente durante el procedimiento quirurgico. Diligenciamiento de documentacion en formato fisico	Unidad		$ 609.962	$ 115.893	$ 725.854
15	**BIENESTAR ANIMAL**	CIRUGIA TEJIDOS BLANDOS	10111305	*CORRECCION ENTROPION BILATERAL *CIRUGIA TEJIDOS BLANDOS: Incluye personal médico especializado, quirofano,todos los insumos, materiales idóneos, anestesia, y demás medicamentos que requiere el paciente durante el procedimiento quirurgico. Diligenciamiento de documentacion en formato fisico	Unidad		$ 1.124.369	$ 213.630	$ 1.338.000
16	**BIENESTAR ANIMAL**	CIRUGIA TEJIDOS BLANDOS	10111305	*CORRECCION ENTROPIÓN UNILATERAL *CIRUGIA TEJIDOS BLANDOS: Incluye personal médico especializado, quirofano,todos los insumos, materiales idóneos, anestesia, y demás medicamentos que requiere el paciente durante el procedimiento quirurgico. Diligenciamiento de documentacion en formato fisico	Unidad		$ 752.738	$ 143.020	$ 895.758
17	**BIENESTAR ANIMAL**	CIRUGIA TEJIDOS BLANDOS	10111305	*CORRECCION HERNIA DIAFRAGMÁTICA *CIRUGIA TEJIDOS BLANDOS: Incluye personal médico especializado, quirofano,todos los insumos, materiales idóneos, anestesia, y demás medicamentos que requiere el paciente durante el procedimiento quirurgico. Diligenciamiento de documentacion en formato fisico	Unidad		$ 2.152.176	$ 408.913	$ 2.561.089
18	**BIENESTAR ANIMAL**	CIRUGIA TEJIDOS BLANDOS	10111305	*CORRECCION HERNIA ESCROTAL *CIRUGIA TEJIDOS BLANDOS: Incluye personal médico especializado, quirofano,todos los insumos, materiales idóneos, anestesia, y demás medicamentos que requiere el paciente durante el procedimiento quirurgico. Diligenciamiento de documentacion en formato fisico	Unidad		$ 1.147.879	$ 218.097	$ 1.365.976
19	**BIENESTAR ANIMAL**	CIRUGIA TEJIDOS BLANDOS	10111305	*CORRECCION HERNIA INGUINAL *CIRUGIA TEJIDOS BLANDOS: Incluye personal médico especializado, quirofano,todos los insumos, materiales idóneos, anestesia, y demás medicamentos que requiere el paciente durante el procedimiento quirurgico. Diligenciamiento de documentacion en formato fisico	Unidad		$ 1.002.679	$ 190.509	$ 1.193.188
20	**BIENESTAR ANIMAL**	CIRUGIA TEJIDOS BLANDOS	10111305	*CORRECCION HERNIA INGUINAL (MALLA QUIRÚRGICA POLIPROPILENO) *CIRUGIA TEJIDOS BLANDOS: Incluye personal médico especializado, quirofano,todos los insumos, materiales idóneos, anestesia, y demás medicamentos que requiere el paciente durante el procedimiento quirurgico. Diligenciamiento de documentacion en formato fisico	Unidad		$ 1.401.236	$ 266.235	$ 1.667.470
21	**BIENESTAR ANIMAL**	CIRUGIA TEJIDOS BLANDOS	10111305	*CORRECCION HERNIA PERINEAL *CIRUGIA TEJIDOS BLANDOS: Incluye personal médico especializado, quirofano,todos los insumos, materiales idóneos, anestesia, y demás medicamentos que requiere el paciente durante el procedimiento quirurgico. Diligenciamiento de documentacion en formato fisico	Unidad		$ 1.398.835	$ 265.779	$ 1.664.614
22	**BIENESTAR ANIMAL**	CIRUGIA TEJIDOS BLANDOS	10111305	*CORRECCION HERNIA PERINEAL (MALLA QUIRÚRGICA POLIPROPILENO) *CIRUGIA TEJIDOS BLANDOS: Incluye personal médico especializado, quirofano,todos los insumos, materiales idóneos, anestesia, y demás medicamentos que requiere el paciente durante el procedimiento quirurgico. Diligenciamiento de documentacion en formato fisico	Unidad		$ 1.604.444	$ 304.844	$ 1.909.288
23	**BIENESTAR ANIMAL**	CIRUGIA TEJIDOS BLANDOS	10111305	*CORRECCION HERNIA UMBILICAL *CIRUGIA TEJIDOS BLANDOS: Incluye personal médico especializado, quirofano,todos los insumos, materiales idóneos, anestesia, y demás medicamentos que requiere el paciente durante el procedimiento quirurgico. Diligenciamiento de documentacion en formato fisico	Unidad		$ 824.529	$ 156.661	$ 981.190
24	**BIENESTAR ANIMAL**	CIRUGIA TEJIDOS BLANDOS	10111305	*CORRECCION HERNIA UMBILICAL (MALLA QUIRÚRGICA POLIPROPILENO) *CIRUGIA TEJIDOS BLANDOS: Incluye personal médico especializado, quirofano,todos los insumos, materiales idóneos, anestesia, y demás medicamentos que requiere el paciente durante el procedimiento quirurgico. Diligenciamiento de documentacion en formato fisico	Unidad		$ 1.138.150	$ 216.248	$ 1.354.398
25	**BIENESTAR ANIMAL**	CIRUGIA TEJIDOS BLANDOS	10111305	*CORRECCIÓN QUIRÚRGICA PIOMETRA *CIRUGIA TEJIDOS BLANDOS: Incluye personal médico especializado, quirofano,todos los insumos, materiales idóneos, anestesia, y demás medicamentos que requiere el paciente durante el procedimiento quirurgico. Diligenciamiento de documentacion en formato fisico	Unidad		$ 1.139.907	$ 216.582	$ 1.356.490
26	**BIENESTAR ANIMAL**	CIRUGIA TEJIDOS BLANDOS	10111305	*CORRECCION QUIRURGICA PROLAPSO RECTAL *CIRUGIA TEJIDOS BLANDOS: Incluye personal médico especializado, quirofano,todos los insumos, materiales idóneos, anestesia, y demás medicamentos que requiere el paciente durante el procedimiento quirurgico. Diligenciamiento de documentacion en formato fisico	Unidad		$ 783.461	$ 148.858	$ 932.318
27	**BIENESTAR ANIMAL**	CIRUGIA TEJIDOS BLANDOS	10111305	*ENTEROANASTOMOSIS *CIRUGIA TEJIDOS BLANDOS: Incluye personal médico especializado, quirofano,todos los insumos, materiales idóneos, anestesia, y demás medicamentos que requiere el paciente durante el procedimiento quirurgico. Diligenciamiento de documentacion en formato fisico	Unidad		$ 1.293.138	$ 245.696	$ 1.538.834

Item	GRUPO	Producto	Código UNSPSC	Descripción	Unidad	Cantidad	VALOR UNITARIO SIN IVA	IVA - IMPUESTOS Si Aplica	VALOR UNITARIO (Impuestos Incluidos)
28	**BIENESTAR ANIMAL**	CIRUGIA TEJIDOS BLANDOS	10111305	*ENTEROTOMÍA *CIRUGIA TEJIDOS BLANDOS: Incluye personal médico especializado, quirofano,todos los insumos, materiales idóneos, anestesia, y demás medicamentos que requiere el paciente durante el procedimiento quirurgico. Diligenciamiento de documentacion en formato fisico	Unidad		$ 1.231.854	$ 234.052	$ 1.465.906
29	**BIENESTAR ANIMAL**	CIRUGIA TEJIDOS BLANDOS	10111305	*ENUCLEACIÓN *CIRUGIA TEJIDOS BLANDOS: Incluye personal médico especializado, quirofano,todos los insumos, materiales idóneos, anestesia, y demás medicamentos que requiere el paciente durante el procedimiento quirurgico. Diligenciamiento de documentacion en formato fisico	Unidad		$ 1.185.680	$ 225.279	$ 1.410.959
30	**BIENESTAR ANIMAL**	CIRUGIA TEJIDOS BLANDOS	10111305	*ESCISIÓN DE MASA CUTANEA PEQUEÑA (HASTA 5 CENTIMETROS DE LONGITUD) *CIRUGIA TEJIDOS BLANDOS: Incluye personal médico especializado, quirofano,todos los insumos, materiales idóneos, anestesia, y demás medicamentos que requiere el paciente durante el procedimiento quirurgico. Diligenciamiento de documentacion en formato fisico	Unidad		$ 578.952	$ 110.001	$ 688.953
31	**BIENESTAR ANIMAL**	CIRUGIA TEJIDOS BLANDOS	10111305	*ESCISIÓN MASA CUTÁNEA GRANDE (MAS DE 25 CENTIMETROS DE LONGITUD) *CIRUGIA TEJIDOS BLANDOS: Incluye personal médico especializado, quirofano,todos los insumos, materiales idóneos, anestesia, y demás medicamentos que requiere el paciente durante el procedimiento quirurgico. Diligenciamiento de documentacion en formato fisico	Unidad		$ 1.001.949	$ 190.370	$ 1.192.319
32	**BIENESTAR ANIMAL**	CIRUGIA TEJIDOS BLANDOS	10111305	*ESCISIÓN MASA CUTANEA MEDIANA (HASTA 20 CENTIMETROS DE LONGITUD) *CIRUGIA TEJIDOS BLANDOS: Incluye personal médico especializado, quirofano,todos los insumos, materiales idóneos, anestesia, y demás medicamentos que requiere el paciente durante el procedimiento quirurgico. Diligenciamiento de documentacion en formato fisico	Unidad		$ 797.768	$ 151.576	$ 949.344
33	**BIENESTAR ANIMAL**	CIRUGIA TEJIDOS BLANDOS	10111305	*ESPLENECTOMÍA *CIRUGIA TEJIDOS BLANDOS: Incluye personal médico especializado, quirofano,todos los insumos, materiales idóneos, anestesia, y demás medicamentos que requiere el paciente durante el procedimiento quirurgico. Diligenciamiento de documentacion en formato fisico	Unidad		$ 1.199.858	$ 227.973	$ 1.427.831
34	**BIENESTAR ANIMAL**	CIRUGIA TEJIDOS BLANDOS	10111305	*EXODONCIA RADICAL *CIRUGIA TEJIDOS BLANDOS: Incluye personal médico especializado, quirofano,todos los insumos, materiales idóneos, anestesia, y demás medicamentos que requiere el paciente durante el procedimiento quirurgico. Diligenciamiento de documentacion en formato fisico	Unidad		$ 636.912	$ 121.013	$ 757.925
35	**BIENESTAR ANIMAL**	CIRUGIA TEJIDOS BLANDOS	10111305	*FLAP CONJUNTIVAL POR OJO *CIRUGIA TEJIDOS BLANDOS: Incluye personal médico especializado, quirofano,todos los insumos, materiales idóneos, anestesia, y demás medicamentos que requiere el paciente durante el procedimiento quirurgico. Diligenciamiento de documentacion en formato fisico	Unidad		$ 572.936	$ 108.858	$ 681.794
36	**BIENESTAR ANIMAL**	CIRUGIA TEJIDOS BLANDOS	10111305	*GASTROPEXIA *CIRUGIA TEJIDOS BLANDOS: Incluye personal médico especializado, quirofano,todos los insumos, materiales idóneos, anestesia, y demás medicamentos que requiere el paciente durante el procedimiento quirurgico. Diligenciamiento de documentacion en formato fisico	Unidad		$ 1.521.646	$ 289.113	$ 1.810.759
37	**BIENESTAR ANIMAL**	CIRUGIA TEJIDOS BLANDOS	10111305	*LAPAROTOMIA EXPLORATORIA *CIRUGIA TEJIDOS BLANDOS: Incluye personal médico especializado, quirofano,todos los insumos, materiales idóneos, anestesia, y demás medicamentos que requiere el paciente durante el procedimiento quirurgico. Diligenciamiento de documentacion en formato fisico	Unidad		$ 1.269.750	$ 241.252	$ 1.511.002
38	**BIENESTAR ANIMAL**	CIRUGIA TEJIDOS BLANDOS	10111305	*MASTECTOMÍA PARCIAL *CIRUGIA TEJIDOS BLANDOS: Incluye personal médico especializado, quirofano,todos los insumos, materiales idóneos, anestesia, y demás medicamentos que requiere el paciente durante el procedimiento quirurgico. Diligenciamiento de documentacion en formato fisico	Unidad		$ 947.349	$ 179.996	$ 1.127.345
39	**BIENESTAR ANIMAL**	CIRUGIA TEJIDOS BLANDOS	10111305	*MASTECTOMÍA RADICAL *CIRUGIA TEJIDOS BLANDOS: Incluye personal médico especializado, quirofano,todos los insumos, materiales idóneos, anestesia, y demás medicamentos que requiere el paciente durante el procedimiento quirurgico. Diligenciamiento de documentacion en formato fisico	Unidad		$ 1.481.116	$ 281.412	$ 1.762.528
40	**BIENESTAR ANIMAL**	CIRUGIA TEJIDOS BLANDOS	10111305	*ORQUIECTOMIA *CIRUGIA TEJIDOS BLANDOS: Incluye personal médico especializado, quirofano,todos los insumos, materiales idóneos, anestesia, y demás medicamentos que requiere el paciente durante el procedimiento quirurgico. Diligenciamiento de documentacion en formato fisico	Unidad		$ 487.201	$ 92.568	$ 579.769
41	**BIENESTAR ANIMAL**	CIRUGIA TEJIDOS BLANDOS	10111305	*OVARIOHISTERECTOMIA *CIRUGIA TEJIDOS BLANDOS: Incluye personal médico especializado, quirofano,todos los insumos, materiales idóneos, anestesia, y demás medicamentos que requiere el paciente durante el procedimiento quirurgico. Diligenciamiento de documentacion en formato fisico	Unidad		$ 560.787	$ 106.550	$ 667.337
42	**BIENESTAR ANIMAL**	CONSULTA CLINICA GENERAL	10111305	*CONSULTA CLINICA GENERAL POR PACIENTE *CONSULTA GENERAL: Consulta clinica general por paciente: incluye exploración clínica veterinaria completa, diligenciamiento de formato físico, papelería, personal necesario para la atención, transporte de caninos o felinos con urgencia vital que requieran ser recogidos en cualquier punto de la localidad y dirigido a la clinica veterinaria definida para su atención. El servicio debe estar disponible 24/7. Se debe dar respuesta de atencion eón sitio en menos de 30 min a partir de la solicitud del servicio. Incluye trayecto desde la recogida a veterinaria.	Unidad		$ 126.247	$ 23.987	$ 150.234

Item	GRUPO	Producto	Código UNSPSC	Descripción	Unidad	Cantidad	VALOR UNITARIO SIN IVA	IVA - IMPUESTOS Si Aplica	VALOR UNITARIO (Impuestos Incluidos)
43	**BIENESTAR ANIMAL**	DESPARASITACION EXTERNA	10111305	*DESPARASITACION EXTERNA PACIENTE PEQUEÑA (O KG - 10 KG) *DESPARASITACIÓN: Incluye personal médico, medicamento, materiales y/o insumos, diligenciamiento de documentacion de formato fisico	Unidad		$ 66.657	$ 12.665	$ 79.322
44	**BIENESTAR ANIMAL**	DESPARASITACION EXTERNA	10111305	*DESPARASITACION EXTERNA PACIENTE TALLA GRANDE (> 25 KG) *DESPARASITACIÓN: Incluye personal médico, medicamento, materiales y/o insumos, diligenciamiento de documentacion de formato fisico	Unidad		$ 103.888	$ 19.739	$ 123.627
45	**BIENESTAR ANIMAL**	DESPARASITACION EXTERNA	10111305	*DESPARASITACION EXTERNA PACIENTE TALLA MEDIANA (> 10 KG - 25 KG) *DESPARASITACIÓN: Incluye personal médico, medicamento, materiales y/o insumos, diligenciamiento de documentacion de formato fisico	Unidad		$ 81.895	$ 15.560	$ 97.455
46	**BIENESTAR ANIMAL**	DESPARASITACION INTERNA	10111305	*DESPARASITACION INTERNA PACIENTE TALLA GRANDE (> 25 KG) *DESPARASITACIÓN: Incluye personal médico, medicamento, materiales y/o insumos, diligenciamiento de documentacion de formato fisico	Unidad		$ 61.741	$ 11.731	$ 73.471
47	**BIENESTAR ANIMAL**	DESPARASITACION INTERNA	10111305	*DESPARASITACION INTERNA PACIENTE TALLA MEDIANA (> 10 KG - 25 KG) *DESPARASITACIÓN: Incluye personal médico, medicamento, materiales y/o insumos, diligenciamiento de documentacion de formato fisico	Unidad		$ 47.967	$ 9.114	$ 57.080
48	**BIENESTAR ANIMAL**	DESPARASITACION INTERNA	10111305	*DESPARASITACION INTERNA PACIENTE TALLA PEQUEÑA (O KG - 10 KG *DESPARASITACIÓN: Incluye personal médico, medicamento, materiales y/o insumos, diligenciamiento de documentacion de formato fisico	Unidad		$ 33.248	$ 6.317	$ 39.565
49	**BIENESTAR ANIMAL**	DISPOSICIÓN DEL CADAVER	10111300	*DISPOSICIÓN DEL CADAVER DE ACUERDO CON EL PESO - VALOR POR KILOGRAMO *DISPOSICIÓN DE CADAVER: Incluye entrega mensual de registro de disposicón de caváderes, diligenciamiento de documentación de formato fisico	Kilogramo		$ 73.590	$ 13.982	$ 87.572
50	**BIENESTAR ANIMAL**	ECOCARDIOGRAMA DOPPLER	10111305	*ECOCARDIOGRAMA DOPPLER *ECOGRAFIA: Incluye personal médico, insumos y/o materiales, reporte interpretación y correlacion con la clínica del paciente. Diligenciamiento de documentacion de formato fisico y /o Software establecido por el Instituto.	Unidad		$ 460.279	$ 87.453	$ 547.732
51	**BIENESTAR ANIMAL**	EUTANASIA	10111305	EUTANASIA PACIENTE TALLA GRANDE (>25 KG) *EUTANASIA: Incluye personal médico, canil ó gatil, totos los insumos, alimentos y/o medicamentos que requiere el paciente para su adecuara recuperación diligenciamiento de formato fisico	Unidad		$ 314.318	$ 59.720	$ 374.039
52	**BIENESTAR ANIMAL**	EUTANASIA	10111305	*EUTANASIA PACIENTE TALLA MEDIANA (>10 KG - 25 KG) *EUTANASIA: Incluye personal médico, canil ó gatil, totos los insumos, alimentos y/o medicamentos que requiere el paciente para su adecuara recuperación diligenciamiento de formato fisico	Unidad		$ 280.812	$ 53.354	$ 334.166
53	**BIENESTAR ANIMAL**	EUTANASIA	10111305	*EUTANASIA PACIENTE TALLA PEQUEÑA (0 KG – 10 KG) *EUTANASIA: Incluye personal médico, canil ó gatil, totos los insumos, alimentos y/o medicamentos que requiere el paciente para su adecuara recuperación diligenciamiento de formato fisico	Unidad		$ 466.036	$ 88.547	$ 554.583
54	**BIENESTAR ANIMAL**	HOSPITALIZACIÓN	10111305	*HOSPITALIZACIÓN DIARIA PACIENTE TALLA GRANDE (>25 KG) *HOSPITALIZACIÓN: Incluye personal médico, canil ó gatil, todos los insumos, alimentos y/o medicamentos que requiere el paciente para su adecuara recuperación diligenciamiento de formato fisico	Unidad		$ 312.748	$ 59.422	$ 372.171
55	**BIENESTAR ANIMAL**	HOSPITALIZACIÓN	10111305	HOSPITALIZACIÓN DIARIA PACIENTE TALLA MEDIANA (>10 KG – 25 KG *HOSPITALIZACIÓN: Incluye personal médico, canil ó gatil, todos los insumos, alimentos y/o medicamentos que requiere el paciente para su adecuara recuperación diligenciamiento de formato fisico	Unidad		$ 276.735	$ 52.580	$ 329.315
56	**BIENESTAR ANIMAL**	HOSPITALIZACIÓN	10111305	*HOSPITALIZACIÓN DIARIA PACIENTE TALLA PEQUEÑO (0 KG – 10 KG) *HOSPITALIZACIÓN: Incluye personal médico, canil ó gatil, todos los insumos, alimentos y/o medicamentos que requiere el paciente para su adecuara recuperación diligenciamiento de formato fisico	Unidad		$ 232.491	$ 44.173	$ 276.664
57	**BIENESTAR ANIMAL**	LABORATORIO CLÍNICO	10111305	*ALT – SGPT *LABORATORIO CLÍNICO: Incluye personal médico, insumos y/o materiales para la toma, procesamiento, interpretación y correlacion con la clínica del paciente. Diligenciamiento de documentacion de formato fisico	Unidad		$ 49.325	$ 9.372	$ 58.697

Item	GRUPO	Producto	Código UNSPSC	Descripción	Unidad	Cantidad	VALOR UNITARIO SIN IVA	IVA - IMPUESTOS Si Aplica	VALOR UNITARIO (Impuestos Incluidos)
58	**BIENESTAR ANIMAL**	LABORATORIO CLÍNICO	10111305	*ANÁLISIS CITOQUIMICO DE LIQUIDOS Y FLUIDOS (EFALORAQUIDEO, PERITONEAL, ETC) *LABORATORIO CLÍNICO: Incluye personal médico, insumos y/o materiales para la toma, procesamiento, interpretación y correlacion con la clínica del paciente. Diligenciamiento de documentacion de formato fisico	Unidad		$ 149.400	$ 28.386	$ 177.786
59	**BIENESTAR ANIMAL**	LABORATORIO CLÍNICO	10111305	*ANTIBIOGRAMA PARA MICROORGANISMOS DE EXTREMA RESISTENCIA *LABORATORIO CLÍNICO: Incluye personal médico, insumos y/o materiales para la toma, procesamiento, interpretación y correlacion con la clínica del paciente. Diligenciamiento de documentacion de formato fisico	Unidad		$ 226.837	$ 43.099	$ 269.936
60	**BIENESTAR ANIMAL**	LABORATORIO CLÍNICO	10111305	*AST – SGOT *LABORATORIO CLÍNICO: Incluye personal médico, insumos y/o materiales para la toma, procesamiento, interpretación y correlacion con la clínica del paciente. Diligenciamiento de documentacion de formato fisico	Unidad		$ 48.459	$ 9.207	$ 57.666
61	**BIENESTAR ANIMAL**	LABORATORIO CLÍNICO	10111305	*BRUCELLA CANIS (ANTICUERPOS CROMATOGRAFIA) *LABORATORIO CLÍNICO: Incluye personal médico, insumos y/o materiales para la toma, procesamiento, interpretación y correlacion con la clínica del paciente. Diligenciamiento de documentacion de formato fisico	Unidad		$ 159.630	$ 30.330	$ 189.960
62	**BIENESTAR ANIMAL**	LABORATORIO CLÍNICO	10111305	*BRUCELLA CANIS (ANTICUERPOS IGG INMUNOFLUORESCENCIA INDIRECTA) *LABORATORIO CLÍNICO: Incluye personal médico, insumos y/o materiales para la toma, procesamiento, interpretación y correlacion con la clínica del paciente. Diligenciamiento de documentacion de formato fisico	Unidad		$ 218.321	$ 41.481	$ 259.802
63	**BIENESTAR ANIMAL**	LABORATORIO CLÍNICO	10111305	*BUN *LABORATORIO CLÍNICO: Incluye personal médico, insumos y/o materiales para la toma, procesamiento, interpretación y correlacion con la clínica del paciente. Diligenciamiento de documentacion de formato fisico	Unidad		$ 47.210	$ 8.970	$ 56.180
64	**BIENESTAR ANIMAL**	LABORATORIO CLÍNICO	10111305	*COLESTEROL TOTAL *LABORATORIO CLÍNICO: Incluye personal médico, insumos y/o materiales para la toma, procesamiento, interpretación y correlacion con la clínica del paciente. Diligenciamiento de documentacion de formato fisico	Unidad		$ 48.004	$ 9.121	$ 57.125
65	**BIENESTAR ANIMAL**	LABORATORIO CLÍNICO	10111305	*COPROLÓGICO *LABORATORIO CLÍNICO: Incluye personal médico, insumos y/o materiales para la toma, procesamiento, interpretación y correlacion con la clínica del paciente. Diligenciamiento de documentacion de formato fisico	Unidad		$ 55.068	$ 10.463	$ 65.531
66	**BIENESTAR ANIMAL**	LABORATORIO CLÍNICO	10111305	*COPROSCÓPICO *LABORATORIO CLÍNICO: Incluye personal médico, insumos y/o materiales para la toma, procesamiento, interpretación y correlacion con la clínica del paciente. Diligenciamiento de documentacion de formato fisico	Unidad		$ 67.015	$ 12.733	$ 79.748
67	**BIENESTAR ANIMAL**	LABORATORIO CLÍNICO	10111305	*CREATININA *LABORATORIO CLÍNICO: Incluye personal médico, insumos y/o materiales para la toma, procesamiento, interpretación y correlacion con la clínica del paciente. Diligenciamiento de documentacion de formato fisico	Unidad		$ 47.184	$ 8.965	$ 56.150
68	**BIENESTAR ANIMAL**	LABORATORIO CLÍNICO	10111305	*CULTIVO PARA HONGOS *LABORATORIO CLÍNICO: Incluye personal médico, insumos y/o materiales para la toma, procesamiento, interpretación y correlacion con la clínica del paciente. Diligenciamiento de documentacion de formato fisico	Unidad		$ 195.013	$ 37.053	$ 232.066
69	**BIENESTAR ANIMAL**	LABORATORIO CLÍNICO	10111305	*CULTIVO PARA SECRECIONES CON RECUENTO DE COLONIAS + ANTIBIOGRAMA *LABORATORIO CLÍNICO: Incluye personal médico, insumos y/o materiales para la toma, procesamiento, interpretación y correlacion con la clínica del paciente. Diligenciamiento de documentacion de formato fisico	Unidad		$ 207.248	$ 39.377	$ 246.626
70	**BIENESTAR ANIMAL**	LABORATORIO CLÍNICO	10111305	*DISTEMPER CANINO (CROMATOGRAFÍA DETECCIÓN DE ANTÍGENO) *LABORATORIO CLÍNICO: Incluye personal médico, insumos y/o materiales para la toma, procesamiento, interpretación y correlacion con la clínica del paciente. Diligenciamiento de documentacion de formato fisico	Unidad		$ 133.642	$ 25.392	$ 159.034
71	**BIENESTAR ANIMAL**	LABORATORIO CLÍNICO	10111305	*DISTEMPER CANINO (PCR ISOTÉRMICA) *LABORATORIO CLÍNICO: Incluye personal médico, insumos y/o materiales para la toma, procesamiento, interpretación y correlacion con la clínica del paciente. Diligenciamiento de documentacion de formato fisico	Unidad		$ 435.772	$ 82.797	$ 518.569
72	**BIENESTAR ANIMAL**	LABORATORIO CLÍNICO	10111305	*FOSFATASA ALCALINA *LABORATORIO CLÍNICO: Incluye personal médico, insumos y/o materiales para la toma, procesamiento, interpretación y correlacion con la clínica del paciente. Diligenciamiento de documentacion de formato fisico	Unidad		$ 51.787	$ 9.840	$ 61.626

Item	GRUPO	Producto	Código UNSPSC	Descripción	Unidad	Cantidad	VALOR UNITARIO SIN IVA	IVA - IMPUESTOS Si Aplica	VALOR UNITARIO (Impuestos Incluidos)
73	**BIENESTAR ANIMAL**	LABORATORIO CLÍNICO	10111305	*FROTIS PARA HEMOPARÁSITOS *LABORATORIO CLÍNICO: Incluye personal médico, insumos y/o materiales para la toma, procesamiento, interpretación y correlacion con la clínica del paciente. Diligenciamiento de documentacion de formato fisico	Unidad		$ 50.227	$ 9.543	$ 59.770
74	**BIENESTAR ANIMAL**	LABORATORIO CLÍNICO	10111305	*GAMA GLUTAMIL TRANSFERASA (GGT *LABORATORIO CLÍNICO: Incluye personal médico, insumos y/o materiales para la toma, procesamiento, interpretación y correlacion con la clínica del paciente. Diligenciamiento de documentacion de formato fisico	Unidad		$ 45.824	$ 8.707	$ 54.530
75	**BIENESTAR ANIMAL**	LABORATORIO CLÍNICO	10111305	*GLICEMIA *LABORATORIO CLÍNICO: Incluye personal médico, insumos y/o materiales para la toma, procesamiento, interpretación y correlacion con la clínica del paciente. Diligenciamiento de documentacion de formato fisico	Unidad		$ 46.491	$ 8.833	$ 55.325
76	**BIENESTAR ANIMAL**	LABORATORIO CLÍNICO	10111305	*GLICEMIA (CURVA 3 MUESTRAS) *LABORATORIO CLÍNICO: Incluye personal médico, insumos y/o materiales para la toma, procesamiento, interpretación y correlacion con la clínica del paciente. Diligenciamiento de documentacion de formato fisico	Unidad		$ 118.921	$ 22.595	$ 141.516
77	**BIENESTAR ANIMAL**	LABORATORIO CLÍNICO	10111305	*HEMOGRAMA *LABORATORIO CLÍNICO: Incluye personal médico, insumos y/o materiales para la toma, procesamiento, interpretación y correlacion con la clínica del paciente. Diligenciamiento de documentacion de formato fisico	Unidad		$ 55.490	$ 10.543	$ 66.033
78	**BIENESTAR ANIMAL**	LABORATORIO CLÍNICO	10111305	*HISTOPATOLOGÍA DE ÓRGANOS Y TEJIDOS *LABORATORIO CLÍNICO: Incluye personal médico, insumos y/o materiales para la toma, procesamiento, interpretación y correlacion con la clínica del paciente. Diligenciamiento de documentacion de formato fisico	Unidad		$ 243.946	$ 46.350	$ 290.296
79	**BIENESTAR ANIMAL**	LABORATORIO CLÍNICO	10111305	*HORMONA ESTIMULANTE DE TIROIDES (TSH CANINA O FELINA) *LABORATORIO CLÍNICO: Incluye personal médico, insumos y/o materiales para la toma, procesamiento, interpretación y correlacion con la clínica del paciente. Diligenciamiento de documentacion de formato fisico	Unidad		$ 131.457	$ 24.977	$ 156.434
80	**BIENESTAR ANIMAL**	LABORATORIO CLÍNICO	10111305	*INSULINA *LABORATORIO CLÍNICO: Incluye personal médico, insumos y/o materiales para la toma, procesamiento, interpretación y correlacion con la clínica del paciente. Diligenciamiento de documentacion de formato fisico	Unidad		$ 117.379	$ 22.302	$ 139.681
81	**BIENESTAR ANIMAL**	LABORATORIO CLÍNICO	10111305	*LEPTOSPIRA SP. (MAT – 13 SEROVARES *LABORATORIO CLÍNICO: Incluye personal médico, insumos y/o materiales para la toma, procesamiento, interpretación y correlacion con la clínica del paciente. Diligenciamiento de documentacion de formato fisico	Unidad		$ 330.866	$ 62.865	$ 393.731
82	**BIENESTAR ANIMAL**	LABORATORIO CLÍNICO	10111305	*LIPASA PANCREATICA FELINA - CANINA *LABORATORIO CLÍNICO: Incluye personal médico, insumos y/o materiales para la toma, procesamiento, interpretación y correlacion con la clínica del paciente. Diligenciamiento de documentacion de formato fisico	Unidad		$ 293.608	$ 55.786	$ 349.394
83	**BIENESTAR ANIMAL**	LABORATORIO CLÍNICO	10111305	*NECROPSIA *LABORATORIO CLÍNICO: Incluye personal médico, insumos y/o materiales para la toma, procesamiento, interpretación y correlacion con la clínica del paciente. Diligenciamiento de documentacion de formato fisico	Unidad		$ 653.786	$ 124.219	$ 778.006
84	**BIENESTAR ANIMAL**	LABORATORIO CLÍNICO	10111305	*PANLEUCOPENIA FELINA (INMUNOFLUORESCENCIA INDIRECTA) *LABORATORIO CLÍNICO: Incluye personal médico, insumos y/o materiales para la toma, procesamiento, interpretación y correlacion con la clínica del paciente. Diligenciamiento de documentacion de formato fisico	Unidad		$ 263.256	$ 50.019	$ 313.275
85	**BIENESTAR ANIMAL**	LABORATORIO CLÍNICO	10111305	*PERFIL GENERAL 1 (CUADRO HEMÁTICO, ALT, CREATININA, TPT *LABORATORIO CLÍNICO: Incluye personal médico, insumos y/o materiales para la toma, procesamiento, interpretación y correlacion con la clínica del paciente. Diligenciamiento de documentacion de formato fisico	Unidad		$ 93.262	$ 17.720	$ 110.981
86	**BIENESTAR ANIMAL**	LABORATORIO CLÍNICO	10111305	*PERFIL GENERAL 2 (CUADRO HEMÁTICO, ALT, CREATININA, TPT, UROANÁLISIS) *LABORATORIO CLÍNICO: Incluye personal médico, insumos y/o materiales para la toma, procesamiento, interpretación y correlacion con la clínica del paciente. Diligenciamiento de documentacion de formato fisico	Unidad		$ 112.328	$ 21.342	$ 133.670
87	**BIENESTAR ANIMAL**	LABORATORIO CLÍNICO	10111305	*PERFIL CONVULSIVO CANINOS (CUADRO HEMÁTICO, GLICEMIA, ALT, BUN, GGT) *LABORATORIO CLÍNICO: Incluye personal médico, insumos y/o materiales para la toma, procesamiento, interpretación y correlacion con la clínica del paciente. Diligenciamiento de documentacion de formato fisico	Unidad		$ 215.844	$ 41.010	$ 256.854

Item	GRUPO	Producto	Código UNSPSC	Descripción	Unidad	Cantidad	VALOR UNITARIO SIN IVA	IVA - IMPUESTOS Si Aplica	VALOR UNITARIO (Impuestos Incluidos)
88	**BIENESTAR ANIMAL**	LABORATORIO CLÍNICO	10111305	*PERFIL CONVULSIVO FELINOS (CUADRO HEMÁTICO, GLICEMIA, ALT, BUN, GGT, TOXOPLASMA) *LABORATORIO CLÍNICO: Incluye personal médico, insumos y/o materiales para la toma, procesamiento, interpretación y correlacion con la clínica del paciente. Diligenciamiento de documentacion de formato fisico	Unidad		$ 325.213	$ 61.790	$ 387.003
89	**BIENESTAR ANIMAL**	LABORATORIO CLÍNICO	10111305	*PERFIL DIABÉTICO (GLICEMIA, BUN, CREATININA) *LABORATORIO CLÍNICO: Incluye personal médico, insumos y/o materiales para la toma, procesamiento, interpretación y correlacion con la clínica del paciente. Diligenciamiento de documentacion de formato fisico	Unidad		$ 147.784	$ 28.079	$ 175.863
90	**BIENESTAR ANIMAL**	LABORATORIO CLÍNICO	10111305	*PERFIL GERIÁTRICO CUADRO HEMÁTICO, COLESTEROL TOTAL, UROANÁLISIS, GLICEMIA, FOSFATASA ALCALINA Y GGT *LABORATORIO CLÍNICO: Incluye personal médico, insumos y/o materiales para la toma, procesamiento, interpretación y correlacion con la clínica del paciente. Diligenciamiento de documentacion de formato fisico	Unidad		$ 158.021	$ 30.024	$ 188.045
91	**BIENESTAR ANIMAL**	LABORATORIO CLÍNICO	10111305	*PERFIL HEPÁTICO (ALT, AST, GGT, PROTEÍNAS TOTALES Y DIFERENCIADAS) *LABORATORIO CLÍNICO: Incluye personal médico, insumos y/o materiales para la toma, procesamiento, interpretación y correlacion con la clínica del paciente. Diligenciamiento de documentacion de formato fisico	Unidad		$ 164.241	$ 31.206	$ 195.447
92	**BIENESTAR ANIMAL**	LABORATORIO CLÍNICO	10111305	*PERFIL PANCREÁTICO (AMILASA, LIPASA CUANTITATIVA, GLICEMIA) *LABORATORIO CLÍNICO: Incluye personal médico, insumos y/o materiales para la toma, procesamiento, interpretación y correlacion con la clínica del paciente. Diligenciamiento de documentacion de formato fisico	Unidad		$ 221.634	$ 42.111	$ 263.745
93	**BIENESTAR ANIMAL**	LABORATORIO CLÍNICO	10111305	*PERFIL RENAL (BUN, CRETININA, UREA, UROANÁLISIS Y CUADRO HEMATICO) *LABORATORIO CLÍNICO: Incluye personal médico, insumos y/o materiales para la toma, procesamiento, interpretación y correlacion con la clínica del paciente. Diligenciamiento de documentacion de formato fisico	Unidad		$ 157.773	$ 29.977	$ 187.750
94	**BIENESTAR ANIMAL**	LABORATORIO CLÍNICO	10111305	*PERFIL TIROIDEO (T4 LIBRE, T4 TOTAL, T3 TOTAL, TSH Y COLESTEROL) *LABORATORIO CLÍNICO: Incluye personal médico, insumos y/o materiales para la toma, procesamiento, interpretación y correlacion con la clínica del paciente. Diligenciamiento de documentacion de formato fisico	Unidad		$ 273.984	$ 52.057	$ 326.041
95	**BIENESTAR ANIMAL**	LABORATORIO CLÍNICO	10111305	*PERITONITIS INFECCIOSA FELINA (ANTICUERPOS IGG INMUNOFLUORESCENCIA INDIRECTA, INCLUYE RELACIÓN ALBÚMINAGLOBULINAS) *LABORATORIO CLÍNICO: Incluye personal médico, insumos y/o materiales para la toma, procesamiento, interpretación y correlacion con la clínica del paciente. Diligenciamiento de documentacion de formato fisico	Unidad		$ 254.261	$ 48.310	$ 302.570
96	**BIENESTAR ANIMAL**	LABORATORIO CLÍNICO	10111305	*PERITONITIS INFECCIOSA FELINA (PCR ISOTÉRMICA) *LABORATORIO CLÍNICO: Incluye personal médico, insumos y/o materiales para la toma, procesamiento, interpretación y correlacion con la clínica del paciente. Diligenciamiento de documentacion de formato fisico	Unidad		$ 462.507	$ 87.876	$ 550.384
97	**BIENESTAR ANIMAL**	LABORATORIO CLÍNICO	10111305	*RASPADO DE PIEL *LABORATORIO CLÍNICO: Incluye personal médico, insumos y/o materiales para la toma, procesamiento, interpretación y correlacion con la clínica del paciente. Diligenciamiento de documentacion de formato fisico	Unidad		$ 55.800	$ 10.602	$ 66.402
98	**BIENESTAR ANIMAL**	LABORATORIO CLÍNICO	10111305	*RELACIÓN BUN - CREATININA *LABORATORIO CLÍNICO: Incluye personal médico, insumos y/o materiales para la toma, procesamiento, interpretación y correlacion con la clínica del paciente. Diligenciamiento de documentacion de formato fisico	Unidad		$ 69.599	$ 13.224	$ 82.822
99	**BIENESTAR ANIMAL**	LABORATORIO CLÍNICO	10111305	*TEST INMUNODEFICIENCIA VIRAL FELINA (CROMATOGRAFÍA DETECCIÓN DE ANTICUERPO) Y LEUCEMIA VIRAL FELINA (CROMATOGRAFÍA DETECCIÓN DE ANTÍGENO) *LABORATORIO CLÍNICO: Incluye personal médico, insumos y/o materiales para la toma, procesamiento, interpretación y correlacion con la clínica del paciente. Diligenciamiento de documentacion de formato fisico	Unidad		$ 172.385	$ 32.753	$ 205.138
100	**BIENESTAR ANIMAL**	LABORATORIO CLÍNICO	10111305	*TEST PARVOVIRUS CANINO (CROMATOGRAFÍA DETECCIÓN DE ANTÍGENO *LABORATORIO CLÍNICO: Incluye personal médico, insumos y/o materiales para la toma, procesamiento, interpretación y correlacion con la clínica del paciente. Diligenciamiento de documentacion de formato fisico	Unidad		$ 118.660	$ 22.545	$ 141.206
101	**BIENESTAR ANIMAL**	LABORATORIO CLÍNICO	10111305	*TEST PARVOVIRUS CANINO + CORONAVIRUS CANINO + GIARDIA (CROMATOGRAFÍA DETECCIÓN DE ANTÍGENO) *LABORATORIO CLÍNICO: Incluye personal médico, insumos y/o materiales para la toma, procesamiento, interpretación y correlacion con la clínica del paciente. Diligenciamiento de documentacion de formato fisico	Unidad		$ 159.439	$ 30.293	$ 189.732
102	**BIENESTAR ANIMAL**	LABORATORIO CLÍNICO	10111305	*TEST PARVOVIRUS CANINO + DISTEMPER CANINO (CROMATOGRAFÍA DETECCIÓN DE ANTÍGENO) *LABORATORIO CLÍNICO: Incluye personal médico, insumos y/o materiales para la toma, procesamiento, interpretación y correlacion con la clínica del paciente. Diligenciamiento de documentacion de formato fisico	Unidad		$ 195.227	$ 37.093	$ 232.320

Item	GRUPO	Producto	Código UNSPSC	Descripción	Unidad	Cantidad	VALOR UNITARIO SIN IVA	IVA - IMPUESTOS Si Aplica	VALOR UNITARIO (Impuestos Incluidos)
103	BIENESTAR ANIMAL	LABORATORIO CLÍNICO	10111305	*TEST SNAP 4DX PLUS IDEX CANINO HEMOPARÁSITOS *LABORATORIO CLÍNICO: Incluye personal médico, insumos y/o materiales para la toma, procesamiento, interpretación y correlacion con la clínica del paciente. Diligenciamiento de documentacion de formato fisico	Unidad		$ 275.105	$ 52.270	$ 327.375
104	BIENESTAR ANIMAL	LABORATORIO CLÍNICO	10111305	*TEST SNAP IDEX FELINO (INMUNODEFICIENCIA VIRAL FELINA + LEUCEMIA VIRAL FELINA + DIROFILIARIA) *LABORATORIO CLÍNICO: Incluye personal médico, insumos y/o materiales para la toma, procesamiento, interpretación y correlacion con la clínica del paciente. Diligenciamiento de documentacion de formato fisico	Unidad		$ 310.325	$ 58.962	$ 369.287
105	BIENESTAR ANIMAL	LABORATORIO CLÍNICO	10111305	*TOXOPLASMA GONDII (ANTICUERPOS IGG INMUNOFLUORESCENCIA INDIRECTA) *LABORATORIO CLÍNICO: Incluye personal médico, insumos y/o materiales para la toma, procesamiento, interpretación y correlacion con la clínica del paciente. Diligenciamiento de documentacion de formato fisico	Unidad		$ 196.161	$ 37.270	$ 233.431
106	BIENESTAR ANIMAL	LABORATORIO CLÍNICO	10111305	*TRIGLICÉRIDOS *LABORATORIO CLÍNICO: Incluye personal médico, insumos y/o materiales para la toma, procesamiento, interpretación y correlacion con la clínica del paciente. Diligenciamiento de documentacion de formato fisico	Unidad		$ 50.498	$ 9.595	$ 60.093
107	BIENESTAR ANIMAL	LABORATORIO CLÍNICO	10111305	*TRIPSINA INMUNORREACTIVA *LABORATORIO CLÍNICO: Incluye personal médico, insumos y/o materiales para la toma, procesamiento, interpretación y correlacion con la clínica del paciente. Diligenciamiento de documentacion de formato fisico	Unidad		$ 199.386	$ 37.883	$ 237.269
108	BIENESTAR ANIMAL	LABORATORIO CLÍNICO	10111305	*UROANÁLISIS *LABORATORIO CLÍNICO: Incluye personal médico, insumos y/o materiales para la toma, procesamiento, interpretación y correlacion con la clínica del paciente. Diligenciamiento de documentacion de formato fisico	Unidad		$ 58.002	$ 11.020	$ 69.023
109	BIENESTAR ANIMAL	LABORATORIO CLÍNICO	10111305	*UROCULTIVO – CON UROANÁLISIS, RECUENTO DE COLONIAS, ANTIBIOGRAMA Y COLORACIÓN DE GRAM *LABORATORIO CLÍNICO: Incluye personal médico, insumos y/o materiales para la toma, procesamiento, interpretación y correlacion con la clínica del paciente. Diligenciamiento de documentacion de formato fisico	Unidad		$ 244.869	$ 46.525	$ 291.394
110	BIENESTAR ANIMAL	ORTORPEDIA	10111305	*ABLACIÓN CABEZA DE CABEZA FEMORA *ORTORPEDIA: Incluye personal médico especializado, quirofano, todos los insumos, materiales idóneos, anestesia, y demás medicamentos que requiere el paciente durante el procedimiento quirurgico. Diligenciamiento de documentacion en formato fisico.	Unidad		$ 1.778.188	$ 337.856	$ 2.116.044
111	BIENESTAR ANIMAL	ORTORPEDIA	10111305	*AMPUTACIÓN DE MIEMBRO ANTERIOR O POSTERIOR PACIENTE GRANDE (>25 KG) *ORTORPEDIA: Incluye personal médico especializado, quirofano, todos los insumos, materiales idóneos, anestesia, y demás medicamentos que requiere el paciente durante el procedimiento quirurgico. Diligenciamiento de documentacion en formato fisico.	Unidad		$ 1.965.541	$ 373.453	$ 2.338.994
112	BIENESTAR ANIMAL	ORTORPEDIA	10111305	*AMPUTACIÓN DE MIEMBRO ANTERIOR O POSTERIOR PACIENTE MEDIANO (>10 KG – 25 KG) *ORTORPEDIA: Incluye personal médico especializado, quirofano, todos los insumos, materiales idóneos, anestesia, y demás medicamentos que requiere el paciente durante el procedimiento quirurgico. Diligenciamiento de documentacion en formato fisico.	Unidad		$ 1.752.420	$ 332.960	$ 2.085.380
113	BIENESTAR ANIMAL	ORTORPEDIA	10111305	*AMPUTACIÓN DE MIEMBRO ANTERIOR O POSTERIOR PACIENTE PEQUEÑO (0 KG – 10 KG) *ORTORPEDIA: Incluye personal médico especializado, quirofano, todos los insumos, materiales idóneos, anestesia, y demás medicamentos que requiere el paciente durante el procedimiento quirurgico. Diligenciamiento de documentacion en formato fisico.	Unidad		$ 2.192.742	$ 416.621	$ 2.609.363
114	BIENESTAR ANIMAL	ORTORPEDIA	10111305	*AMPUTACION DE UNA O MAS FALANGES *ORTORPEDIA: Incluye personal médico especializado, quirofano, todos los insumos, materiales idóneos, anestesia, y demás medicamentos que requiere el paciente durante el procedimiento quirurgico. Diligenciamiento de documentacion en formato fisico.	Unidad		$ 985.872	$ 187.316	$ 1.173.187
115	BIENESTAR ANIMAL	ORTORPEDIA	10111305	*ARTRODESIS *ORTORPEDIA: Incluye personal médico especializado, quirofano, todos los insumos, materiales idóneos, anestesia, y demás medicamentos que requiere el paciente durante el procedimiento quirurgico. Diligenciamiento de documentacion en formato fisico.	Unidad		$ 3.180.073	$ 604.214	$ 3.784.287
116	BIENESTAR ANIMAL	ORTORPEDIA	10111305	*CAUDECTOMÍA *ORTORPEDIA: Incluye personal médico especializado, quirofano, todos los insumos, materiales idóneos, anestesia, y demás medicamentos que requiere el paciente durante el procedimiento quirurgico. Diligenciamiento de documentacion en formato fisico.	Unidad		$ 998.137	$ 189.646	$ 1.187.783
117	BIENESTAR ANIMAL	ORTORPEDIA	10111305	*CERCLAJE *ORTORPEDIA: Incluye personal médico especializado, quirofano, todos los insumos, materiales idóneos, anestesia, y demás medicamentos que requiere el paciente durante el procedimiento quirurgico. Diligenciamiento de documentacion en formato fisico.	Unidad		$ 1.840.769	$ 349.746	$ 2.190.515

Item	GRUPO	Producto	Código UNSPSC	Descripción	Unidad	Cantidad	VALOR UNITARIO SIN IVA	IVA - IMPUESTOS Si Aplica	VALOR UNITARIO (Impuestos Incluidos)
118	**BIENESTAR ANIMAL**	ORTORPEDIA	10111305	*CORRECCION RUPTURA LIGAMENTO CRUZADO *ORTORPEDIA: Incluye personal médico especializado, quirofano, todos los insumos, materiales idóneos, anestesia, y demás medicamentos que requiere el paciente durante el procedimiento quirurgico. Diligenciamiento de documentacion en formato fisico.	Unidad		$ 2.938.682	$ 558.350	$ 3.497.032
119	**BIENESTAR ANIMAL**	ORTORPEDIA	10111305	*NEUROCIRUGÍA (HEMILAMINECTOMÍA) *ORTORPEDIA: Incluye personal médico especializado, quirofano, todos los insumos, materiales idóneos, anestesia, y demás medicamentos que requiere el paciente durante el procedimiento quirurgico. Diligenciamiento de documentacion en formato fisico.	Unidad		$ 4.997.772	$ 949.577	$ 5.947.349
120	**BIENESTAR ANIMAL**	ORTORPEDIA	10111305	*OSTEOSÍNTESIS CON CLAVOS Y/O TORNILLO PACIENTE GRANDE (>25 KG) *ORTORPEDIA: Incluye personal médico especializado, quirofano, todos los insumos, materiales idóneos, anestesia, y demás medicamentos que requiere el paciente durante el procedimiento quirurgico. Diligenciamiento de documentacion en formato fisico.	Unidad		$ 2.575.298	$ 489.307	$ 3.064.604
121	**BIENESTAR ANIMAL**	ORTORPEDIA	10111305	*OSTEOSÍNTESIS CON CLAVOS Y/O TORNILLO PACIENTE MEDIANO (>10 KG - 25 KG) *ORTORPEDIA: Incluye personal médico especializado, quirofano, todos los insumos, materiales idóneos, anestesia, y demás medicamentos que requiere el paciente durante el procedimiento quirurgico. Diligenciamiento de documentacion en formato fisico.	Unidad		$ 3.635.500	$ 690.745	$ 4.326.245
122	**BIENESTAR ANIMAL**	ORTORPEDIA	10111305	*OSTEOSÍNTESIS CON CLAVOS Y/O TORNILLO PACIENTE PEQUEÑO (0 KG – 10 KG) *ORTORPEDIA: Incluye personal médico especializado, quirofano, todos los insumos, materiales idóneos, anestesia, y demás medicamentos que requiere el paciente durante el procedimiento quirurgico. Diligenciamiento de documentacion en formato fisico.	Unidad		$ 3.363.636	$ 639.091	$ 4.002.727
123	**BIENESTAR ANIMAL**	ORTORPEDIA	10111305	*OSTEOSÍNTESIS CON FIJADOR ESQUELÉTICO EXTERNO PACIENTE GRANDE (>25 KG) *ORTORPEDIA: Incluye personal médico especializado, quirofano, todos los insumos, materiales idóneos, anestesia, y demás medicamentos que requiere el paciente durante el procedimiento quirurgico. Diligenciamiento de documentacion en formato fisico.	Unidad		$ 1.749.696	$ 332.442	$ 2.082.138
124	**BIENESTAR ANIMAL**	ORTORPEDIA	10111305	*OSTEOSÍNTESIS CON FIJADOR ESQUELÉTICO EXTERNO PACIENTE MEDIANO (>10 KG - 25 KG) *ORTORPEDIA: Incluye personal médico especializado, quirofano, todos los insumos, materiales idóneos, anestesia, y demás medicamentos que requiere el paciente durante el procedimiento quirurgico. Diligenciamiento de documentacion en formato fisico.	Unidad		$ 1.543.831	$ 293.328	$ 1.837.158
125	**BIENESTAR ANIMAL**	ORTORPEDIA	10111305	*OSTEOSÍNTESIS CON FIJADOR ESQUELÉTICO EXTERNO PACIENTE PEQUEÑO (0 KG – 10 KG) *ORTORPEDIA: Incluye personal médico especializado, quirofano, todos los insumos, materiales idóneos, anestesia, y demás medicamentos que requiere el paciente durante el procedimiento quirurgico. Diligenciamiento de documentacion en formato fisico.	Unidad		$ 1.398.601	$ 265.734	$ 1.664.335
126	**BIENESTAR ANIMAL**	ORTORPEDIA	10111305	*OSTEOSÍNTESIS CON PLACA Y TORNILLOS PACIENTE GRANDE (>25 KG) *ORTORPEDIA: Incluye personal médico especializado, quirofano, todos los insumos, materiales idóneos, anestesia, y demás medicamentos que requiere el paciente durante el procedimiento quirurgico. Diligenciamiento de documentacion en formato fisico.	Unidad		$ 3.998.104	$ 759.640	$ 4.757.744
127	**BIENESTAR ANIMAL**	ORTORPEDIA	10111305	*OSTEOSÍNTESIS CON PLACA Y TORNILLOS PACIENTE MEDIANO (>10 KG - 25 KG) *ORTORPEDIA: Incluye personal médico especializado, quirofano, todos los insumos, materiales idóneos, anestesia, y demás medicamentos que requiere el paciente durante el procedimiento quirurgico. Diligenciamiento de documentacion en formato fisico.	Unidad		$ 3.734.000	$ 709.460	$ 4.443.460
128	**BIENESTAR ANIMAL**	ORTORPEDIA	10111305	*OSTEOSÍNTESIS CON PLACA Y TORNILLOS PACIENTE PEQUEÑO (0 KG – 10 KG) *ORTORPEDIA: Incluye personal médico especializado, quirofano, todos los insumos, materiales idóneos, anestesia, y demás medicamentos que requiere el paciente durante el procedimiento quirurgico. Diligenciamiento de documentacion en formato fisico.	Unidad		$ 3.404.753	$ 646.903	$ 4.051.656
129	**BIENESTAR ANIMAL**	ORTORPEDIA	10111305	*REDUCCIÓN ABIERTA DE LUXACIONES ARTICULARES. *ORTORPEDIA: Incluye personal médico especializado, quirofano, todos los insumos, materiales idóneos, anestesia, y demás medicamentos que requiere el paciente durante el procedimiento quirurgico. Diligenciamiento de documentacion en formato fisico.	Unidad		$ 1.699.238	$ 322.855	$ 2.022.094
130	**BIENESTAR ANIMAL**	ORTORPEDIA	10111305	*REDUCCIÓN CERRADA DE LUXACIONES ARTICULARES *ORTORPEDIA: Incluye personal médico especializado, quirofano, todos los insumos, materiales idóneos, anestesia, y demás medicamentos que requiere el paciente durante el procedimiento quirurgico. Diligenciamiento de documentacion en formato fisico.	Unidad		$ 1.050.395	$ 199.575	$ 1.249.970
131	**BIENESTAR ANIMAL**	ORTORPEDIA	10111305	*RETIRO DE MATERIAL ORTOPEDICO (INCLUYE ANESTESIA) *ORTORPEDIA: Incluye personal médico especializado, quirofano, todos los insumos, materiales idóneos, anestesia, y demás medicamentos que requiere el paciente durante el procedimiento quirurgico. Diligenciamiento de documentacion en formato fisico.	Unidad		$ 868.579	$ 165.030	$ 1.033.610
132	**BIENESTAR ANIMAL**	ORTORPEDIA	10111305	*TENORRAFIA *ORTORPEDIA: Incluye personal médico especializado, quirofano, todos los insumos, materiales idóneos, anestesia, y demás medicamentos que requiere el paciente durante el procedimiento quirurgico. Diligenciamiento de documentacion en formato fisico.	Unidad		$ 1.418.176	$ 269.454	$ 1.687.630

Item	GRUPO	Producto	Código UNSPSC	Descripción	Unidad	Cantidad	VALOR UNITARIO SIN IVA	IVA - IMPUESTOS Si Aplica	VALOR UNITARIO (Impuestos Incluidos)
133	BIENESTAR ANIMAL	PROCEDIMIENTOS VARIOS	10111305	*BAÑO COSMETICO *PROCEDIMIENTOS VARIOS: Incluye personal, quirofano, todos los insumos, materiales idóneos, anestesia (cuando se requerida), y demás inusmos y/o medicamentos que requiera el paciente durante el procedimiento. Diligenciamiento de documentacion en formato fisico.	Unidad		$ 168.774	$ 32.067	$ 200.841
134	BIENESTAR ANIMAL	PROCEDIMIENTOS VARIOS	10111305	*BAÑO TERAPEUTICO *PROCEDIMIENTOS VARIOS: Incluye personal, quirofano, todos los insumos, materiales idóneos, anestesia (cuando se requerida), y demás inusmos y/o medicamentos que requiera el paciente durante el procedimiento. Diligenciamiento de documentacion en formato fisico.	Unidad		$ 256.221	$ 48.682	$ 304.904
135	BIENESTAR ANIMAL	PROCEDIMIENTOS VARIOS	10111305	*COLOCACIÓN DE TUBO DE TÓRAX *PROCEDIMIENTOS VARIOS: Incluye personal, quirofano, todos los insumos, materiales idóneos, anestesia (cuando se requerida), y demás inusmos y/o medicamentos que requiera el paciente durante el procedimiento. Diligenciamiento de documentacion en formato fisico.	Unidad		$ 678.068	$ 128.833	$ 806.901
136	BIENESTAR ANIMAL	PROCEDIMIENTOS VARIOS	10111305	*COLOCACIÓN DE TUBO ESOFÁGICO *PROCEDIMIENTOS VARIOS: Incluye personal, quirofano, todos los insumos, materiales idóneos, anestesia (cuando se requerida), y demás inusmos y/o medicamentos que requiera el paciente durante el procedimiento. Diligenciamiento de documentacion en formato fisico.	Unidad		$ 592.616	$ 112.597	$ 705.213
137	BIENESTAR ANIMAL	PROCEDIMIENTOS VARIOS	10111305	*COLONOSCOPIA *PROCEDIMIENTOS VARIOS: Incluye personal, quirofano, todos los insumos, materiales idóneos, anestesia (cuando se requerida), y demás inusmos y/o medicamentos que requiera el paciente durante el procedimiento. Diligenciamiento de documentacion en formato fisico.	Unidad		$ 1.111.040	$ 211.098	$ 1.322.137
138	BIENESTAR ANIMAL	PROCEDIMIENTOS VARIOS	10111305	*ENEMA *PROCEDIMIENTOS VARIOS: Incluye personal, quirofano, todos los insumos, materiales idóneos, anestesia (cuando se requerida), y demás inusmos y/o medicamentos que requiera el paciente durante el procedimiento. Diligenciamiento de documentacion en formato fisico.	Unidad		$ 382.067	$ 72.593	$ 454.660
139	BIENESTAR ANIMAL	PROCEDIMIENTOS VARIOS	10111305	*LAVADO GÁSTRICO *PROCEDIMIENTOS VARIOS: Incluye personal, quirofano, todos los insumos, materiales idóneos, anestesia (cuando se requerida), y demás inusmos y/o medicamentos que requiera el paciente durante el procedimiento. Diligenciamiento de documentacion en formato fisico.	Unidad		$ 488.112	$ 92.741	$ 580.853
140	BIENESTAR ANIMAL	PROCEDIMIENTOS VARIOS	10111305	*NEBULIZACIÓN *PROCEDIMIENTOS VARIOS: Incluye personal, quirofano, todos los insumos, materiales idóneos, anestesia (cuando se requerida), y demás inusmos y/o medicamentos que requiera el paciente durante el procedimiento. Diligenciamiento de documentacion en formato fisico.	Unidad		$ 121.055	$ 23.001	$ 144.056
141	BIENESTAR ANIMAL	PROCEDIMIENTOS VARIOS	10111305	*PROFILAXIS ORAL *PROCEDIMIENTOS VARIOS: Incluye personal, quirofano, todos los insumos, materiales idóneos, anestesia (cuando se requerida), y demás inusmos y/o medicamentos que requiera el paciente durante el procedimiento. Diligenciamiento de documentacion en formato fisico.	Unidad		$ 421.154	$ 80.019	$ 501.173
142	BIENESTAR ANIMAL	PROCEDIMIENTOS VARIOS	10111305	*QUIMIOTERAPIA PACIENTE GRANDE (>25 KG) *PROCEDIMIENTOS VARIOS: Incluye personal, quirofano, todos los insumos, materiales idóneos, anestesia (cuando se requerida), y demás inusmos y/o medicamentos que requiera el paciente durante el procedimiento. Diligenciamiento de documentacion en formato fisico.	Unidad		$ 558.895	$ 106.190	$ 665.085
143	BIENESTAR ANIMAL	PROCEDIMIENTOS VARIOS	10111305	*QUIMIOTERAPIA PACIENTE MEDIANO (>10 KG - 25 KG) *PROCEDIMIENTOS VARIOS: Incluye personal, quirofano, todos los insumos, materiales idóneos, anestesia (cuando se requerida), y demás inusmos y/o medicamentos que requiera el paciente durante el procedimiento. Diligenciamiento de documentacion en formato fisico.	Unidad		$ 444.130	$ 84.385	$ 528.515
144	BIENESTAR ANIMAL	PROCEDIMIENTOS VARIOS	10111305	*QUIMIOTERAPIA PACIENTE PEQUEÑO (0 KG – 10 KG) *PROCEDIMIENTOS VARIOS: Incluye personal, quirofano, todos los insumos, materiales idóneos, anestesia (cuando se requerida), y demás inusmos y/o medicamentos que requiera el paciente durante el procedimiento. Diligenciamiento de documentacion en formato fisico.	Unidad		$ 353.979	$ 67.256	$ 421.235
145	BIENESTAR ANIMAL	PROCEDIMIENTOS VARIOS	10111305	*TORACOCENTESIS (INCLUYE ANÁLISIS DE LÍQUIDO EXTRAÍDO (RECUENTO CELULAR, PROTEÍNAS Y BIOQUÍMICA)) *PROCEDIMIENTOS VARIOS: Incluye personal, quirofano, todos los insumos, materiales idóneos, anestesia (cuando se requerida), y demás inusmos y/o medicamentos que requiera el paciente durante el procedimiento. Diligenciamiento de documentacion en formato fisico.	Unidad		$ 910.362	$ 172.969	$ 1.083.331
146	BIENESTAR ANIMAL	PROCEDIMIENTOS VARIOS	10111305	*TRANSFUSIÓN SANGUINEA (POR BOLSA) *PROCEDIMIENTOS VARIOS: Incluye personal, quirofano, todos los insumos, materiales idóneos, anestesia (cuando se requerida), y demás inusmos y/o medicamentos que requiera el paciente durante el procedimiento. Diligenciamiento de documentacion en formato fisico.	Unidad		$ 651.219	$ 123.732	$ 774.951
147	BIENESTAR ANIMAL	PROCEDIMIENTOS VARIOS	10111305	*TRAQUEOTOMÍA *PROCEDIMIENTOS VARIOS: Incluye personal, quirofano, todos los insumos, materiales idóneos, anestesia (cuando se requerida), y demás inusmos y/o medicamentos que requiera el paciente durante el procedimiento. Diligenciamiento de documentacion en formato fisico.	Unidad		$ 687.865	$ 130.694	$ 818.560

Item	GRUPO	Producto	Código UNSPSC	Descripción	Unidad	Cantidad	VALOR UNITARIO SIN IVA	IVA - IMPUESTOS Si Aplica	VALOR UNITARIO (Impuestos Incluidos)
148	BIENESTAR ANIMAL	PROCEDIMIENTOS VARIOS	10111305	*URETROSTOMÍA *PROCEDIMIENTOS VARIOS: Incluye personal, quirofano, todos los insumos, materiales idóneos, anestesia (cuando se requerida), y demás inusmos y/o medicamentos que requiera el paciente durante el procedimiento. Diligenciamiento de documentacion en formato fisico.	Unidad		$ 1.535.817	$ 291.805	$ 1.827.623
149	BIENESTAR ANIMAL	PROCEDIMIENTOS VARIOS	10111305	*VENDAJE DE EMMER *PROCEDIMIENTOS VARIOS: Incluye personal, quirofano, todos los insumos, materiales idóneos, anestesia (cuando se requerida), y demás inusmos y/o medicamentos que requiera el paciente durante el procedimiento. Diligenciamiento de documentacion en formato fisico.	Unidad		$ 279.797	$ 53.162	$ 332.959
150	BIENESTAR ANIMAL	PROCEDIMIENTOS VARIOS	10111305	*VENDAJE DE INMOVILIZACIÓN *PROCEDIMIENTOS VARIOS: Incluye personal, quirofano, todos los insumos, materiales idóneos, anestesia (cuando se requerida), y demás inusmos y/o medicamentos que requiera el paciente durante el procedimiento. Diligenciamiento de documentacion en formato fisico.	Unidad		$ 337.905	$ 64.202	$ 402.107
151	BIENESTAR ANIMAL	PROCEDIMIENTOS VARIOS	10111305	*VENDAJE DE ROBERT JONES *PROCEDIMIENTOS VARIOS: Incluye personal, quirofano, todos los insumos, materiales idóneos, anestesia (cuando se requerida), y demás inusmos y/o medicamentos que requiera el paciente durante el procedimiento. Diligenciamiento de documentacion en formato fisico.	Unidad		$ 304.259	$ 57.809	$ 362.068
152	BIENESTAR ANIMAL	PROGRAMA DE ESTERILIZACION	10111305	*Programa de esterilizaciones para caninos y felinos abandonados en habitabilidad en calle, semiferales, ferales y en condición de vulnerabilidad (incluyen estratos, 1, 2, 3 y zonas rurales). *Unidades Móviles, se deberá contar con los tres (3) espacios mínimos requeridos: prequirúrgico, quirúrgico y un área de recuperación (postoperatoria) separada del área operatoria. Sólo cuando sea estrictamente necesario se podrá utilizar carpas de mínimo 4x4mt con cuatro (4) paredes que cumplan con las condiciones establecidas por la alcaldía local para la recuperación satisfactoria de los caninos y felinos intervenidos. El contratista debe garantizar la capacidad operativa para realizar	Unidades Moviles		$ 940.701	$ 178.733	$ 1.119.434
153	BIENESTAR ANIMAL	PROGRAMA DE ESTERILIZACION CON PROCEDIMIENTO DE IMPLANTACIÓN Y MICROCHIP DE IDENTIFICACIÓN	10111305	*Programa de esterilizaciones para caninos y felinos abandonados en habitabilidad en calle, semiferales, ferales y en condición de vulnerabilidad (incluyen estratos, 1, 2, 3 y zonas rurales). *En cuanto a la técnica quirúrgica utilizada ya sea en hembras caninas y felinas OVARIOHISTERECTOMÍA y castración de machos caninos y felinos ÓRQUIECTOMÍA, deben considerarse los siguientes aspectos: •El animal llevado por la persona responsable o tenedor deberá tener mínimo ocho (8) horas de ayuno y estar en buenas condiciones físicas y de salud. •El programa cobijará a hembras y machos de ambas especies (canina y felina), sin	POR PROCEDIMIENTO DE ESTERILIZACIÓN		$ 180.085	$ 34.216	$ 214.301
154	BIENESTAR ANIMAL	RADIOGRAFIA	10111305	*RADIOGRAFIA GRANDE (PACIENTE TALLA GRANDE (>25 KG)) *RADIOGRAFIA: Incluye personal médico, insumos y/o materiales, reporte interpretación y correlacion con la clínica del paciente. Diligenciamiento de documentacion en formato fisico. Asi como imágenes en medio magnetico y en carpeta digital en formato de alta resolución.	Unidad		$ 297.143	$ 56.457	$ 353.601
155	BIENESTAR ANIMAL	RADIOGRAFIA	10111305	*RADIOGRAFIA MEDIANA (PACIENTE TALLA MEDIANA (>10 KG – 25 KG)) *RADIOGRAFIA: Incluye personal médico, insumos y/o materiales, reporte interpretación y correlacion con la clínica del paciente. Diligenciamiento de documentacion en formato fisico. Asi como imágenes en medio magnetico y en carpeta digital en formato de alta resolución.	Unidad		$ 184.900	$ 35.131	$ 220.031
156	BIENESTAR ANIMAL	RADIOGRAFIA	10111305	*RADIOGRAFIA PEQUEÑA (PACIENTE TALLA PEQUEÑA (0 KG – 10 KG)) *RADIOGRAFIA: Incluye personal médico, insumos y/o materiales, reporte interpretación y correlacion con la clínica del paciente. Diligenciamiento de documentacion en formato fisico. Asi como imágenes en medio magnetico y en carpeta digital en formato de alta resolución.	Unidad		$ 170.606	$ 32.415	$ 203.022
157	BIENESTAR ANIMAL	RADIOGRAFIA	10111305	*RADIOGRAFIA CON MEDIO DE CONTRASTE SULFATO DE BARIO - TRANSITO INTESTINAL (INCLUYE 6 RX) *RADIOGRAFIA: Incluye personal médico, insumos y/o materiales, reporte interpretación y correlacion con la clínica del paciente. Diligenciamiento de documentacion en formato fisico. Asi como imágenes en medio magnetico y en carpeta digital en formato de alta resolución.	Unidad		$ 476.055	$ 90.450	$ 566.506
158	BIENESTAR ANIMAL	SEDACIÓN	10111305	*SEDACIÓN PACIENTE TALLA GRANDE (>25 KG) *SEDACION: Incluye personal médico, canil ó gatil, totos los insumos, alimentos y/o medicamentos que requiere el paciente para su adecuada recuperación diligenciamiento de formato fisico.	Unidad		$ 265.143	$ 50.377	$ 315.520
159	BIENESTAR ANIMAL	SEDACIÓN	10111305	*SEDACIÓN PACIENTE TALLA MEDIANA (>10 KG - 25 KG *SEDACION: Incluye personal médico, canil ó gatil, totos los insumos, alimentos y/o medicamentos que requiere el paciente para su adecuada recuperación diligenciamiento de formato fisico.	Unidad		$ 219.958	$ 41.792	$ 261.750
160	BIENESTAR ANIMAL	SEDACIÓN	10111305	*SEDACIÓN PACIENTE TALLA PEQUEÑA (0 KG – 10 KG) *SEDACION: Incluye personal médico, canil ó gatil, totos los insumos, alimentos y/o medicamentos que requiere el paciente para su adecuada recuperación diligenciamiento de formato fisico.	Unidad		$ 223.942	$ 42.549	$ 266.491
161	BIENESTAR ANIMAL	SUTURAS	10111305	*SUTURA SIMPLE (SUTURA DE PIEL QUE NO INVOLUCRA TEJIDO MUSCULAR) - INCLUYE ANESTESIA *SUTURAS: Incluye personal médico, quirofano, todos los insumos, materiales, anestesia, y demás medicamentos que requiere el paciente durante el procedimiento quirurgico. Diligenciamiento de documentacion en formato fisico	Unidad		$ 325.730	$ 61.889	$ 387.619
162	BIENESTAR ANIMAL	SUTURAS	10111305	*SUTURA COMPLEJA (SUTURA QUE INVOLUCRA TEJIDO MUSCULAR O REALIZACIÓN DE COLGAJO CUTÁNEO) - INCLUYE ANESTESIA *SUTURAS: Incluye personal médico, quirofano, todos los insumos, materiales, anestesia, y demás medicamentos que requiere el paciente durante el procedimiento quirurgico. Diligenciamiento de documentacion en formato fisico	Unidad		$ 590.391	$ 112.174	$ 702.566

Item	GRUPO	Producto	Código UNSPSC	Descripción	Unidad	Cantidad	VALOR UNITARIO SIN IVA	IVA - IMPUESTOS Si Aplica	VALOR UNITARIO (Impuestos Incluidos)
163	**BIENESTAR ANIMAL**	SUTURAS	10111305	*CURETAJE CUTANEO - INCLUYE ANESTESIA *SUTURAS: Incluye personal médico, quirofano, todos los insumos, materiales, anestesia, y demás medicamentos que requiere el paciente durante el procedimiento quirurgico. Diligenciamiento de documentacion en formato fisico	Unidad		$ 551.027	$ 104.695	$ 655.722
164	**BIENESTAR ANIMAL**	UNIDAD DE CUIDADOS INTENSIVOS	10111305	*UNIDAD DE CUIDADOS INTENSIVOS DIARIA PACIENTE ALLA GRANDE (>25 KG *CUIDADO CRITICO: Incluye personal médico, canil ó gatil, todos los insumos, alimentos y/o medicamentos que requiere el paciente para su adecuara recuperación diligenciamiento de formato fisico y /o Software establecido por el Instituto y/o alcaldia local.	Unidad		$ 479.575	$ 91.119	$ 570.694
165	**BIENESTAR ANIMAL**	UNIDAD DE CUIDADOS INTENSIVOS	10111305	*UNIDAD DE CUIDADOS INTENSIVOS DIARIA PACIENTE TALLA MEDIANA (>10 KG - 25 KG) *CUIDADO CRITICO: Incluye personal médico, canil ó gatil, todos los insumos, alimentos y/o medicamentos que requiere el paciente para su adecuara recuperación diligenciamiento de formato fisico y /o Software establecido por el Instituto y/o alcaldia local.	Unidad		$ 435.482	$ 82.742	$ 518.223
166	**BIENESTAR ANIMAL**	UNIDAD DE CUIDADOS INTENSIVOS	10111305	*UNIDAD DE CUIDADOS INTENSIVOS DIARIA PACIENTE TALLA PEQUEÑA (0 KG – 10 KG) *CUIDADO CRITICO: Incluye personal médico, canil ó gatil, todos los insumos, alimentos y/o medicamentos que requiere el paciente para su adecuara recuperación diligenciamiento de formato fisico y /o Software establecido por el Instituto y/o alcaldia local.	Unidad		$ 293.543	$ 55.773	$ 349.316
167	**BIENESTAR ANIMAL**	VACUNACIÓN	10111305	*VACUNA DP PUPPY *VACUNACIÓN: Incluye personal médico, biológico, materiales y/o insumos, diligenciamiento de documentacion de formato fisico.	Unidad		$ 103.397	$ 19.645	$ 123.043
168	**BIENESTAR ANIMAL**	VACUNACIÓN	10111305	*VACUNA HEXAVALENTE *VACUNACIÓN: Incluye personal médico, biológico, materiales y/o insumos, diligenciamiento de documentacion de formato fisico.	Unidad		$ 121.239	$ 23.035	$ 144.275
169	**BIENESTAR ANIMAL**	VACUNACIÓN	10111305	*VACUNA LEUCEMIA FELINA *VACUNACIÓN: Incluye personal médico, biológico, materiales y/o insumos, diligenciamiento de documentacion de formato fisico.	Unidad		$ 98.470	$ 18.709	$ 117.180
170	**BIENESTAR ANIMAL**	VACUNACIÓN	10111305	*VACUNA PENTAVALENTE *VACUNACIÓN: Incluye personal médico, biológico, materiales y/o insumos, diligenciamiento de documentacion de formato fisico.	Unidad		$ 103.342	$ 19.635	$ 122.977
171	**BIENESTAR ANIMAL**	VACUNACIÓN	10111305	*VACUNA TOS DE LAS PERRERAS (KENNEL COUGH) *VACUNACIÓN: Incluye personal médico, biológico, materiales y/o insumos, diligenciamiento de documentacion de formato fisico.	Unidad		$ 97.161	$ 18.460	$ 115.621
172	**BIENESTAR ANIMAL**	VACUNACIÓN	10111305	*VACUNA TRIPLE CANINA *VACUNACIÓN: Incluye personal médico, biológico, materiales y/o insumos, diligenciamiento de documentacion de formato fisico.	Unidad		$ 90.369	$ 17.170	$ 107.539
173	**BIENESTAR ANIMAL**	VACUNACIÓN	10111305	*VACUNA TRIPLE FELINA *VACUNACIÓN: Incluye personal médico, biológico, materiales y/o insumos, diligenciamiento de documentacion de formato fisico.	Unidad		$ 108.607	$ 20.635	$ 129.242
174	**BIENESTAR ANIMAL**	VACUNACIÓN	10111305	*VACUNA PARVOVIRUS *VACUNACIÓN: Incluye personal médico, biológico, materiales y/o insumos, diligenciamiento de documentacion de formato fisico.	Unidad		$ 95.360	$ 18.118	$ 113.478
175	**BIENESTAR ANIMAL**	PELOTA PARA PERROS	10111301	PELOTA PARA PERROS Pelota masajeadora en caucho macizo tamaño mediano para estimular el juego y ejercicio para mascotas. Diámetro de 8.3 Cm. Elaborado en GOMA ATOXICA ORIGINAL QUE NO HA SIDO RECICLADA.	Unidad		$ 16.176	$ 3.074	$ 19.250
176	**BIENESTAR ANIMAL**	INSUMOS FARMACEUTICOS Y HOSPITALARIOS	10111300	ACETILCISTEINA 300 MG EXCIPIENTES: SODIO EDETATO. SODIO HIDRÓXIDO Y AGUA PARA INYECCIÓNES.	CAJA 5 AMPOLLAS X 3 ML		$ 69.315	$ 13.170	$ 82.485
177	**BIENESTAR ANIMAL**	INSUMOS FARMACEUTICOS Y HOSPITALARIOS	10111300	ÁCIDO FÉNICO 1.5 G, ÓXIDO DE ZINC 7 G, ACEITE DE PINO 2 G, EXIPIENTES CSP 100 G	FRASCO X 250Ml		$ 62.190	$ 11.816	$ 74.006

Item	GRUPO	Producto	Código UNSPSC	Descripción	Unidad	Cantidad	VALOR UNITARIO SIN IVA	IVA - IMPUESTOS Si Aplica	VALOR UNITARIO (Impuestos Incluidos)
178	BIENESTAR ANIMAL	INSUMOS FARMACEUTICOS Y HOSPITALARIOS	10111300	ADAPTADOR HEPARINIZADO DE USO UNICO, QUE PERMITE EL DRENAJE DE LIQUIDOS Y LA ADMINISTRACION INTRAVENOSA DE MEDICAMENTOS	CAJA X 100 UNIDADES		$ 67.029	$ 12.735	$ 79.764
179	BIENESTAR ANIMAL	INSUMOS FARMACEUTICOS Y HOSPITALARIOS	10111300	ADSORBENTE DE TOXINAS Y VENENOS PRESENTES EN EL TRACTO GASTRO INTESTINAL COMPUESTO POR: CARBON ACTIVADO 40G ZEOLITA 40G CAOLÍN10G PECTINA10G	SOBRE DE 8 g		$ 18.204	$ 3.459	$ 21.662
180	BIENESTAR ANIMAL	INSUMOS FARMACEUTICOS Y HOSPITALARIOS	10111300	AFOXOLANER DE 25,1 A 50 KG 136 MG, TABLETA MASTICABLE EN CAJA INDIVIDUAL DE ACUERDO AL PESO DEL ANIMAL DE 25,1 A 50 KG, PARA EL CONTROL DE PULGAS Y GARRAPATAS EN PERROS	TABLETA MASTICABLE EN CAJA INDIVIDUAL		$ 81.279	$ 15.443	$ 96.722
181	BIENESTAR ANIMAL	INSUMOS FARMACEUTICOS Y HOSPITALARIOS	10111300	AGUA OXIGENADA X GALON	GALON		$ 55.494	$ 10.544	$ 66.037
182	BIENESTAR ANIMAL	INSUMOS FARMACEUTICOS Y HOSPITALARIOS	10111300	ALANTOÍNA 2 G, SULFANILAMIDA 6 G, OXIDO DE ZINC 15 G, SUBNITRATO DE BISMUTO 1 G, EXIPIENTES CSP 100 G	TARRO X 100 g		$ 38.881	$ 7.387	$ 46.268
183	BIENESTAR ANIMAL	INSUMOS FARMACEUTICOS Y HOSPITALARIOS	10111300	ALCOHOL X GALONES	GALON		$ 60.580	$ 11.510	$ 72.091
184	BIENESTAR ANIMAL	INSUMOS FARMACEUTICOS Y HOSPITALARIOS	10111300	ALGODÓN DE 500 GRAMOS HOSPITALARIO X ROLLO	ROLLO X 500 g		$ 24.609	$ 4.676	$ 29.284
185	BIENESTAR ANIMAL	INSUMOS FARMACEUTICOS Y HOSPITALARIOS	10111300	AMOXICILINA (TRIHIDRATO) 150 MG EXIPIENTES 1 ML. FRASCO POR 100 ML	FRASCO X 100 ML		$ 202.291	$ 38.435	$ 240.726
186	BIENESTAR ANIMAL	INSUMOS FARMACEUTICOS Y HOSPITALARIOS	10111300	AMPICILINA SÓDICA 1 GR	CAJA X 10 AMPOLLAS 1 g		$ 53.743	$ 10.211	$ 63.954
187	BIENESTAR ANIMAL	INSUMOS FARMACEUTICOS Y HOSPITALARIOS	10111300	ANESTESICO PARA CANINOS, CADA FRASCO DE LIOFILIZADO CONTIENE: TILETAMINA (COMO CLORHIDRATO) 125 MG, ZOLAZEPAM (COMO CLORHIDRATO) 125 MG, EXCIPIENTE C.B.P. 695 MG, EL FRASCO DISOLVENTE CONTIENE DILUENTE ESTERIL C.B.P. 5 ML.	FRASCO CON 695 MG DE LIOFILIZADO Y DILUENTE ESTERIL 5 ML		$ 137.775	$ 26.177	$ 163.952
188	BIENESTAR ANIMAL	INSUMOS FARMACEUTICOS Y HOSPITALARIOS	10111300	ANTIDIARREICO COMPUESTO POR: TRIMETROPIN 1G, SULFAMETAZINA 5G, CAOLIN 13G PECTINA 0,9G, CLORURO DE SODIO 0,526 G, CLORURO DE POTASIO 0,205G, EXCIPIENTES CSP 100 ML	FRASCO POR 180 ML		$ 76.316	$ 14.500	$ 90.816
189	BIENESTAR ANIMAL	INSUMOS FARMACEUTICOS Y HOSPITALARIOS	10111300	ANTIPROLACTÍNICO NO HORMONAL EN COMPRIMIDOS PARA PERRAS Y GATAS.CARBEGOLINA 100 MCG.ENVASE CONTENIENDO 1 BLISTER DE 10 COMPRIMIDOS.	BLISTER X 10 COMPRIMIDOS		$ 194.572	$ 36.969	$ 231.541
190	BIENESTAR ANIMAL	INSUMOS FARMACEUTICOS Y HOSPITALARIOS	10111300	ANTISEPTICO DE USO EXTERNO, COMPUESTO POR: YODO.POVIDONA (EQUIVALENTE AL 1% DE YODO DISPONIBLE) 10G. VEHICULO HUMECTANTE C.S.P. 100.0 ML. GLICERINA 10 G.	GALON		$ 147.969	$ 28.114	$ 176.084
191	BIENESTAR ANIMAL	INSUMOS FARMACEUTICOS Y HOSPITALARIOS	10111300	ATROPINA SULFATO 0,1 % FRASCO X 50 ML	FRASCO X 50 ML		$ 56.725	$ 10.778	$ 67.503
192	BIENESTAR ANIMAL	INSUMOS FARMACEUTICOS Y HOSPITALARIOS	10111300	CARPROFENO 100 MGR, TABLETAS MASTICABLES FRASCO X 60 TABLETAS	FRASCO X 60 TABLETAS		$ 321.010	$ 60.992	$ 382.001

Item	GRUPO	Producto	Código UNSPSC	Descripción	Unidad	Cantidad	VALOR UNITARIO SIN IVA	IVA - IMPUESTOS Si Aplica	VALOR UNITARIO (Impuestos Incluidos)
193	BIENESTAR ANIMAL	INSUMOS FARMACEUTICOS Y HOSPITALARIOS	10111300	CATETER INTRAVENOSO (YELCO) CALIBRE 20 CAJA POR 50	CAJA X 50 UNIDADES		$ 232.325	$ 44.142	$ 276.466
194	BIENESTAR ANIMAL	INSUMOS FARMACEUTICOS Y HOSPITALARIOS	10111300	CICATRIZANTE, ANTISÉPTICO, COMPUESTO POR: ÁCIDO HIPOCLOROSO 0,045 ML, EXCIPIENTES C.S.P 100 ML	TARRO X 500 ML		$ 102.563	$ 19.487	$ 122.051
195	BIENESTAR ANIMAL	INSUMOS FARMACEUTICOS Y HOSPITALARIOS	10111300	CLORHEXIDINA DIGLUCONATO 0,5 G SOLUCION X GALON	GALON		$ 431.518	$ 81.988	$ 513.506
196	BIENESTAR ANIMAL	INSUMOS FARMACEUTICOS Y HOSPITALARIOS	10111300	CLORHIDRATO DE RANITIDINA 25 MG VEHICULO CSP 1 ML	FRASCO VIAL X 20 ML		$ 31.894	$ 6.060	$ 37.953
197	BIENESTAR ANIMAL	INSUMOS FARMACEUTICOS Y HOSPITALARIOS	10111300	COMPRIMIDO ORAL COMPUESTO POR: ESPIRAMICINA 750000UI,METRONIDAZOL 125MGR, EXCIPIENTES CSP 600 MG.	CAJA X 20 TABLETAS		$ 125.101	$ 23.769	$ 148.870
198	BIENESTAR ANIMAL	INSUMOS FARMACEUTICOS Y HOSPITALARIOS	10111300	CUCHILLA DE BISTURI DESECHABLE PARA MANGO N° 4	CAJA X 100		$ 55.329	$ 10.513	$ 65.842
199	BIENESTAR ANIMAL	INSUMOS FARMACEUTICOS Y HOSPITALARIOS	10111300	DEXTROSA 5% TIAMINA CLORHIDRATO 10 MG PIRIDOXINA CLORHIDRATO 10 MG CIANOCOBALAMINA 5 MCG RIBOFLAVINA 4 MG D-PANTENOL 5 MG NIACINAMIDA 150 MG TREONINA 2.7 MG SERINA 3.6 MG ÁCIDO GLUTÁMICO 12.8 MG PROLINA 6.4 MG GLICINA 1.2 MG ALANINA 2 MG VALINA 4.2 MG METIONINA 1.7 MG ISOLEUCINA 3.3 MG LEUCINA 5.4 MG TIROSINA 0.9 MG FENILALANINA 2.2 MG HISTIDINA 1.7 MG LISINA 4.9 MG ARGININA 2.2 MG TRIPTÓFANO 0.7 MG ACETATO DE SODIO 250 MG CLORURO DE CALCIO 15 MG CLORURO DE POTASIO 20 MG SULFATO DE MAGNESIO 20 MG GLUTAMATO MONOSÓDICO 4 MG ÁCIDO ASPÁRTICO 4.7 MG.	FRASCO X 500 ML		$ 41.506	$ 7.886	$ 49.392
200	BIENESTAR ANIMAL	INSUMOS FARMACEUTICOS Y HOSPITALARIOS	10111300	DIFENHIDRAMINA CLORHIDRATO 25 MG/ML, EXCIPIENTES CSP 1 ML, SOLUCION INYECTABLE FRASCO X 50 CC	FRASCO X 50 CC		$ 36.037	$ 6.847	$ 42.885
201	BIENESTAR ANIMAL	INSUMOS FARMACEUTICOS Y HOSPITALARIOS	10111300	DIPIRONA 500 MG, EXCIPIENTES C.S.P.1 ML	FRASCO X 50 ML		$ 43.996	$ 8.359	$ 52.356
202	BIENESTAR ANIMAL	INSUMOS FARMACEUTICOS Y HOSPITALARIOS	10111300	DOXAPRAM CLORHIDRATO 20 MG, EXCIPIENTES C.S.P. 1 ML	FRASCO X 20 ML		$ 205.819	$ 39.106	$ 244.925
203	BIENESTAR ANIMAL	INSUMOS FARMACEUTICOS Y HOSPITALARIOS	10111300	DOXICICLINA (HYCLATO)TABLETAS DE 200 MG	CAJA POR 10 TABLETAS		$ 26.898	$ 5.111	$ 32.009
204	BIENESTAR ANIMAL	INSUMOS FARMACEUTICOS Y HOSPITALARIOS	10111300	ENROFLOXACINA 50 MG, VEHÍCULO C.S.P 100 ML	FRACO * 50 ML		$ 89.151	$ 16.939	$ 106.090
205	BIENESTAR ANIMAL	INSUMOS FARMACEUTICOS Y HOSPITALARIOS	10111300	EPINEFRINA BASE 1 MG EXCIPIENTES C.S.P 1 ML	FRASCO X 20 ML		$ 53.048	$ 10.079	$ 63.127
206	BIENESTAR ANIMAL	INSUMOS FARMACEUTICOS Y HOSPITALARIOS	10111300	EQUIPO BURETROL GRADUADO PARA LA ADMINISTRACIÓN VOLUMÉTRICA DE SOLUCIONES PARENTERALES.	UNIDAD		$ 6.808	$ 1.294	$ 8.102
207	BIENESTAR ANIMAL	INSUMOS FARMACEUTICOS Y HOSPITALARIOS	10111300	ESPARADRAPO DE TELA TIPO HOSPITALARIO, TELA, CAUCHO NATURAL, OXIDO DE ZINC, RESINAS, LANOLINA, PLASTIFICANTE Y ANTIOXIDANTE. TARRO X 5 ROLLOS (1 DE 1", 2 DE 2", 1 DE 3" Y 1 DE 4")	TARRO X 5 ROLLOS		$ 111.964	$ 21.273	$ 133.238

Item	GRUPO	Producto	Código UNSPSC	Descripción	Unidad	Cantidad	VALOR UNITARIO SIN IVA	IVA - IMPUESTOS Si Aplica	VALOR UNITARIO (Impuestos Incluidos)
208	BIENESTAR ANIMAL	INSUMOS FARMACEUTICOS Y HOSPITALARIOS	10111300	ETAMSILATO (CICLONAMIDA) 125 MG, EXCIPIENTES CSP 1 ML	FRASCO X 10ML		$ 21.073	$ 4.004	$ 25.077
209	BIENESTAR ANIMAL	INSUMOS FARMACEUTICOS Y HOSPITALARIOS	10111300	FENBENDAZOL 25G, SIN COBALTO; EXCIPIENTES CSP 100 G.	GARRAFA X 2000 ML		$ 422.724	$ 80.318	$ 503.042
210	BIENESTAR ANIMAL	INSUMOS FARMACEUTICOS Y HOSPITALARIOS	10111300	FIPRONIL 10 G EXCIPIENTES CSP 1.000 ML	FRASCO X LT		$ 350.538	$ 66.602	$ 417.140
211	BIENESTAR ANIMAL	INSUMOS FARMACEUTICOS Y HOSPITALARIOS	10111300	FLURALANER (MICRONIZADO) 136.4MG, EXCIPIENTES CSP 10 G, PERROS DE 20 A 40 KG. TABLETA 1000 MG.	TABLETA		$ 155.247	$ 29.497	$ 184.744
212	BIENESTAR ANIMAL	INSUMOS FARMACEUTICOS Y HOSPITALARIOS	10111300	FUROSEMIDA 50 MG, EXCIPIENTES C.S.P 1 ML	FRASCO X 50MG/ML		$ 58.479	$ 11.111	$ 69.590
213	BIENESTAR ANIMAL	INSUMOS FARMACEUTICOS Y HOSPITALARIOS	10111300	GASA X ROLLO 90 YARDAS	ROLLO X 90 YARDAS		$ 97.029	$ 18.436	$ 115.465
214	BIENESTAR ANIMAL	INSUMOS FARMACEUTICOS Y HOSPITALARIOS	10111300	GENTAMICINA (COMO SULFATO) 100 MG, EXCIPIENTES CSP 1 ML	FRASCO X 20 ML		$ 71.835	$ 13.649	$ 85.483
215	BIENESTAR ANIMAL	INSUMOS FARMACEUTICOS Y HOSPITALARIOS	10111300	GENTAMICINA 3MG, DEXAMETASONA 0.5MG,KETOCONAZOL 10MG, LOCIÓN FRASCO X 100 ML	FRASCO X 100 ML		$ 61.640	$ 11.712	$ 73.351
216	BIENESTAR ANIMAL	INSUMOS FARMACEUTICOS Y HOSPITALARIOS	10111300	GLUCOSAMINA SULFATO 600 MG, CONDROITÍN SULFATO 500 MG, COLÁGENO HIDROLIZADO 50 MG, MSM METILSULFONILMETANO 100 MG, EXCIPIENTES CSP 1 TABLETA	Frasco * 60 (TABLETAS) .		$ 147.022	$ 27.934	$ 174.956
217	BIENESTAR ANIMAL	INSUMOS FARMACEUTICOS Y HOSPITALARIOS	10111300	GUANTES QUIRURGICOS ESTERILES TALLA 7	PAR		$ 4.625	$ 879	$ 5.503
218	BIENESTAR ANIMAL	INSUMOS FARMACEUTICOS Y HOSPITALARIOS	10111300	GUARDIAN 1,5 LT PARA USO VETERINARIO	UNIDAD		$ 15.356	$ 2.918	$ 18.273
219	BIENESTAR ANIMAL	INSUMOS FARMACEUTICOS Y HOSPITALARIOS	10111300	JERINGAS DESECHABLES DE 2 PARTES CON AGUJA X 5 CC, CAJA X 100 UNIDADES	CAJA X 100 UNIDADES		$ 36.439	$ 6.923	$ 43.362
220	BIENESTAR ANIMAL	INSUMOS FARMACEUTICOS Y HOSPITALARIOS	10111300	KETAMINA BASE(COMO CLORHIDRATO) 5 G, EXCIPIENTES C.S. FRASCO X 50 ML	FRASCO X 50 ML		$ 200.685	$ 38.130	$ 238.816
221	BIENESTAR ANIMAL	INSUMOS FARMACEUTICOS Y HOSPITALARIOS	10111300	LIDOCAINA SIN EPINEFRINA.	FRASCO X 50 ML		$ 22.158	$ 4.210	$ 26.368
222	BIENESTAR ANIMAL	INSUMOS FARMACEUTICOS Y HOSPITALARIOS	10111300	MALEATO DE ACEPROMACINA 10 MG. FRASCO POR 10 ML.	FRASCO POR 10 ML		$ 18.853	$ 3.582	$ 22.435

Item	GRUPO	Producto	Código UNSPSC	Descripción	Unidad	Cantidad	VALOR UNITARIO SIN IVA	IVA - IMPUESTOS Si Aplica	VALOR UNITARIO (Impuestos Incluidos)
223	BIENESTAR ANIMAL	INSUMOS FARMACEUTICOS Y HOSPITALARIOS	10111300	MELOXICAM 20 MG,EXCIPIENTES C.S.P.1 ML, FRASCO X 50 ML	FRASCO X 50 ML		$ 92.624	$ 17.599	$ 110.222
224	BIENESTAR ANIMAL	INSUMOS FARMACEUTICOS Y HOSPITALARIOS	10111300	METOCLOPRAMIDA CLORHIDRATO 0.5 G,EXCIPIENTES C.S, INYECTABLE FRASCO X 50ML	FRASCO X 50ML		$ 70.487	$ 13.393	$ 83.879
225	BIENESTAR ANIMAL	INSUMOS FARMACEUTICOS Y HOSPITALARIOS	10111300	METRONIDAZOL 500 MG BLISTER X 10 TAB CAJA POR 100 TABLETAS	CAJA X 100 TABLETAS		$ 25.486	$ 4.842	$ 30.328
226	BIENESTAR ANIMAL	INSUMOS FARMACEUTICOS Y HOSPITALARIOS	10111300	METRONIDAZOL INYECTABLE 500 MG/100 ML	UNIDAD		$ 8.883	$ 1.688	$ 10.571
227	BIENESTAR ANIMAL	INSUMOS FARMACEUTICOS Y HOSPITALARIOS	10111300	OXITETRACICLINA 50 MG, EXCIPIENTES CSP 1 ML	FRASCO X 500ML		$ 55.195	$ 10.487	$ 65.682
228	BIENESTAR ANIMAL	INSUMOS FARMACEUTICOS Y HOSPITALARIOS	10111300	PAMOATO DE PIRANTEL 14,4 MG, FEBANTEL 15,0 MG. EXIPIENTES CSP 100 ML. FRASCO POR 20 ML	FRASCO POR 20 ML		$ 60.948	$ 11.580	$ 72.529
229	BIENESTAR ANIMAL	INSUMOS FARMACEUTICOS Y HOSPITALARIOS	10111300	PENTOBARBITAL SODICO 390 MG Y DIFENILHIDANTOINA SODICA 50 MG FRASCO X 50	FRASCO X 50 ML		$ 424.673	$ 80.688	$ 505.361
230	BIENESTAR ANIMAL	INSUMOS FARMACEUTICOS Y HOSPITALARIOS	10111300	PROPOFOL 10 MG X 20 ML	FRASCO X20 ML		$ 51.693	$ 9.822	$ 61.514
231	BIENESTAR ANIMAL	INSUMOS FARMACEUTICOS Y HOSPITALARIOS	10111300	SUBSALICILATO DE BISMUTO 1.75 G,EXCIPIENTES C.S.P. 100 ML, SUPENSIÒN X LITRO	FRASCO X LITRO		$ 214.375	$ 40.731	$ 255.107
232	BIENESTAR ANIMAL	INSUMOS FARMACEUTICOS Y HOSPITALARIOS	10111300	SULFATO DE VINCRISTINA POLVO PARA RECONSTITUIR A SOLUCIÓN INYECTABLE 1 MG	AMPOLLA X 1 MG		$ 63.642	$ 12.092	$ 75.734
233	BIENESTAR ANIMAL	INSUMOS FARMACEUTICOS Y HOSPITALARIOS	10111300	SUTURA QUIRURGICA A BASE DE POLIGLACTINA NO. 1, CAJA POR 12 UNIDADES	CAJA POR 12 UNIDADES		$ 270.154	$ 51.329	$ 321.483
234	BIENESTAR ANIMAL	INSUMOS FARMACEUTICOS Y HOSPITALARIOS	10111300	SUTURA QUIRURGICA A BASE DE POLIGLACTINA NO. 2, CAJA POR 12 UNIDADES	CAJA POR 12 UNIDADES		$ 275.688	$ 52.381	$ 328.068
235	BIENESTAR ANIMAL	INSUMOS FARMACEUTICOS Y HOSPITALARIOS	10111300	TAPABOCAS DESECHABLE CAJA POR 50 UNIDADES	CAJA X 50		$ 42.289	$ 8.035	$ 50.324
236	BIENESTAR ANIMAL	INSUMOS FARMACEUTICOS Y HOSPITALARIOS	10111300	TIRAS DE FLUORESCEINA ESTÉRILES PARA EVALUACIÓN DE LESIONES EPITELIALES.	CAJA X 100 UNIDADES		$ 178.185	$ 33.855	$ 212.040
237	BIENESTAR ANIMAL	INSUMOS FARMACEUTICOS Y HOSPITALARIOS	10111300	TRAMADOL CLORHIDRATO 50 MG EXCIPIENTES C.S.	AMPOLLA		$ 6.772	$ 1.287	$ 8.059

Item	GRUPO	Producto	Código UNSPSC	Descripción	Unidad	Cantidad	VALOR UNITARIO SIN IVA	IVA - IMPUESTOS Si Aplica	VALOR UNITARIO (Impuestos Incluidos)
238	BIENESTAR ANIMAL	INSUMOS FARMACEUTICOS Y HOSPITALARIOS	10111300	Triamcinolona acetonida 0,6 g,Excipientes c.s.	FRASCO X 20 ML		$ 125.530	$ 23.851	$ 149.381
239	BIENESTAR ANIMAL	INSUMOS FARMACEUTICOS Y HOSPITALARIOS	10111300	solución inyectable contiene: Sulfadoxina 200 mg , Trimetoprim 40 mg y Excipientes csp 1mL.	FRASCO X 100 ML		$ 193.251	$ 36.718	$ 229.968
240	BIENESTAR ANIMAL	INSUMOS FARMACEUTICOS Y HOSPITALARIOS	10111300	VACUNA PENTAVALENTE CANINA CONTRA MOQUILLO HEPATITIS PARAINFLUENZA LEPTOSPIROSIS PARVOVIROSIS FRASCO X DOSIS	FRASCO X DOSIS		$ 46.018	$ 8.743	$ 54.761
241	BIENESTAR ANIMAL	INSUMOS FARMACEUTICOS Y HOSPITALARIOS	10111300	VENDA COBAN AUTOADHERENTE DE 7,5 CMX4,6MTS DE LARGO	UNIDAD		$ 16.746	$ 3.182	$ 19.928
242	BIENESTAR ANIMAL	INSUMOS FARMACEUTICOS Y HOSPITALARIOS	10111300	VENOCLISIS MACROGOTEO CON PUERTO EN Y	UNIDAD		$ 2.115	$ 402	$ 2.517
243	BIENESTAR ANIMAL	INSUMOS FARMACEUTICOS Y HOSPITALARIOS	10111300	VENOCLISIS MICROGOTEO CON PUERTO EN Y	UNIDAD		$ 3.644	$ 692	$ 4.336
244	BIENESTAR ANIMAL	INSUMOS FARMACEUTICOS Y HOSPITALARIOS	10111300	VINIPEL PLASTICO VINILICO ROLLO X 100 MTS PARA USO VETERINARIO	ROLLO X 100 MTS		$ 20.413	$ 3.878	$ 24.291
245	BIENESTAR ANIMAL	INSUMOS FARMACEUTICOS Y HOSPITALARIOS	10111300	VITAMINA K (COMO MSB) 20 MG, VITAMINA C 10 MG, EXCIPIENTES CSP 1 ML, FRASCO POR 20 ML	FRASCOS POR 20 ML		$ 35.247	$ 6.697	$ 41.944
246	BIENESTAR ANIMAL	INSUMOS FARMACEUTICOS Y HOSPITALARIOS	10111300	Cada mL de XILACINA 10 % EQUINOS contiene: Xilacina Clorhidrato.116,5 mg. Equivalente a Xilacina base 100 mg/ml. Excipientes c.s.p.1 mL.	FRASCO X 50 CC		$ 178.116	$ 33.842	$ 211.958
247	BIENESTAR ANIMAL	INSUMOS FARMACEUTICOS Y HOSPITALARIOS	10111300	GENTAMICINA OTICA SIN DEXAMETASONA, Gentamicina Solución Oftálmica 0.3%	Caja Con Frasco Con 10 mL.		$ 30.969	$ 5.884	$ 36.853
248	BIENESTAR ANIMAL	INSUMOS FARMACEUTICOS Y HOSPITALARIOS	10111300	Betametasona sodio fosfato 2 mg 2 mg	FRASCO X 10 ML		$ 65.718	$ 12.486	$ 78.205
249	BIENESTAR ANIMAL	INSUMOS FARMACEUTICOS Y HOSPITALARIOS	10111300	DEXTROMETORFANO, GUAYACOLATO DE GLICERILO: Cada 100 ml contiene: guayacolato de glicerito 2 g, dextrometorfano bromhidrato 200 mg, excipientes c.s.p 100 ml.	Frasco x 120 ml		$ 26.870	$ 5.105	$ 31.975
250	BIENESTAR ANIMAL	INSUMOS FARMACEUTICOS Y HOSPITALARIOS	10111300	Cefalexina (monohidrato) 150 mg Excipiente c.b.p. 1 ml	FRASCO X 100 ml.		$ 158.597	$ 30.133	$ 188.730
251	BIENESTAR ANIMAL	INSUMOS FARMACEUTICOS Y HOSPITALARIOS	10111300	(D.O.E.), hidrocloruro. Ampollas de 15 mg/3 ml, 5 mg/5 ml y 50 mg/10 ml	UNIDAD		$ 34.151	$ 6.489	$ 40.640
252	BIENESTAR ANIMAL	COLLAR PARA PERROS	10111300	Collar de 65 cm contiene: 1 g de Deltametrina	UNIDAD		$ 72.526	$ 13.780	$ 86.306

Item	GRUPO	Producto	Código UNSPSC	Descripción	Unidad	Cantidad	VALOR UNITARIO SIN IVA	IVA - IMPUESTOS Si Aplica	VALOR UNITARIO (Impuestos Incluidos)
253	BIENESTAR ANIMAL	INSUMOS FARMACEUTICOS Y HOSPITALARIOS	10111300	ciprofloxacino 500 mg comprimidos	UNIDAD		$ 2.184	$ 415	$ 2.599
254	BIENESTAR ANIMAL	INSUMOS FARMACEUTICOS Y HOSPITALARIOS	10111300	Medicamento del grupo gastroentericos, Composición: Sucralfato 20g.	FRASCO X 50ML		$ 57.167	$ 10.862	$ 68.028
255	BIENESTAR ANIMAL	INSUMOS FARMACEUTICOS Y HOSPITALARIOS	10111300	Medicamento Hepatoprotector, tonico metabolico y promotor de crecimiento. Composición: Extracto de Capparis spinosa 6.8mg, Extracto de Terminalia arjuna 3.2mg, Extracto de Cichorium intybus 6.8mg, Extracto de Achillea millefolium 1.6mg, Extracto de Solanum nigrum 3.2mg, Extracto de tamarix gallica 1.6mg, Extracto de cassia occidentalis 1.6mg.	FRASCO X 110ML		$ 166.089	$ 31.557	$ 197.646
256	BIENESTAR ANIMAL	INSUMOS FARMACEUTICOS Y HOSPITALARIOS	10111300	algodón laminado por 6 x 5 yardas	UNIDAD		$ 8.590	$ 1.632	$ 10.222
257	BIENESTAR ANIMAL	INSUMOS FARMACEUTICOS Y HOSPITALARIOS	10111300	gasa pre cortada 100% algodón, sin cinta radiopaca, gasa doblada 2 veces, estéril, tipo de tela tejida, presentación caja x 24 sobres	CAJA X 24 SOBRES		$ 28.041	$ 5.328	$ 33.369
258	BIENESTAR ANIMAL	INSUMOS FARMACEUTICOS Y HOSPITALARIOS	10111300	medicamento antihelmintico, antiparasitario de amplio espectro, de doble acción contra nemátodos y céstodos en caninos y felinos. con la siguiente composicion albendazol micronizado 600 mg praziquantel 100 mg excipientes csp 1 tableta.presentacion sobres.x 2 tabletas.	SOBRES X 2 TABLETAS		$ 16.888	$ 3.209	$ 20.097
259	BIENESTAR ANIMAL	INSUMOS FARMACEUTICOS Y HOSPITALARIOS	10111300	Medicamentos del grupo Antiemético, Solución inyectable está indicado para la prevención y el tratamiento del vómito agudo en caninos con composición: Maropitant (como citrato de maropitant) 10 mg. Vehículo c.b.p./ c.s.p.: 1 ml. presentación frasco x 20 ml.	FRASCO X 20 ML		$ 507.118	$ 96.352	$ 603.470
260	BIENESTAR ANIMAL	INSUMOS FARMACEUTICOS Y HOSPITALARIOS	10111300	Kit de cirugía con los siguientes componentes: pinza hemostáticas porta agujas, pinzas con garras y sin garras de diferentes dimensiones, pinza de campo, pinza backenhouse, pinza rochester, pinza allice, pinza Kelly recta y curva. presentación por kit	UNIDAD		$ 173.904	$ 33.042	$ 206.945
261	BIENESTAR ANIMAL	INSUMOS FARMACEUTICOS Y HOSPITALARIOS	10111300	Campo quirúrgico adhesivo. Doble capa, tejido sin tejer y lámina, impermeable. Zona adhesiva al,menos en uno de los bordes menos en uno de los bordes. Medidas 60x 40 cm X 5 UN	PAQUETE X 5 UNIDADES		$ 32.422	$ 6.160	$ 38.583
262	BIENESTAR ANIMAL	INSUMOS FARMACEUTICOS Y HOSPITALARIOS	10111300	TRANQUILIZANTE: TABLETAS COMPOSICION: ACEPROMACINA MALEATO 10 MG PRESENTACIÓN: CAJA POR 20 TABLETAS	CAJA X 20 TABLETAS		$ 67.873	$ 12.896	$ 80.769
263	BIENESTAR ANIMAL	INSUMOS FARMACEUTICOS Y HOSPITALARIOS	10111300	DEXAMETASONA 4MG/1ML DEXAMETASONA (D.O.E.) FOSFATO 4 MG (COMO DEXAMETASONA FOSFATO SODIO, 4,37 MG). PRESENTACIÓN:AMPOLLA	AMPOLLA		$ 2.606	$ 495	$ 3.101
264	BIENESTAR ANIMAL	INSUMOS FARMACEUTICOS Y HOSPITALARIOS	10111300	VITAMINA E CADA CÁPSULA CONTIENE 500 MG DE ACETATO DE DL-A-TOCOFEROL (EQUIVALENTE A 500UI DE A-TOCOFEROL). PRESENTACIÓN:CAPSULA	CAPSULA		$ 1.500	$ 285	$ 1.785
265	BIENESTAR ANIMAL	INSUMOS FARMACEUTICOS Y HOSPITALARIOS	10111300	CATETER VENOSO NO 22 PRESENTACIÓN:UNIDAD	UNIDAD		$ 6.087	$ 1.157	$ 7.244
266	BIENESTAR ANIMAL	INSUMOS FARMACEUTICOS Y HOSPITALARIOS	10111300	JERINGA DESECHABLE 2ML PRESENTACIÓN:UNIDAD	UNIDAD		$ 696	$ 132	$ 828
267	BIENESTAR ANIMAL	INSUMOS FARMACEUTICOS Y HOSPITALARIOS	10111300	JERINGA DESECHABLE 3ML PRESENTACIÓN:UNIDAD	UNIDAD		$ 710	$ 135	$ 845

Item	GRUPO	Producto	Código UNSPSC	Descripción	Unidad	Cantidad	VALOR UNITARIO SIN IVA	IVA - IMPUESTOS Si Aplica	VALOR UNITARIO (Impuestos Incluidos)
268	**BIENESTAR ANIMAL**	INSUMOS FARMACEUTICOS Y HOSPITALARIOS	10111300	Crema bactericida, antiinflamatoria y antimicótica. Clotrimazol 1 gr Neomicina (como sulfato) 0.50 gr. Betametasona (como 17 valerato) 0.04 gr. Excipientes csp100 gr. (X 35gr). "CUTAMYCON VF"	TUBO 35 GR		$ 39.452	$ 7.496	$ 46.948
269	**BIENESTAR ANIMAL**	INSUMOS FARMACEUTICOS Y HOSPITALARIOS	10111300	SONDA URINARIA GATO 3FR	UNIDAD		$ 66.247	$ 12.587	$ 78.834
270	**BIENESTAR ANIMAL**	INSUMOS FARMACEUTICOS Y HOSPITALARIOS	10111300	SONDA URINARIA GATO 4FR	UNIDAD		$ 66.247	$ 12.587	$ 78.834
271	**BIENESTAR ANIMAL**	INSUMOS FARMACEUTICOS Y HOSPITALARIOS	10111300	TEST LEUCEMIA + INMUNODEFICIENCIA	CAJA X 10		$ 1.170.889	$ 222.469	$ 1.393.358
272	**BIENESTAR ANIMAL**	INSUMOS FARMACEUTICOS Y HOSPITALARIOS	10111300	CLORURO DE SODIO 0.9% Cada 100 ml de solución inyectable contienen: Cloruro de Sodio 0.9 g; Agua para Inyectables c.s.p. 100.0 ml. Cada litro de esta solución aporta: Sodio 155 mEq; Cloruro 155 mEq. FRASCO O BOLSA PLASTICA X 100 ml	UNIDAD		$ 7.336	$ 1.394	$ 8.730
273	**BIENESTAR ANIMAL**	INSUMOS FARMACEUTICOS Y HOSPITALARIOS	10111300	LACTATO DE RINGER CONTENIDO MÁS FRECUENTE EN IONES X LITRO: sodio (Na+) 130,50 mmol (130,50 mEq) calcio (Ca++) 0,67 mmol (1,35 mEq) calcio (Ca++) 0,67 mmol (1,35 mEq) cloruro (Cl–) 109,60 mmol (109,60 mEq) lactato 28,00 mmol (28,00 mEq) – Solución isotónica sin aporte de glucosa. FRASCO O BOLSA PLASTICA X 500 ml	UNIDAD		$ 7.777	$ 1.478	$ 9.254
274	**BIENESTAR ANIMAL**	INSUMOS FARMACEUTICOS Y HOSPITALARIOS	10111300	DEXTROSA 5 % Cada 100 ml de solución inyectable contienen: Glucosa (Dextrosa 5 gr). Osmolaridad 253 mOsm/l FRASCO O BOLSA PLASTICA X 500 ml	UNIDAD		$ 7.043	$ 1.338	$ 8.381
275	**BIENESTAR ANIMAL**	INSUMOS FARMACEUTICOS Y HOSPITALARIOS	10111300	VACUNA PARVOVIROSIS + DISTEMPER + HEPATITIS PUPPY	UNIDAD		$ 97.134	$ 18.455	$ 115.589
276	**BIENESTAR ANIMAL**	INSUMOS FARMACEUTICOS Y HOSPITALARIOS	10111300	VACUNA TRIPLE FELINA (Rinotraqueitis Infecciosa Felina, Calicivirus Felino y Panleucopenia Felina.)	UNIDAD		$ 58.544	$ 11.123	$ 69.667
277	**BIENESTAR ANIMAL**	INSUMOS FARMACEUTICOS Y HOSPITALARIOS	10111300	VACUNA LEUCEMIA FELINA	UNIDAD		$ 73.951	$ 14.051	$ 88.001
278	**BIENESTAR ANIMAL**	INSUMOS FARMACEUTICOS Y HOSPITALARIOS	10111300	ALBENDAZOL 200 MG + PRAZIQUANTEL 30 MG	BLISTER X 2 TABLETAS		$ 12.615	$ 2.397	$ 15.012
279	**BIENESTAR ANIMAL**	INSUMOS FARMACEUTICOS Y HOSPITALARIOS	10111300	SAROLANER 10 MG EXCIPIENTES CSP	CAJA X 3 TABLETAS		$ 247.890	$ 47.099	$ 294.989
280	**BIENESTAR ANIMAL**	INSUMOS FARMACEUTICOS Y HOSPITALARIOS	10111300	SAROLANER 20 MG EXCIPIENTES CSP	CAJA X 3 TABLETAS		$ 258.029	$ 49.026	$ 307.055
281	**BIENESTAR ANIMAL**	INSUMOS FARMACEUTICOS Y HOSPITALARIOS	10111300	SAROLANER 40 MG EXCIPIENTES CSP	CAJA X 3 TABLETAS		$ 269.571	$ 51.219	$ 320.790
282	**BIENESTAR ANIMAL**	INSUMOS FARMACEUTICOS Y HOSPITALARIOS	10111300	Composición Gentamicina Dexametasona. Lidocaína.	Frasco 10 ML		$ 41.033	$ 7.796	$ 48.829

Item	GRUPO	Producto	Código UNSPSC	Descripción	Unidad	Cantidad	VALOR UNITARIO SIN IVA	IVA - IMPUESTOS Si Aplica	VALOR UNITARIO (Impuestos Incluidos)
283	**BIENESTAR ANIMAL**	INSUMOS FARMACEUTICOS Y HOSPITALARIOS	10111300	Ácido pantoténico 200 mg. Biotina 45 mg, Tiamina clorhidrato (B1) 150 mg, Riboflavina (B2) 72 mg, Piridoxina clorhidrato (B6) 72 mg, Cianocobalamina (B12) 320 mcg, Niacinamida 2.200 mg, Glicerofosfato de calcio 1.000 mg, Glicerofosfato de manganeso 100 mg, Glicerofosfato de potasio 75% 100 mg, Glicerofosfato de sodio 1.800 mg, Ácido cítrico anhidro 85 mg, Ácido láctico 85%, 2.000 mg, Excipientes csp 100 ml	1 LITRO		$ 62.115	$ 11.802	$ 73.917
284	**BIENESTAR ANIMAL**	TINTA PARA TATUAR ANIMALES.	10111300	TINTA PARA TATUAR ANIMALES: Con el fin de facilitar su identificación. Color negro, sin olor, liquida, indeleble, insoluble en agua. Presentación: Tarro x 3 onzas. Registro ICA. Fecha de vencimiento: en el momento de entrega con dos años de vigencia.	Tarro x 3 onzas.		$ 48.137	$ 9.146	$ 57.283

Observaciones

Con el fin de dar cumplimiento a lo establecido en el Decreto Nacional 1510 de 2013, así como a la Guía para la Elaboración de los Estudios de Sector, sugerida por "Colombia Compra Eficiente", el Fondo de Desarrollo Local de Santa Fe está construyendo lo correspondiente a los numerales I. "Estructura del Análisis Económico de Sector", ítem B. "Estudio de la Oferta", por lo que a través de la presente solicitud de cotización se pretende tener información real del mercado y de los potenciales oferentes para los bienes y/o servicios que esta entidad pretende contratar con el fin de tener la disponibilidad de la información y realizar el análisis de la misma y lograr establecer el presupuesto oficial para el proceso de contratación.

Por lo anterior, respetuosamente le solicitamos se sirva cotizar a esta entidad, los siguientes bienes y/o servicios. Cabe aclarar que no se debe modificar el cuadro adjunto y que, por ello, tan sólo se requiere el valor unitario incluido el IVA en caso de que aplique.

De igual forma, **el valor unitario cotizado debe incluir todos los gastos directos e indirectos en que incurre el posible oferente en el proceso de producción, distribución, entrega de los bienes o servicios, y en general, todos los costos asociados a tales procesos (Transporte, Logística, Instalación, Desinstalación, Montaje, Desmontaje, Impuestos, Administración, Imprevistos, etc)**

Nombre de la empresa	CLINI NORTE
Dirección	CALLE 52 NORTE # 3 A - 61
Ciudad	CALI
Fecha de la cotización	10/04/2026

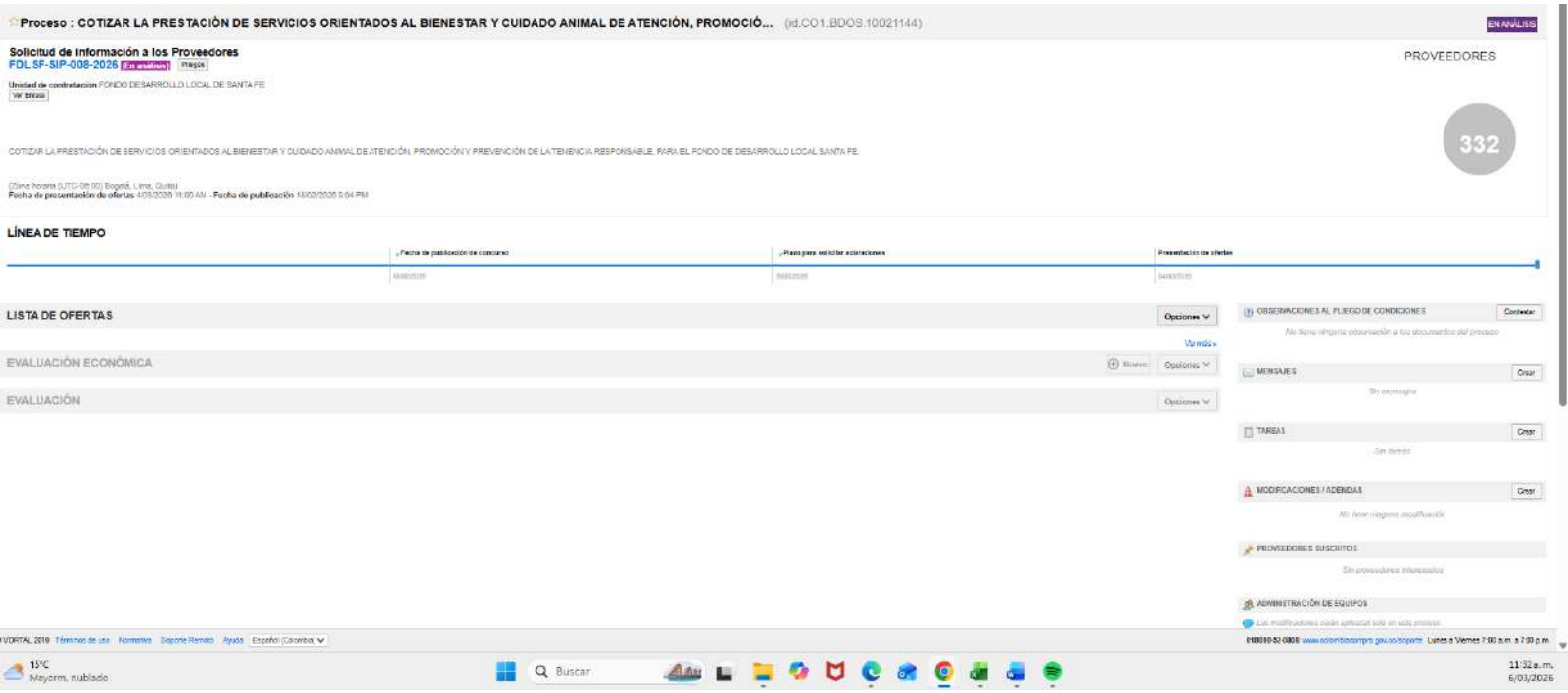
Proceso : COTIZAR LA PRESTACIÓN DE SERVICIOS ORIENTADOS AL BIENESTAR Y CUIDADO ANIMAL DE ATENCIÓN, PROMOCIÓ... (id.CO1.BDOS.10021144)
EN ANÁLISIS
Solicitud de Información a los Proveedores
FDLSF-SIP-008-2026
PROVEEDORES
332
COTIZAR LA PRESTACIÓN DE SERVICIOS ORIENTADOS AL BIENESTAR Y CUIDADO ANIMAL DE ATENCIÓN, PROMOCIÓN Y PREVENCIÓN DE LA TENENCIA RESPONSABLE, PARA EL FONDO DE DESARROLLO LOCAL SANTA FE.
LÍNEA DE TIEMPO
LISTA DE OFERTAS
EVALUACIÓN ECONÓMICA
EVALUACIÓN
OBSERVACIONES AL PLIEGO DE CONDICIONES
MENSAJES
TAREAS
MODIFICACIONES / ADENDAS
PROVEEDORES SUSCRITOS
ADMINISTRACIÓN DE EQUIPOS
15°C
Mayorm. nublado
Buscar
11:32 a. m.
6/03/2026

CRITERIOS						COTIZACIONES										COTIZACIONES										PROCESO INICIAL FORMULACIÓN					RECHAZO POR RANGO										RECHAZO POR RANGO									PRECIO REFERENCIA	PROCESO FINAL FORMULACIÓN				
Item	GRUPO	ELEMENTO	CODIGO UNSPSC	DESCRIPCIÓN DEL ELEMENTO	UNIDAD DE MEDIDA	COT No.1	COT No.2	COT No.3	COT No.4	COT No.5	COT No.6	COT No.7	COT No.8	COT No.9	COT No.10	COT No.11	COT No.12	COT No.13	COT No.14	COT No.15	COT No.16	COT No.17	COT No.18	PROMEDIO	DESVIACIÓN	% DISPERSIÓN	TECHO - TUNEL ALTO	PISO - TUNEL BAJO	PRECIO 1	PRECIO 2	PRECIO 3	PRECIO 4	PRECIO 5	PRECIO 6	PRECIO 7	PRECIO 8	PRECIO 9	PRECIO 10	PRECIO 11	PRECIO 12	PRECIO 13	PRECIO 14	PRECIO 15	PRECIO 16	PRECIO 17	PRECIO 18	PROMEDIO	DESVIACION ESTANDAR	% COEFICIENTE DE VARIACIÓN	Cantas cotizaciones GENERAL	Cantas cotizaciones TUNEL	Valor Unitario IVA INCLUIDO Multiplo de $10 Inferior
						ABRICARNE	KAITAK	PETCRET	CIRA	PALABRA-A	MASCOLTY	LANA	PUPPA	HAMESNATE	BRIDAS LA ROSALIA	FUNDACION PASTOR	MESAMIS	TIENDA MEDIA	SUPERMERCADO LA ESQUINA	MASCOTRAS	FUNDALATO	PRODUCTOS MARCOTAS	VALINCA																												
						VALOR INCLUIDO IVA	VALOR INCLUIDO IVA	VALOR INCLUIDO IVA	VALOR INCLUIDO IVA	VALOR INCLUIDO IVA	VALOR INCLUIDO IVA	VALOR INCLUIDO IVA	VALOR INCLUIDO IVA	VALOR INCLUIDO IVA	VALOR INCLUIDO IVA	VALOR INCLUIDO IVA	VALOR INCLUIDO IVA	VALOR INCLUIDO IVA	VALOR INCLUIDO IVA	VALOR INCLUIDO IVA	VALOR INCLUIDO IVA	VALOR INCLUIDO IVA	VALOR INCLUIDO IVA																														
1	BIENESTAR ANIMAL	BOLSAS PARA RECOLECCIÓN DE EXCRETAS PARA MASCOTAS		Dos (2) rollos de bolsas plásticas para la disposición de residuos orgánicos (mínimo 15 bolsas por rollo). Deberán estar fabricadas con materiales oxobiodegradables o compostables.	Rollo	$ 1.921	$ 1.800	$ 1.910	$ 2.133	$ 1.375	$ 1.822	$ 3.080	$ 2.900											$ 2.144	$ 660	43,4%	$ 3.074	$ 1.214	$ 1.921		$ 1.910	$ 2.133	$ 1.375	$ 1.822																			$ 1.835	$ 282	15,3%	8	5	$ 1.830,00
2	BIENESTAR ANIMAL	SNACK/ALIMENTO COMPLEMENTARIO PARA PERROS		Un (1) empaque de galletas o premios aptos para el consumo de caninos y/o felinos (con un contenido neto de mínimo 80 g a 100 g). El producto debe contar con el Registro ICA vigente y empaque sellado de fábrica que garantice su conservación.	Paquete	$ 12.650	$ 12.000		$ 12.100	$ 11.500	$ 23.000	$ 15.900	$ 12.500	$ 13.900										$ 14.196	$ 3.821	26,9%	$ 18.017	$ 10.375	$ 12.650	$ 12.000		$ 12.100	$ 11.500		$ 15.900	$ 12.500	$ 13.900												$ 12.938	$ 1.506	11,6%	8	7	$ 12.930,00
3	BIENESTAR ANIMAL	SNACK/ALIMENTO COMPLEMENTARIO PARA GATOS		Un (1) empaque de galletas o premios aptos para el consumo de caninos y/o felinos (con un contenido neto de mínimo 80 g a 100 g). El producto debe contar con el Registro ICA vigente y empaque sellado de fábrica que garantice su conservación.	Paquete	$ 9.450			$ 8.700	$ 9.900	$ 14.000	$ 9.500	$ 9.990	$ 9.900										$ 10.208	$ 1.729	16,9%	$ 11.937	$ 8.479	$ 9.450			$ 8.700	$ 9.900		$ 9.500	$ 9.990	$ 9.900												$ 9.575	$ 483	5,0%	7	6	$ 9.570,00
4	BIENESTAR ANIMAL	CAIDA O CEPILLO DE ASEO PARA MASCOTAS		Un (1) cepillo manual para el peinado y remoción de pelo muerto en caninos y felinos, fabricado en material plástico de alta resistencia o madera, con cerdas adecuadas para el cuidado del pelaje de las mascotas.	Unidad	$ 19.720				$ 23.900		$ 30.600	$ 20.900	$ 23.400										$ 22.907	$ 5.362	23,5%	$ 28.269	$ 17.525					$ 23.900			$ 30.600	$ 20.900	$ 23.400										$ 22.733	$ 1.837	7,1%	5	3	$ 22.730,00
5	BIENESTAR ANIMAL	RASURADORA MEDICA veterinaria		Máquina de afeitar hospitalaria	Unidad										$ 2.330	$ 2.323	$ 2.630	$ 1.500		$ 1.790		$ 3.713		$ 2.391	$ 770	32,8%	$ 3.158	$ 1.567										$ 2.330	$ 2.327	$ 2.655			$ 1.790				$ 2.391	$ 390	15,9%	6	4	$ 2.340,00
6	BIENESTAR ANIMAL	HOJAS DE AFEITAR		Hojas de afeitar planas o de seguridad (Minoxo)	Caja X 5 Unid											$ 2.279			$ 2.501		$ 1.900	$ 1.888	$ 1.900	$ 2.118	$ 261	12,4%	$ 2.391	$ 1.845											$ 2.279					$ 1.890	$ 1.888	$ 1.900	$ 2.087	$ 177	8,7%	5	4	$ 2.025,00

BOGOTÁ | SECRETARÍA DE GOBIERNO

Al contestar por favor cite estos datos:
Radicado No. 20262100251473
Fecha: 07/07/2026

MEMORANDO

Bogotá, D.C.

210

PARA: **DIEGO ALEJANDRO LOPEZ LOPEZ**
Despacho Alcaldía Local de Santa Fe

DE: **DIANA ALEJANDRA PARADA PRIETO**
Directora para la Gestión del Desarrollo Local

EDUARDO ANDRÉS GARZÓN TORRES
Subsecretario de Gestión Local

JOHN FREDY SILVA TENORIO
Presidente Unidad de Transparencia

ASUNTO: Orientaciones para la formulación y ejecución del proyecto de inversión local en materia de protección y bienestar animal - metas esterilización y acciones pedagógicas.

Respetadas(os) Alcaldesas(es) Locales, reciban un cordial saludo.

En atención a las recomendaciones y alertas presentadas durante la mesa de trabajo realizada por la Personería de Bogotá el pasado 21 de mayo de 2026, y de conformidad con las funciones asignadas a la Subsecretaría de Gestión Local, Dirección para la Gestión del Desarrollo Local y Unidad de Transparencia, establecidas en el Decreto Distrital 642 de 2025 y Resolución 1168 de 2024, se emiten las siguientes orientaciones, con el propósito de continuar fortaleciendo la calidad en la formulación, estructuración, ejecución y seguimiento de los proyectos de inversión local asociados a la protección y el bienestar animal.

En consecuencia, se recomienda que las orientaciones sean tenidas en cuenta en los procesos de planeación y ejecución de las metas y acciones relacionadas con esterilizaciones, acciones educativas y demás componentes que integran los proyectos de protección y bienestar animal.

META "Esterilizar perros y gatos incluyendo los que están en condición de vulnerabilidad"

En relación con el proceso de esterilización animal financiado con recursos de los Fondos de Desarrollo Local, se recomienda adoptar como precio de referencia o techo presupuestal máximo, los costos establecidos por el Instituto Distrital de Protección y Bienestar Animal (IDPYBA) que para el proceso de la vigencia 2026 es de $154.475 (valor unitario esterilización sin microchip) y $209.032 (valor unitario esterilización con microchip implantado).

Lo anterior, con el fin de promover la eficiencia en el uso de los recursos públicos, la estandarización de criterios técnicos y financieros, y la optimización de la inversión destinada a la atención de la población animal del Distrito.

En consecuencia, se recomienda a las Alcaldías Locales que, en la estructuración de sus procesos contractuales, los valores unitarios reconocidos por concepto de esterilización y microchips no superen los costos definidos por el IDPYBA para el desarrollo de dicha actividad, asimismo se considere lo establecido en la resolución 229 de 2026 "Por medio de la cual se reglamenta la Ley 2374 de 2024 en lo concerniente al Programa Nacional de Esterilización Quirúrgica de Gatos y Perros y se dictan otras disposiciones" artículo 21, constituyéndose estos en un referente orientador técnico y financiero para la ejecución de la meta.

Es importante precisar que los valores son de carácter orientador y de referencia, por lo que no eximen a las Alcaldías Locales de la obligación de realizar los respectivos estudios de mercado y análisis del sector, de conformidad con la normatividad vigente en materia de contratación estatal, con el fin de garantizar la adecuada determinación de los costos y la eficiente inversión de los recursos públicos.

Para tal efecto, el proceso de esterilizaciones implementado por el Instituto Distrital de Protección y Bienestar Animal para la vigencia 2026 y el de microchips vigencia 2025, fueron remitidos previamente, mediante correo electrónico, a referentes de protección y bienestar animal y profesionales formuladores de los proyectos PYBA. No obstante, con el fin de garantizar el acceso a la información y facilitar la aplicación de las orientaciones, se remite nuevamente como insumo.

Proceso esterilizaciones IDPYBA– vigencia 2026:
https://community.secop.gov.co/Public/Tendering/OpportunityDetail/Index?noticeUID=CO1.NTC.10136567&isFromPublicArea=True&isModal=False

Proceso Microchips – vigencia 2025:
Se informa que, a la fecha, el IDPYBA no cuenta con un proceso contractual adelantado para la adquisición de microchips para la vigencia 2026, ni se tiene proyectado uno en el corto plazo.
https://community.secop.gov.co/Public/Tendering/ContractNoticePhases/View?PPI=CO1.PPI.40379894&isFromPublicArea=True&isModal=False

META "Vincular personas en acciones educativas en temas de protección y bienestar animal"

Respecto de la meta acciones educativas en protección y bienestar animal, se considera fundamental que los Fondos de Desarrollo Local / Rural avancen hacia esquemas que permitan medir no solo la ejecución física de las actividades, sino también su impacto y resultados en la transformación de actitudes y comportamientos de la ciudadanía.

En este sentido, se recomienda que se desarrollen acciones de impacto, así como mecanismos de seguimiento y evaluación que permitan evidenciar el alcance de las intervenciones pedagógicas. Entre las estrategias que

pueden implementarse se encuentran la aplicación de instrumentos de medición antes y después de las actividades desarrolladas, asociados al porcentaje de participantes que incrementan sus conocimientos o fortalecen sus capacidades en materia de protección y bienestar animal como consecuencia de la intervención realizada.

Los aspectos a evaluar pueden ser:

• Conocimiento sobre protección y bienestar animal.
• Reconocimiento de situaciones de maltrato animal.
• Tenencia responsable de animales de compañía.
• Conocimiento de la normatividad aplicable en materia de protección animal.
• Cambios de percepción y actitud frente al cuidado y respeto por los animales.

De manera complementaria, la Alcaldía Local podrá considerar la inclusión de indicadores de resultado, institucionales y territoriales que permitan evaluar los efectos de las acciones pedagógicas, entre ellos:

• Disminución de reportes o denuncias relacionadas con presuntos casos de maltrato animal.
• Incremento en los procesos de adopción responsable.
• Reducción de la presencia de animales en condición de calle.
• Fortalecimiento de la articulación interinstitucional y comunitaria para la atención de situaciones relacionadas con la protección y el bienestar animal.
• Incremento de la participación ciudadana en actividades y procesos comunitarios asociados a la protección animal.

Los ejemplos anteriormente señalados constituyen referentes orientadores y podrán ser complementados, ampliados por cada Alcaldía Local de acuerdo con las particularidades de su territorio y las características de sus proyectos de inversión, así como, ser examinados en concordancia con los criterios de elegibilidad y viabilidad del sector e incluso, se recuerda la facultad con la que cuentan los/as alcaldes/as locales en relación con la solicitud de asesoría y asistencia técnica específica a las entidades cabezas de sector y a las demás entidades distritales según sus competenciasv y misionalidad, cuando lo consideren necesario durante el proceso de formulación, actualización o ejecución de los proyectos de inversión local, de conformidad con lo dispuesto en el artículo 159 del Decreto 642 de 2025 – Decreto Único del Sector Gobierno.

De acuerdo con lo anterior, se enfatiza en que las acciones educativas desarrolladas durante el presente cuatrienio, tanto en el marco de las metas específicas de protección y bienestar animal, como en las demás gestiones adelantadas por las Alcaldías Locales que no cuentan con esta meta en sus Planes de Desarrollo Local, incorporen acciones e indicadores de medición de impacto que permitan generar evidencia, de manera que sea posible demostrar resultados eficaces, eficientes y sostenibles en relación con los recursos invertidos y las metas establecidas.

De igual forma, para los componentes que se ejecutan en el marco de los proyectos de protección y bienestar animal, tales como urgencias veterinarias, brigadas médico-veterinarias y adopción, es necesario que los Fondos de Desarrollo Local / Rural al momento de la estructuración de los documentos previos tengan en cuenta el propósito de que lo formulado realmente responda al impacto esperado y necesidad a satisfacer, poniendo como ejemplo que si el análisis que se realiza en la planeación y como forma de satisfacer la necesidad identificada se determina la realización de valoración médico veterinaria, se busque que corresponda a una valoración que realmente verifique de manera integral la condición y estado del animal de compañía.

Desde la Secretaría Distrital de Gobierno se continuará brindando el acompañamiento técnico requerido para fortalecer la gestión territorial y la ejecución de los proyectos de protección y bienestar animal en las localidades del Distrito Capital.

Cordialmente,

GARZON TORRES EDUARDO ANDRES
Firmado digitalmente por GARZON TORRES EDUARDO ANDRES
Fecha: 2026.07.08 16:54:59 -05'00'

EDUARDO ANDRÉS GARZÓN TORRES
Subsecretario de Gestión Local

PARADA PRIETO DIANA ALEJANDRA
Firmado digitalmente por PARADA PRIETO DIANA ALEJANDRA
Fecha: 2026.07.08 11:58:44 -05'00'

DIANA ALEJANDRA PARADA PRIETO
Directora para la Gestión del Desarrollo Local

John F. Silva T.

JOHN FREDY SILVA TENORIO
Presidente Unidad de Transparencia

Proyectó: Mildred Ladino - DGDL
Revisó: Lorena Ramirez Espitia – Profesional DGDL

Cotización AGROCAMPO
BOLSAS PARA RECOLECCIÓN DE EXCRETAS PARA MASCOTAS
https://www.agrocampo.com.co/bolsa-excremento-1-rollo-20-unds-color-surtidos-22843

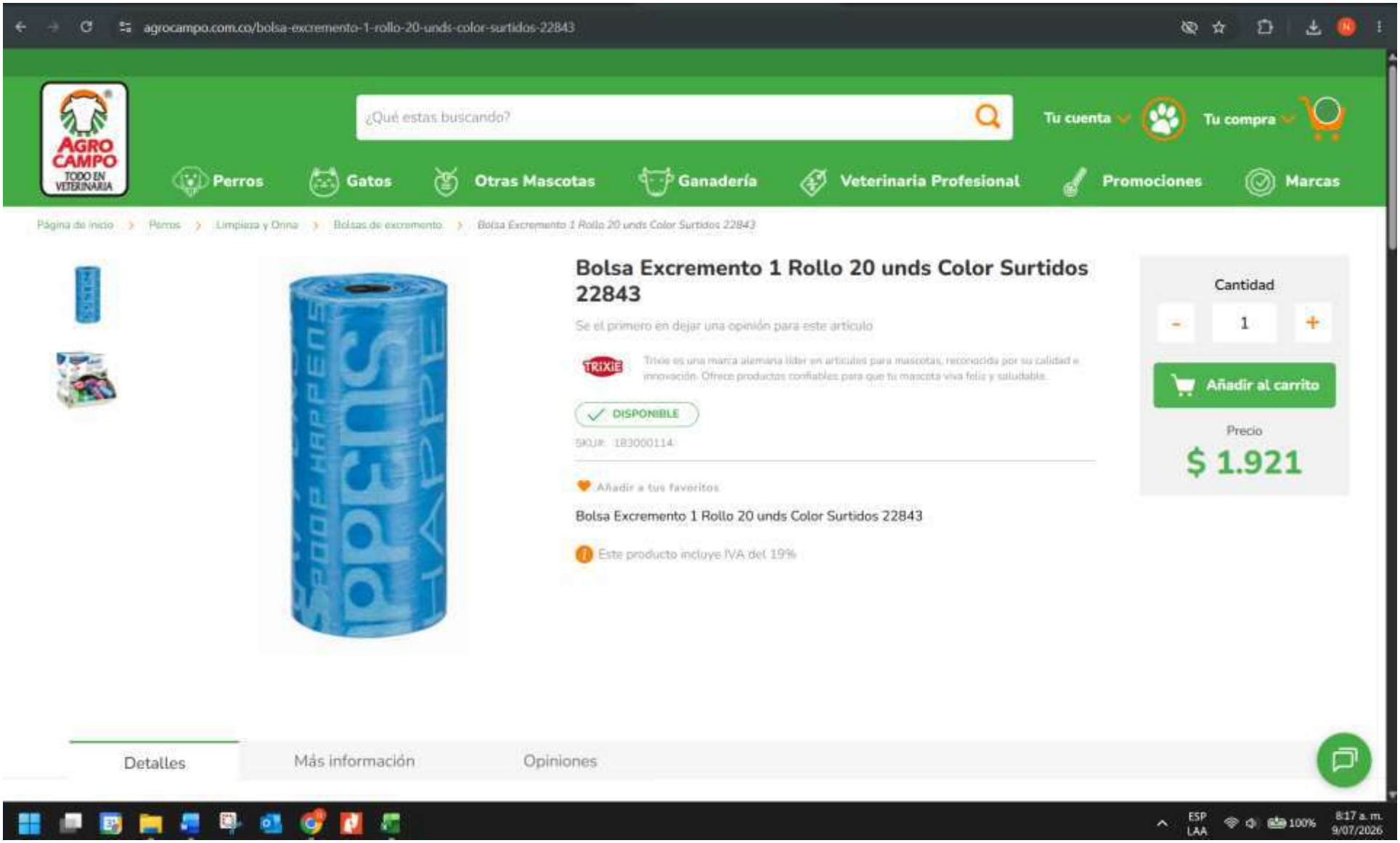

SNACK/ALIMENTO COMPLEMENTARIO PARA PERROS

https://www.agrocampo.com.co/pixie-galletas-miel-y-zanahoria-100-g

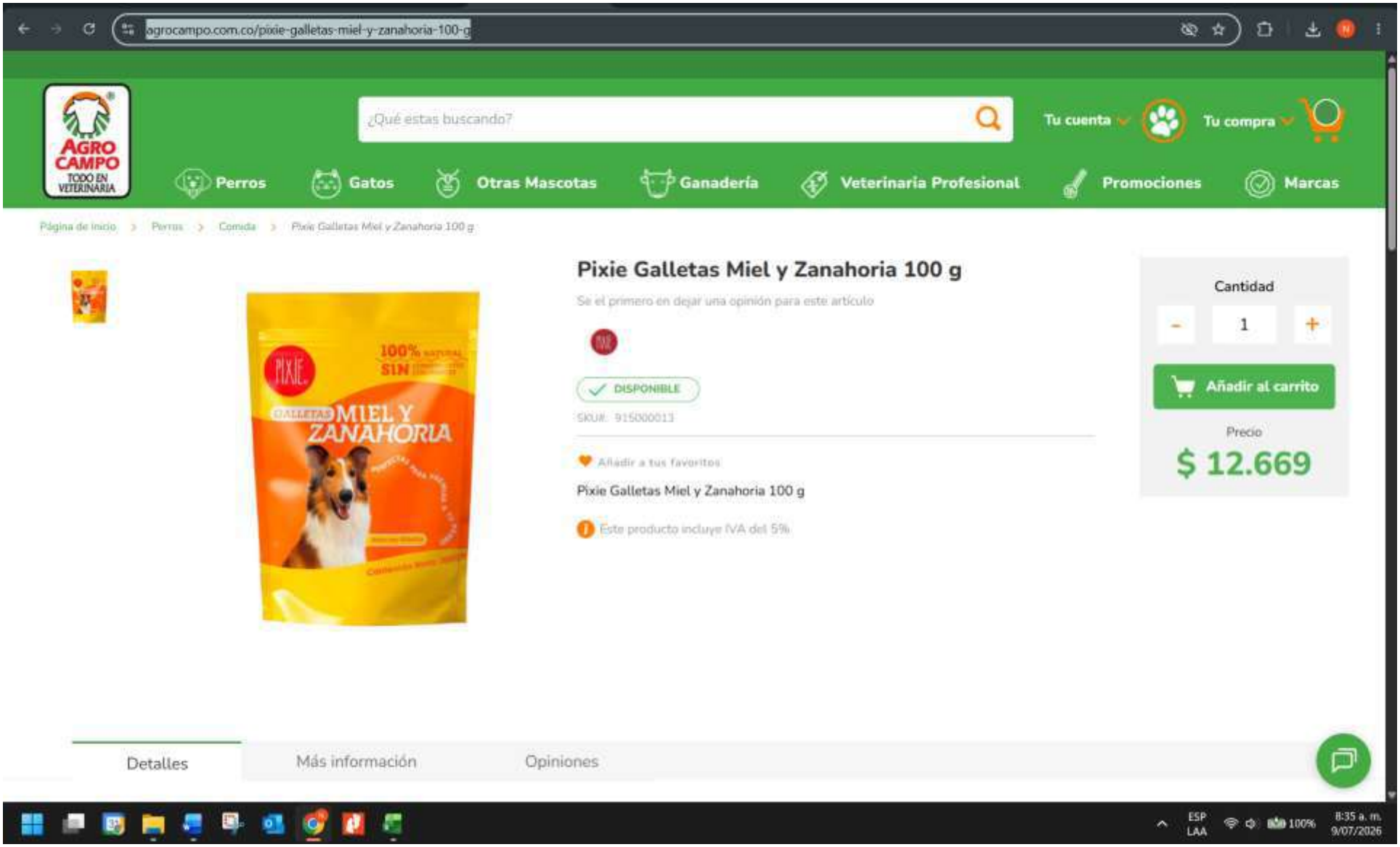

SNACK/ALIMENTO COMPLEMENTARIO PARA GATOS

https://www.agrocampo.com.co/br-for-cat-snacks-inicio-gatitos-kitten-starter-100g

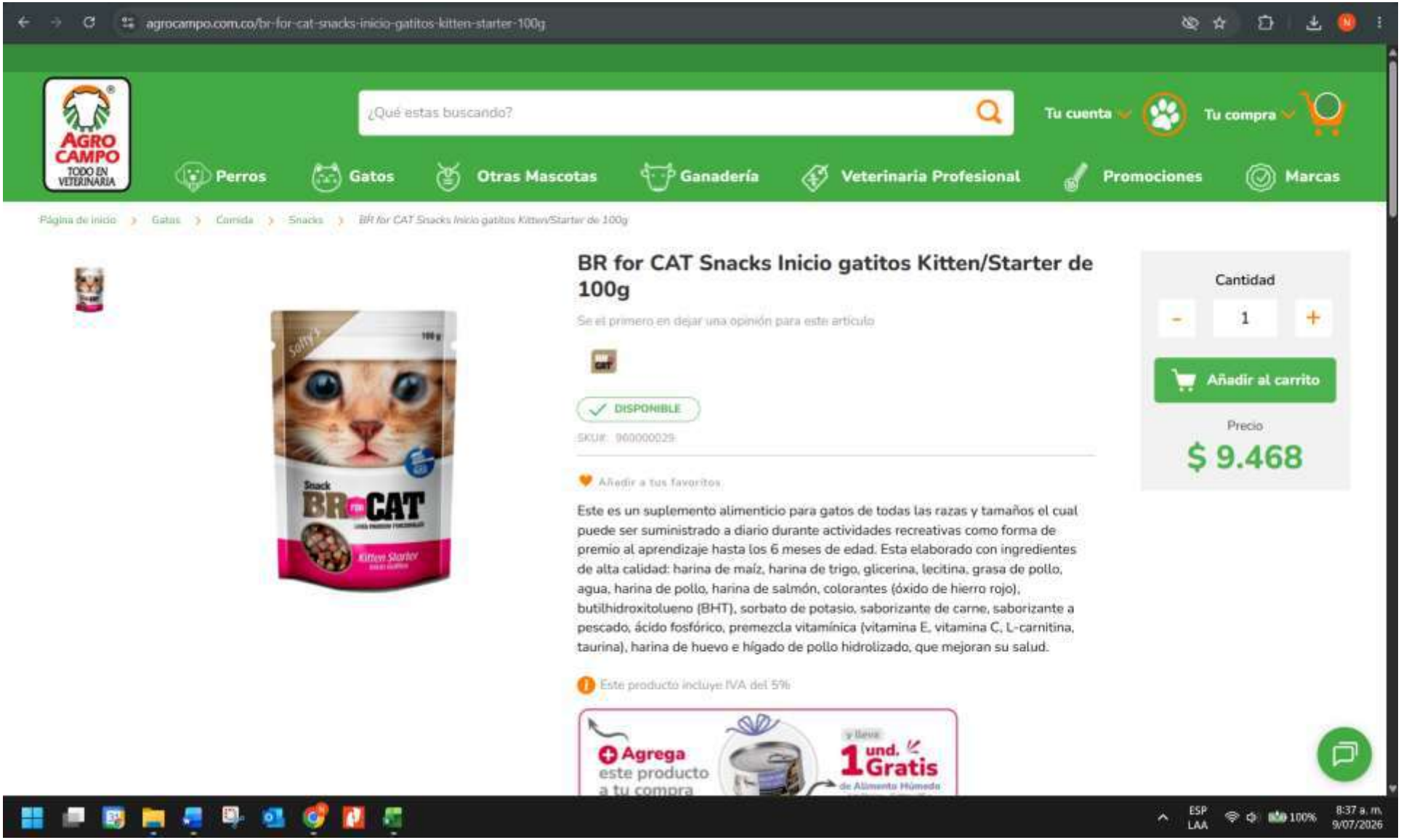

CARDA O CEPILLO DE ASEO PARA MASCOTAS
https://www.agrocampo.com.co/cepillo-doble-uso

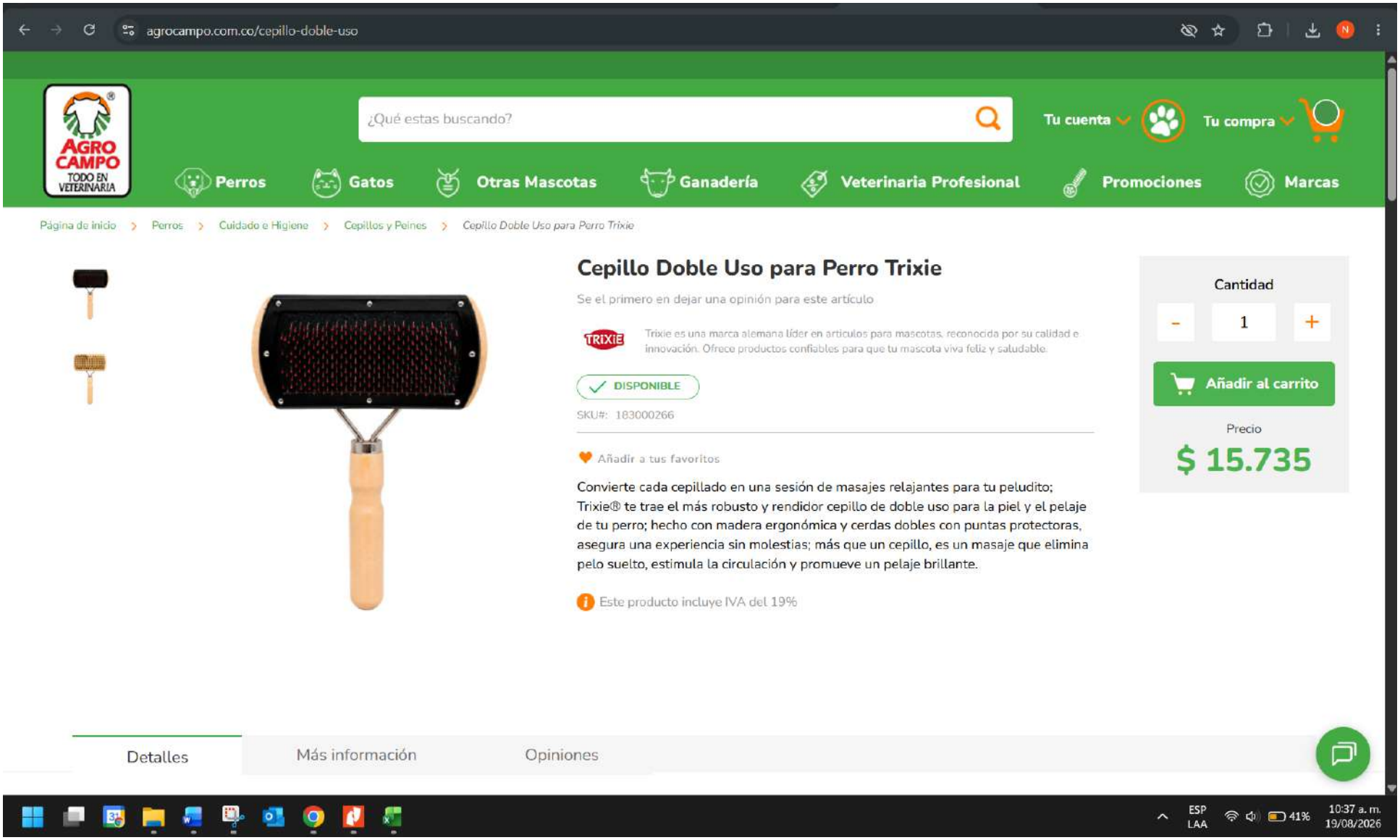

Cotización KASTIAN

BOLSAS PARA RECOLECCIÓN DE EXCRETAS PARA MASCOTAS

https://kastian.co/products/rollo-de-bolsas-para-residuos-de-mascota?srsltid=AfmBOorvrAAnf2M_ctkV2r3FKrQ0jWgpU0Yr4fufSfxNeg-aul1gmKFM

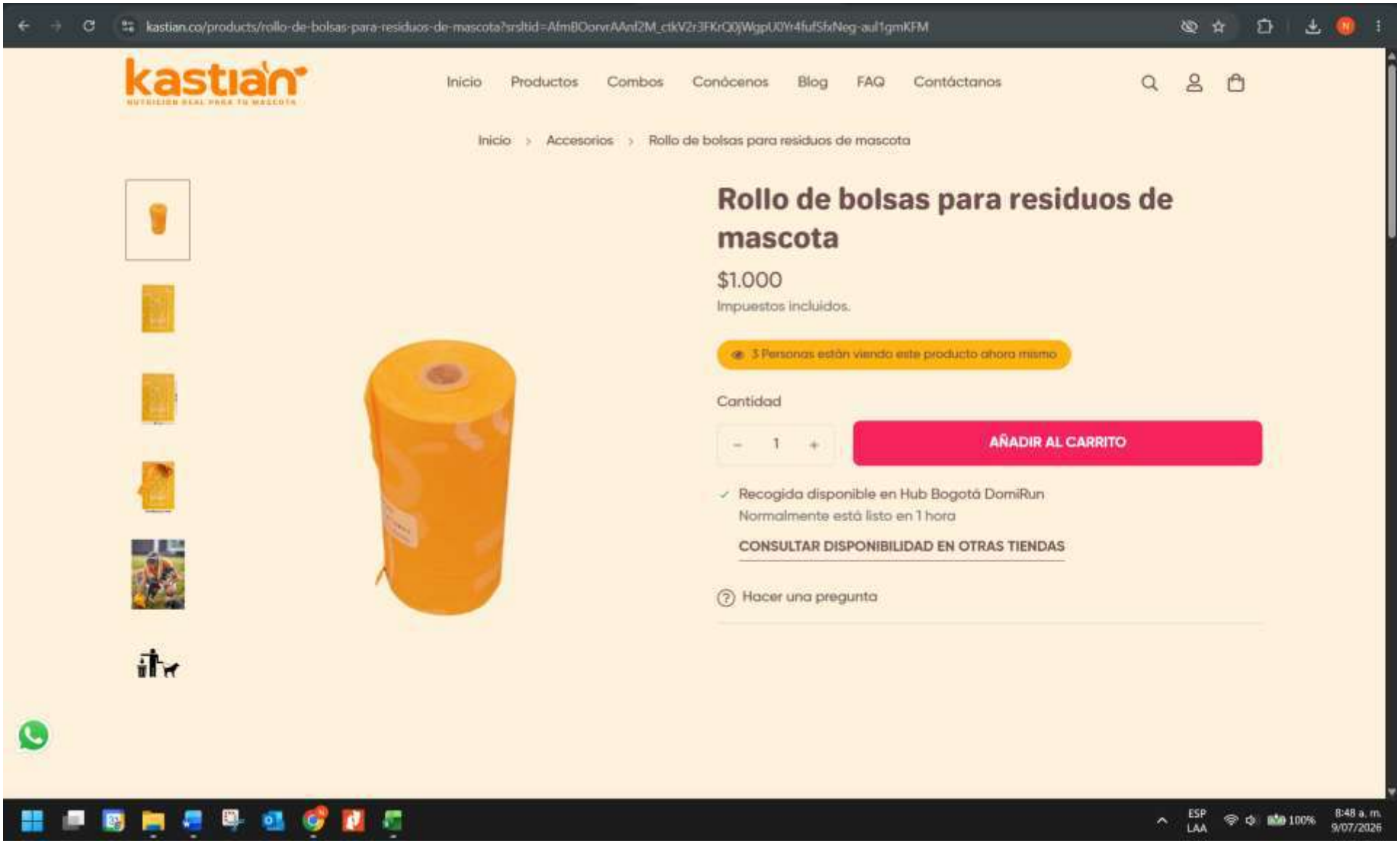

SNACK/ALIMENTO COMPLEMENTARIO PARA PERROS

https://kastian.co/products/barrifibra-salmon-y-avena



Cotización PETO PET

BOLSAS PARA RECOLECCIÓN DE EXCRETAS PARA MASCOTAS

https://petopet.com.co/products/paquete-por-10-rollos-bolsas-excremento-para-mascotas-bio-degradable?variant=42262591832309&country=CO&currency=COP&utm_medium=product_sync&utm_source=google&utm_content=sag_organic&utm_campaign=sag_organic&srsltid=AfmBOooHJvEdY8EnVPtGeMzj3wsO1A_6lR8kOcu1xq-GL-ZCuQMK6mNnaMk

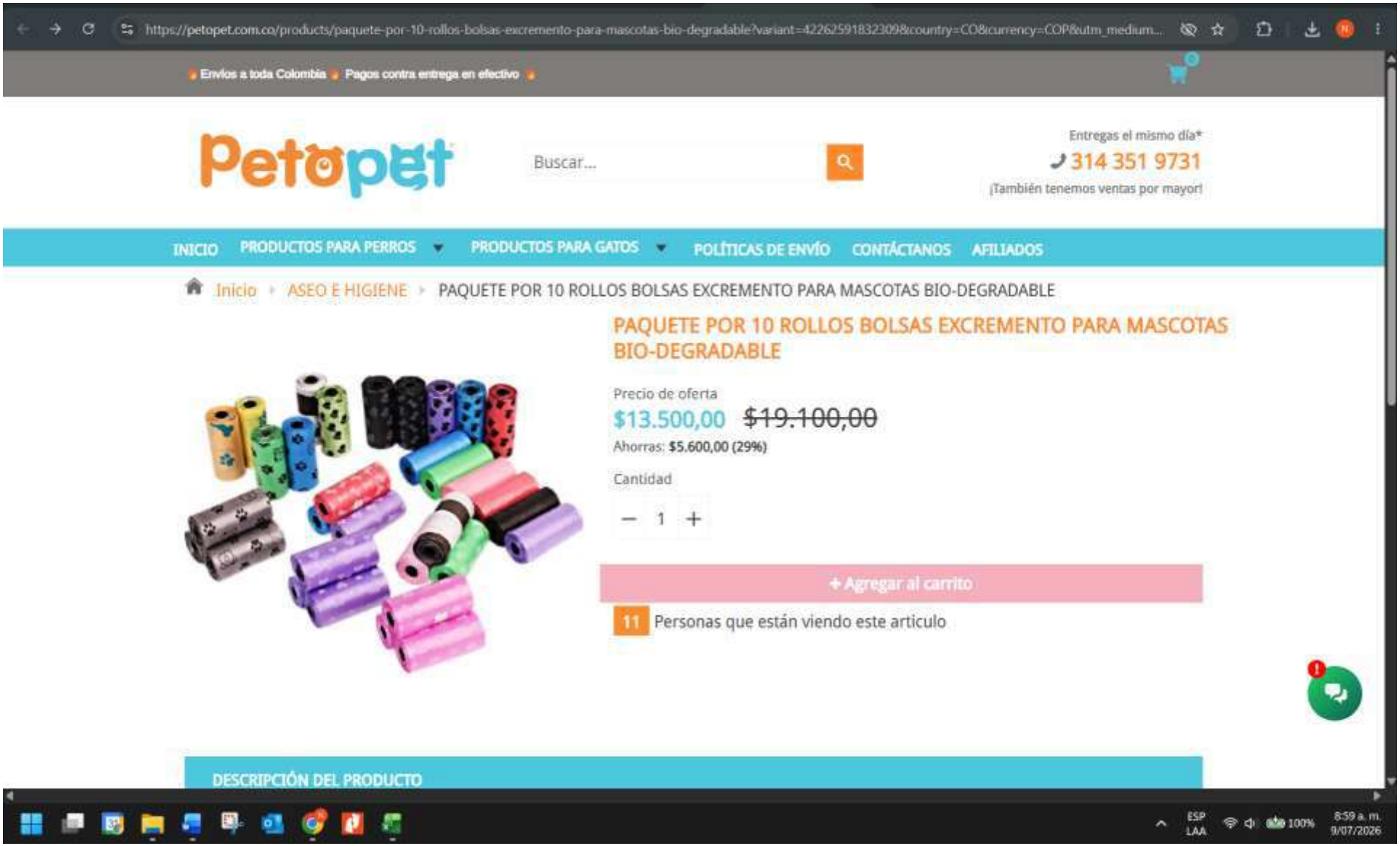

Cotización CEBA

BOLSAS PARA RECOLECCIÓN DE EXCRETAS PARA MASCOTAS

https://ceba.com.co/products/bolsa-recogedora-biodegradable-x-12-rollos?variant=47718098567394

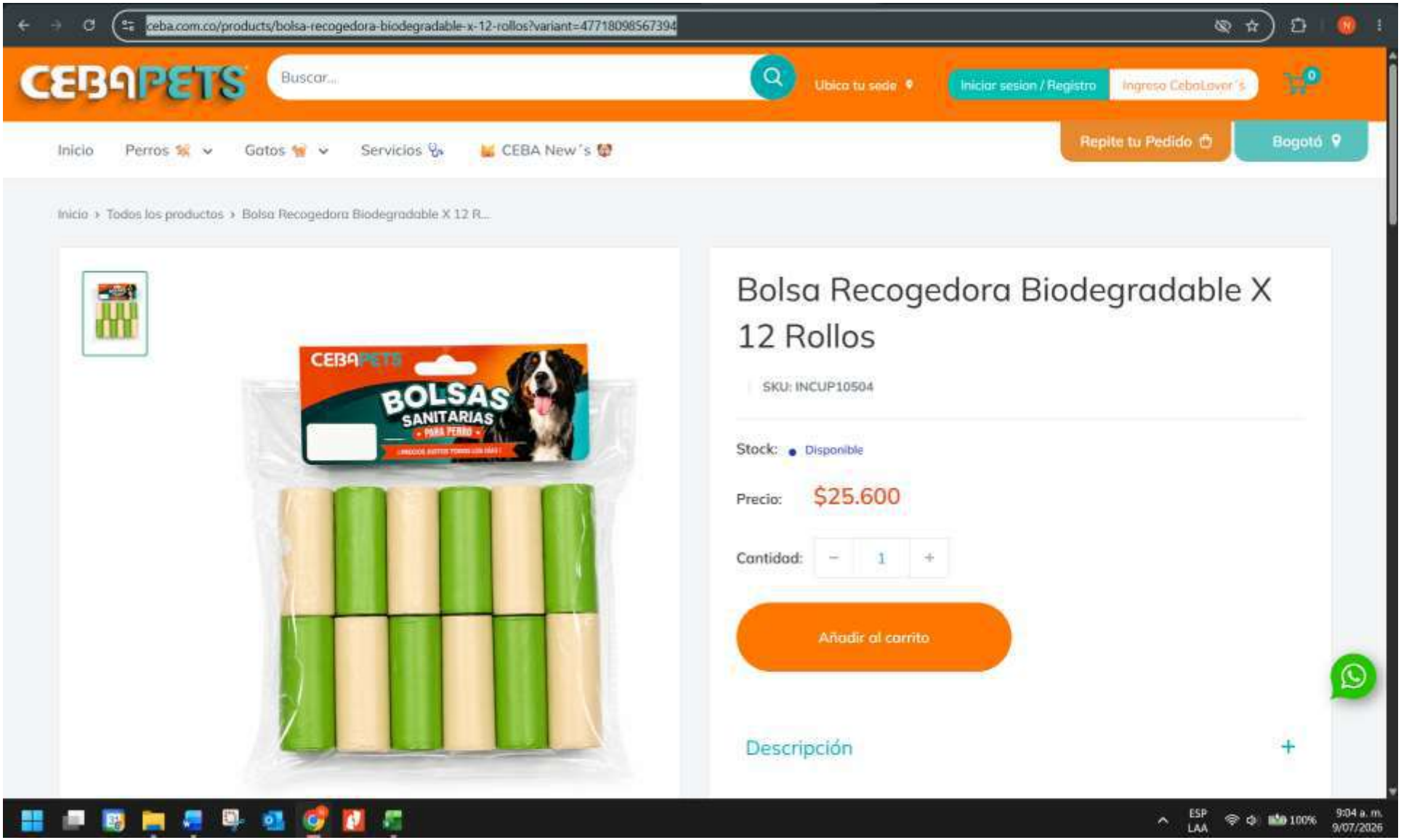

SNACK/ALIMENTO COMPLEMENTARIO PARA PERROS

https://ceba.com.co/collections/galletas-y-snacks/products/copia-de-pixie-galletas-banano-100-gr?variant=47630222426338

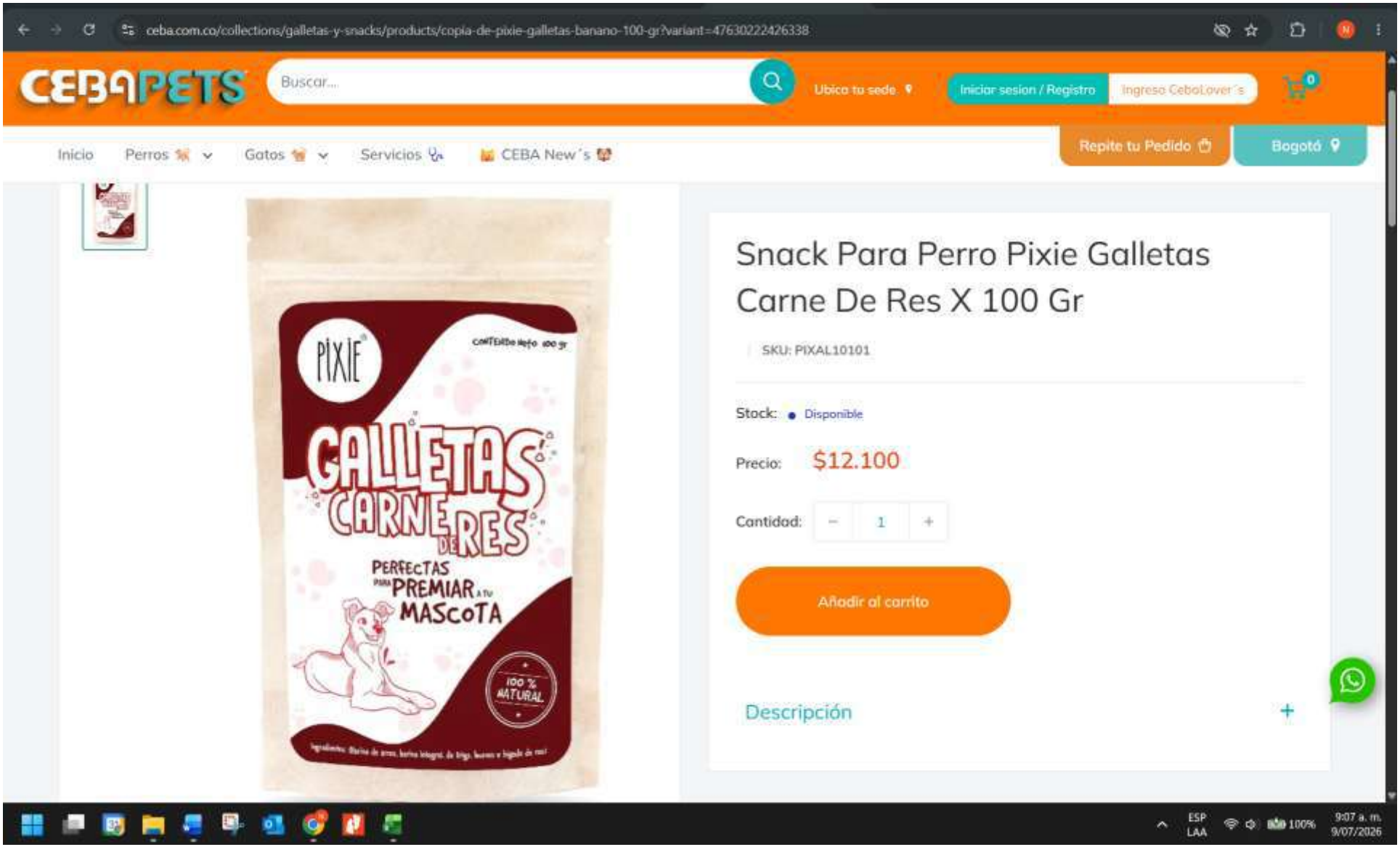

SNACK/ALIMENTO COMPLEMENTARIO PARA GATOS

https://ceba.com.co/collections/galletas-y-premios/products/snack-weight-support-100-gr?variant=47630503379170

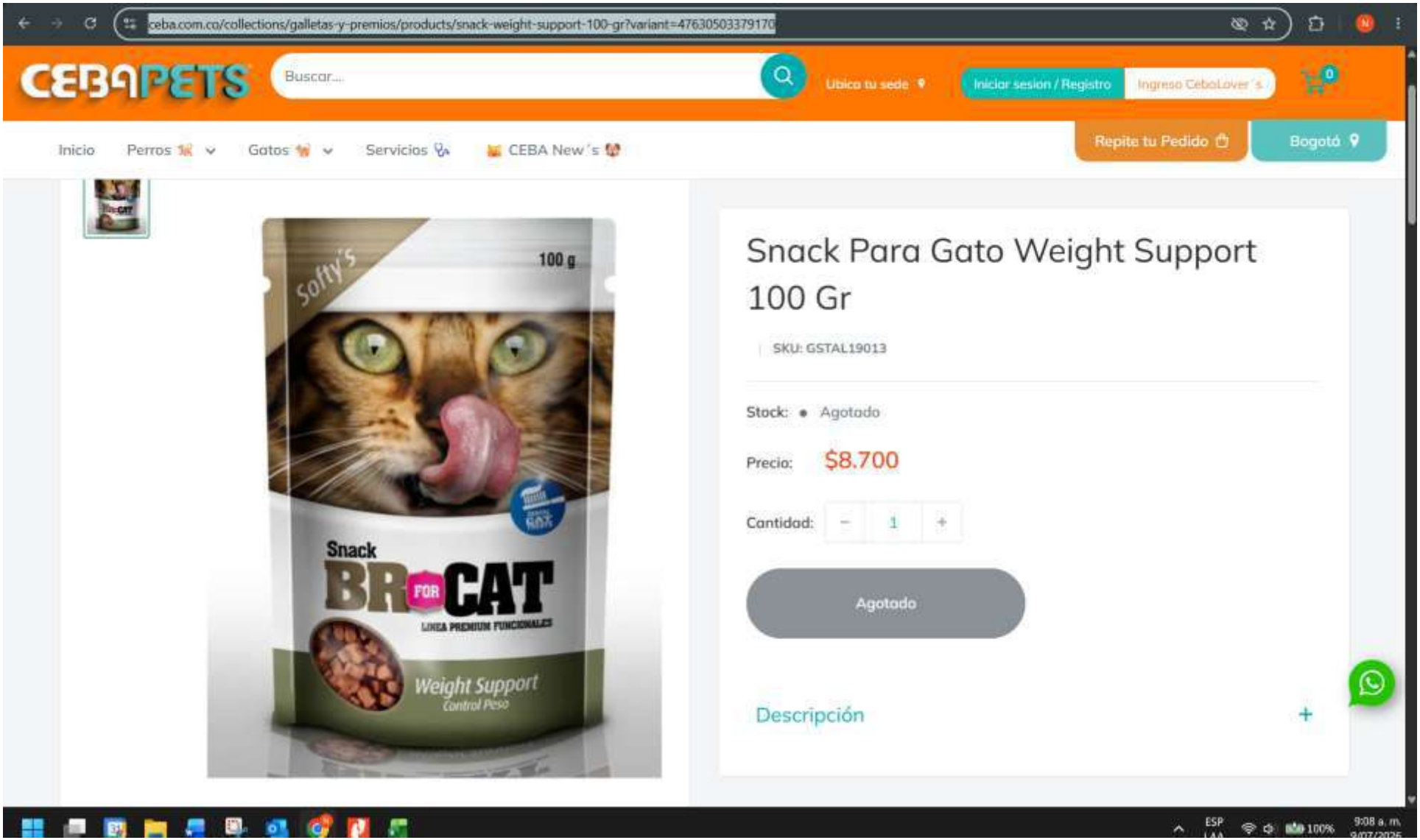

Cotización FALABELLA
BOLSAS PARA RECOLECCIÓN DE EXCRETAS PARA MASCOTAS
https://www.falabella.com.co/falabella-co/product/129043958/Box-20-300-bolsas-bolsas-para-excrementos-de-mascotas/129043960

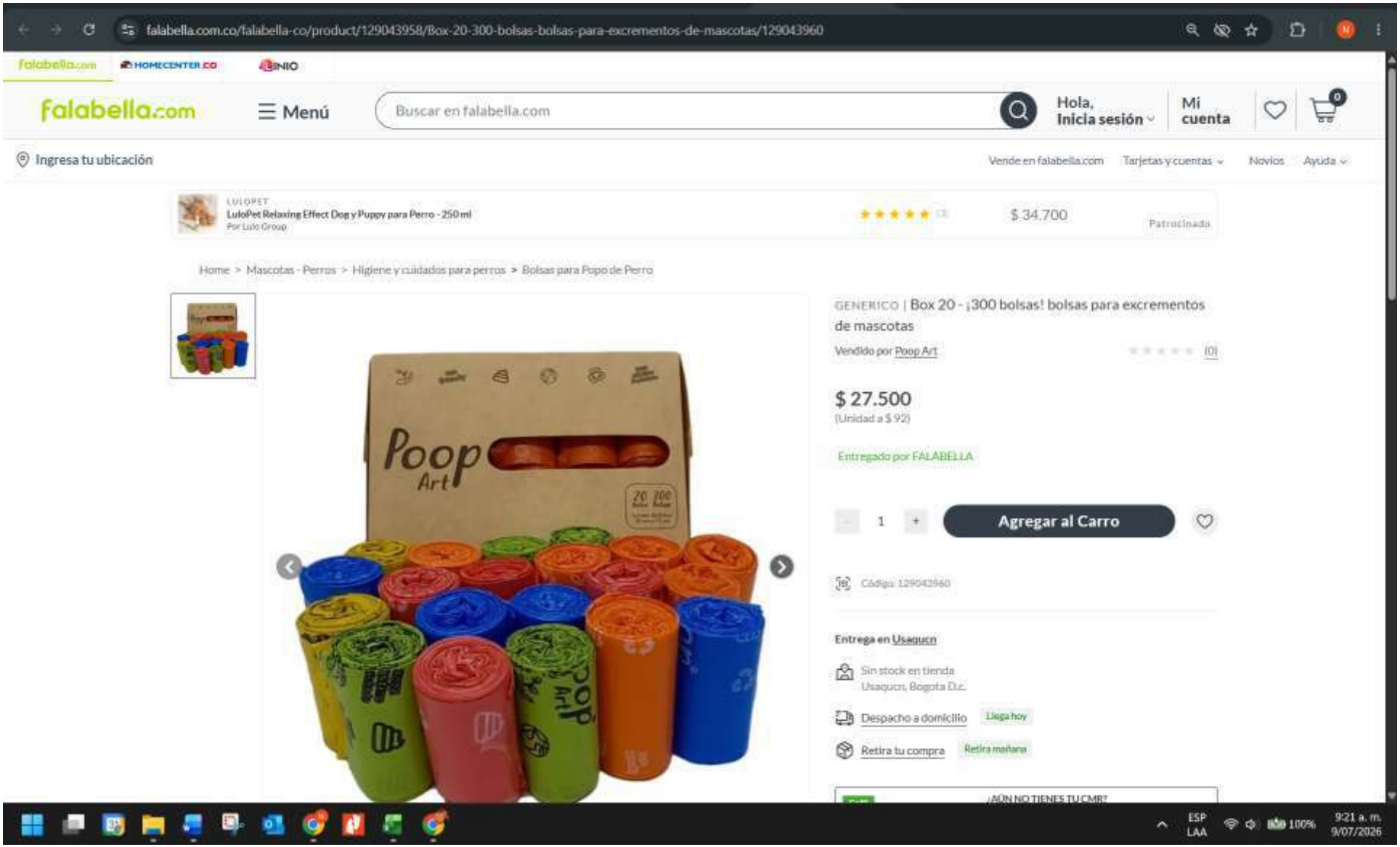

SNACK/ALIMENTO COMPLEMENTARIO PARA PERROS

https://www.falabella.com.co/falabella-co/product/144381952/Galletas-Agility-Gold-Premios-Dentales-%E2%80%93-150-g/144381953

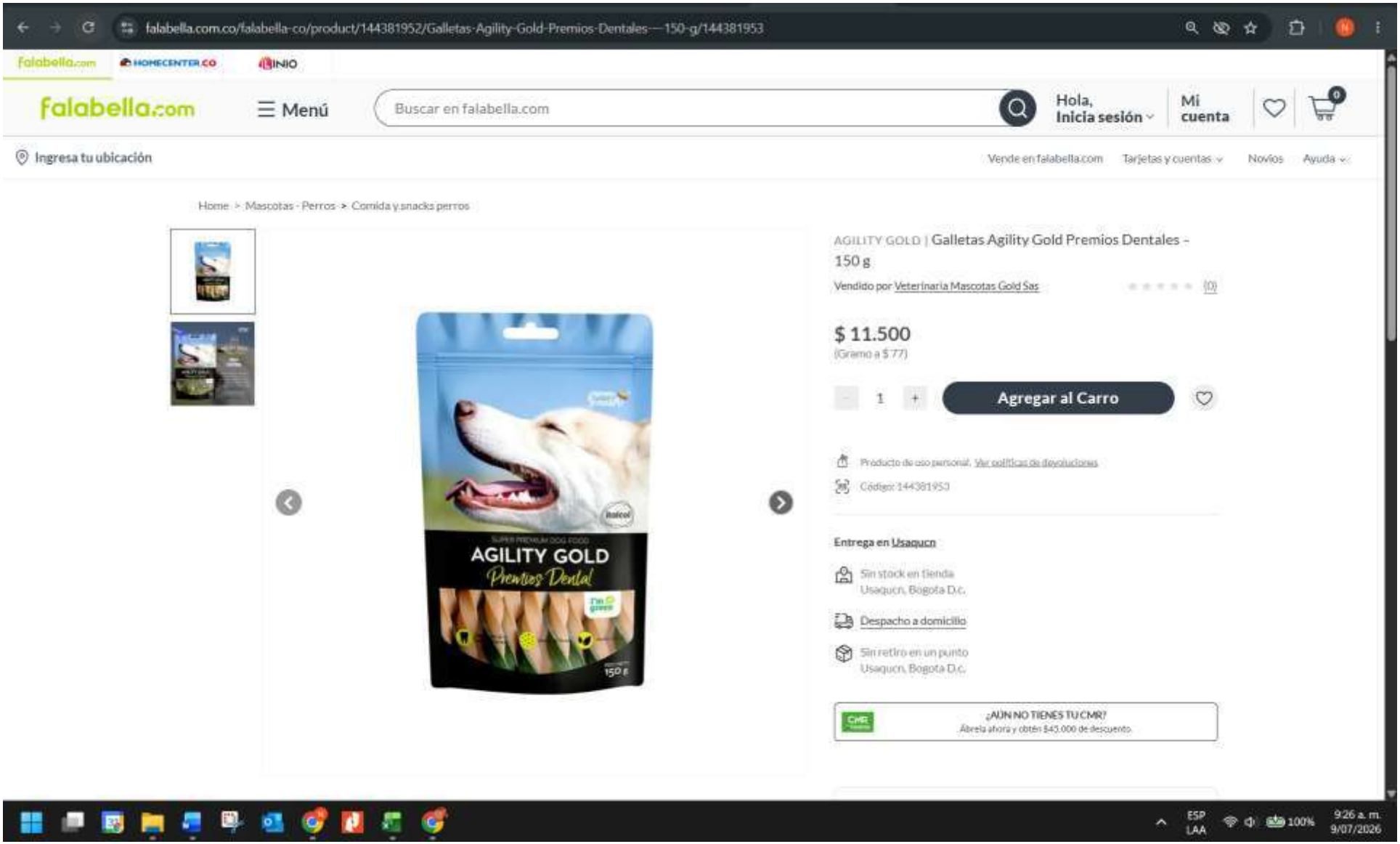

SNACK/ALIMENTO COMPLEMENTARIO PARA GATOS

https://homecenter.falabella.com.co/homecenter-co/product/118846715/snacks-para-gato-nutrion-150-g/118846719

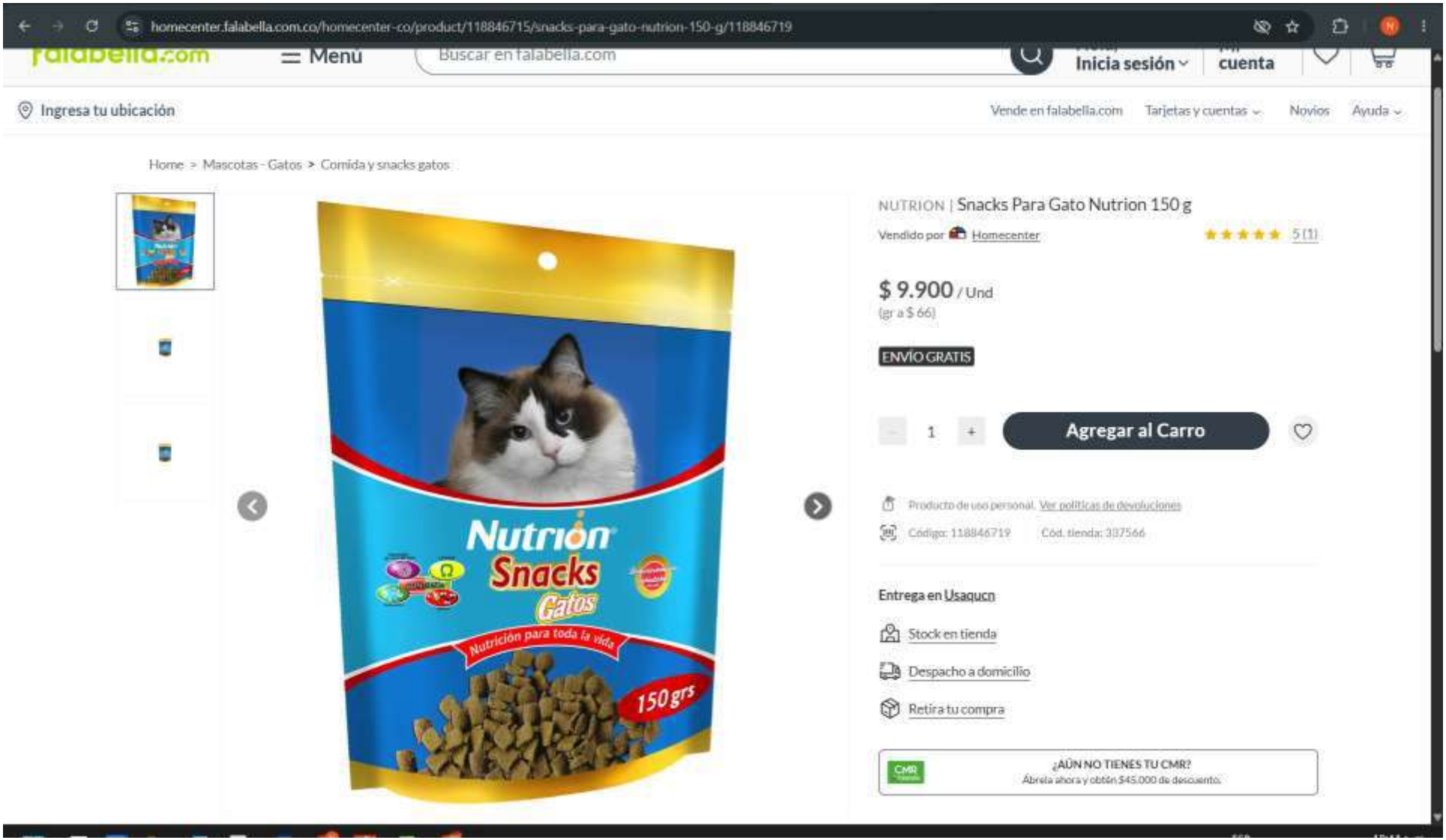

CARDA O CEPILLO DE ASEO PARA MASCOTAS

https://www.falabella.com.co/falabella-co/product/130228409/Cepillo-Removedor-De-Pelo-Para-Mascotas-Gatos-Y-Perros/130228410

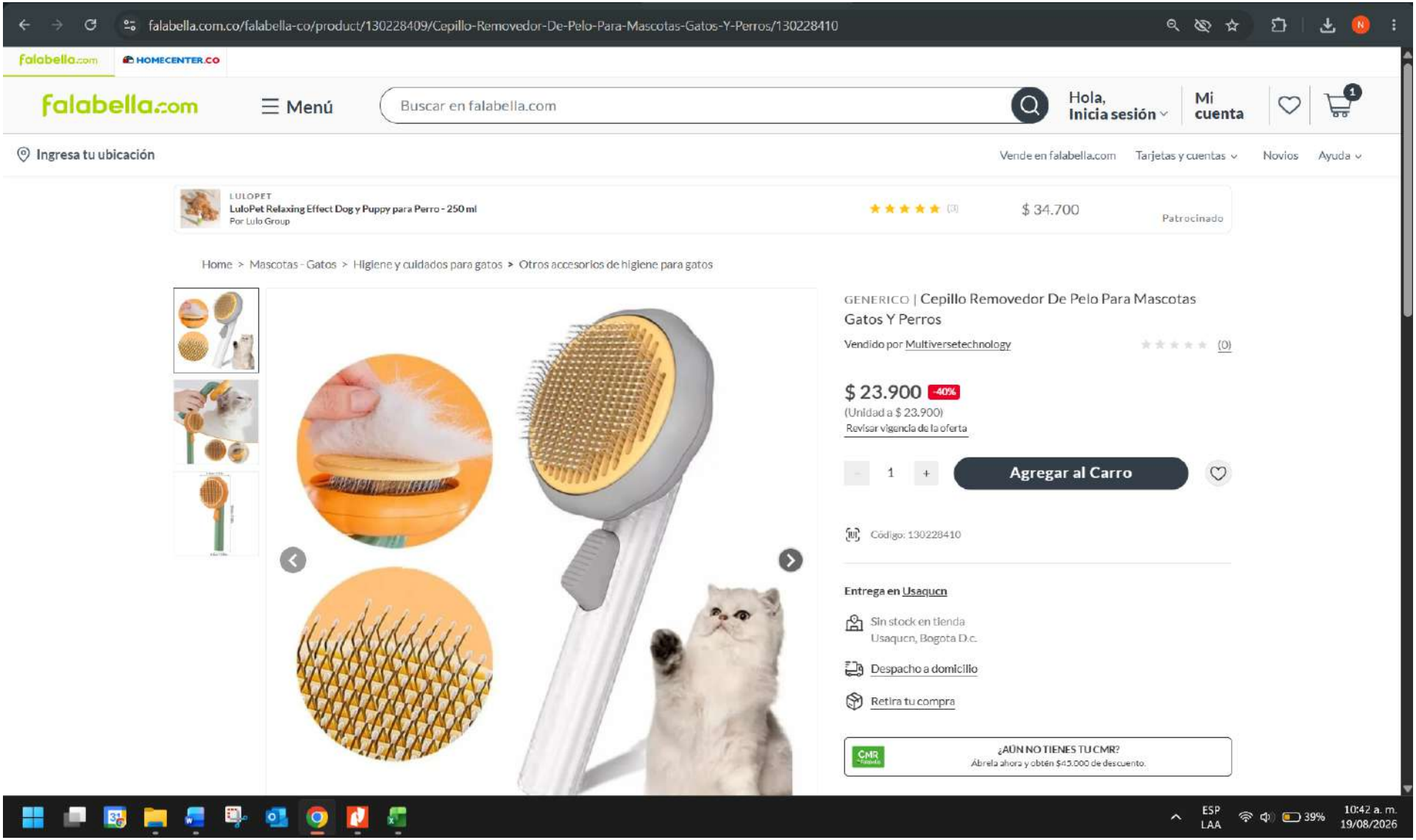

Cotización MASCOCITY
BOLSAS PARA RECOLECCIÓN DE EXCRETAS PARA MASCOTAS
https://mascocity.com/producto/bolsas-biodegradables-3-uni/

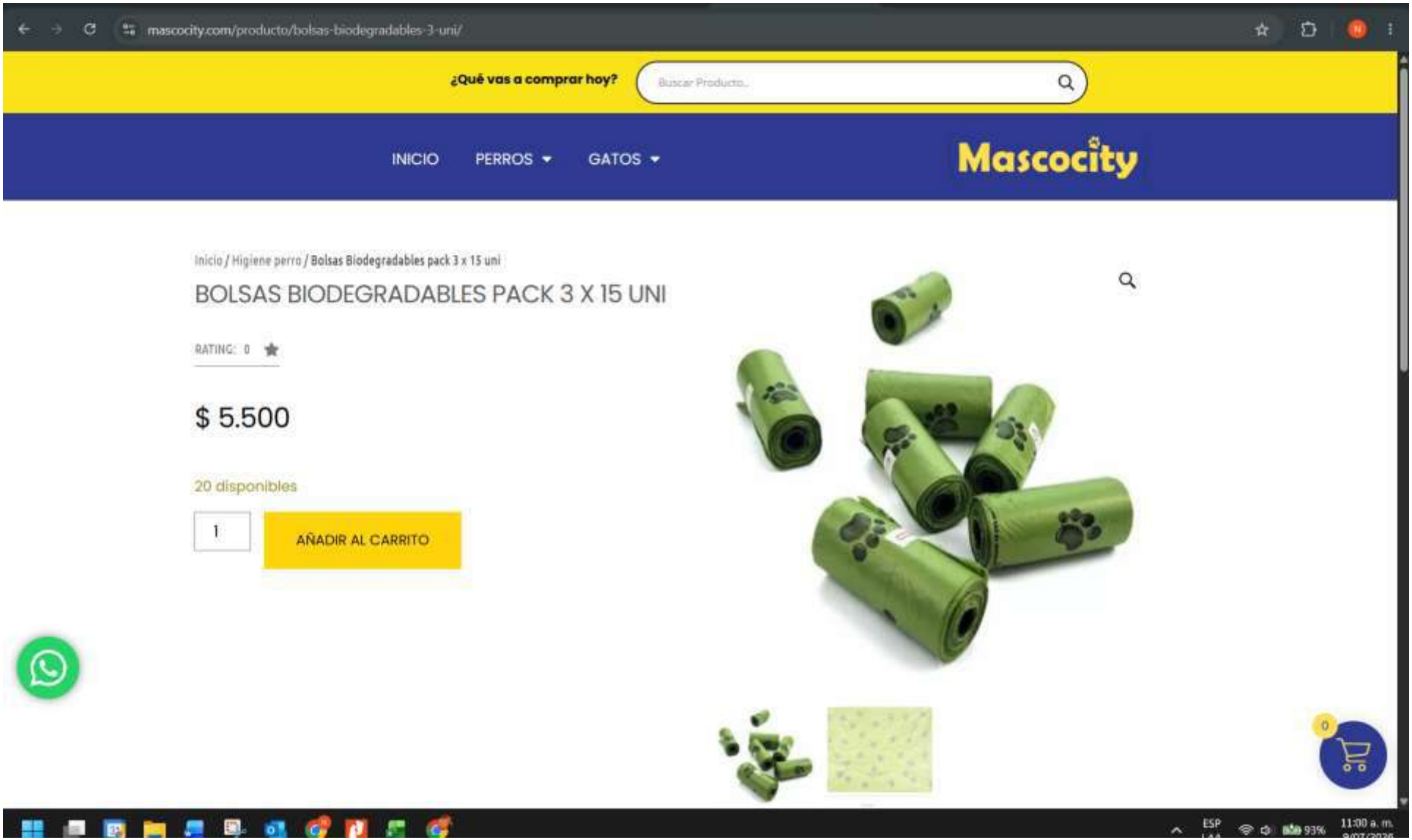

Cotización LAIKA
BOLSAS PARA RECOLECCIÓN DE EXCRETAS PARA MASCOTAS
https://laika.com.co/lets-be-fresh-bolsas-compostables-para-perro-12-rollos

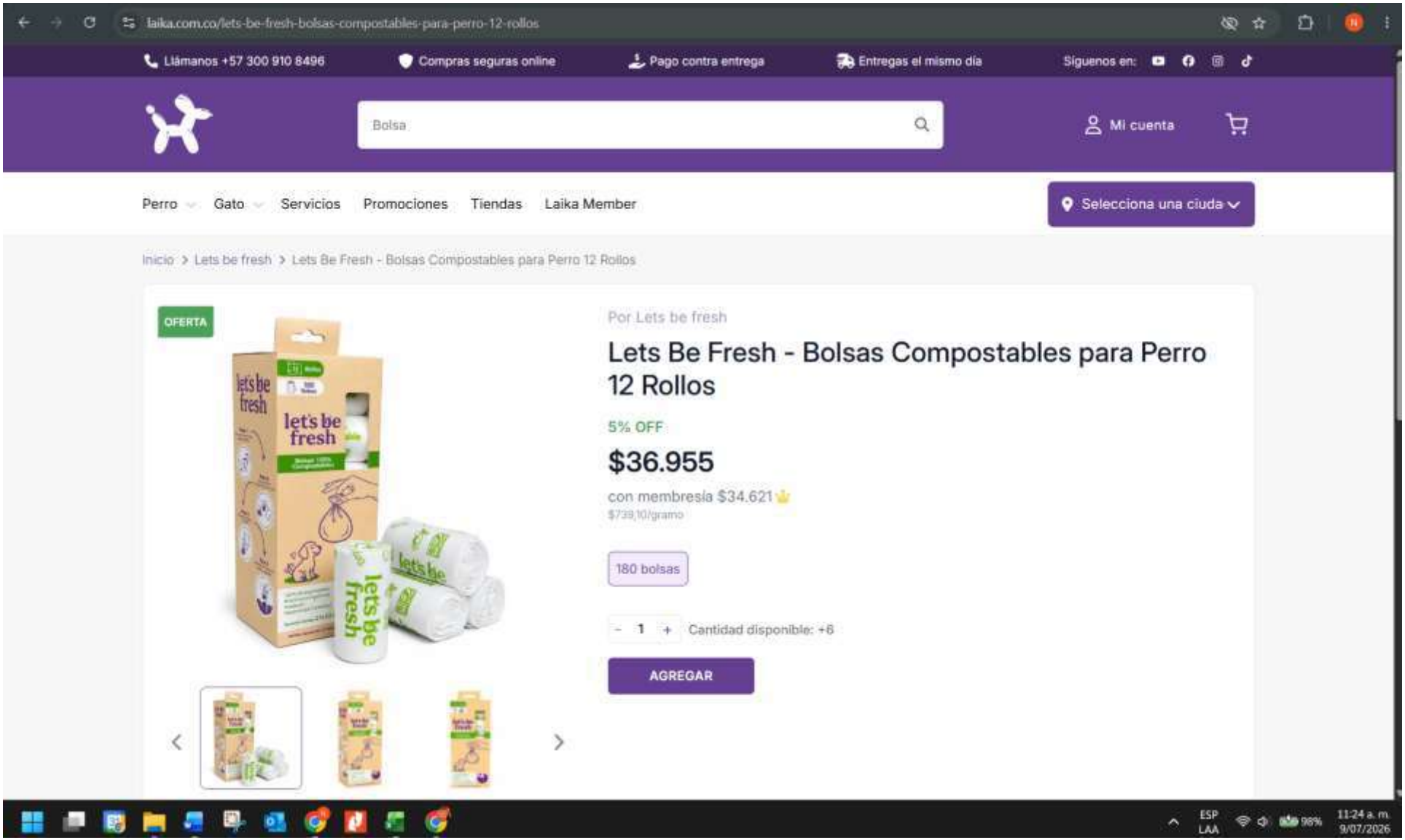

SNACK/ALIMENTO COMPLEMENTARIO PARA PERROS

https://laika.com.co/funkies-galletas-naturales-para-perro-sabor-remolacha-pollo-y-zanahoria

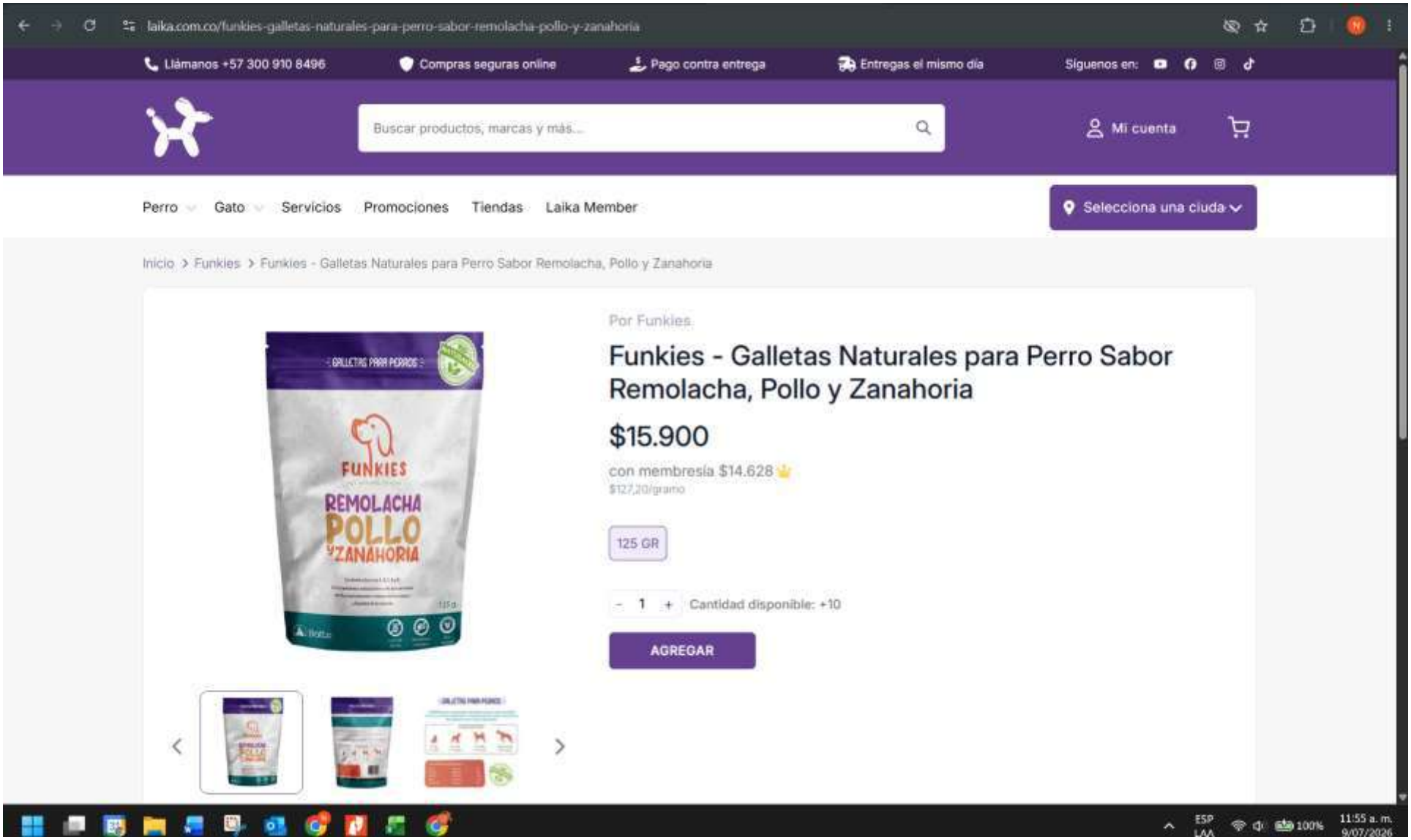

SNACK/ALIMENTO COMPLEMENTARIO PARA GATOS

https://laika.com.co/inaba-filete-de-atun-extra-tender-in-flavored-broth

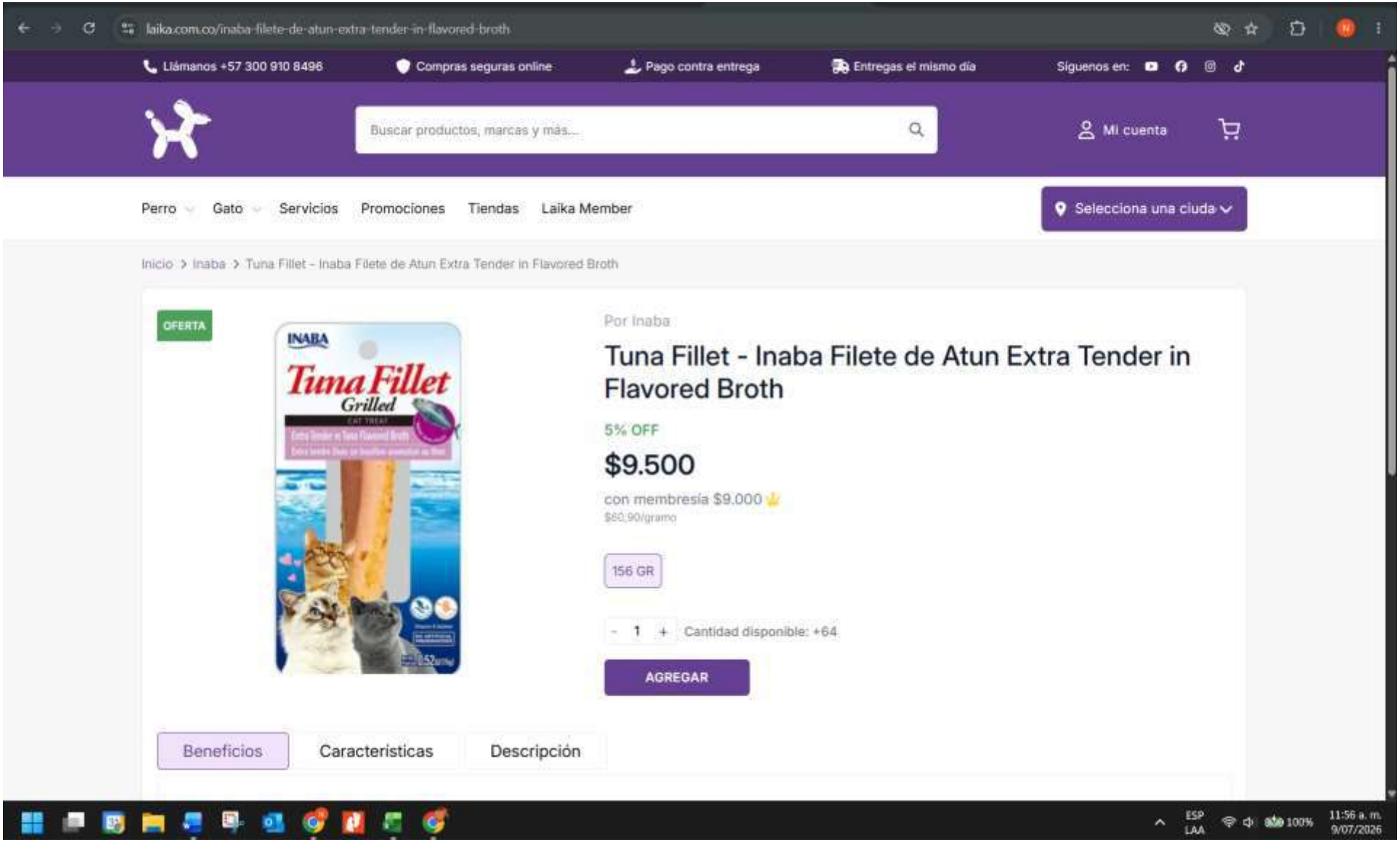

CARDA O CEPILLO DE ASEO PARA MASCOTAS
https://laika.com.co/pet-spa-cepillo-combo-gatos

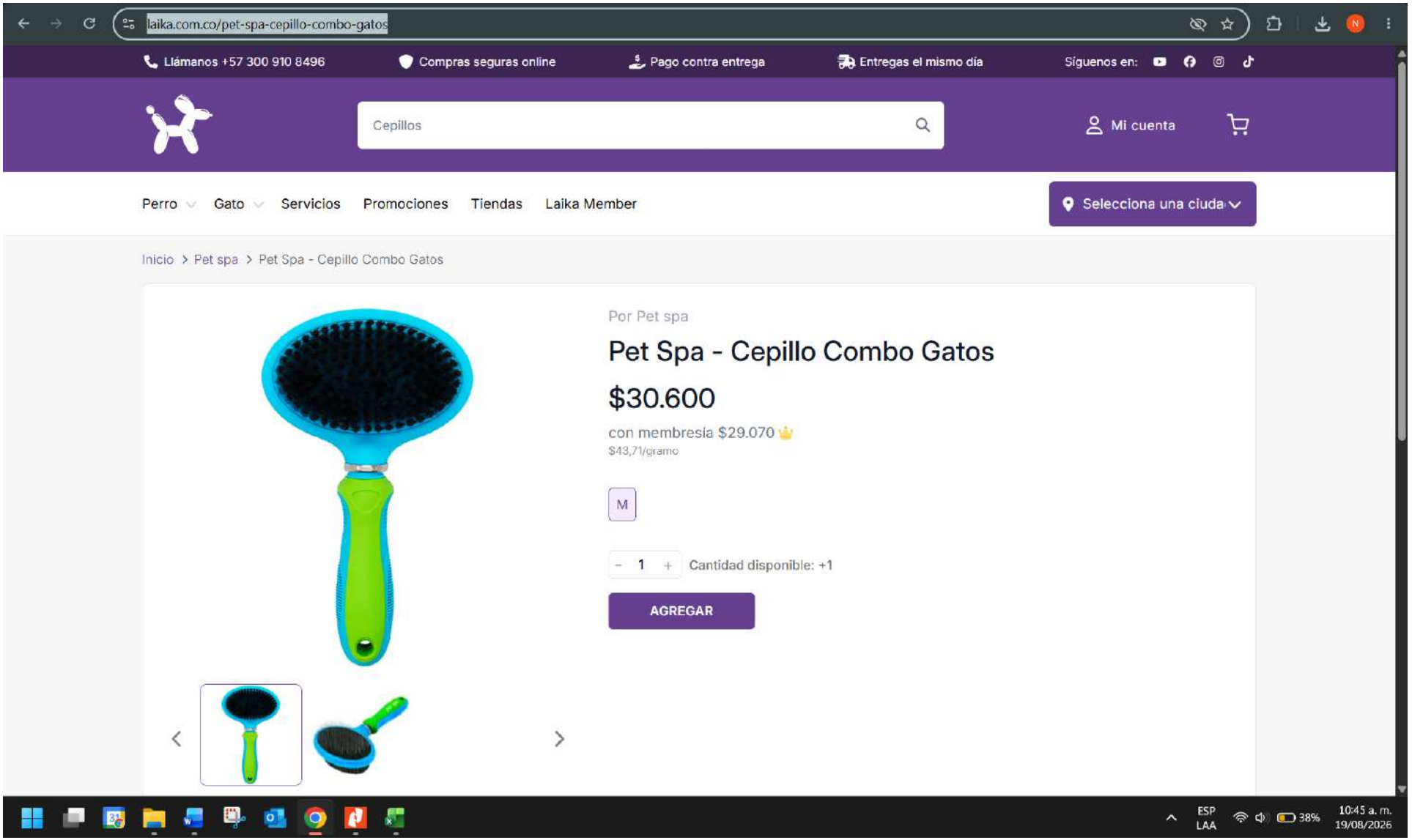

Cotización PUPPIS

BOLSAS PARA RECOLECCIÓN DE EXCRETAS PARA MASCOTAS

https://www.puppis.com.co/bolsas-recolectoras-para-perro-rollo-biode-limon-m-pets/p

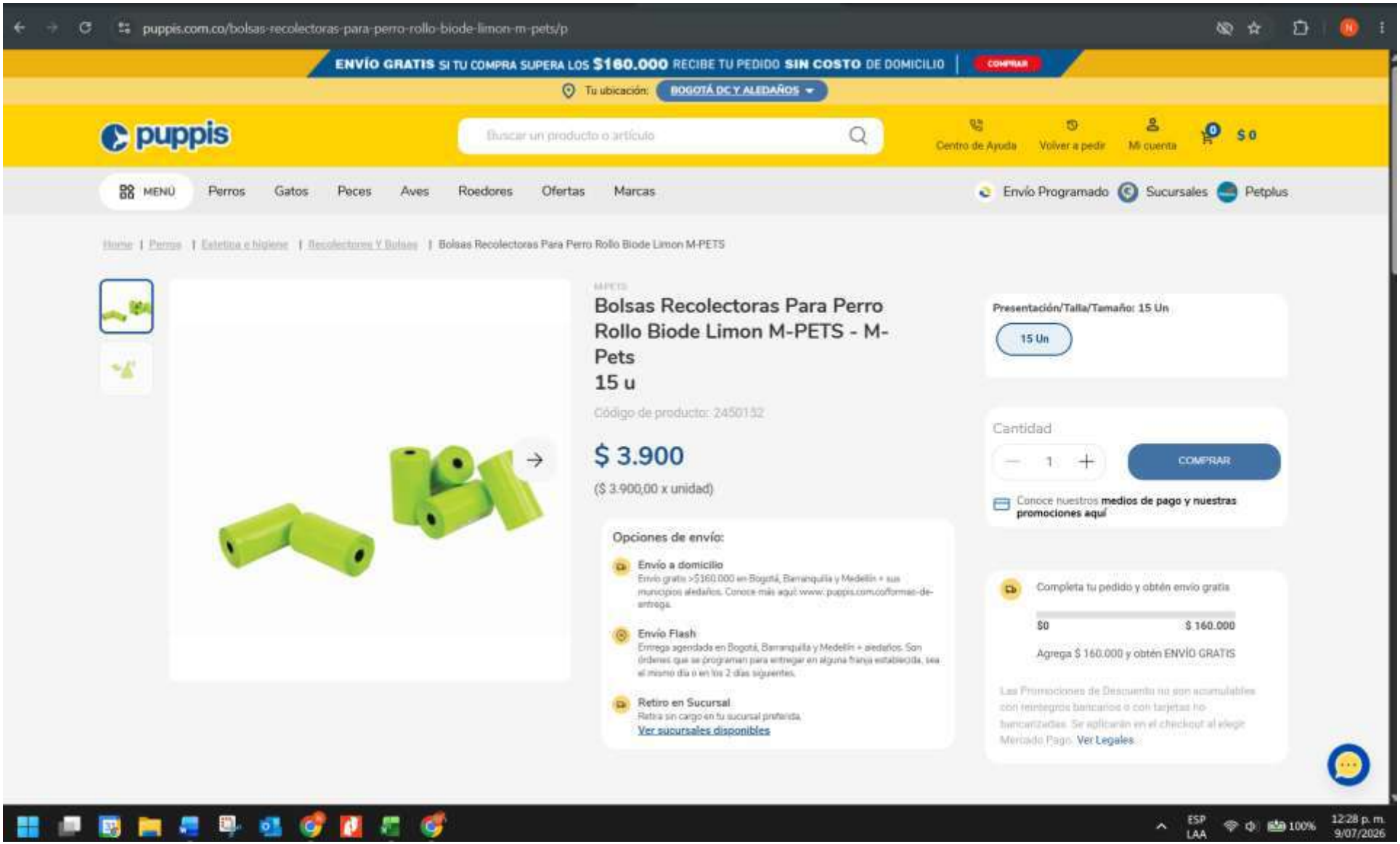

SNACK/ALIMENTO COMPLEMENTARIO PARA PERROS

https://www.puppis.com.co/galletas-para-perro-pixie-miel-y-zanahoria/p

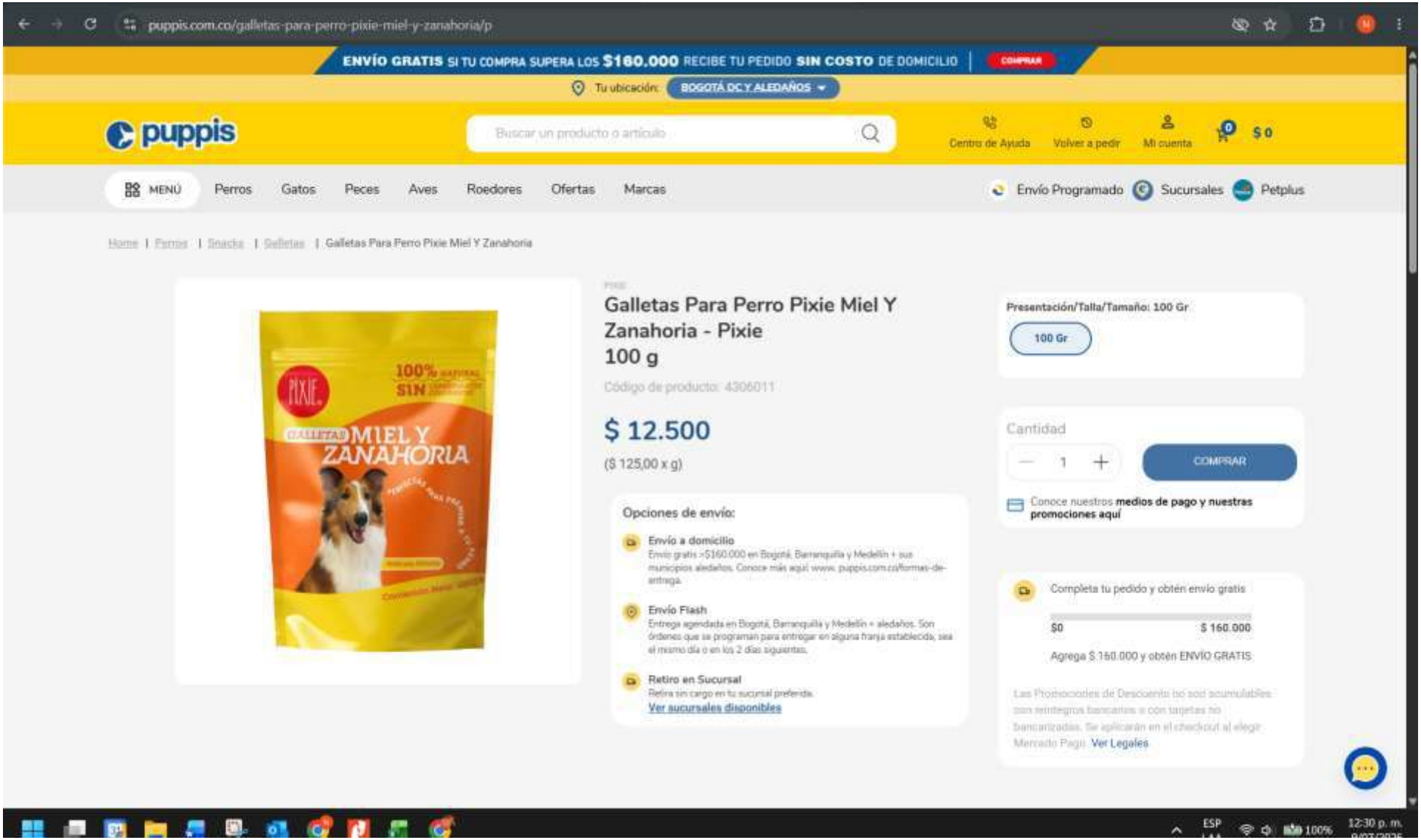

SNACK/ALIMENTO COMPLEMENTARIO PARA GATOS

https://www.puppis.com.co/snack-para-gato-br-urinry-suport/p

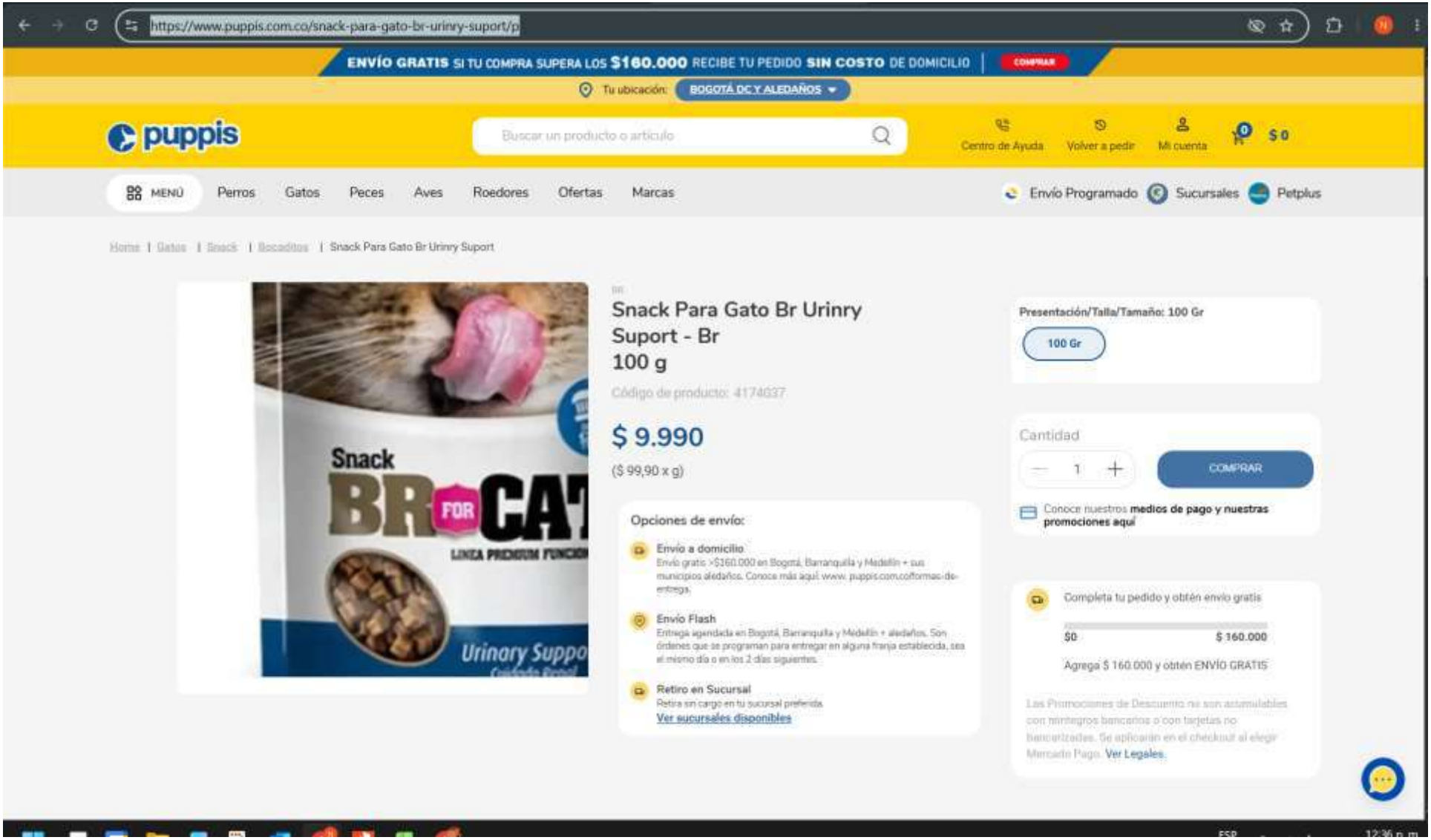

CARDA O CEPILLO DE ASEO PARA MASCOTAS

https://www.puppis.com.co/peinilla-para-mascotas-m-pets-pin-brush/p

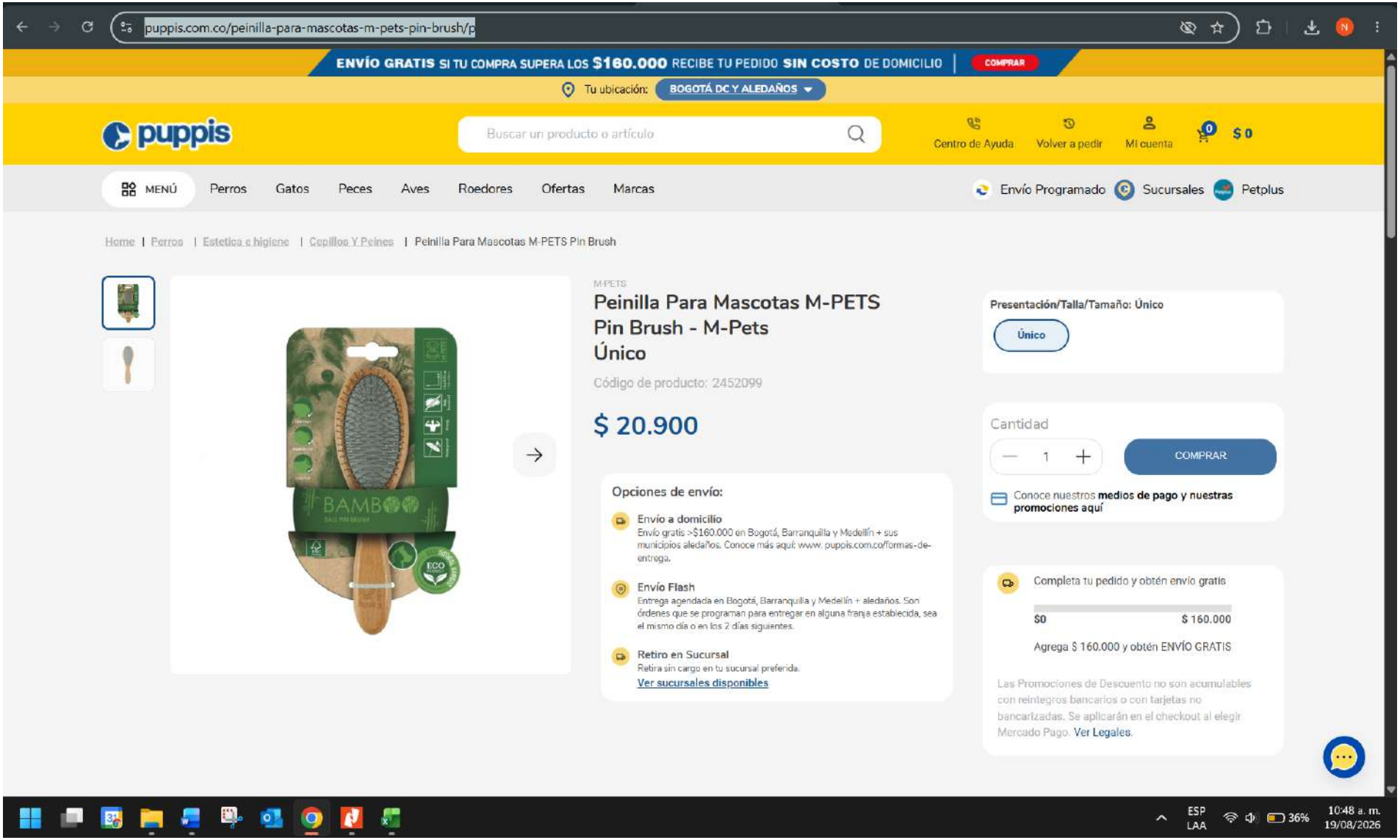

Cotización HEMECENTER
SNACK/ALIMENTO COMPLEMENTARIO PARA PERROS
https://www.homecenter.com.co/homecenter-co/product/782457/snack-perro-nutrion-galletas-algas-marinas-600gr/782457/

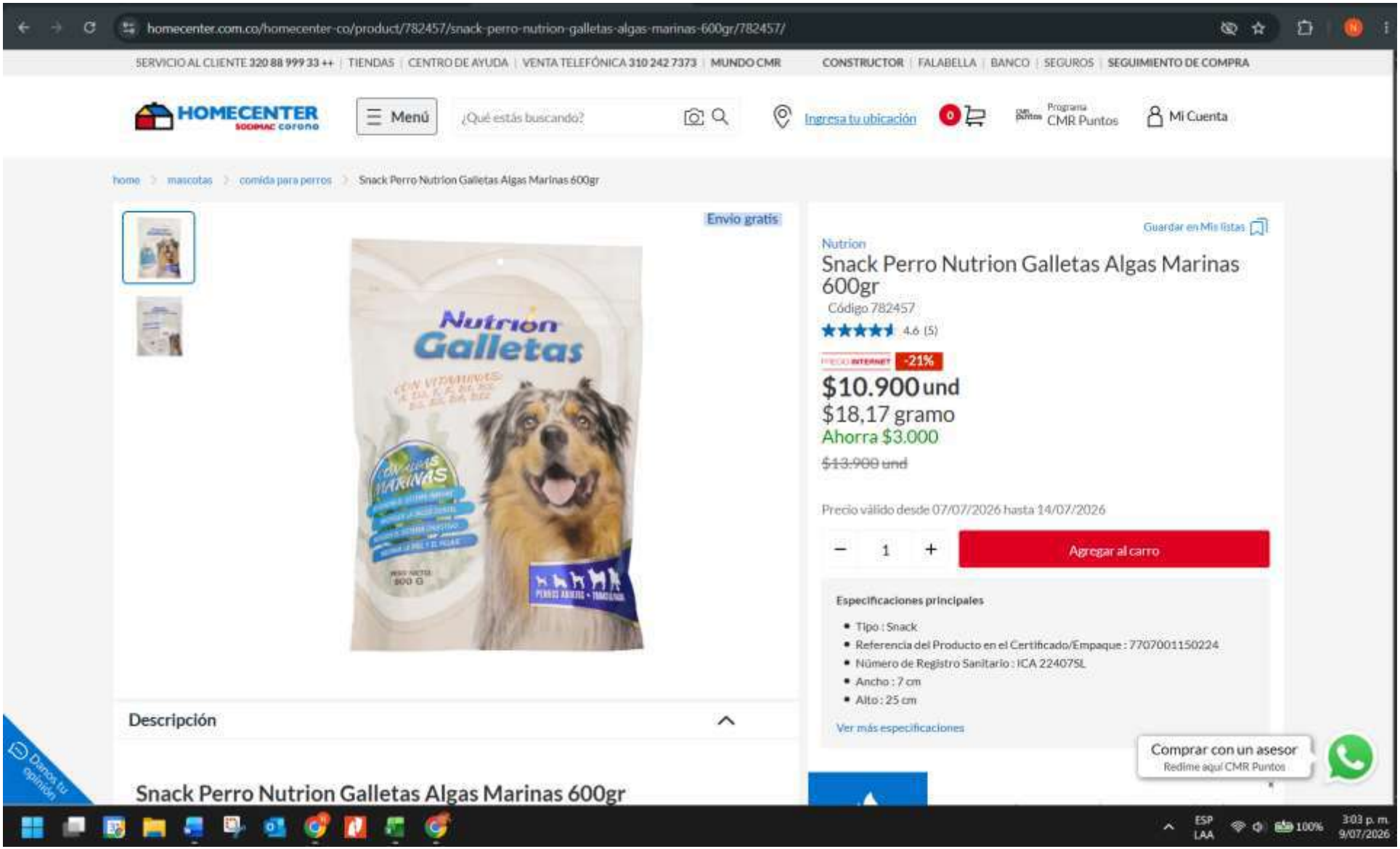

SNACK/ALIMENTO COMPLEMENTARIO PARA GATOS

https://www.homecenter.com.co/homecenter-co/product/337566/snacks-para-gato-nutrion-150-g/337566/

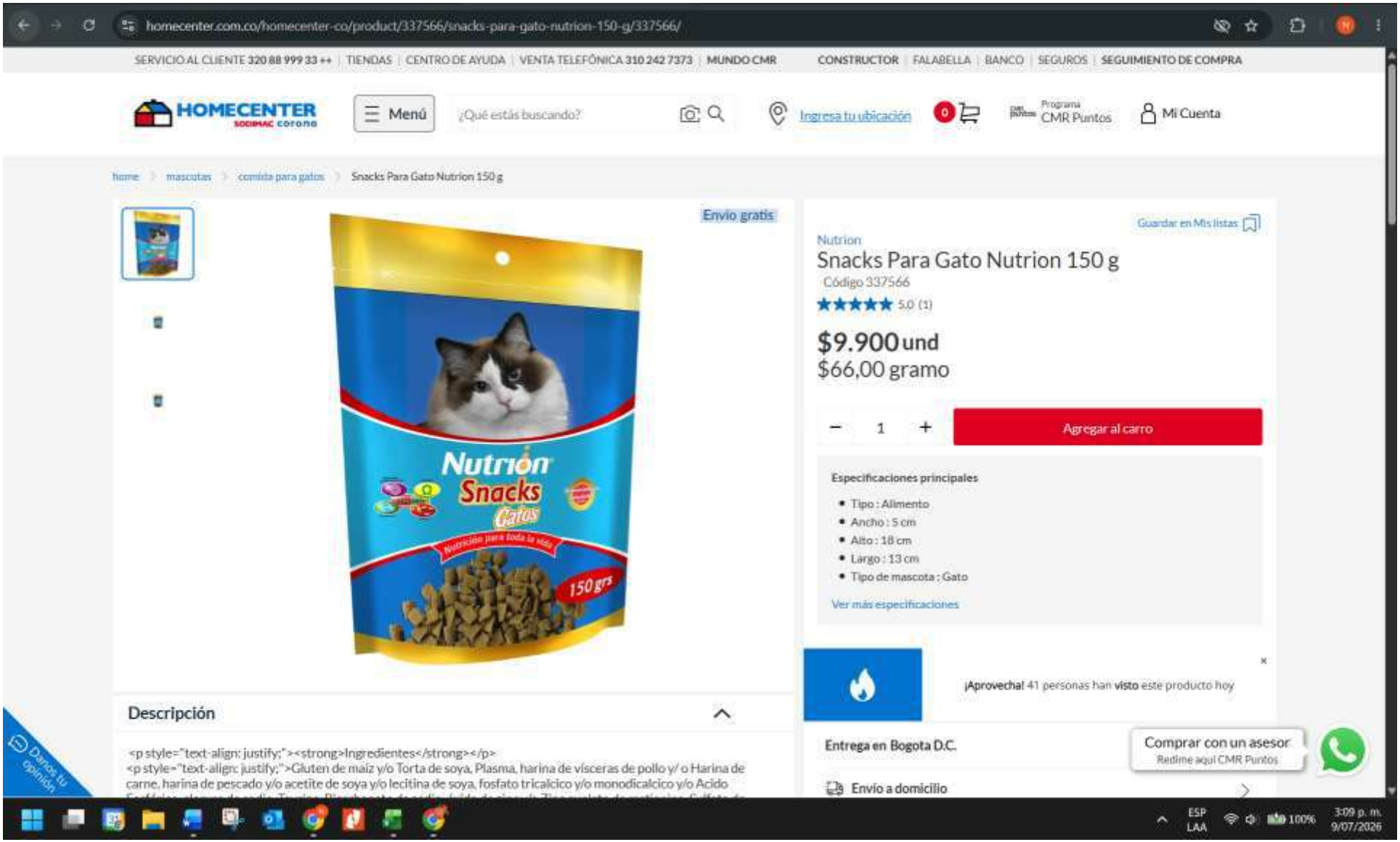

CARDA O CEPILLO DE ASEO PARA MASCOTAS

https://www.homecenter.com.co/homecenter-co/product/787429/cepillo-removedor-pelo-de-mascotas-ropa-mubles-pets-6-toys-azul/787429/

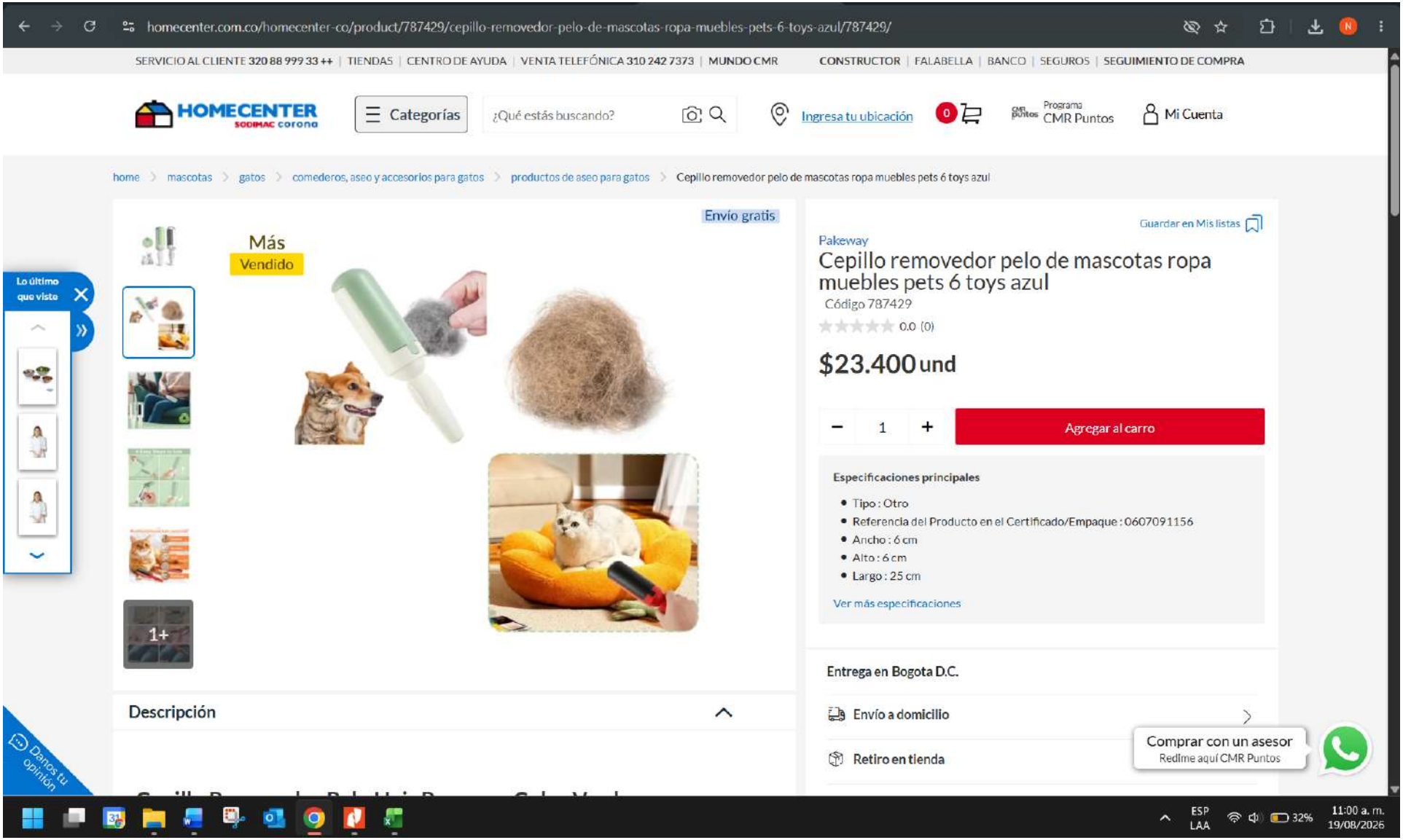

Cotización DROGAS LA REBAJA
RASURADORA MEDICA DESECHABLE
https://www.larebajavirtual.com/maquina-de-afeitar-minora-plus-116577/p?idsku=8569&srsltid=AfmBOopYFNaQ3jykBkwBXvTgKi4M0xwRvcw6wEmlDZWzyTPFmUnOBSFb2fM

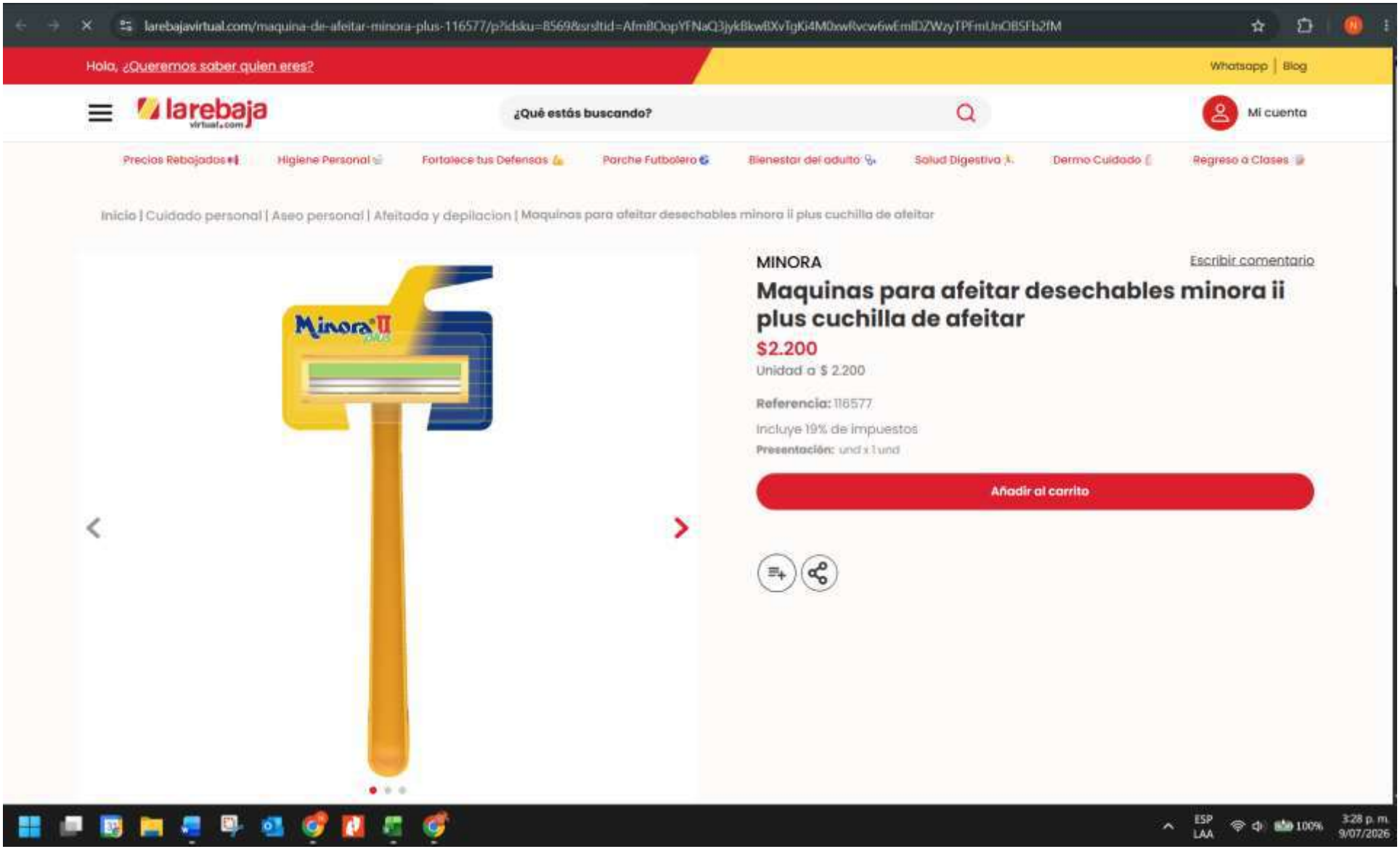

Cotización FARMACIAS PASTEUR
RASURADORA MEDICA DESECHABLE
https://www.farmaciaspasteur.com.co/cuidado-personal-nutritiva-afeitada-maquina-de-afeitar-minora-ii--desechable--display-x-1-und-124306/p?srsltid=AfmBOoogU0JHtX2QBvnIUEzHetgXNLSAcGPQjtQXdW6M-CsmfDynz9ob

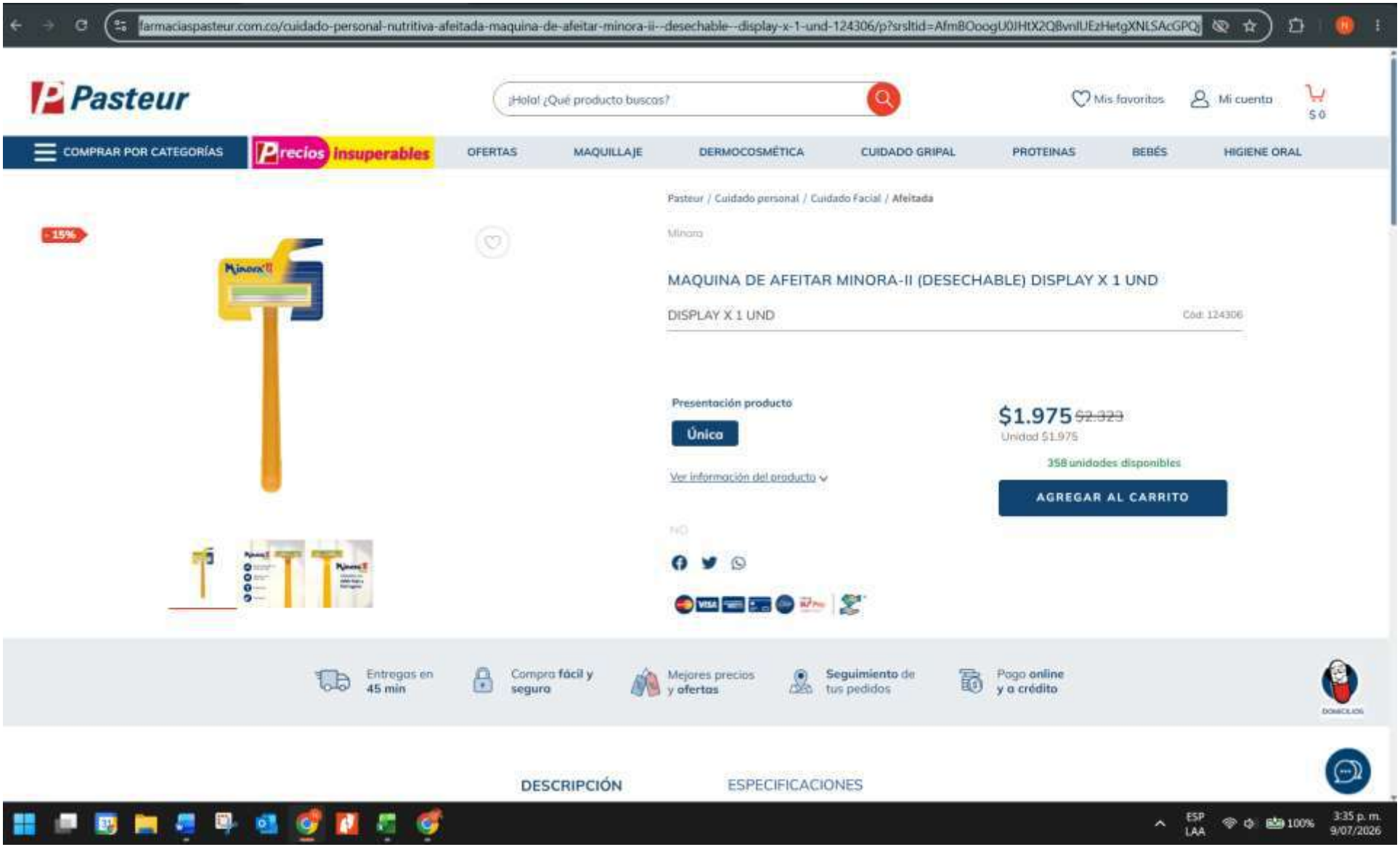

HOJAS DE AFEITAR

https://www.farmaciaspasteur.com.co/cuidado-personal-nutritiva-afeitada-cuchilla-minora-caja-x-5-unds-124902/p

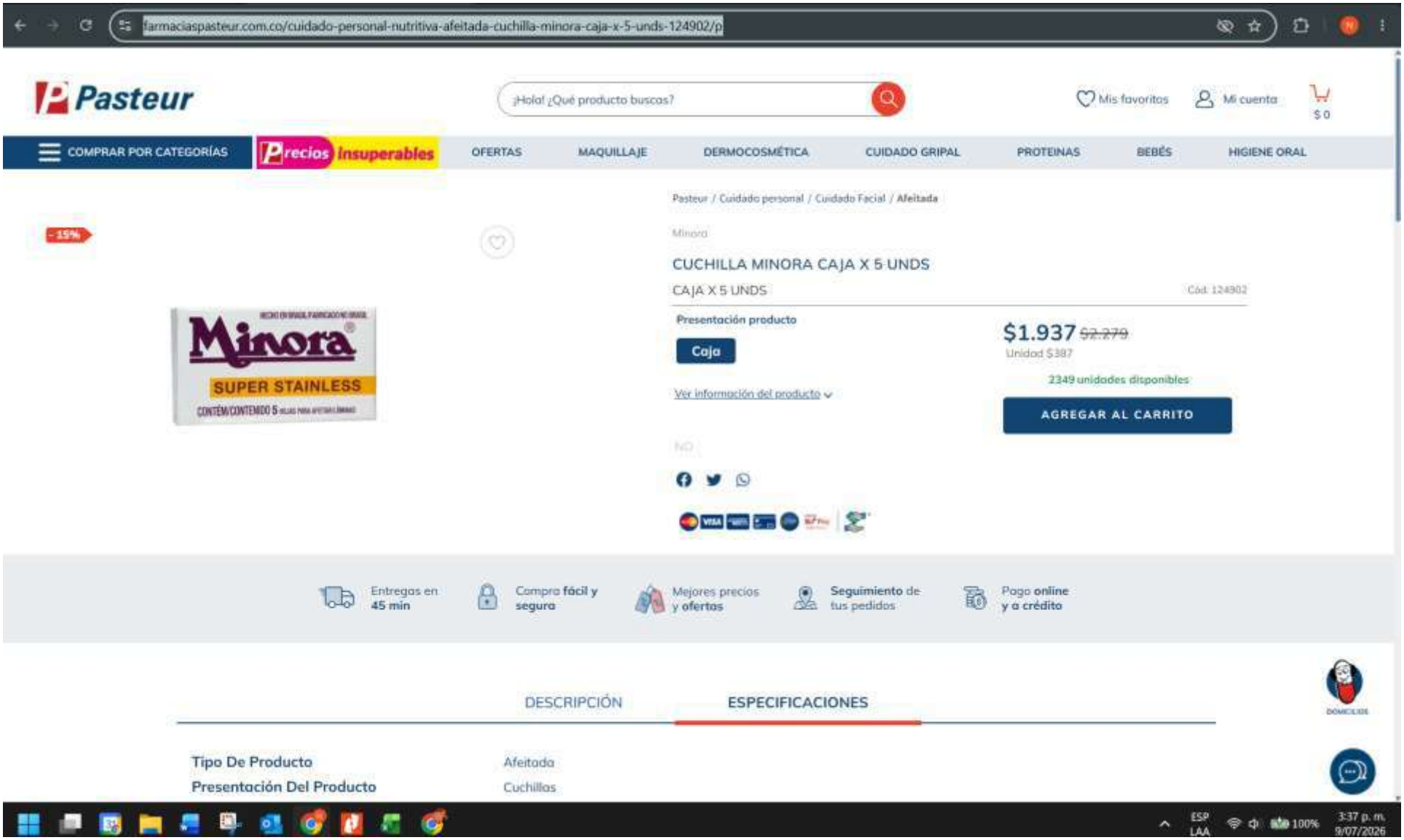

Cotización MEGA ASEO
RASURADORA MEDICA DESECHABLE
https://megaseo170.com/products/cuchilla-afeitar-minora-plus-2-hojas?variant=45150683431167&country=CO&currency=COP&utm_medium=product_sync&utm_source=google&utm_content=sag_organic&utm_campaign=sag_organic&srsltid=AfmBOoqRhmVLLWutz4YkCLxe7Yd5_ImtDsDeVwXfJ7Hzbyd7-t9aoNyWTns



Cotización VIUDA NEGRA
RASURADORA MEDICA DESECHABLE
https://www.viudanegra.co/products/cuchillas-de-afeitar



Cotización SUPERMERCADO LA ESTACIÓN

HOJAS DE AFEITAR

https://supermercadolaestacion.com/cuchillas-desechables/36371-cuchilla-minora-caja-x-5-hojas.html?srsltid=AfmBOooR2KBNVjMwlQ1b6V3fcBXI9lv-B9B0o217k6DrJ56fJLas0Muy



Cotización MEGATIENDA
RASURADORA MEDICA DESECHABLE
https://www.megatiendas.co/maquina-de-afeitar-minora-base-x-5-unds-7891051029873/p?srsltid=AfmBOoqdIkeV0nISlftebQADC3e-yR-0SSgZo8wqtQ1ubQbffdckHrtE

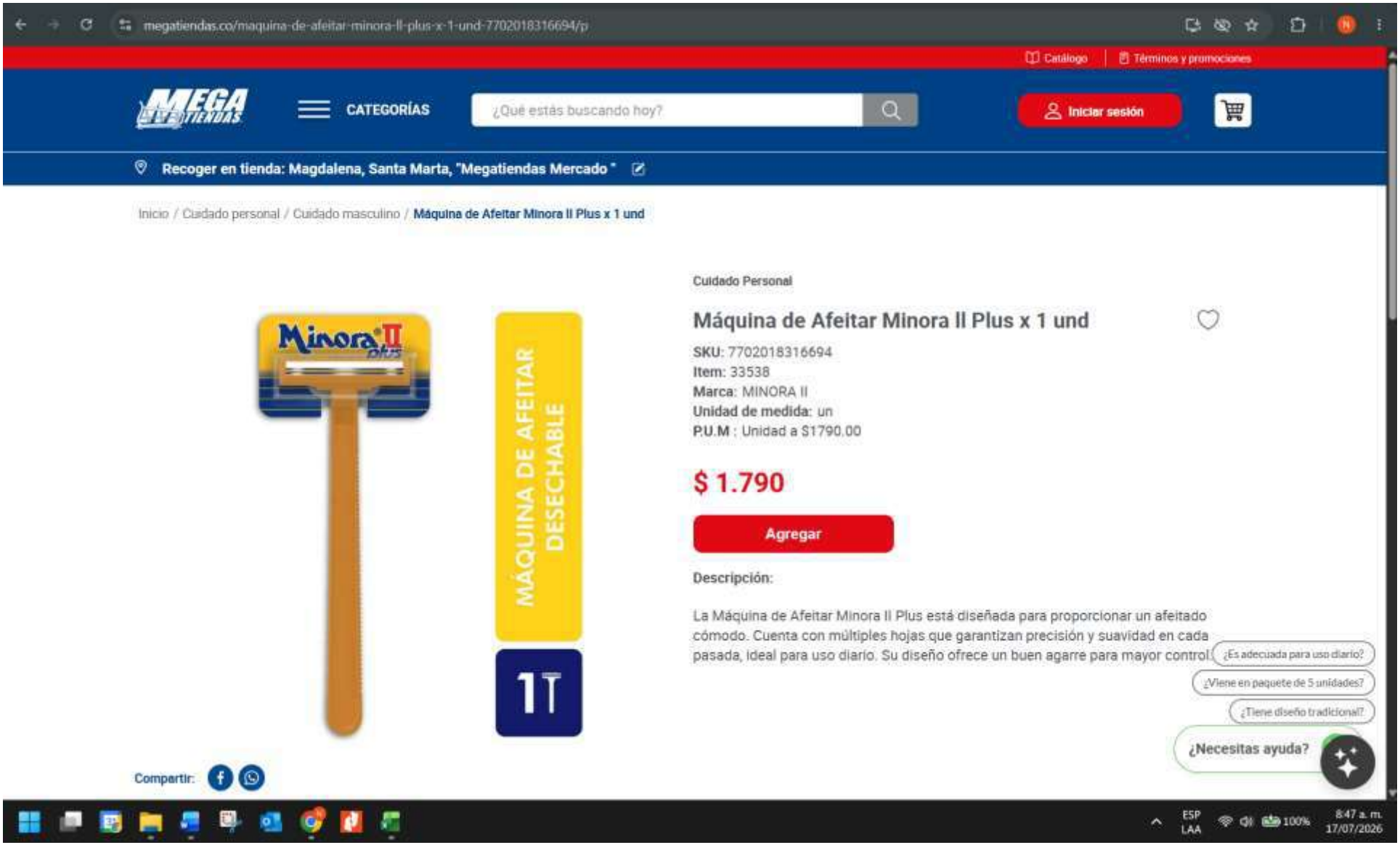

Cotización FARMALISTO
HOJAS DE AFEITAR
https://www.farmalisto.com.co/maquinas-de-afeitar/5433-comprar-cuchilla-minora-20-cajas-con-5-hojas-cu-precio-7500435118026.html?srsltid=AfmBOoqNzGbz7dmUl3jic7uVKuByJhubCMfZkgmyaB0cW9YdtBmIl3iP

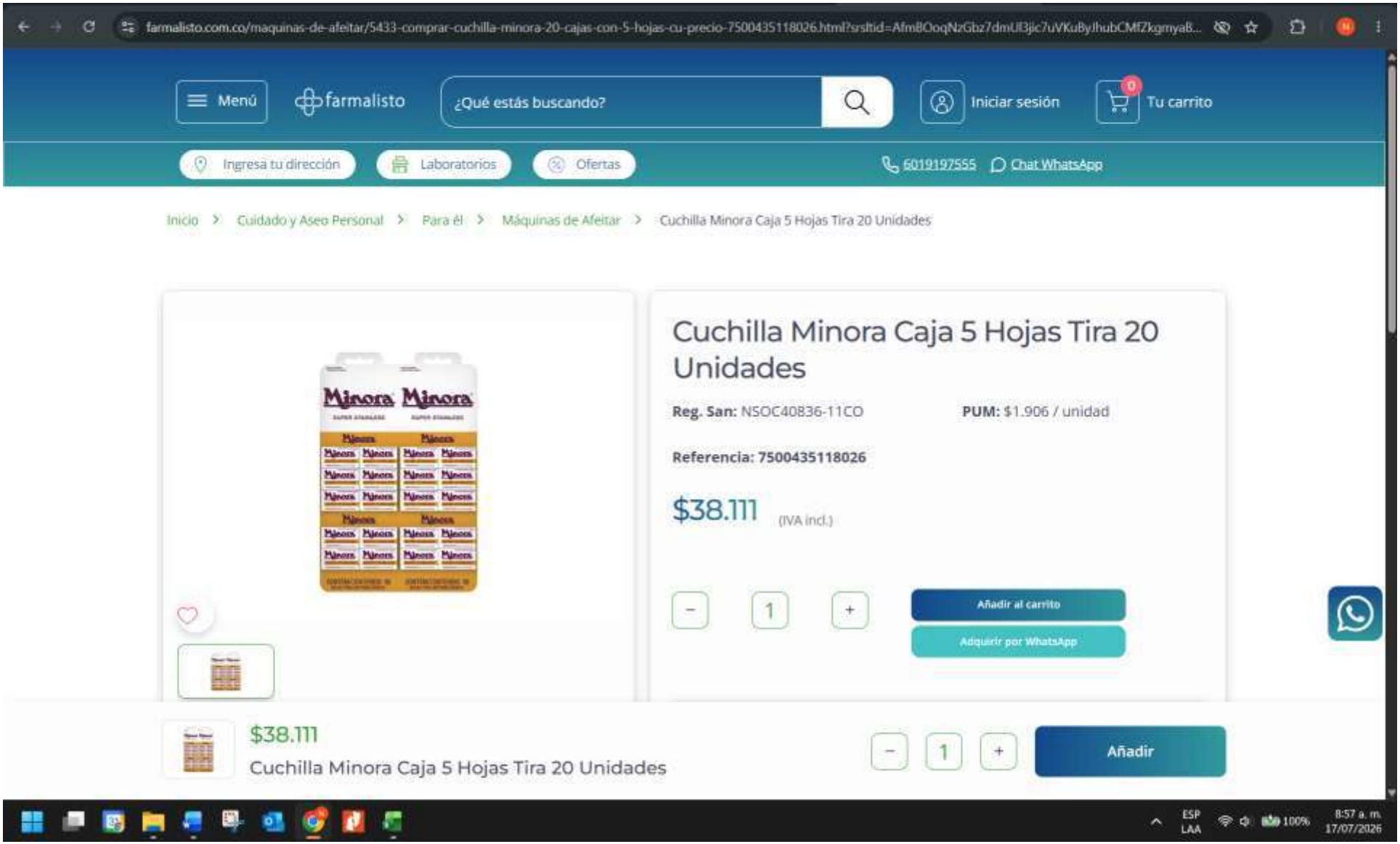

Cotización PRODUCTOS Y SUMINISTROS
RASURADORA MEDICA DESECHABLE
https://productosysuministros.com/web/producto/3844-prestobarba

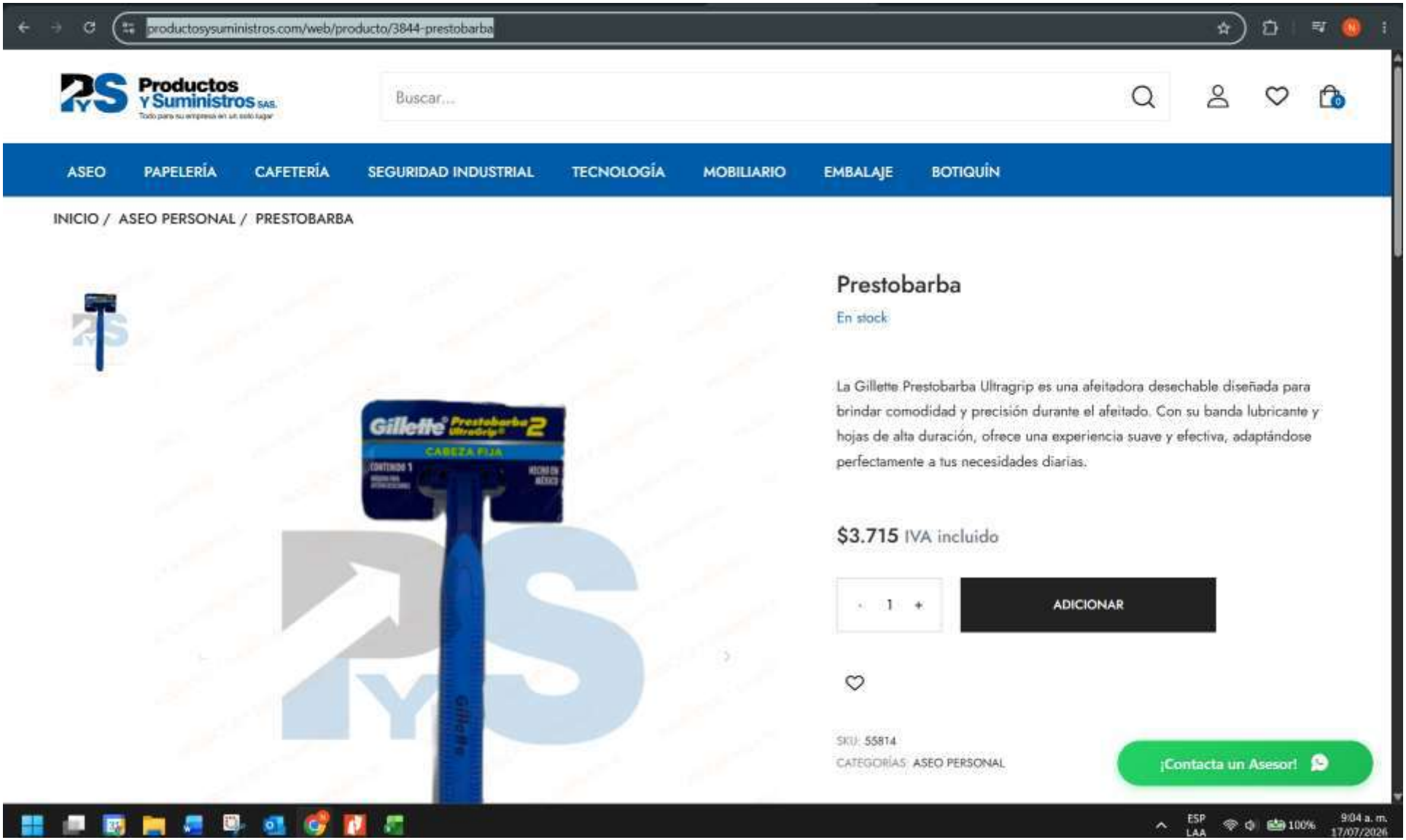

HOJAS DE AFEITAR

https://galenica.co/repuestos-de-afeitar/producto/cuchilla-minora-caja-5-hojas-tira-20-unidades

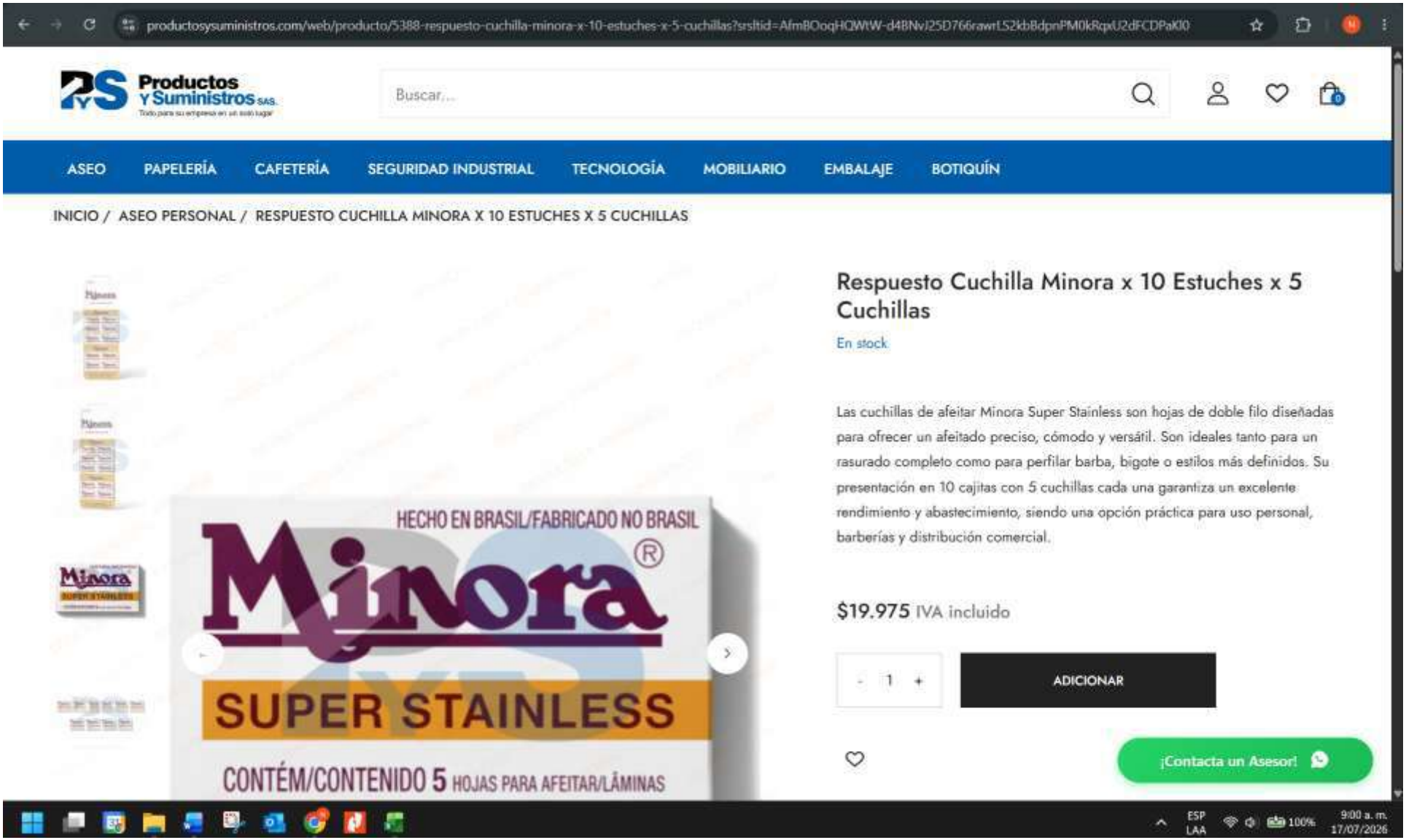

Cotización GALENICA
HOJAS DE AFEITAR
https://galenica.co/repuestos-de-afeitar/producto/cuchilla-minora-caja-5-hojas-tira-20-unidades

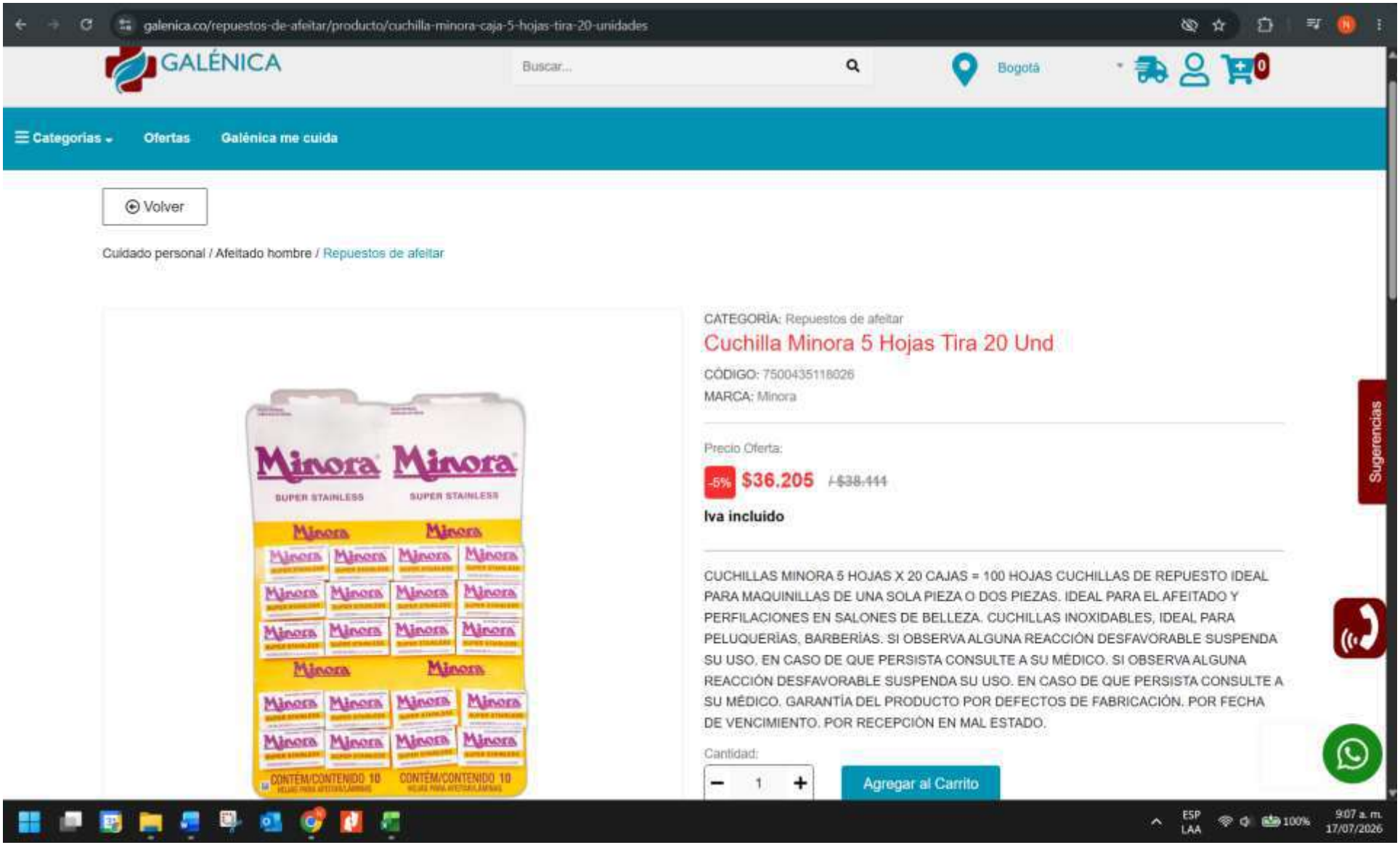

PRESUPUESTO PARTICIPATIVO 2021 - NUEVA ERA

ANEXO 1 - DOCUMENTO DE VALIDACIÓN DE PROYECTOS DE INFRAESTRUCTURA

NOMBRE Y

CLAVE

PUNTAJE TOTAL

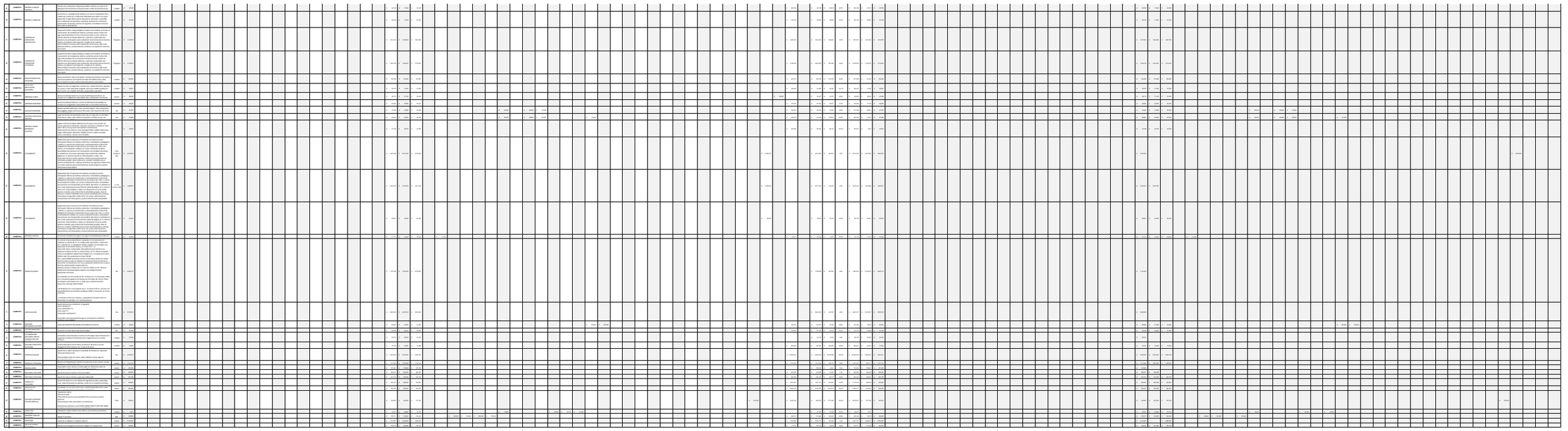

| Header | | |

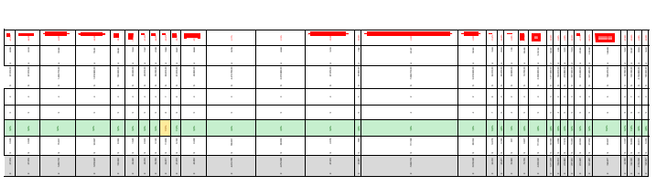

Proceso : LOGISTICA - FDLSF-SIP-018-2026 (id.CO1.BDOS.10023128)

EN ANÁLISIS

Solicitud de información a los Proveedores

FDLSF-SIP-018-2026 (En análisis) Pliegos

Unidad de contratación FONDO DESARROLLO LOCAL DE SANTA FE

Ver Enlace

PROVEEDORES

185

CONTRATAR LA PRESTACIÓN DE SERVICIOS LOGÍSTICOS REQUERIDOS PARA LA PLANEACIÓN, ORGANIZACIÓN Y EJECUCIÓN DE ACTIVIDADES INSTITUCIONALES PARA EL FONDO DE DESARROLLO LOCAL SANTA FE

(Zona horaria (UTC-05:00) Bogotá, Lima, Quito)
Fecha de presentación de ofertas 6/03/2026 11:59 PM - **Fecha de publicación** 19/02/2026 11:35 AM

LÍNEA DE TIEMPO

Fecha de publicación de concurso	Plazo para solicitar aclaraciones	Presentación de ofertas
19/02/2026	27/02/2026	06/03/2026

LISTA DE OFERTAS

Opciones

Ver más »

EVALUACIÓN ECONÓMICA

Nuevo Opciones

EVALUACIÓN

Opciones

OBSERVACIONES AL PLIEGO DE CONDICIONES Contestar

No tiene ninguna observación a los documentos del proceso

MENSAJES Crear

Sin mensajes

COTIZACION ALQUILERES Y EVENTOS C.B.S

Silla sin brazos

Fecha de Cotización: 22 de abril de 2026

Valor de referencia: $1.500

Link de Consulta:

https://alquileresyeventos.com/silla-rimax

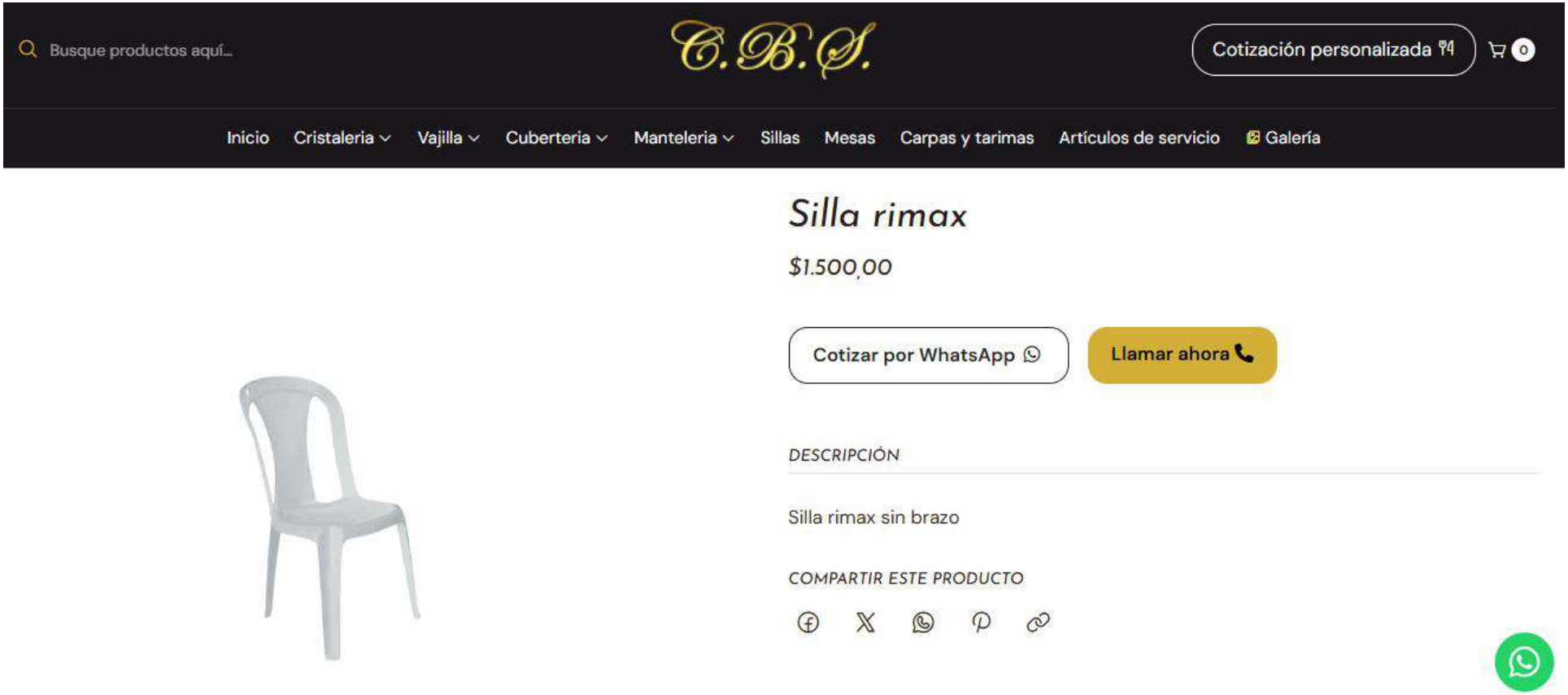

COTIZACION CLARO

Plan de datos

Fecha de Cotización: 22 de abril de 2026

Valor de referencia: $33.000

Link de Consulta:

https://www.claro.com.co/personas/servicios/servicios-moviles/prepago/

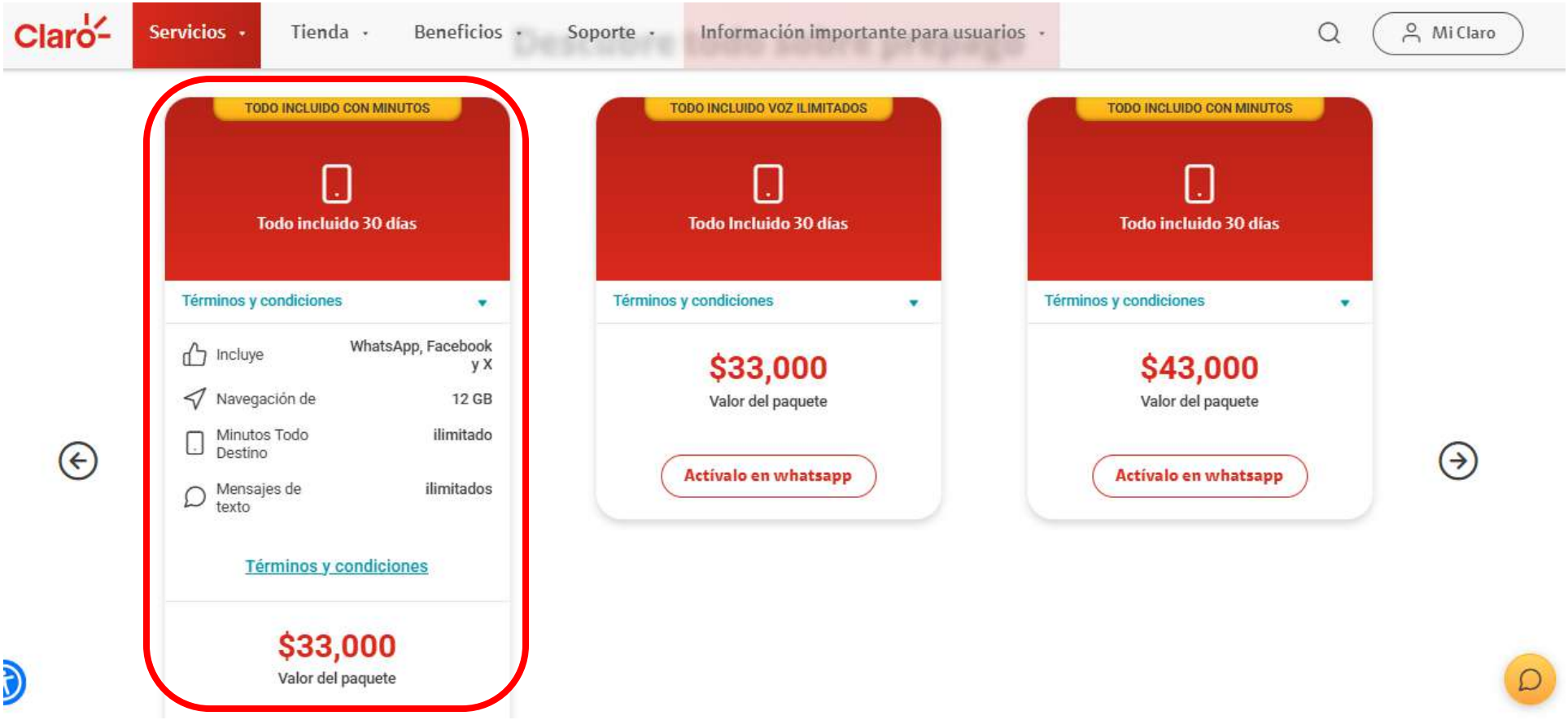

COTIZACION EVENTOS BOGOTA

Silla sin brazos

Fecha de Cotización: 22 de abril de 2026

Valor de referencia: $990

Link de Consulta:

https://alquilerdemesasysillas.com/producto/silla-sin-brazo-o-rimax/



COTIZACION EVENTOS Y ALQUILERES

Silla sin brazos

Fecha de Cotización: 22 de abril de 2026

Valor de referencia: $990

Link de Consulta:

https://eventosyalquileresbogota.com/producto/silla-sin-brazo-o-rimax/



COTIZACION LAPSUS EVENTOS

Silla sin brazos

Fecha de Cotización: 22 de abril de 2026

Valor de referencia: $990

Link de Consulta:

https://alquilerdemesasysillas.com/producto/silla-sin-brazo-o-rimax/

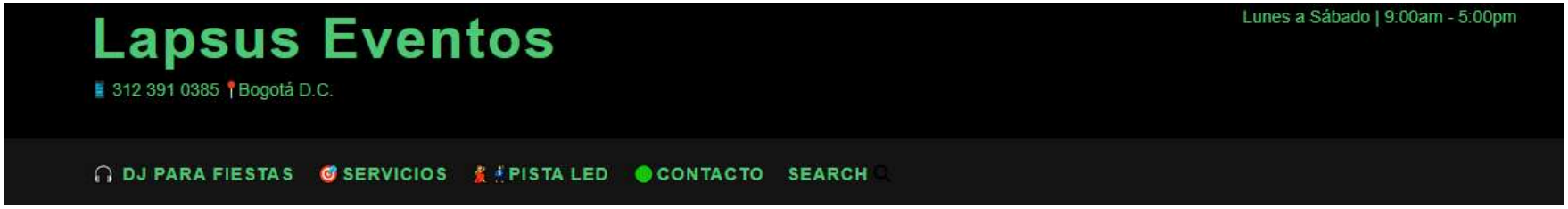



Alquiler de sillas en Bogotá

Silla Rimax sin Brazos
Operario Técnico

Precio:	$1.600 c/u

COTIZACION MOVISTAR

Plan de datos

Fecha de Cotización: 22 de abril de 2026

Valor de referencia: $26.000

Link de Consulta:

https://prepago.movistar.co/paquetes/es

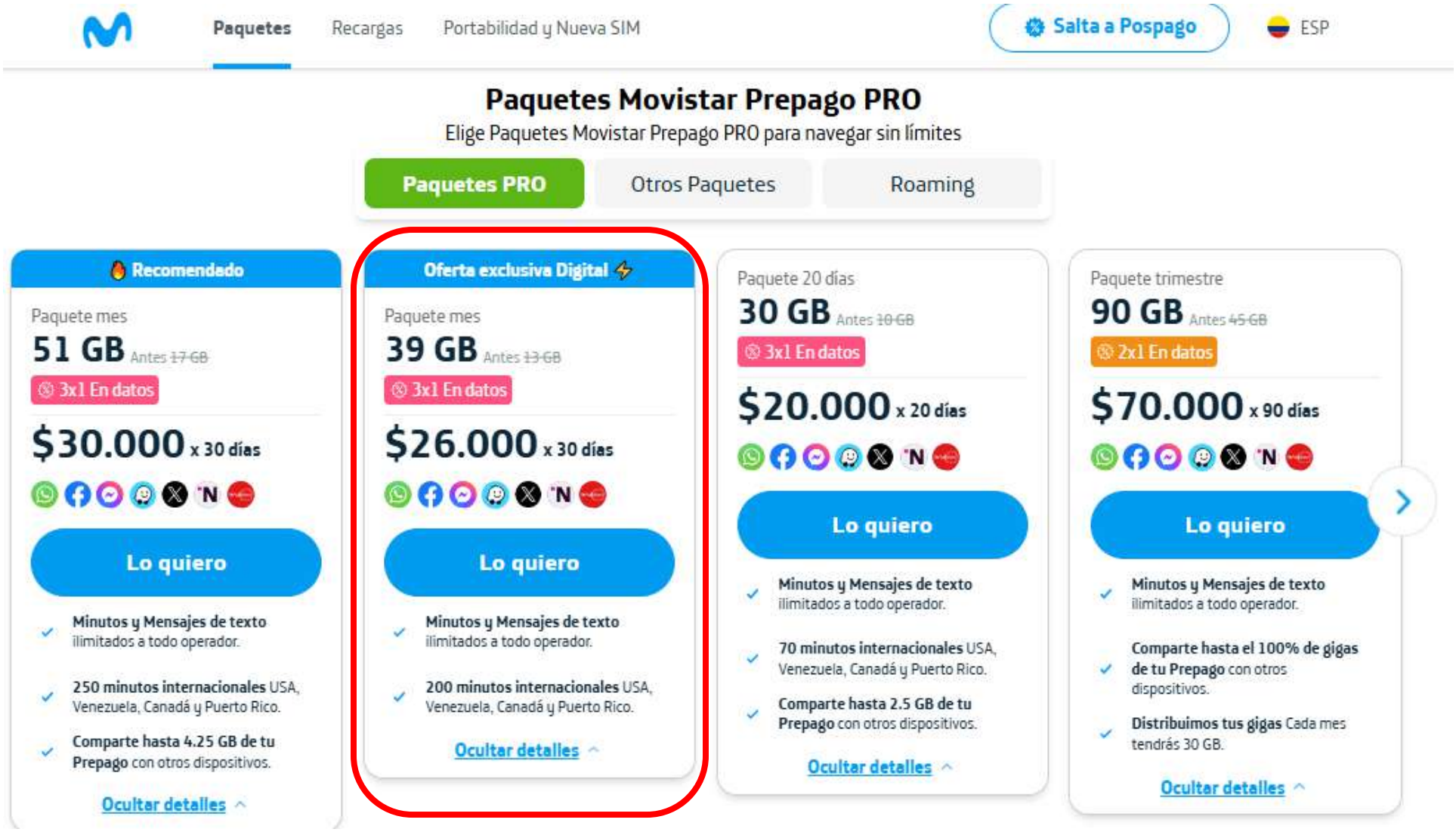

COTIZACION TIGO

Plan de datos

Fecha de Cotización: 22 de abril de 2026

Valor de referencia: $20.000

Observaciones: Valor por 20 días

Link de Consulta:

https://www.tigo.com.co/prepago



ALCALDÍA LOCAL DE SANTA FE | BOGOTÁ	**FORMATO DE SOLICITUD DE COTIZACION DE BIENES Y SERVICIOS** **FONDO DE DESARROLLO LOCAL DE SANTA FE**	Código: Versión: 4 Fecha: Páginas: 1

Notas:
1. Se solicita al proveedor diligenciar los campos "*VALOR UNITARIO SIN IVA*", "*IVA - IMPUESTOS Si Aplica*" y "*VALOR UNITARIO (Impuestos Incluidos)*"
2. Es posible solo cotizar los ítems que suministre, fabrique o comercialicé, para los otros dejar el campo sin diligenciar.
3. Debe incluir el flete, instalación, impuestos, costos y demás gastos para la entrega en Bogotá D.C.
4. Debe incluir el descargue en la ubicación establecida por el Fondo de Desarrollo Local de Santa Fe en la Ciudad de Bogotá D.C. para su debida instalación en la Cl. 21 #5 - 74
6. Revisar todos los requerimientos que se exponen en la columna "Descripción de producto y/o servicio" y formular su cotización en concordancia con este.
7. No modificar, agregar o quitar ningún ítem o sub-ítem.

NOMBRE DEL PROCESO	**LOGISTICA**

Item	GRUPO	Producto	Código UNSPSC	Descripción	Unidad	Cantidad	VALOR UNITARIO SIN IVA	IVA - IMPUESTOS Si Aplica	VALOR UNITARIO (Impuestos Incluidos)
8	**LOGISTICA**	CARPA 12X12 (ALQUILER)		Alquiler Carpa estructural lona 100% impermeable; resistente a la intemperie tipo kiosco, Lona alta densidad, alto calibre con microfibras internas para mayor duración calibre 700 a 530 fibras de 12x12 mts con techo blanco con laterales. debe tener extintor multiproposito 20 libras. Incluye transporte, montaje y desmontaje NOTA: LOS EXTINTORES TIENEN VALOR ADICIONAL Y SE COTIZA CON CONFIRMACION EVENTO	Unidad		$ 2.400.000	$ 456.000	$ 2.856.000
9	**LOGISTICA**	CARPA 12X24 (ALQUILER)		Alquiler de Carpa Modular Tipo Hangar de 12X24 mts con laterales, Lona alta densidad, alto calibre con microfibras internas para mayor duración calibre 700 a 530 fibras, incluyendo soportes estructurales, armado, instalación y adecuación con laterales, así como el desarmado y transporte de la misma (por jornada en un sitio fijo) debe tener extintor multiproposito 20 libras. NOTA: EL VALOR DE TRANSPORTE PARA CARPAS HANGAR $500.000 DENTRO DE BOGOTA	Unidad		$ 3.800.000	$ 722.000	$ 4.522.000
10	**LOGISTICA**	CARPA 12X6 (ALQUILER)		Alquiler Carpa estructural lona 100% impermeable; resistente a la intemperie tipo kiosco de 12x6 mts, Lona alta densidad, alto calibre con microfibras internas para mayor duración calibre 700 a 530 fibras con techo blanco con laterales. debe tener extintor multiproposito 20 libras. Incluye transporte, montaje y desmontaje	Unidad		$ 1.200.000	$ 228.000	$ 1.428.000
11	**LOGISTICA**	CARPA 2X2 (ALQUILER)		Alquiler Carpa Estructural lona 100% impermeable; resistente a la intemperie de 2x2 mts, Lona alta densidad, alto calibre con microfibras internas para mayor duración calibre 700 a 530 fibrascon laterales. Por un Día Incluye Transporte NOTA: EL VALOR DE TRANSPORTE PARA CARPAS PEQUEÑAS HASTA 4X4 $220.000 dentro de Bogota	Unidad		$ 250.000	$ 47.500	$ 297.500
12	**LOGISTICA**	CARPA TIPO STAND 3X3 (ALQUILER)		Alquiler de carpa tipo pagoda Alquiler Carpa Estructural lona 100% impermeable; resistente a la intemperie, Lona alta densidad, alto calibre con microfibras internas para mayor duración calibre 700 a 530 fibras con laterales. (Evento 8 horas)	Unidad		$ 350.000	$ 66.500	$ 416.500
13	**LOGISTICA**	CARPA TIPO STAND 3X3 (COMPRA)		Compra de carpa tipo pagoda Alquiler Carpa Estructural lona 100% impermeable; resistente a la intemperie, Lona alta densidad, alto calibre con microfibras internas para mayor duración calibre 700 a 530 fibras con laterales. (Evento 8 horas)	Unidad		$ 3.500.000	$ 665.000	$ 4.165.000
14	**LOGISTICA**	CARPA TIPO STAND 4X4 (ALQUILER)		Alquiler de carpa tipo concierto o pagoda Alquiler Carpa Estructural lona 100% impermeable; resistente a la intemperie, Lona alta densidad, alto calibre con microfibras internas para mayor duración calibre 700 a 530 fibras con laterales. (Evento 8 horas)	Unidad		$ 450.000	$ 85.500	$ 535.500
27	**LOGISTICA**	MESAS (ALQUILER)		Alquiler de mesas plásticas 4 puestos para adultos	Unidad		$ 20.000	$ 3.800	$ 23.800
28	**LOGISTICA**	MESAS (ALQUILER)		Alquiler Mesas de 90X60 cm para la exhibición de productos de los beneficiarios	Unidad		$ 30.000	$ 5.700	$ 35.700

Observaciones
Con el fin de dar cumplimiento a lo establecido en el Decreto Nacional 1510 de 2013, así como a la Guía para la Elaboración de los Estudios de Sector, sugerida por "Colombia Compra Eficiente", el Fondo de Desarrollo Local de Santa Fe está construyendo lo correspondiente a los numerales I. "Estructura del Análisis Económico de Sector", ítem B. "Estudio de la Oferta", por lo que a través de la presente solicitud de cotización se pretende tener información real del mercado y de los potenciales oferentes para los bienes y/o servicios que esta entidad pretende contratar con el fin de tener la disponibilidad de la información y realizar el análisis de la misma y lograr establecer el presupuesto oficial para el proceso de contratación.

Por lo anterior, respetuosamente le solicitamos se sirva cotizar a esta entidad, los siguientes bienes y/o servicios. Cabe aclarar que no se debe modificar el cuadro adjunto y que, por ello, tan sólo se requiere el valor unitario incluido el IVA en caso de que aplique.

De igual forma, **el valor unitario cotizado debe incluir todos los gastos directos e indirectos en que incurre el posible oferente en el proceso de producción, distribución, entrega de los bienes o servicios, y en general, todos los costos asociados a tales procesos (Transporte, Logística, Instalación, Desinstalación, Montaje, Desmontaje, Impuestos, Administración, Imprevistos, etc)**

Nombre de la empresa	EVENTOS EN BOGOTA GP SAS
Dirección	CALLE 94A #13 34
Ciudad	BOGOTA
Fecha de la cotización	30/04/2026

Item	GRUPO	Producto	Código UNSPSC	Descripción	Unidad	Cantidad	VALOR UNITARIO SIN IVA	IVA - IMPUESTOS Si Aplica	VALOR UNITARIO (Impuestos Incluidos)

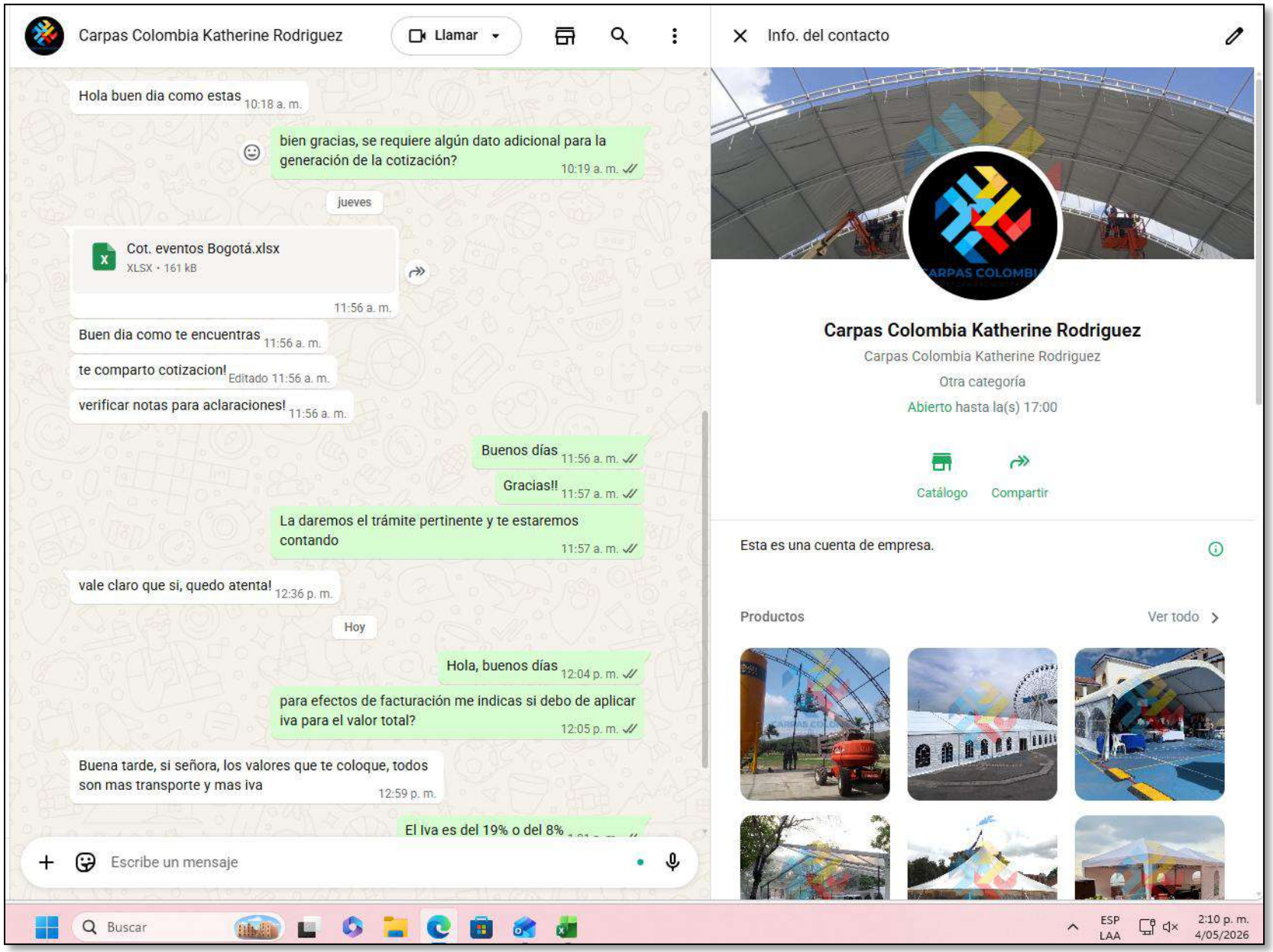
Carpas Colombia Katherine Rodriguez
Llamar
Hola buen dia como estas 10:18 a. m.
bien gracias, se requiere algún dato adicional para la generación de la cotización? 10:19 a. m.
jueves
Cot. eventos Bogotá.xlsx
XLSX • 161 kB
11:56 a. m.
Buen dia como te encuentras 11:56 a. m.
te comparto cotizacion! Editado 11:56 a. m.
verificar notas para aclaraciones! 11:56 a. m.
Buenos días 11:56 a. m.
Gracias!! 11:57 a. m.
La daremos el trámite pertinente y te estaremos contando 11:57 a. m.
vale claro que si, quedo atenta! 12:36 p. m.
Hoy
Hola, buenos días 12:04 p. m.
para efectos de facturación me indicas si debo de aplicar iva para el valor total? 12:05 p. m.
Buena tarde, si señora, los valores que te coloque, todos son mas transporte y mas iva 12:59 p. m.
El Iva es del 19% o del 8%
Escribe un mensaje
Info. del contacto
Carpas Colombia Katherine Rodriguez
Carpas Colombia Katherine Rodriguez
Otra categoría
Abierto hasta la(s) 17:00
Catálogo
Compartir
Esta es una cuenta de empresa.
Productos
Ver todo
Buscar
ESP
LAA
2:10 p. m.
4/05/2026

ALCALDÍA LOCAL DE SANTA FE | BOGOTÁ	**FORMATO DE SOLICITUD DE COTIZACION DE BIENES Y SERVICIOS** **FONDO DE DESARROLLO LOCAL DE SANTA FE**	Código: Versión: 4 Fecha: Páginas: 1

Notas:
1. Se solicita al proveedor diligenciar los campos "*VALOR UNITARIO SIN IVA*", "*IVA - IMPUESTOS Si Aplica*" y "*VALOR UNITARIO (Impuestos Incluidos)*"
2. Es posible solo cotizar los ítems que suministre, fabrique o comercialicé, para los otros dejar el campo sin diligenciar.
3. Debe incluir el flete, instalación, impuestos, costos y demás gastos para la entrega en Bogotá D.C.
4. Debe incluir el descargue en la ubicación establecida por el Fondo de Desarrollo Local de Santa Fe en la Ciudad de Bogotá D.C. para su debida instalación en la Cl. 21 #5 - 74
6. Revisar todos los requerimientos que se exponen en la columna "Descripción de producto y/o servicio" y formular su cotización en concordancia con este.
7. No modificar, agregar o quitar ningún ítem o sub-ítem.

NOMBRE DEL PROCESO	**LOGISTICA**

Item	GRUPO	Producto	Código UNSPSC	Descripción	Unidad	Cantidad	VALOR UNITARIO SIN IVA	IVA - IMPUESTOS Si Aplica	VALOR UNITARIO (Impuestos Incluidos)
1	**LOGISTICA**	ALQUILER AUDITORIO O SALON SENCILLO		*Alquiler por sesion *Servicio de aseo *Desarrollo de sesiones para capacidad entre cincuenta y ochenta personas. *Incluya mesas, sillas, video beam y sonido basico	Dia		$ 1.050.000	$ 199.500	$ 1.249.500

Observaciones
Con el fin de dar cumplimiento a lo establecido en el Decreto Nacional 1510 de 2013, así como a la Guía para la Elaboración de los Estudios de Sector, sugerida por "Colombia Compra Eficiente", el Fondo de Desarrollo Local de Santa Fe está construyendo lo correspondiente a los numerales I. "Estructura del Análisis Económico de Sector", ítem B. "Estudio de la Oferta", por lo que a través de la presente solicitud de cotización se pretende tener información real del mercado y de los potenciales oferentes para los bienes y/o servicios que esta entidad pretende contratar con el fin de tener la disponibilidad de la información y realizar el análisis de la misma y lograr establecer el presupuesto oficial para el proceso de contratación.

Por lo anterior, respetuosamente le solicitamos se sirva cotizar a esta entidad, los siguientes bienes y/o servicios. Cabe aclarar que no se debe modificar el cuadro adjunto y que, por ello, tan sólo se requiere el valor unitario incluido el IVA en caso de que aplique.

De igual forma, **el valor unitario cotizado debe incluir todos los gastos directos e indirectos en que incurre el posible oferente en el proceso de producción, distribución, entrega de los bienes o servicios, y en general, todos los costos asociados a tales procesos (Transporte, Logística, Instalación, Desinstalación, Montaje, Desmontaje, Impuestos, Administración, Imprevistos, etc)**

Nombre de la empresa	Hotel Grand Park
Dirección	Carrera 5 No. 23 -34
Ciudad	Bogotá
Fecha de la cotización	29 de abril de 2026

Outlook

RE: Actualización de cotización – Vigencia 2026

Desde Ingrid Martinez <reservas@hotelgrandpark.com.co>
Fecha Mié 29/04/2026 17:03
Para Sandra Ghinela Vega Trujillo <sandra.vega@gobiernobogota.gov.co>

Buena tarde señora Sandra

Gracias por escogernos como opción para este año 2026, las tarifas continúan siendo las mismas.

Quedo atenta



De: Sandra Ghinela Vega Trujillo <sandra.vega@gobiernobogota.gov.co>
Enviado el: martes, 28 de abril de 2026 3:51 p. m.
Para: Ingrid Martinez <reservas@hotelgrandpark.com.co>
Asunto: Actualización de cotización – Vigencia 2026

Buenas tardes.

Respetada señora Ingrid:

De manera atenta, me permito solicitar la actualización de la cotización remitida en el año 2025 o, en su defecto, se sirva informar si la misma se encuentra vigente, con el fin de adelantar los estudios previos correspondientes a la vigencia 2026.

Cordialmente,

Sandra Ghinela Vega T

Sandra Ghinela Vega Trujillo
CONTRATISTA

Secretaría Distrital de Gobierno
Edificio Liévano, Calle 11 No. 8-17 Bogotá D.C.
Tel: (571) 3820660 - 3387000
www.gobiernobogota.gov.co

No me imprimas si no es necesario. Protejamos el medio ambiente

ALCALDÍA LOCAL DE SANTA FE | BOGOTÁ	**FORMATO DE SOLICITUD DE COTIZACION DE BIENES Y SERVICIOS** **FONDO DE DESARROLLO LOCAL DE SANTA FE**	Código: Versión: 4 Fecha: Páginas: 1

Notas:
1. Se solicita al proveedor diligenciar los campos "*VALOR UNITARIO SIN IVA*", "*IVA - IMPUESTOS Si Aplica*" y "*VALOR UNITARIO (Impuestos Incluidos)*"
2. Es posible solo cotizar los items que suministre, fabrique o comercialicé, para los otros dejar el campo sin diligenciar.
3. Debe incluir el flete, instalación, impuestos, costos y demás gastos para la entrega en Bogotá D.C.
4. Debe incluir el descargue en la ubicación establecida por el Fondo de Desarrollo Local de Santa Fe en la Ciudad de Bogotá D.C. para su debida instalación en la Cl. 21 #5 - 74
6. Revisar todos los requerimientos que se exponen en la columna "Descripción de producto y/o servicio" y formular su cotización en concordancia con este.
7. No modificar, agregar o quitar ningún ítem o sub-ítem.

NOMBRE DEL PROCESO	**LOGISTICA**

Item	GRUPO	Producto	Código UNSPSC	Descripción	Unidad	Cantidad	VALOR UNITARIO SIN IVA	IVA - IMPUESTOS Si Aplica	VALOR UNITARIO (Impuestos Incluidos)
15	**LOGISTICA**	CATERING		Servicio de Catering, que incluya servido en la mesa, menaje, manteles, cristalería, recipientes para servir por jornada. Para 100 personas	Dia		$ 2.870.370	$ 229.630	$ 3.100.000
17	**LOGISTICA**	ESTACIÓN DE CAFÉ (100 PERSONAS)		Servicio de cafetería (tinto, aromática y agua): Operario + presentación mesa + vasos de cartón bebida caliente 4 oz. + mezclador + azúcar + crema para café). Duración del evento aprox. 5 horas. Transporte incluido, para 100 personas	Jornada		$ 310.000	$ 24.800	$ 334.800
18	**LOGISTICA**	ESTACIÓN DE CAFÉ (300 PERSONAS)		Servicio de cafetería (tinto, aromática y agua): Operario + presentación mesa + vasos de cartón bebida caliente 4 oz. + mezclador + azúcar + crema para café). Incluye galletas tipo avena o integrales. Duración del evento aprox. 5 horas. Transporte incluido, para 300 personas.	Jornada		$ 465.000	$ 37.200	$ 502.200
19	**LOGISTICA**	ESTACIÓN DE CAFÉ (500 PERSONAS)		Servicio de cafetería (tinto, aromática y agua): Operarios + presentación de mesas + vasos de cartón bebida caliente 4 oz. + mezclador + azúcar + crema para café). Incluye galletas tipo avena o integrales. Duración del evento aprox. 5 horas. Transporte incluido. Servicio de café para 500 personas,	Jornada		$ 800.000	$ 64.000	$ 864.000
20	**LOGISTICA**	MESERO		personal especializado adicional. Puedes contratar las personas que necesites.			$ 95.000	$ 7.600	$ 102.600

Observaciones

Con el fin de dar cumplimiento a lo establecido en el Decreto Nacional 1510 de 2013, así como a la Guía para la Elaboración de los Estudios de Sector, sugerida por "Colombia Compra Eficiente", el Fondo de Desarrollo Local de Santa Fe está construyendo lo correspondiente a los numerales I. "Estructura del Análisis Económico de Sector", ítem B. "Estudio de la Oferta", por lo que a través de la presente solicitud de cotización se pretende tener información real del mercado y de los potenciales oferentes para los bienes y/o servicios que esta entidad pretende contratar con el fin de tener la disponibilidad de la información y realizar el análisis de la misma y lograr establecer el presupuesto oficial para el proceso de contratación.

Por lo anterior, respetuosamente le solicitamos se sirva cotizar a esta entidad, los siguientes bienes y/o servicios. Cabe aclarar que no se debe modificar el cuadro adjunto y que, por ello, tan sólo se requiere el valor unitario incluido el IVA en caso de que aplique.

De igual forma, **el valor unitario cotizado debe incluir todos los gastos directos e indirectos en que incurre el posible oferente en el proceso de producción, distribución, entrega de los bienes o servicios, y en general, todos los costos asociados a tales procesos (Transporte, Logística, Instalación, Desinstalación, Montaje, Desmontaje, Impuestos, Administración, Imprevistos, etc)**

Nombre de la empresa	Eventik Coffe Break
Dirección	Cl. 71A #92-04
Ciudad	Bogotá
Fecha de la cotización	28 de abril de 2026

Item	GRUPO	Producto	Código UNSPSC	Descripción	Unidad	Cantidad	VALOR UNITARIO SIN IVA	IVA - IMPUESTOS Si Aplica	VALOR UNITARIO (Impuestos Incluidos)



eventik

Coffee Break

“Sabor que conquista, calidad que alimenta.”





Estaciones de Café

NUESTRO SERVICIO INCLUYE:

- Tinto filtrado
- Aromáticas surtidas
- Tés surtidos
- Agua natural
- Azúcar y endulzante
- Galletas limitadas
- Instacream
- Vasos de cartón 4 a 6 oz.
- Servilletas
- Mezcladores
- Dispensadores de café
- Operaria uniformada
- Mesa de servicio con mantel
- Accesorios decorativos
- Incluye operaria



301 498 2605

comercial@eventik.co

«Llevamos lo necesario para disfrutar un delicioso y reconfortante Coffee Break *durante la jornada. Solicita tu estación de café.»*

Valor del Servicio

De 50 Bebidas $ 290.000
de 100 Bebidas $ 310.000
de 100 a 200 Bebidas $ 365.000
de 200 a 300 Bebidas $ 465.000



A partir de 300 unidades $ 1.600 por persona

301 498 2605
comercial@eventik.co

Meseros



Necesitas personal especializado adicional. Puedes contratar las personas que necesites.



Valor **$ 95.000** adicional c/u.

Stand de café premium

Entrega una experiencia de estación de café premium a tus invitados con este carrito especial.

Valor **$ 120.000** adicional



301 498 2605

comercial@eventik.co



Importante

- FORMA DE PAGO: 50% anticipo y 50% contra entrega.
- Más impuesto al consumo del 8% para bebidas y alimentos.
- Servicio de 3 a 4 horas.

«Nuestra estación de café es apropiada para: conferencias, convenciones, reuniones, asambleas, o capacitaciones. También es ideal para cualquier evento que busque impulsar una marca o servicio.»

eventik

@eventik.co

@eventik.co

301 498 2605

comercial@eventik.co

Galería













TikTok eventik

@eventik.co

@eventik.co

301 498 2605

comercial@eventik.co

ALCALDÍA LOCAL DE SANTA FE | BOGOTÁ	**FORMATO DE SOLICITUD DE COTIZACION DE BIENES Y SERVICIOS** **FONDO DE DESARROLLO LOCAL DE SANTA FE**	Código: Versión: 4 Fecha: Páginas: 1

Notas:
1. Se solicita al proveedor diligenciar los campos "*VALOR UNITARIO SIN IVA*", "*IVA - IMPUESTOS Si Aplica*" y "*VALOR UNITARIO (Impuestos Incluidos)*"
2. Es posible solo cotizar los ítems que suministre, fabrique o comercialicé, para los otros dejar el campo sin diligenciar.
3. Debe incluir el flete, instalación, impuestos, costos y demás gastos para la entrega en Bogotá D.C.
4. Debe incluir el descargue en la ubicación establecida por el Fondo de Desarrollo Local de Santa Fe en la Ciudad de Bogotá D.C. para su debida instalación en la Cl. 21 #5 - 74
6. Revisar todos los requerimientos que se exponen en la columna "Descripción de producto y/o servicio" y formular su cotización en concordancia con este.
7. No modificar, agregar o quitar ningún ítem o sub-ítem.

NOMBRE DEL PROCESO	LOGISTICA

Item	GRUPO	Producto	Código UNSPSC	Descripción	Unidad	Cantidad	VALOR UNITARIO SIN IVA	IVA - IMPUESTOS Si Aplica	VALOR UNITARIO (Impuestos Incluidos)
22	**LOGISTICA**	HIDROLAVADORA		Servicio de alquiler hidrolavadora por día - Especificaciones mínimas: Motor eléctrico Presión de salida de agua entre 1900 psi y 2500 psi. Con ruedas	Dia		$ 117.647	$ 22.353	$ 140.000

Observaciones
Con el fin de dar cumplimiento a lo establecido en el Decreto Nacional 1510 de 2013, así como a la Guía para la Elaboración de los Estudios de Sector, sugerida por "Colombia Compra Eficiente", el Fondo de Desarrollo Local de Santa Fe está construyendo lo correspondiente a los numerales I. "Estructura del Análisis Económico de Sector", ítem B. "Estudio de la Oferta", por lo que a través de la presente solicitud de cotización se pretende tener información real del mercado y de los potenciales oferentes para los bienes y/o servicios que esta entidad pretende contratar con el fin de tener la disponibilidad de la información y realizar el análisis de la misma y lograr establecer el presupuesto oficial para el proceso de contratación.

Por lo anterior, respetuosamente le solicitamos se sirva cotizar a esta entidad, los siguientes bienes y/o servicios. Cabe aclarar que no se debe modificar el cuadro adjunto y que, por ello, tan sólo se requiere el valor unitario incluido el IVA en caso de que aplique.

De igual forma, **el valor unitario cotizado debe incluir todos los gastos directos e indirectos en que incurre el posible oferente en el proceso de producción, distribución, entrega de los bienes o servicios, y en general, todos los costos asociados a tales procesos (Transporte, Logística, Instalación, Desinstalación, Montaje, Desmontaje, Impuestos, Administración, Imprevistos, etc)**

Nombre de la empresa	Hidrolavadoras de Colombia
Dirección	Calle 19 No. 22-19
Ciudad	Bogotá
Fecha de la cotización	27 de abril de 2026

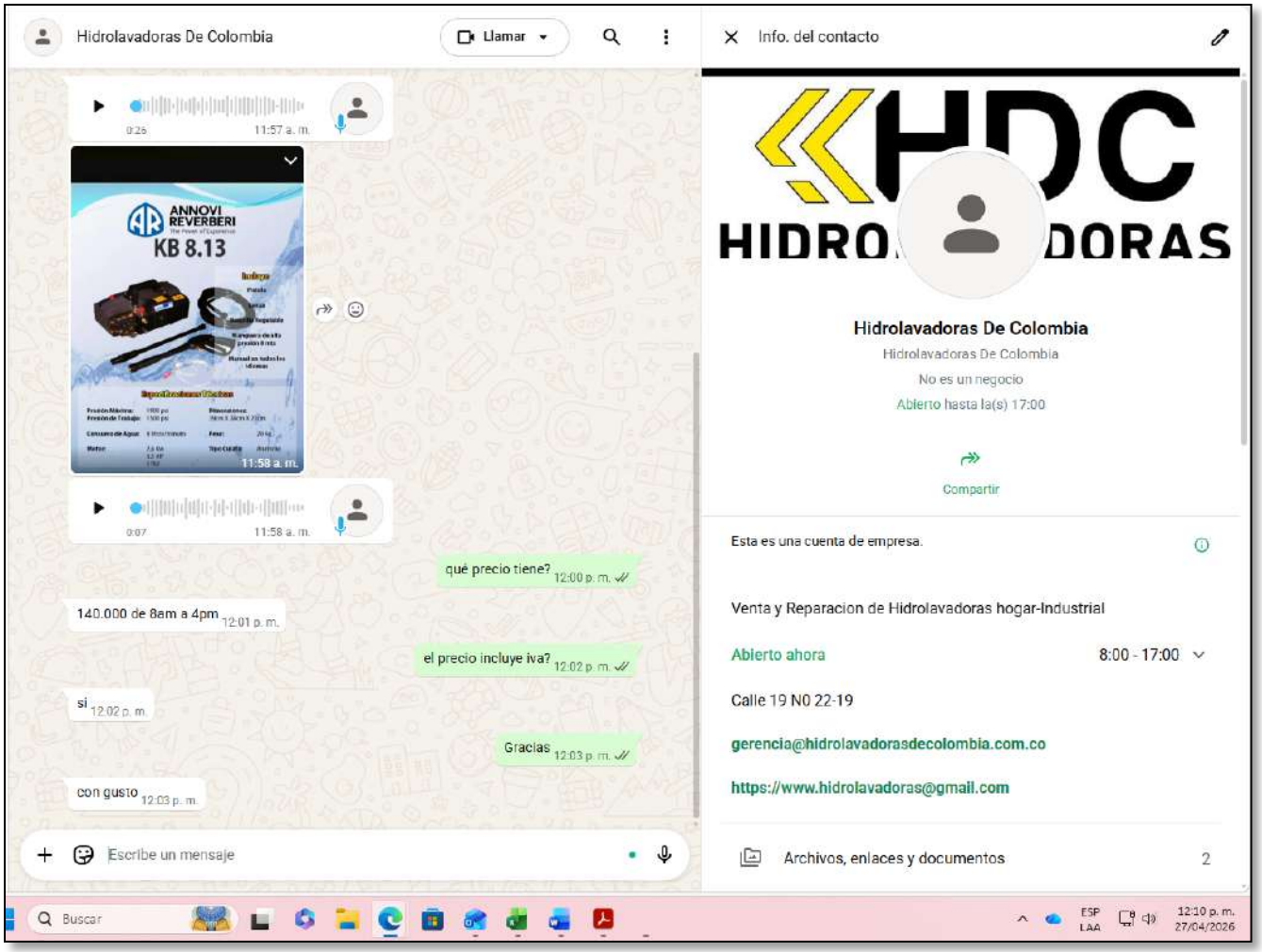
Hidrolavadoras De Colombia
Llamar
0:26
11:57 a. m.
ANNOVI REVERBERI
KB 8.13
11:58 a. m.
0:07
11:58 a. m.
qué precio tiene? 12:00 p. m.
140.000 de 8am a 4pm 12:01 p. m.
el precio incluye iva? 12:02 p. m.
si 12:02 p. m.
Gracias 12:03 p. m.
con gusto 12:03 p. m.
Escribe un mensaje
Info. del contacto
HIDRO DORAS
Hidrolavadoras De Colombia
Hidrolavadoras De Colombia
No es un negocio
Abierto hasta la(s) 17:00
Compartir
Esta es una cuenta de empresa.
Venta y Reparacion de Hidrolavadoras hogar-Industrial
Abierto ahora
8:00 - 17:00
Calle 19 N0 22-19
gerencia@hidrolavadorasdecolombia.com.co
https://www.hidrolavadoras@gmail.com
Archivos, enlaces y documentos
2
Buscar
ESP
LAA
12:10 p. m.
27/04/2026

Cotización CentralQuipos 27/04/2026

[Carrito | CentralQuipos]

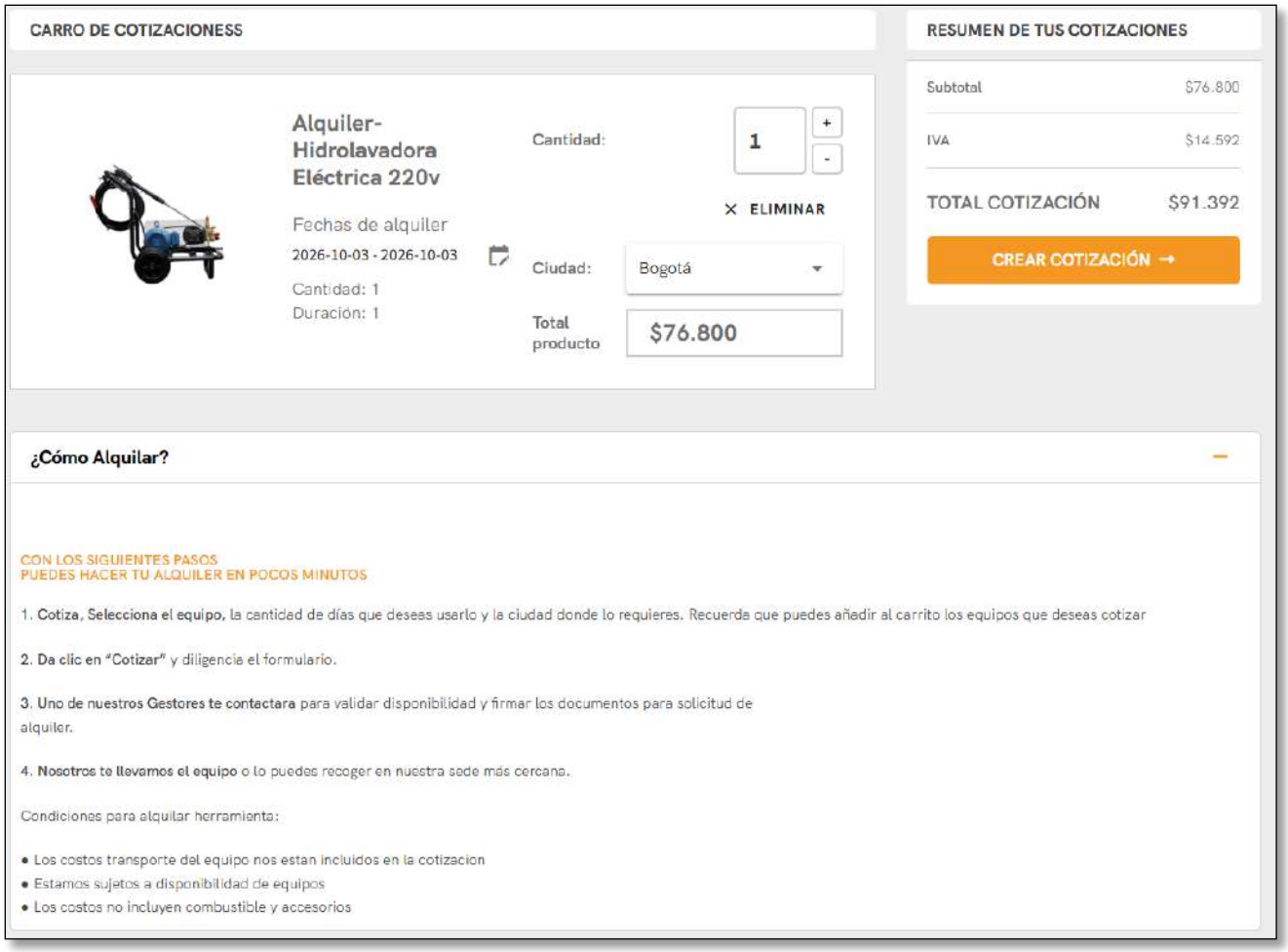

ALCALDÍA LOCAL DE SANTA FE | BOGOTÁ	**FORMATO DE SOLICITUD DE COTIZACION DE BIENES Y SERVICIOS** **FONDO DE DESARROLLO LOCAL DE SANTA FE**	Código: Versión: 4 Fecha: Páginas: 1

Notas:
1. Se solicita al proveedor diligenciar los campos "*VALOR UNITARIO SIN IVA*", "*IVA - IMPUESTOS Si Aplica*" y "*VALOR UNITARIO (Impuestos Incluidos)*"
2. Es posible solo cotizar los ítems que suministre, fabrique o comercialicé, para los otros dejar el campo sin diligenciar.
3. Debe incluir el flete, instalación, impuestos, costos y demás gastos para la entrega en Bogotá D.C.
4. Debe incluir el descargue en la ubicación establecida por el Fondo de Desarrollo Local de Santa Fe en la Ciudad de Bogotá D.C. para su debida instalación en la Cl. 21 #5 - 74
6. Revisar todos los requerimientos que se exponen en la columna "Descripción de producto y/o servicio" y formular su cotización en concordancia con este.
7. No modificar, agregar o quitar ningún ítem o sub-ítem.

NOMBRE DEL PROCESO	**LOGISTICA**

Item	GRUPO	Producto	Código UNSPSC	Descripción	Unidad	Cantidad	VALOR UNITARIO SIN IVA	IVA - IMPUESTOS Si Aplica	VALOR UNITARIO (Impuestos Incluidos)
22	**LOGISTICA**	HIDROLAVADORA		Servicio de alquiler hidrolavadora por día - Especificaciones mínimas: Motor eléctrico Presión de salida de agua entre 1900 psi y 2500 psi. Con ruedas	Dia		$ 76.800	$ 14.592	$ 91.392

Observaciones
Con el fin de dar cumplimiento a lo establecido en el Decreto Nacional 1510 de 2013, así como a la Guía para la Elaboración de los Estudios de Sector, sugerida por "Colombia Compra Eficiente", el Fondo de Desarrollo Local de Santa Fe está construyendo lo correspondiente a los numerales I. "Estructura del Análisis Económico de Sector", ítem B. "Estudio de la Oferta", por lo que a través de la presente solicitud de cotización se pretende tener información real del mercado y de los potenciales oferentes para los bienes y/o servicios que esta entidad pretende contratar con el fin de tener la disponibilidad de la información y realizar el análisis de la misma y lograr establecer el presupuesto oficial para el proceso de contratación.

Por lo anterior, respetuosamente le solicitamos se sirva cotizar a esta entidad, los siguientes bienes y/o servicios. Cabe aclarar que no se debe modificar el cuadro adjunto y que, por ello, tan sólo se requiere el valor unitario incluido el IVA en caso de que aplique.

De igual forma, **el valor unitario cotizado debe incluir todos los gastos directos e indirectos en que incurre el posible oferente en el proceso de producción, distribución, entrega de los bienes o servicios, y en general, todos los costos asociados a tales procesos (Transporte, Logística, Instalación, Desinstalación, Montaje, Desmontaje, Impuestos, Administración, Imprevistos, etc)**

Nombre de la empresa	Centralquipos
Dirección	Carrera 17 No. 164-31
Ciudad	Bogotá
Fecha de la cotización	27 de abril de 2026

COTIZACIÓN DE ALQUILER DE BACKLINE PARA EVENTO
Bogotá, D.C., 27 Abril 2026

Ciudad Bogotá

Apreciado Artista:
Operativa de Grandes contribuyentes
NIT: 899999061-9

De acuerdo a su amable solicitud tenemos el agrado de presentarle la siguiente cotización para la ALQUILER DE BACKLINE PARA EVENTO a continuación las etapas de la solicitud son las siguientes :

COTIZACIÓN DE SERVICIOS DE BACKLINE

Fecha del evento: 3 de octubre de 2026

Lugar: Localidad Santafe

Horario: no definido

Incluye: Transporte, montaje y desmontaje del equipo, más logístico de sonido

DETALLE DE EQUIPOS

Descripción	Cantidad	Valor Unitario	Valor Total
Bateria Dw Desing 5 piezas con sus respectivas bases (sin platillos)	1	$350.000	$350.000
Amplificador de Bajo Ampeg **(~75 W)**	1	$100.000	$100.000

© 2019 CAPITALATINO MUSIC SAS TODOS LOS DERECHOS RESERVADOS
CONTACT: CAPITALATINOMUSIC@GMAIL.COM
+57 311 517 2052

Amplificador de Guitarra Jhonson **100-150 W** Cabina cabezonte	1	$100.000	$100.000
Consola SoundCraft UI 12	1	$150.000	$150.000
Cabinas RCF ART-325A features a 400W monolithic bi-amplification, 350W low frequency and 50W high frequency power	2	$100.000	$200.000
Sub woofer rcf 705 as RCF ART 705-AS active sub has an 800W amplifier built into the birch enclosure which powers a 15-inch driver with a 3-inch copper coil. This active sub can go as low as 40Hz and has a select-able crossover and high pass on the outputs. It also contains a 35mm pole mount socket and side handles for ease of use.	2	$140.000	$280.000
Furman M 8D x (sistema de proteccion de voltaje	1	$200.000	$200.000
Bases para cabina	2	$25.000	$50.000
Bases para microfono	5	$20.000	$100.000
Cables xlr para	10	$5.000	$50.000

© 2019 CAPITALATINO MUSIC SAS TODOS LOS DERECHOS RESERVADOS
CONTACT: CAPITALATINOMUSIC@GMAIL.COM
+57 311 517 2052

montaje			
Cable de audio rca a plu o plu dos a 1	2	$10.000	$20.000
Operador de montaje y desmontaje de los equipos	1	$100.000	$100.000
Transporte de llevada y recogida	1	$300.000	$300.000

Total $2.000.000

Notas adicionales:

- El valor total incluye transporte, montaje y desmontaje del backline en la sede del evento.
- Se incluye un logístico de sonido encargado de la carga, montaje y desmontaje de los equipos antes y después del evento.

- El equipo estará hasta finalizar el evento

- Cualquier cambio o solicitud adicional deberá informarse con antelación para su respectiva cotización.
- Para confirmar el alquiler se debe abonar el 50% para reservar el transporte, el operador logístico y la disponibilidad de los equipos. Y el 50% restante dejar los equipos en el evento.

ANAMARIA PEÑA GUTIÉRREZ AGENTE COMERCIAL
CAPITAL LATINO MUSIC.
E-MAIL: capitalatinomusic@gmail.com
CEL. 3505644210

© 2019 CAPITALATINO MUSIC SAS TODOS LOS DERECHOS RESERVADOS

Cotización Eventos Bogotá 27/04/2026

LISTA DE PRECIOS Alquiler de Carpas en Bogotá | Pirámide y Pagoda para Eventos



Medidas, capacidad y precios – Carpas Tipo Pagoda

Carpa Pagoda 2 x 2 m Área 4 m² · Capacidad aproximada 10 personas	**$350.000**
Carpa Pagoda 3 x 3 m Área 9 m² · Capacidad aproximada 15 personas	**$450.000**
Carpa Pagoda 4 x 4 m Área 16 m² · Capacidad aproximada 20 personas	**$500.000**
Carpa Pagoda 5 x 5 m Área 25 m² · Capacidad aproximada 30 personas	**$600.000**
Carpa Pagoda 6 x 6 m Área 36 m² · Capacidad aproximada 40 personas	**$650.000**

Condiciones Generales del Alquiler

El precio de alquiler corresponde a un (1) día de evento. Cada día adicional tiene un valor aproximado del 50% del precio del primer día. Montajes en terrazas o pisos elevados pueden generar recargos adicionales, dependiendo de las condiciones específicas de acceso, seguridad y esfuerzo logístico requerido por nuestro equipo.

El valor final se confirma siempre tras evaluar las características del lugar del evento, incluyendo distancias, tiempos de montaje y desmontaje, y posibles restricciones de acceso. A continuación se detallan los valores de transporte aplicables para servicios adicionales de desplazamiento:

- **Transporte adicional dentro de Bogotá:** $120.000
- **Transporte adicional Sabana de Bogotá:** $240.000

Estas condiciones pueden ajustarse en casos especiales, siempre previa cotización y confirmación escrita.

ALCALDÍA LOCAL DE SANTA FE | BOGOTÁ	**FORMATO DE SOLICITUD DE COTIZACION DE BIENES Y SERVICIOS** **FONDO DE DESARROLLO LOCAL DE SANTA FE**	Código: Versión: 4 Fecha: Páginas: 1

Notas:
1. Se solicita al proveedor diligenciar los campos "*VALOR UNITARIO SIN IVA*", "*IVA - IMPUESTOS Si Aplica*" y "*VALOR UNITARIO (Impuestos Incluidos)*"
2. Es posible solo cotizar los ítems que suministre, fabrique o comercialicé, para los otros dejar el campo sin diligenciar.
3. Debe incluir el flete, instalación, impuestos, costos y demás gastos para la entrega en Bogotá D.C.
4. Debe incluir el descargue en la ubicación establecida por el Fondo de Desarrollo Local de Santa Fe en la Ciudad de Bogotá D.C. para su debida instalación en la Cl. 21 #5 - 74
6. Revisar todos los requerimientos que se exponen en la columna "Descripción de producto y/o servicio" y formular su cotización en concordancia con este.
7. No modificar, agregar o quitar ningún ítem o sub-ítem.

NOMBRE DEL PROCESO	**LOGISTICA**

Item	GRUPO	Producto	Código UNSPSC	Descripción	Unidad	Cantidad	VALOR UNITARIO SIN IVA	IVA - IMPUESTOS Si Aplica	VALOR UNITARIO (Impuestos Incluidos)
12	**LOGISTICA**	CARPA TIPO STAND 3X3 (ALQUILER)		Alquiler de carpa tipo pagoda Alquiler Carpa Estructural lona 100% impermeable; resistente a la intemperie, Lona alta densidad, alto calibre con microfibras internas para mayor duración calibre 700 a 530 fibras con laterales. (Evento 8 horas)	Unidad				$ 450.000
14	**LOGISTICA**	CARPA TIPO STAND 4X4 (ALQUILER)		Alquiler de carpa tipo concierto o pagoda Alquiler Carpa Estructural lona 100% impermeable; resistente a la intemperie, Lona alta densidad, alto calibre con microfibras internas para mayor duración calibre 700 a 530 fibras con laterales. (Evento 8 horas)	Unidad				$ 500.000
		TRANSPORTE							$ 120.000

Observaciones
Con el fin de dar cumplimiento a lo establecido en el Decreto Nacional 1510 de 2013, así como a la Guía para la Elaboración de los Estudios de Sector, sugerida por "Colombia Compra Eficiente", el Fondo de Desarrollo Local de Santa Fe está construyendo lo correspondiente a los numerales I. "Estructura del Análisis Económico de Sector", ítem B. "Estudio de la Oferta", por lo que a través de la presente solicitud de cotización se pretende tener información real del mercado y de los potenciales oferentes para los bienes y/o servicios que esta entidad pretende contratar con el fin de tener la disponibilidad de la información y realizar el análisis de la misma y lograr establecer el presupuesto oficial para el proceso de contratación.

Por lo anterior, respetuosamente le solicitamos se sirva cotizar a esta entidad, los siguientes bienes y/o servicios. Cabe aclarar que no se debe modificar el cuadro adjunto y que, por ello, tan sólo se requiere el valor unitario incluido el IVA en caso de que aplique.

De igual forma, **el valor unitario cotizado debe incluir todos los gastos directos e indirectos en que incurre el posible oferente en el proceso de producción, distribución, entrega de los bienes o servicios, y en general, todos los costos asociados a tales procesos (Transporte, Logística, Instalación, Desinstalación, Montaje, Desmontaje, Impuestos, Administración, Imprevistos, etc)**

Nombre de la empresa	Eventos Bogotá
Dirección	Calle 93A No. 19-39
Ciudad	Bogotá
Fecha de la cotización	27 de abril de 2026

Propuesta de Servicio - Cobertura en Primeros Auxilios

BOGOTÁ, 07 DE NOVIEMBRE DE 2025

SEÑORES
FONDO DE DESARROLLO LOCAL DE SANTA FE
NIT: 899 999 061
Dirección: Calle 21 No. 5-74

COTIZACIÓN DE SERVICIO DE PRIMEROS AUXILIOS

Cobertura para evento institucional

Respetados señores:

Reciban un cordial saludo.

Nos permitimos presentar nuestra cotización para la prestación del servicio de **primeros auxilios** durante su evento institucional, dirigido a un grupo aproximado de **50 personas.**

Nuestro servicio está diseñado para brindar **respuesta inmediata, seguridad y acompañamiento profesional**, garantizando el bienestar de los asistentes durante toda la jornada.

RESUMEN DE LA COTIZACIÓN

Ítm	Descripción	Cantidad	Valor Unitario	Valor Total
1	Servicio de primeros auxilios – Auxiliar de enfermería (8 horas)	1	$200000	$200000

ALCANCE DEL SERVICIO

✔ Cobertura para evento de hasta 50 personas
✔ Valoración inicial de pacientes
✔ Toma de signos vitales pacientes
✔ Atención de eventos como:

- Mareo
- Cefalea
- Lipotimias (desmayos)
- Crisis leves (hipertensión o glicemia)
- Lesiones menores

✔ Estabilización inicial del paciente
✔ Activación de la red de emergencias en caso requerido
✔ Registro de atenciones realizadas

PERSONAL ASIGNADO

- 1 Auxiliar de enfermería con experiencia en atención de eventos

---

EQUIPOS E INSUMOS INCLUIDOS

- Botiquín completo de primeros auxilios
- Tensiómetro
- Termómetro
- Oxímetro
- Insumos básicos (gasas, vendas, guantes, antisépticos)

CONDICIONES COMERCIALES

Forma de pago: Pago anticipado contra confirmación del servicio
Duración: Según horario definido por la entidad
Validez de la oferta: 30 días calendario

CONDICIONES GENERALES

- El servicio corresponde a atención de primeros auxilios y estabilización inicial
- No reemplaza atención médica especializada
- En caso de emergencia, se activará la red de salud
- Manejo confidencial de la información de los pacientes

VALOR DIFERENCIAL (IMPORTANTE PARA APROBACIÓN)

✔ Personal con experiencia en atención de eventos institucionales
✔ Respuesta rápida ante emergencias
✔ Servicio confiable y puntual
✔ Acompañamiento profesional durante toda la jornada

CONTACTO

Teléfono / WhatsApp: 310 687 4793 - 300-2955574
Correo: servicioalcliente@lilianurse.com

Cordialmente,

LILIANA ARAUJO
Área Comercial
LILIANURSE

ACEPTACIÓN DE LA COTIZACIÓN

Nombre: _____
Cargo: _____
Firma: _____
Fecha: _____

ALCALDÍA LOCAL DE SANTA FE | BOGOTÁ	**FORMATO DE SOLICITUD DE COTIZACION DE BIENES Y SERVICIOS** **FONDO DE DESARROLLO LOCAL DE SANTA FE**	Código: Versión: 4 Fecha: Páginas: 1

Notas:
1. Se solicita al proveedor diligenciar los campos "*VALOR UNITARIO SIN IVA*", "*IVA - IMPUESTOS Si Aplica*" y "*VALOR UNITARIO (Impuestos Incluidos)*"
2. Es posible solo cotizar los ítems que suministre, fabrique o comercialicé, para los otros dejar el campo sin diligenciar.
3. Debe incluir el flete, instalación, impuestos, costos y demás gastos para la entrega en Bogotá D.C.
4. Debe incluir el descargue en la ubicación establecida por el Fondo de Desarrollo Local de Santa Fe en la Ciudad de Bogotá D.C. para su debida instalación en la Cl. 21 #5 - 74
6. Revisar todos los requerimientos que se exponen en la columna "Descripción de producto y/o servicio" y formular su cotización en concordancia con este.
7. No modificar, agregar o quitar ningún ítem o sub-ítem.

NOMBRE DEL PROCESO	**LOGISTICA**

Item	GRUPO	Producto	Código UNSPSC	Descripción	Unidad	Cantidad	VALOR UNITARIO SIN IVA	IVA - IMPUESTOS Si Aplica	VALOR UNITARIO (Impuestos Incluidos)
12	**LOGISTICA**	CARPA TIPO STAND 3X3 (ALQUILER)		Alquiler de carpa tipo pagoda Alquiler Carpa Estructural lona 100% impermeable; resistente a la intemperie, Lona alta densidad, alto calibre con microfibras internas para mayor duración calibre 700 a 530 fibras con laterales. (Evento 8 horas)	Unidad		$ 270.000	$ 51.300	$ 321.300
14	**LOGISTICA**	CARPA TIPO STAND 4X4 (ALQUILER)		Alquiler de carpa tipo concierto o pagoda Alquiler Carpa Estructural lona 100% impermeable; resistente a la intemperie, Lona alta densidad, alto calibre con microfibras internas para mayor duración calibre 700 a 530 fibras con laterales. (Evento 8 horas)	Unidad		$ 280.000	$ 53.200	$ 333.200

Observaciones

Con el fin de dar cumplimiento a lo establecido en el Decreto Nacional 1510 de 2013, así como a la Guía para la Elaboración de los Estudios de Sector, sugerida por "Colombia Compra Eficiente", el Fondo de Desarrollo Local de Santa Fe está construyendo lo correspondiente a los numerales I. "Estructura del Análisis Económico de Sector", ítem B. "Estudio de la Oferta", por lo que a través de la presente solicitud de cotización se pretende tener información real del mercado y de los potenciales oferentes para los bienes y/o servicios que esta entidad pretende contratar con el fin de tener la disponibilidad de la información y realizar el análisis de la misma y lograr establecer el presupuesto oficial para el proceso de contratación.

Por lo anterior, respetuosamente le solicitamos se sirva cotizar a esta entidad, los siguientes bienes y/o servicios. Cabe aclarar que no se debe modificar el cuadro adjunto y que, por ello, tan sólo se requiere el valor unitario incluido el IVA en caso de que aplique.

De igual forma, **el valor unitario cotizado debe incluir todos los gastos directos e indirectos en que incurre el posible oferente en el proceso de producción, distribución, entrega de los bienes o servicios, y en general, todos los costos asociados a tales procesos (Transporte, Logística, Instalación, Desinstalación, Montaje, Desmontaje, Impuestos, Administración, Imprevistos, etc)**

Nombre de la empresa	Nacional de carpas
Dirección	Cl 63LNo. 122A-22
Ciudad	Bogotá
Fecha de la cotización	20 de abril de 2026

Cotización categoría logística 20/04/2026

Nacional de carpas

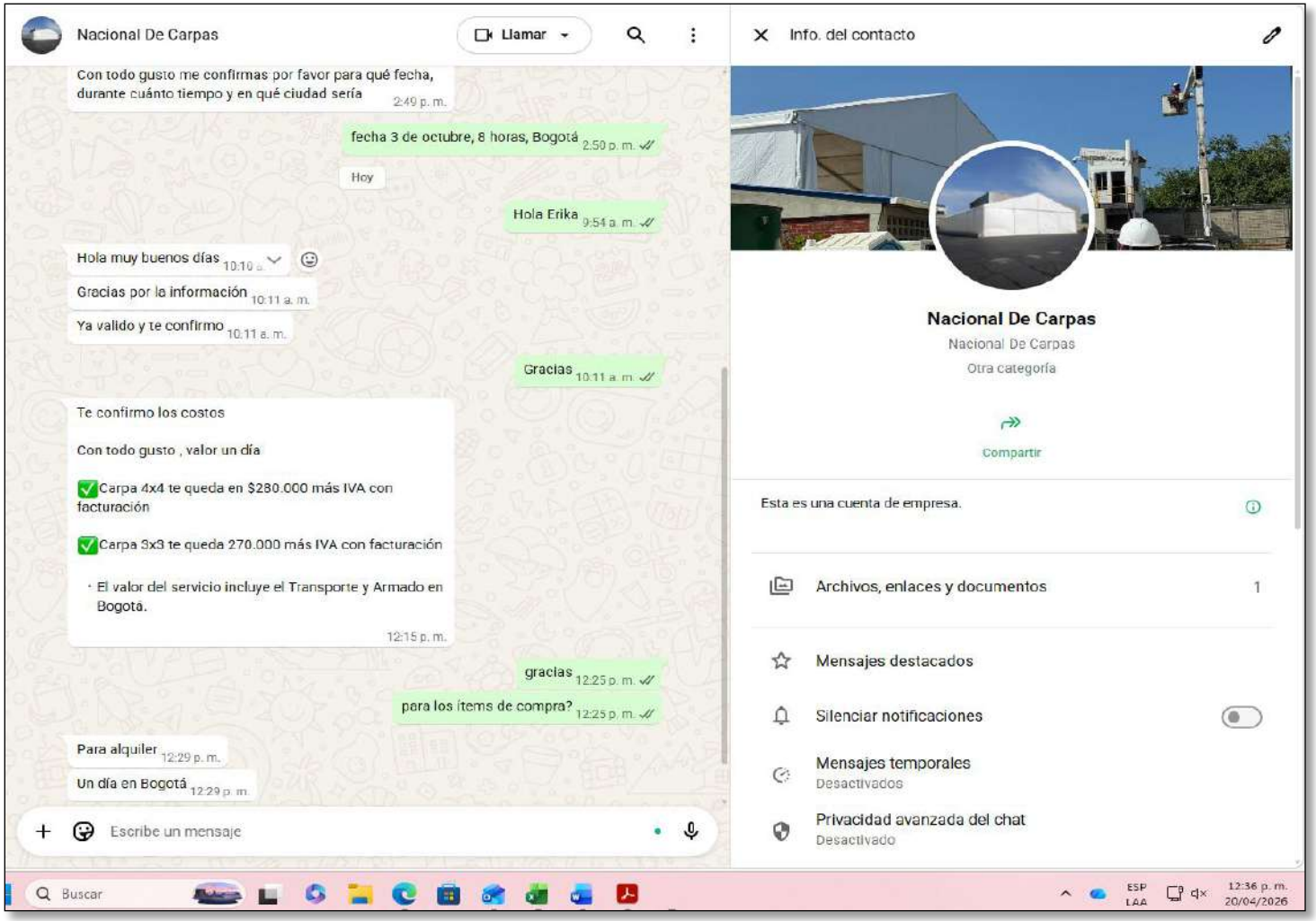

ALCALDÍA LOCAL DE SANTA FE | BOGOTÁ	**FORMATO DE SOLICITUD DE COTIZACION DE BIENES Y SERVICIOS** **FONDO DE DESARROLLO LOCAL DE SANTA FE**	Código: Versión: 4 Fecha: Páginas: 1

Notas:
1. Se solicita al proveedor diligenciar los campos "*VALOR UNITARIO SIN IVA*", "*IVA - IMPUESTOS Si Aplica*" y "*VALOR UNITARIO (Impuestos Incluidos)*"
2. Es posible solo cotizar los ítems que suministre, fabrique o comercialicé, para los otros dejar el campo sin diligenciar.
3. Debe incluir el flete, instalación, impuestos, costos y demás gastos para la entrega en Bogotá D.C.
4. Debe incluir el descargue en la ubicación establecida por el Fondo de Desarrollo Local de Santa Fe en la Ciudad de Bogotá D.C. para su debida instalación en la Cl. 21 #5 - 74
6. Revisar todos los requerimientos que se exponen en la columna "Descripción de producto y/o servicio" y formular su cotización en concordancia con este.
7. No modificar, agregar o quitar ningún ítem o sub-ítem.

NOMBRE DEL PROCESO	**LOGISTICA**

Item	GRUPO	Producto	Código UNSPSC	Descripción	Unidad	Cantidad	VALOR UNITARIO SIN IVA	IVA - IMPUESTOS Si Aplica	VALOR UNITARIO (Impuestos Incluidos)
16	**LOGISTICA**	CERRAMIENTOS		Cerramientos temporales tipo cerca baja (tela Polisombra Verde 80%) 4 mts de ancho x 10 mts de largo	Rollo		$ 67.227	$ 12.773	$ 80.000

Observaciones

Con el fin de dar cumplimiento a lo establecido en el Decreto Nacional 1510 de 2013, así como a la Guía para la Elaboración de los Estudios de Sector, sugerida por "Colombia Compra Eficiente", el Fondo de Desarrollo Local de Santa Fe está construyendo lo correspondiente a los numerales I. "Estructura del Análisis Económico de Sector", ítem B. "Estudio de la Oferta", por lo que a través de la presente solicitud de cotización se pretende tener información real del mercado y de los potenciales oferentes para los bienes y/o servicios que esta entidad pretende contratar con el fin de tener la disponibilidad de la información y realizar el análisis de la misma y lograr establecer el presupuesto oficial para el proceso de contratación.

Por lo anterior, respetuosamente le solicitamos se sirva cotizar a esta entidad, los siguientes bienes y/o servicios. Cabe aclarar que no se debe modificar el cuadro adjunto y que, por ello, tan sólo se requiere el valor unitario incluido el IVA en caso de que aplique.

De igual forma, **el valor unitario cotizado debe incluir todos los gastos directos e indirectos en que incurre el posible oferente en el proceso de producción, distribución, entrega de los bienes o servicios, y en general, todos los costos asociados a tales procesos (Transporte, Logística, Instalación, Desinstalación, Montaje, Desmontaje, Impuestos, Administración, Imprevistos, etc)**

Nombre de la empresa	Polimprecol
Dirección	Carrera 15 No. 11-43
Ciudad	Bogotá
Fecha de la cotización	17 de abril de 2026

Cotización categoría logística 17/04/2026

Polimprecol

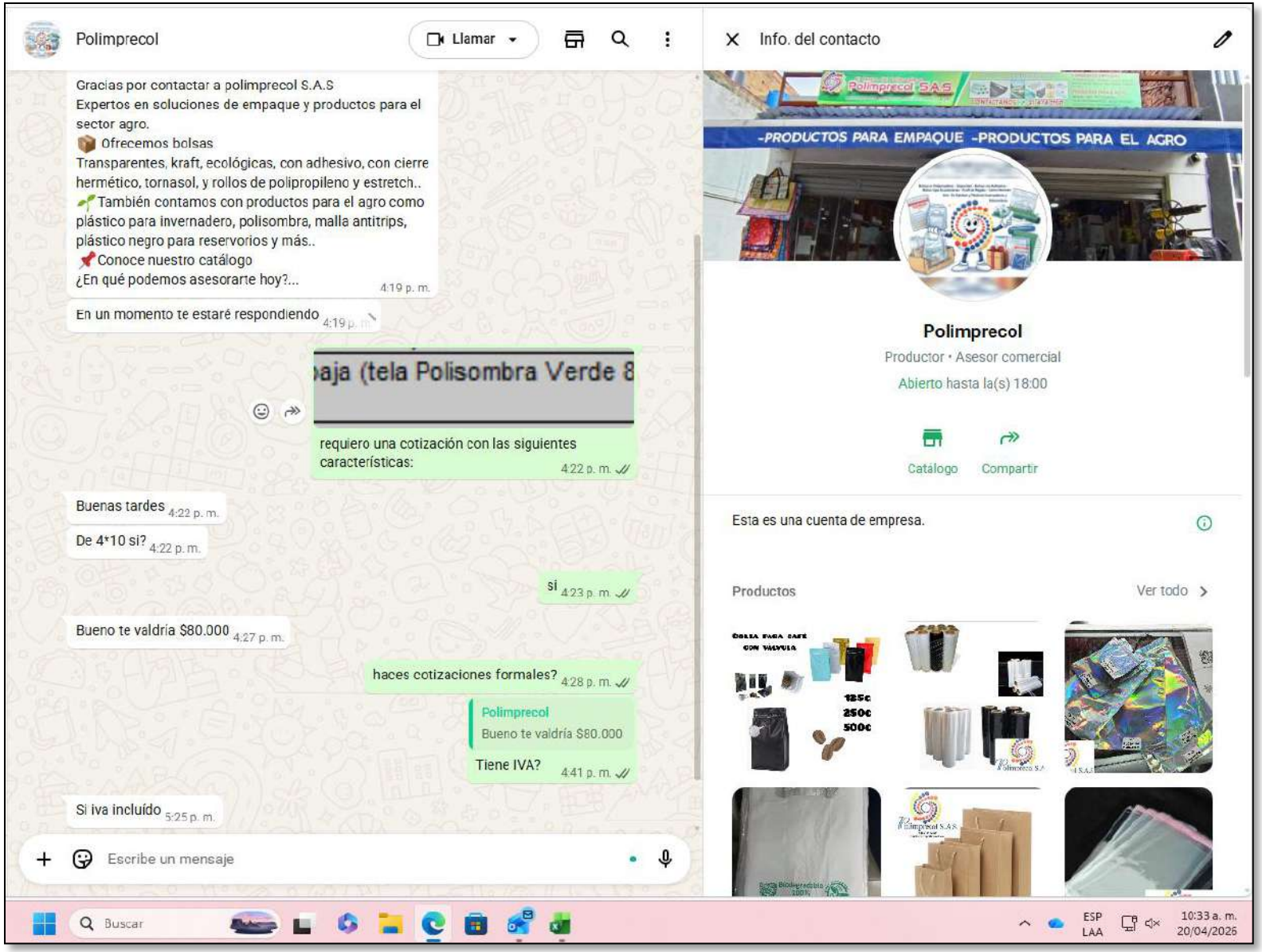

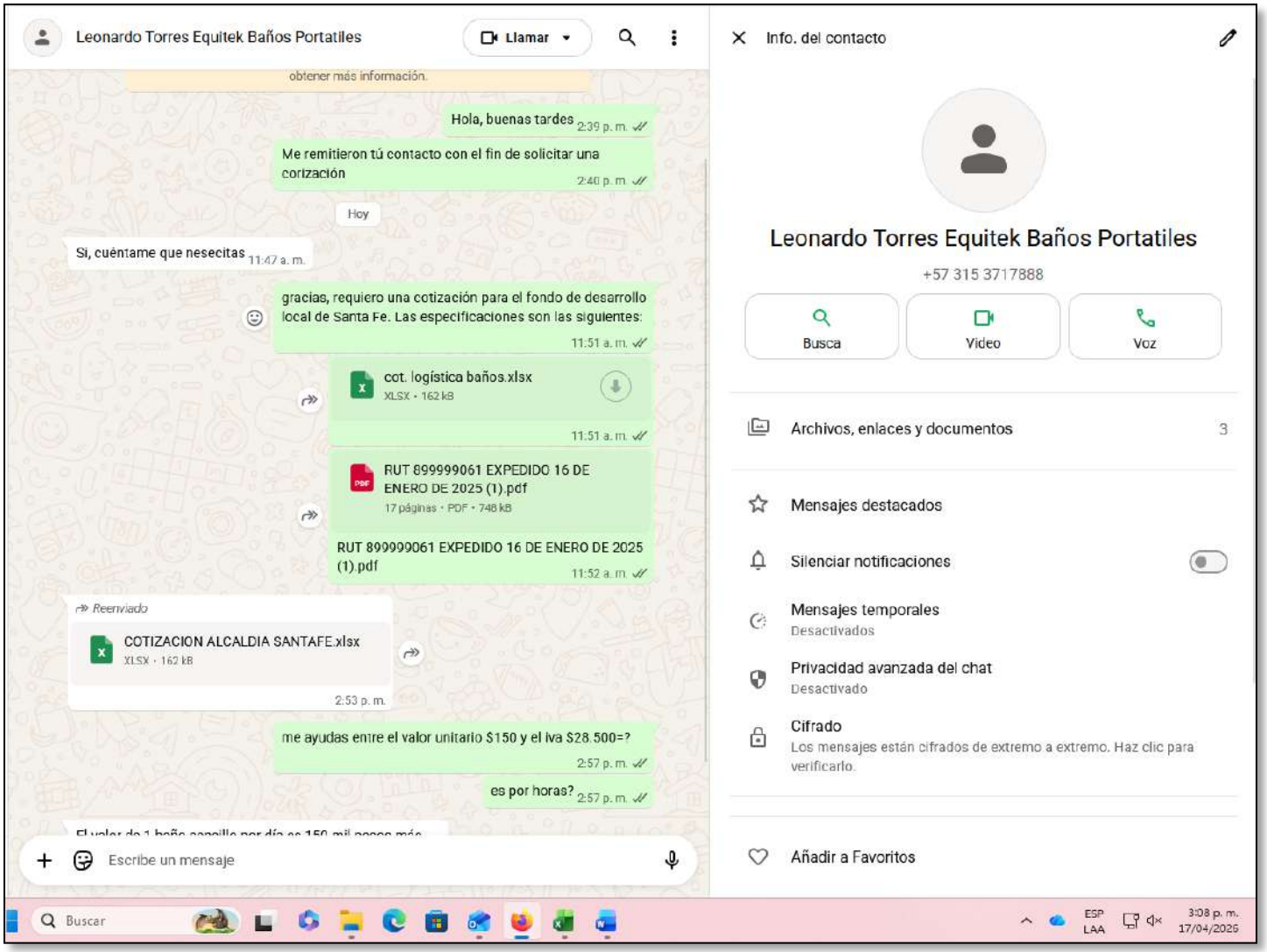
Leonardo Torres Equitek Baños Portatiles
Llamar
obtener más información.
Hola, buenas tardes 2:39 p. m.
Me remitieron tú contacto con el fin de solicitar una cotización 2:40 p. m.
Hoy
Si, cuéntame que nesecitas 11:47 a. m.
gracias, requiero una cotización para el fondo de desarrollo local de Santa Fe. Las especificaciones son las siguientes: 11:51 a. m.
cot. logística baños.xlsx
XLSX • 162 kB
11:51 a. m.
RUT 899999061 EXPEDIDO 16 DE ENERO DE 2025 (1).pdf
17 páginas • PDF • 748 kB
RUT 899999061 EXPEDIDO 16 DE ENERO DE 2025 (1).pdf 11:52 a. m.
Reenviado
COTIZACION ALCALDIA SANTAFE.xlsx
XLSX • 162 kB
2:53 p. m.
me ayudas entre el valor unitario $150 y el iva $28.500=? 2:57 p. m.
es por horas? 2:57 p. m.
Escribe un mensaje
Info. del contacto
Leonardo Torres Equitek Baños Portatiles
+57 315 3717888
Busca
Video
Voz
Archivos, enlaces y documentos 3
Mensajes destacados
Silenciar notificaciones
Mensajes temporales
Desactivados
Privacidad avanzada del chat
Desactivado
Cifrado
Los mensajes están cifrados de extremo a extremo. Haz clic para verificarlo.
Añadir a Favoritos
Buscar
ESP
LAA
3:08 p. m.
17/04/2026

ALCALDÍA LOCAL DE SANTA FE | BOGOTÁ	**FORMATO DE SOLICITUD DE COTIZACION DE BIENES Y SERVICIOS** **FONDO DE DESARROLLO LOCAL DE SANTA FE**	Código: Versión: 4 Fecha: 17/04/2026 Páginas: 1

Notas:
1. Se solicita al proveedor diligenciar los campos "*VALOR UNITARIO SIN IVA*", "*IVA - IMPUESTOS Si Aplica*" y "*VALOR UNITARIO (Impuestos Incluidos)*"
2. Es posible solo cotizar los ítems que suministre, fabrique o comercialicé, para los otros dejar el campo sin diligenciar.
3. Debe incluir el flete, instalación, impuestos, costos y demás gastos para la entrega en Bogotá D.C.
4. Debe incluir el descargue en la ubicación establecida por el Fondo de Desarrollo Local de Santa Fe en la Ciudad de Bogotá D.C. para su debida instalación en la Cl. 21 #5 - 74
6. Revisar todos los requerimientos que se exponen en la columna "Descripción de producto y/o servicio" y formular su cotización en concordancia con este.
7. No modificar, agregar o quitar ningún ítem o sub-ítem.

NOMBRE DEL PROCESO	LOGISTICA

Item	GRUPO	Producto	Código UNSPSC	Descripción	Unidad	Cantidad	VALOR UNITARIO SIN IVA	IVA - IMPUESTOS Si Aplica	VALOR UNITARIO (Impuestos Incluidos)
5	LOGISTICA	BAÑO PORTÁTIL BÁSICO (ALQUILER)		Alquiler de baño portátil por jornada en eventos masivos. Incluye suministro de papel higiénico, bateria, limpieza, disposición para uso, transporte ida y regreso de las unidades, instalación y des instalación.	Unidad	1	$ 150	$ 28.500	$ 178.500
6	LOGISTICA	BAÑO PORTÁTIL CON LAVAMANOS (ALQUILER)		Alquiler de baño portátil con opción de lavamanos para eventos masivos. Incluye suministro de papel higiénico, bateria, limpieza, disposición para uso, transporte ida y regreso de las unidades, instalación y des instalación.	Unidad	1	$ 180	$ 34.200	$ 214.200
7	LOGISTICA	BAÑO PORTATIL PARA DISCAPACITADOS (ALQUILER)		Alquiler de baño portátil para personas en condici{on de discapacidad para eventos masivos. Incluye suministro de papelhigiénico y transporte de las unidades. Por un Día. Incluye Transporte	Jornada	1	$ 400	$ 76.000	$ 476.000

Observaciones

Con el fin de dar cumplimiento a lo establecido en el Decreto Nacional 1510 de 2013, así como a la Guía para la Elaboración de los Estudios de Sector, sugerida por "Colombia Compra Eficiente", el Fondo de Desarrollo Local de Santa Fe está construyendo lo correspondiente a los numerales I. "Estructura del Análisis Económico de Sector", ítem B. "Estudio de la Oferta", por lo que a través de la presente solicitud de cotización se pretende tener información real del mercado y de los potenciales oferentes para los bienes y/o servicios que esta entidad pretende contratar con el fin de tener la disponibilidad de la información y realizar el análisis de la misma y lograr establecer el presupuesto oficial para el proceso de contratación.

Por lo anterior, respetuosamente le solicitamos se sirva cotizar a esta entidad, los siguientes bienes y/o servicios. Cabe aclarar que no se debe modificar el cuadro adjunto y que, por ello, tan sólo se requiere el valor unitario incluido el IVA en caso de que aplique.

De igual forma, **el valor unitario cotizado debe incluir todos los gastos directos e indirectos en que incurre el posible oferente en el proceso de producción, distribución, entrega de los bienes o servicios, y en general, todos los costos asociados a tales procesos (Transporte, Logística, Instalación, Desinstalación, Montaje, Desmontaje, Impuestos, Administración, Imprevistos, etc)**

Nombre de la empresa	**soluciones de ingenieria portatil**
Dirección	**calle 163 A# 17-70**
Ciudad	**BOGOTA D.C.**
Fecha de la cotización	**17/04/2026**

ALCALDÍA LOCAL DE SANTA FE | BOGOTÁ	**FORMATO DE SOLICITUD DE COTIZACION DE BIENES Y SERVICIOS** **FONDO DE DESARROLLO LOCAL DE SANTA FE**	Código: Versión: 4 Fecha: Páginas: 1

Notas:
1. Se solicita al proveedor diligenciar los campos "*VALOR UNITARIO SIN IVA*", "*IVA - IMPUESTOS Si Aplica*" y "*VALOR UNITARIO (Impuestos Incluidos)*"
2. Es posible solo cotizar los items que suministre, fabrique o comercialicé, para los otros dejar el campo sin diligenciar.
3. Debe incluir el flete, instalación, impuestos, costos y demás gastos para la entrega en Bogotá D.C.
4. Debe incluir el descargue en la ubicación establecida por el Fondo de Desarrollo Local de Santa Fe en la Ciudad de Bogotá D.C. para su debida instalación en la Cl. 21 #5 - 74
6. Revisar todos los requerimientos que se exponen en la columna "Descripción de producto y/o servicio" y formular su cotización en concordancia con este.
7. No modificar, agregar o quitar ningún ítem o sub-ítem.

NOMBRE DEL PROCESO	**LOGISTICA**

Item	GRUPO	Producto	Código UNSPSC	Descripción	Unidad	Cantidad	VALOR UNITARIO SIN IVA	IVA - IMPUESTOS Si Aplica	VALOR UNITARIO (Impuestos Incluidos)
23	**LOGISTICA**	INTERPRETE DE SEÑAS		1 Interprete de señas (Certificado de experiencia en eventos con población en condición de discapacidad auditiva, mínimo un (1) año, para lo cual el ejecutor certificará su idoneidad bajo la Norma Internacional - ICONTEC para traductores (ISO NTC 18841).1 hora. (por norma de salud ocupacional un intérprete en periodos de más de una hora, debe ser relevado cada 20-30 minutos durante el servicio).	Hora	1	$ 150.000	$ 28.500	$ 178.500
24	**LOGISTICA**	INTERPRETE DE SEÑAS		2 Interprete de señas (Certificado de experiencia en eventos con población en condición de discapacidad auditiva, mínimo un (1) año, para lo cual el ejecutor certificará su idoneidad bajo la Norma Internacional - ICONTEC para traductores (ISO NTC 18841).Jornada. (por norma de salud ocupacional un intérprete en periodos de más de una hora, debe ser relevado cada 20-30 minutos durante el servicio).	2 Horas		$ 500.000	$ 95.000	$ 595.000
25	**LOGISTICA**	INTERPRETE DE SEÑAS		2 Interprete de señas (Certificado de experiencia en eventos con población en condición de discapacidad auditiva, mínimo un (1) año, para lo cual el ejecutor certificará su idoneidad bajo la Norma Internacional - ICONTEC para traductores (ISO NTC 18841).Jornada. (por norma de salud ocupacional un intérprete en periodos de más de una hora, debe ser relevado cada 20-30 minutos durante el servicio).	3 Horas		$ 750.000	$ 142.500	$ 892.500
26	**LOGISTICA**	INTERPRETE DE SEÑAS		2 Interprete de señas (Certificado de experiencia en eventos con población en condición de discapacidad auditiva, mínimo un (1) año, para lo cual el ejecutor certificará su idoneidad bajo la Norma Internacional - ICONTEC para traductores (ISO NTC 18841).Jornada. (por norma de salud ocupacional un intérprete en periodos de más de una hora, debe ser relevado cada 20-30 minutos durante el servicio).	4 Horas		$ 1.000.000	$ 190.000	$ 1.190.000

Observaciones

Con el fin de dar cumplimiento a lo establecido en el Decreto Nacional 1510 de 2013, así como a la Guía para la Elaboración de los Estudios de Sector, sugerida por "Colombia Compra Eficiente", el Fondo de Desarrollo Local de Santa Fe está construyendo lo correspondiente a los numerales I. "Estructura del Análisis Económico de Sector", ítem B. "Estudio de la Oferta", por lo que a través de la presente solicitud de cotización se pretende tener información real del mercado y de los potenciales oferentes para los bienes y/o servicios que esta entidad pretende contratar con el fin de tener la disponibilidad de la información y realizar el análisis de la misma y lograr establecer el presupuesto oficial para el proceso de contratación.

Por lo anterior, respetuosamente le solicitamos se sirva cotizar a esta entidad, los siguientes bienes y/o servicios. Cabe aclarar que no se debe modificar el cuadro adjunto y que, por ello, tan sólo se requiere el valor unitario incluido el IVA en caso de que aplique.

De igual forma, **el valor unitario cotizado debe incluir todos los gastos directos e indirectos en que incurre el posible oferente en el proceso de producción, distribución, entrega de los bienes o servicios, y en general, todos los costos asociados a tales procesos (Transporte, Logística, Instalación, Desinstalación, Montaje, Desmontaje, Impuestos, Administración, Imprevistos, etc)**

Nombre de la empresa	ATMEDIOS S.A.S.
Dirección	CALLE 87 # 21-57
Ciudad	BOGOTÁ
Fecha de la cotización	17-ABRIL DE 2026

NOTA: PRECIOS VÁLIDOS DENTRO DEL PERÍMETRO URBADO DE LA CIUDAD DE BOGOTÁ

Item	GRUPO	Producto	Código UNSPSC	Descripción	Unidad	Cantidad	VALOR UNITARIO SIN IVA	IVA - IMPUESTOS Si Aplica	VALOR UNITARIO (Impuestos Incluidos)

Portafolio de servicios

AT MEDIOS
Accesibilidad & Tecnología

Acerca de ATmedios



Ayudamos a nuestros clientes **a ampliar la audiencia** de sus eventos y contenidos audiovisuales, facilitando la comprensión, la participación y la recordación.

Desde 2002, **desarrollamos soluciones a la medida** que generan impacto positivo en la sociedad.

Luis Guillermo Torres
Presidente
ATmedios

2002

Fundación

El 13 de septiembre nacemos como Backup en Línea.

2003

Closed Caption

Implementamos este servicio para que las personas sordas puedan acceder a noticieros y otros programas de la TV colombiana.

2004

Evolución

Cambiamos de razón social a Closed Caption Latina, con el objetivo de llegar al mercado estadounidense.

2005

Nuevos retos

Obtenemos un *Grant* del Departamento de Educación de EE. UU. somos la primera empresa colombiana especializada en audiodescripción para ciegos.

2007

Aprendizaje

Incluimos servicios de subtitulado y realizamos el doblaje al español y en vivo para Harpo Productions, del show más importante de la TV en EE. UU.

2011

Experiencia

ATMEDIOS
Accesibilidad & Tecnología

El 15 de junio nos convertimos en ATmedios, diversificando el portafolio de servicios hacia la tecnología y la inclusión integral.

2013

Cine Para Todos

Lideramos esta iniciativa de inclusión en Colombia, haciendo más de 100 películas accesibles para personas con discapacidad visual y auditiva.

2017

Industria MICE

Subtitulado en vivo para conferencia de Barack Obama en EXMA Colombia y servicios remotos en eventos. Hitos que nos consolidaron en el mundo MICE durante la pandemia.

2023

Vanguardia

Implementamos Inteligencia Artificial en los servicios de Doblaje, Transcripción, Subtitulado e Interpretación Simultánea.

2025

Podcast

Adicionamos el servicio de Producción de Podcast en nuestros estudios, donde también podemos incluir elementos de Realidad Aumentada.

Producción de eventos

Ver más



Lengua de señas

Beneficiarios del FDC



Interpretación simultánea

Eventos corporativos



Subtitulado en vivo

Conferencias



Transcripción arbitrajes

Cámaras de Comercio



Eventos virtuales

Webcast



Realidad aumentada

Sets virtuales



Producción de podcast

Estudios en Bogotá



Audiodescripción

Beneficiarios del FDC



Closed Caption y subtitulado

Plataformas OTT



Lengua de señas

Cortometrajes



Forced narratives y dialogue list

Películas



Doblaje

Contenidos animados



Transcripción y traducción

Grabaciones



Corrección de estilo

Documentos oficiales

Localización multimedia

Ver más

Opiniones de algunos clientes

Al llegar todo estaba dispuesto para grabar, tuvimos profesionales guiándonos para que fuera un éxito. Y al siguiente día nos enviaron el material con una alta calidad.

Ana Espinel

Los contratamos para un evento muy importante de nuestro cliente Forbes. Agradecido con el servicio prestado, cabina, equipos e intérpretes de alto nivel.

Sebastián Mosquera

Muy recomendados, manejan el servicio de interpretación en lengua de señas de manera eficiente, son muy amables y responsables.

Angie Murillo

A lo largo de todos los proyectos audiovisuales que hemos realizado siempre nos brindan un excelente servicio desde el acompañamiento hasta los entregables.

Felipe Florez

Diferenciales de ATmedios



Inclusión, accesibilidad y sostenibilidad
Servicios diseñados para garantizar el acceso universal a los contenidos.

Soluciones integrales
Múltiples procesos centralizados para optimizar tiempos, costos y logística.

Garantía de servicio
Respaldo y compromiso sobre todos los trabajos entregados.



Seguridad
Acuerdos de confidencialidad con clientes y colaboradores que protegen la información.

Experiencia
No solo prestamos servicios, asesoramos para superar las expectativas de nuestros clientes.



Flexibilidad operativa
Infraestructura y equipo humano que se adaptan para gestionar distintos proyectos y flujos de trabajo.

Integración de inteligencia artificial
Uso de herramientas basadas en IA, controladas y administradas por humanos que mejoran eficiencia y tiempos de entrega.

Contáctanos

+57 323 278 19 68

info@atmedios.com

Cl. 87 #21-57 Bogotá (Colombia)

www.atmedios.com

ATMEDIOS
Accesibilidad & Tecnología

Identificador solicitud
BOGOTA DISTRITO CAPITAL-03-10-2026-BOGOTÁ D.C.

COTIZACIÓN

O'CLOCK EVENTOS & ALQUILER

BOGOTA DISTRITO CAPITAL

PERSONA DE CONTACTO RESPONSABLE: BOGOTA DISTRITO CAPITAL
EMAIL: radicacionhaciendabogota@shd.gov.co
TELÉFONO:
NOMBRE EVENTO: OTRO-TENTATIVO
LUGAR RECEPCIÓN: BOGOTÁ D.C.
FECHA EVENTO: 03/10/2026
HORA DE EVENTO: 11:07
FECHA MONTAJE: 01/10/2026
HORA DE MONTAJE: 11:07
FECHA DE RECOGIDA: 05/10/2026
HORA DE RECOGIDA: 11:07

CARPAS, PISOS, PISTAS Y CALENTADORES

CANTIDAD	CARPAS TIPO HANGAR TRANSPARENTES	VALOR	SUBTOTAL	VALOR TOTAL
1	CARPA TIPO HANGAR TRANSPARENTE DE 12X12	$ 1,320,000 COP	$ 1,320,000 COP	$ 1,320,000 COP
1	CARPA TIPO HANGAR TRANSPARENTE DE 12X24	$ 2,970,000 COP	$ 2,970,000 COP	$ 2,970,000 COP
1	CARPA TIPO HANGAR TRANSPARENTE DE 12X6	$ 726,000 COP	$ 726,000 COP	$ 726,000 COP

SUB-TOTAL CARPAS, PISOS, PISTAS Y CALENTADORES (SIN ADICIONALES): **$ 5,016,000 COP**

SI CONSIDERA QUE LAS CARPAS QUE REQUIERE, SE INSTALARAN EN UN TERRENO IRREGULAR, NO ESTA SEGURO DE QUE EL ESPACIO NO ES EL ADECUADO, O EL ACCESO NO ES EL ADECUADO, SOLICITE PARA SU TRANQUILIDAD UNA VISITA TECNICA. ESTA NO TENDRA COSTO DENTRO DE BOGOTA, EN LOS MUNICIPIOS ALEDAÑOS TENDRA UN COSTO DE 100.000 PESOS Y EN MUNICIPIOS MAS ALEJADOS DE 200.000 PESOS.

TRANSPORTE

CANTIDAD	ADICIONALES	VALOR	SUBTOTAL	VALOR TOTAL
1	TRANSPORTE	$ 575,000 COP	$ 575,000 COP	$ 575,000 COP

SUB-TOTAL TRANSPORTE (SIN ADICIONALES): **$ 575,000 COP**

PERSONAL DE SERVICIO

CANTIDAD	ADICIONALES	VALOR	SUBTOTAL	VALOR TOTAL
1	MONTAJE Y DESMONTAJE	$ 368,000 COP	$ 368,000 COP	$ 368,000 COP

SUB-TOTAL PERSONAL DE SERVICIO (SIN ADICIONALES):	$ 368,000 COP

NOTAS TRANSPORTE GENERAL

Nuestra empresa aliada de transportes y montajes, ON THE WAY, enviará en menos de dos horas de recibida nuestra cotización en su correo, el valor del transporte y del montaje, si requiere de este servicio.

NOTAS TRANSPORTE DE A&B

Nuestra empresa aliada de transportes y montajes, ON THE WAY, enviará en menos de dos horas de recibida nuestra cotización en su correo, el valor del transporte y del montaje, si requiere de este servicio.

GRAN SUBTOTAL:	$ 5,959,000 COP
IVA (19%):	$ 1,132,210 COP

SOMOS RÉGIMEN SIMPLE DE TRIBUTACIÓN, FAVOR NO APLICAR NINGÚN TIPO DE RETENCIÓN. DECRETO 1091 ARTÍCULO 1.5.8.3.1

GRAN TOTAL:	$ 7,091,210 COP

CONDICIONES COMERCIALES

1. Las reservas de los pedidos deben realizarse con un anticipo del 30% del valor total del evento y el restante debe quedar pago 8 días antes del evento.

2. Tenga en cuenta por favor que cotizaciones, o reservas de palabra, no garantizan la reservación de los inventarios.

3. La disponibilidad de inventarios solo se podrá garantizar en el momento que usted realice el anticipo, hasta ese momento la empresa le confirmará la disponibilidad de su pedido.

4. Para que su pedido pueda ser despachado, deberá estar pago en su totalidad máximo con 24 horas de anticipación a la fecha de entrega, nuestro departamento de cartera no autorizara despachos que no estén cancelados en su totalidad.

5. Mientras los alquileres permanezcan en sus eventos, es responsabilidad del cliente su buen uso y mantenimiento de los productos. Perdidas, daños y roturas durante el evento serán asumidas por el cliente.

6. Se cobrará un depósito de garantía, acorde al valor del alquiler y al tipo de producto que alquila, con el fin de preservar el cumplimiento enunciado en el punto 5, una vez los alquileres retornen a nuestra bodega este depósito será devuelto.

7. Una vez entregado su pedido y acorde a la solicitud inicial del tiempo contratado de los alquileres, usted podrá extender los días de alquiler informando al departamento comercial para que este le informe previamente el valor adicional a pagar, en caso de no dar aviso sobre la extensión de días de alquiler, se cobrarán esos días adicionales una vez se regrese el material.

8. La cancelación de un pedido solo será aceptado máximo con 8 días de anticipación a la fecha del evento, recuerde que los inventarios se separaron para usted y se dejaron de vender a otros clientes, recuerde que durante la semana del evento se trabajó en el mantenimiento de su pedido.

9. Usted podrá disminuir o aumentar su pedido de alquileres hasta con 24 horas de anticipación, si los incrementa dependerá de los inventarios disponibles en el momento de realizar este aumento, si los disminuye solo se aceptará con las 24 horas de anticipación, a la fecha de la entrega pactada.

10. Si su pedido contiene alimentos y bebidas, solo se aceptarán cancelaciones y/o modificaciones 5 días calendario anterior a la fecha del evento.

11. Nuestro transporte esta cotizado, para llevar y el pedido y recogerlo, si por decisión del cliente, o incumplimiento en los horarios convenidos de entrega y de recogida, nuestros camiones generan una ruta adicional esta será cobrada adicionalmente al precio inicial convenido.

12. Cintas adhesivas, vinilos, cañones de papeles manchan cualquier producto en el que se colocan o al que caen, les rogamos abstenerse de usar este tipo de productos para que no se vea abocado a un cobro alto de los productos deteriorados por este tipo de elementos.

13. Nuestras carpas no podrán ser movidas del lugar fijado para su instalación con personal diferente al nuestro, se corre el riesgo de dañarlas lo cual incurrirá en un costo adicional para usted.

14. El precio del alquiler del menaje solo incluye su alquiler, por lo tanto, este debe ser devuelto completamente limpio, si no es posible devolverlo lavado, tenemos la opción que contrate con nosotros una persona para que le preste este servicio, o lo puede devolver sucio cancelando el 15% del valor del alquiler.

15. Todos nuestros productos se entregan y se recogen con una remisión, la cual nuestros funcionarios entregan a ustedes una copia y hacen firmar la otra para nuestros archivos. Es muy importante que en esta remisión usted plasme, sus observaciones, si un producto no fue entregado en buen estado, si no llegaron algunas unidades de lo contratado etc. Recuerde que una vez nuestros funcionarios van a recoger el pedido ellos si plasmaran en la remisión cualquier inconveniente que encuentren en la recogida, y estos le serán facturados, así es que le rogamos el favor revise su pedido a cabalidad, cuente las cantidades entregadas a cabalidad, y exija su copia de la remisión. Esto lo librara de responsabilidades futuras.

16. Cuando haga uso de nuestros meseros, recuerde que el tiempo que usted pago por ellos en su pedido, ellos se encuentran es trabajando para ustedes en ese momento, por lo tanto si llegara a haber un accidente como que un mesero se cayó y rompió 2 copas, nos libra de responsabilidades de pagar las 2 copas o en caso de que las hayan alquilado con nuestra empresa, no los exonera de pagar estas roturas a nuestra empresa, estos son accidentes naturales, en ambientes propicios para que sucedan estas cosas, y aunque manejamos gente experimentada y profesional en esto, no se encuentran exentos de una situación como la mencionada y la empresa no cubre este tipo de situaciones. En caso de contratar personal de servicio tales como meseros, barman, etc. Por favor tenga en cuenta que durante el evento pueden ocurrir accidentes como roturas del menaje, aunque nuestro personal está capacitado para prestar un servicio idóneo, no están exentos de estos impases, por lo tanto, dichas roturas serán asumidas por usted, ya

que estos accidentes son usuales en este tipo de eventos.

17. Si el evento se extiende y el cliente requiere horas adicionales del servicio de meseros, lo podrá realizar, dicho cobro se realizará al día siguiente del evento.

18. Cuando contrate meseros con nosotros o cualquier otra empresa, sobre todo en eventos grandes, recuerde siempre tratar de designar una persona de su equipo que supervise el manejo del licor, esto más que una condición es un consejo para evitar malos entendidos o malas intenciones.

19. Una vez los pedidos hayan sido despachados y entregados al cliente, no se harán devoluciones de dinero si el cliente considera que no utilizó el mobiliario o menaje durante su evento.

20. No es permitido poner en las carpas pendones, serpentinas o papeles de colores que suelten tinta, estos pueden machar las lonas de las carpas. La lluvia cósmica mancha las salas y el costo del tapizado corre por cuenta del cliente.

Recuerde que estas condiciones comerciales, están hechas para darle claridad a sus pedidos y su evento se desarrolle sin contratiempos ni malos entendidos. Estamos seguros que nuestra propuesta será de su interés.

POLÍTICAS DE CANCELACIÓN

Si el evento se cancela con 30 días o más de anticipación a la fecha programada, se realizará la devolución del 100% del anticipo realizado.

Si el evento se cancela entre 15 y 29 días antes de la fecha del evento, se efectuará una devolución del 70% del anticipo realizado.

Si el evento se cancela faltando 14 días o menos para la fecha del evento, NO se realizará ninguna devolución del anticipo.

Nota Importante: En caso de una cancelación por fuerza mayor o caso fortuito, como la muerte de alguno de los novios o de un familiar de primer grado de consanguinidad, el anticipo se devolverá en su totalidad sin importar la fecha de cancelación. Además, se ofrecerá la opción de aplazar el evento para una fecha futura que sea conveniente para ambas partes.

Es importante destacar que cualquier modificación en el pedido, ya sea para aumentar o disminuir los servicios contratados, no tendrá incidencia alguna en el valor del anticipo.

GERARDO PALACIOS
Gerente General

Dirección: CARRERA 7A No. 124 - 79 | BOGOTÁ D.C.
Telefóno: (+57) 313 8283815

ALCALDÍA LOCAL DE SANTA FE | BOGOTÁ	**FORMATO DE SOLICITUD DE COTIZACION DE BIENES Y SERVICIOS** **FONDO DE DESARROLLO LOCAL DE SANTA FE**	Código: Versión: 4 Fecha: Páginas: 1

Notas:
1. Se solicita al proveedor diligenciar los campos "*VALOR UNITARIO SIN IVA*", "*IVA - IMPUESTOS Si Aplica*" y "*VALOR UNITARIO (Impuestos Incluidos)*"
2. Es posible solo cotizar los ítems que suministre, fabrique o comercialicé, para los otros dejar el campo sin diligenciar.
3. Debe incluir el flete, instalación, impuestos, costos y demás gastos para la entrega en Bogotá D.C.
4. Debe incluir el descargue en la ubicación establecida por el Fondo de Desarrollo Local de Santa Fe en la Ciudad de Bogotá D.C. para su debida instalación en la Cl. 21 #5 - 74
6. Revisar todos los requerimientos que se exponen en la columna "Descripción de producto y/o servicio" y formular su cotización en concordancia con este.
7. No modificar, agregar o quitar ningún ítem o sub-ítem.

NOMBRE DEL PROCESO	**LOGISTICA**

Item	GRUPO	Producto	Código UNSPSC	Descripción	Unidad	Cantidad	VALOR UNITARIO SIN IVA	IVA - IMPUESTOS Si Aplica	VALOR UNITARIO (Impuestos Incluidos)
1	**LOGISTICA**	ALQUILER AUDITORIO O SALON SENCILLO		*Alquiler por sesion *Servicio de aseo *Desarrollo de sesiones para capacidad entre cincuenta y ochenta personas. *Incluya mesas, sillas, video beam y sonido basico	Dia	1	**$ 641.840**	**$ 121.950**	**$ 763.790**
2	**LOGISTICA**	ANIMACIÓN GRANDE		Paquete recreación Especializada Grande con las siquientes estaciones: Taller de pintura, Pintucaritas, Globoflexia, Obra de títeres, Representacion de 3 tres personajes, 7 juegos de feria para diferentes edades, Sonido a espacio abierto, Recreación dirigida, Actividad musical recreativa "coreografias", Decoracion (la feria debe ir delimitada con banderines de colores), 300 niños. 4 Horas	Jornada	1	**$ 1.936.182**	**$ 367.874**	**$ 2.304.056**
3	**LOGISTICA**	AUXILIAR DE ENFERMERÍA		Auxiliar de enfermería, con kit de primeros auxilios.	Jornada	1	**$ 271.543**	**$ 51.593**	**$ 323.136**
4	**LOGISTICA**	BACKLINE (ALQUILER)		Alquiler de backline para Un (1) equipo de bajo, guitarra, batería 5 piezas. Incluye transporte	Dia	1	**$ 2.001.203**	**$ 380.228**	**$ 2.381.431**
5	**LOGISTICA**	BAÑO PORTÁTIL BÁSICO (ALQUILER)		Alquiler de baño portátil por jornada en eventos masivos. Incluye suministro de papel higiénico, bateria, limpieza, disposición para uso, transporte ida y regreso de las unidades, instalación y des instalación.	Unidad	1	**$ 473.539**	**$ 89.972**	**$ 563.511**
6	**LOGISTICA**	BAÑO PORTÁTIL CON LAVAMANOS (ALQUILER)		Alquiler de baño portátil con opción de lavamanos para eventos masivos. Incluye suministro de papel higiénico, bateria, limpieza, disposición para uso, transporte ida y regreso de las unidades, instalación y des instalación.	Unidad	1	**$ 489.026**	**$ 92.915**	**$ 581.941**
7	**LOGISTICA**	BAÑO PORTATIL PARA DISCAPACITADOS (ALQUILER)		Alquiler de baño portátil para personas en condici{on de discapacidad para eventos masivos. Incluye suministro de papelhigiénico y transporte de las unidades. Por un Día. Incluye Transporte	Jornada	1	**$ 403.120**	**$ 76.593**	**$ 479.713**
8	**LOGISTICA**	CARPA 12X12 (ALQUILER)		Alquiler Carpa estructural lona 100% impermeable; resistente a la intemperie tipo kiosco, Lona alta densidad, alto calibre con microfibras internas para mayor duración calibre 700 a 530 fibras de 12x12 mts con techo blanco con laterales. debe tener extintor multiproposito 20 libras. Incluye transporte, montaje y desmontaje	Unidad	1	**$ 1.851.263**	**$ 351.740**	**$ 2.203.003**
9	**LOGISTICA**	CARPA 12X24 (ALQUILER)		Alquiler de Carpa Modular Tipo Hangar de 12X24 mts con laterales, Lona alta densidad, alto calibre con microfibras internas para mayor duración calibre 700 a 530 fibras, incluyendo soportes estructurales, armado, instalación y adecuación con laterales, así como el desarmado y transporte de la misma (por jornada en un sitio fijo) debe tener extintor multiproposito 20 libras.	Unidad	1	**$ 3.209.711**	**$ 609.845**	**$ 3.819.556**
10	**LOGISTICA**	CARPA 12X6 (ALQUILER)		Alquiler Carpa estructural lona 100% impermeable; resistente a la intemperie tipo kiosco de 12x6 mts, Lona alta densidad, alto calibre con microfibras internas para mayor duración calibre 700 a 530 fibras con techo blanco con laterales. debe tener extintor multiproposito 20 libras. Incluye transporte, montaje y desmontaje	Unidad	1	**$ 1.094.319**	**$ 207.921**	**$ 1.302.240**

Item	GRUPO	Producto	Código UNSPSC	Descripción	Unidad	Cantidad	VALOR UNITARIO SIN IVA	IVA - IMPUESTOS Si Aplica	VALOR UNITARIO (Impuestos Incluidos)
11	**LOGISTICA**	CARPA 2X2 (ALQUILER)		Alquiler Carpa Estructural lona 100% impermeable; resistente a la intemperie de 2x2 mts, Lona alta densidad, alto calibre con microfibras internas para mayor duración calibre 700 a 530 fibrascon laterales. Por un Día Incluye Transporte	Unidad	1	**$ 156.287**	**$ 29.695**	**$ 185.982**
12	**LOGISTICA**	CARPA TIPO STAND 3X3 (ALQUILER)		Alquiler de carpa tipo pagoda Alquiler Carpa Estructural lona 100% impermeable; resistente a la intemperie, Lona alta densidad, alto calibre con microfibras internas para mayor duración calibre 700 a 530 fibras con laterales. (Evento 8 horas)	Unidad	1	**$ 262.632**	**$ 49.900**	**$ 312.532**
13	**LOGISTICA**	CARPA TIPO STAND 3X3 (COMPRA)		Compra de carpa tipo pagoda Alquiler Carpa Estructural lona 100% impermeable; resistente a la intemperie, Lona alta densidad, alto calibre con microfibras internas para mayor duración calibre 700 a 530 fibras con laterales. (Evento 8 horas)	Unidad	1	**$ 361.097**	**$ 68.608**	**$ 429.705**
14	**LOGISTICA**	CARPA TIPO STAND 4X4 (ALQUILER)		Alquiler de carpa tipo concierto o pagoda Alquiler Carpa Estructural lona 100% impermeable; resistente a la intemperie, Lona alta densidad, alto calibre con microfibras internas para mayor duración calibre 700 a 530 fibras con laterales. (Evento 8 horas)	Unidad	1	**$ 227.813**	**$ 43.284**	**$ 271.097**
15	**LOGISTICA**	CATERING		Servicio de Catering, que incluya servido en la mesa, menaje, manteles, cristalería, recipientes para servir por jornada. Para 100 personas	Dia	1	**$ 2.260.069**	**$ 429.413**	**$ 2.689.482**
16	**LOGISTICA**	CERRAMIENTOS		Cerramientos temporales tipo cerca baja (tela Polisombra Verde 80%) 4 mts de ancho x 10 mts de largo	Rollo	1	**$ 70.137**	**$ 13.326**	**$ 83.463**
17	**LOGISTICA**	ESTACIÓN DE CAFÉ (100 PERSONAS)		Servicio de cafetería (tinto, aromática y agua): Operario + presentación mesa + vasos de cartón bebida caliente 4 oz. + mezclador + azúcar + crema para café). Duración del evento aprox. 5 horas. Transporte incluido, para 100 personas	Jornada	1	**$ 386.222**	**$ 73.382**	**$ 459.604**
18	**LOGISTICA**	ESTACIÓN DE CAFÉ (300 PERSONAS)		Servicio de cafetería (tinto, aromática y agua): Operario + presentación mesa + vasos de cartón bebida caliente 4 oz. + mezclador + azúcar + crema para café). Incluye galletas tipo avena o integrales. Duración del evento aprox. 5 horas. Transporte incluido, para 300 personas.	Jornada	1	**$ 606.082**	**$ 115.155**	**$ 721.237**
19	**LOGISTICA**	ESTACIÓN DE CAFÉ (500 PERSONAS)		Servicio de cafetería (tinto, aromática y agua): Operarios + presentación de mesas + vasos de cartón bebida caliente 4 oz. + mezclador + azúcar + crema para café). Incluye galletas tipo avena o integrales. Duración del evento aprox. 5 horas. Transporte incluido. Servicio de café para 500 personas, para 500 personas.	Jornada	1	**$ 1.084.896**	**$ 206.130**	**$ 1.291.026**
20	**LOGISTICA**	GRUPO ARTÍSTICO		Agrupación Teatral o artística de minimo 6 personas de carácter profesional que maneje diferentes técnicas con una puesta en escena entre 45 - 60 minutos.	Grupo	1	**$ 2.453.559**	**$ 466.176**	**$ 2.919.735**
21	**LOGISTICA**	GRUPO MUSICAL		Orquesta Musical de mínimo 4 integrantes y/o músicos en vivo y por lo menos 4 instrumentos para eventos varios en la localidad. Diversidad de géneros musicales. (Incluido Transporte, Instrumentos) por Hora de Presentación	Grupo x Hora	1	**$ 1.237.549**	**$ 235.134**	**$ 1.472.683**
22	**LOGISTICA**	HIDROLAVADORA		Servicio de alquiler hidrolavadora por día - Especificaciones mínimas: Motor eléctrico Presión de salida de agua entre 1900 psi y 2500 psi. Con ruedas	Dia	1	**$ 68.752**	**$ 13.063**	**$ 81.815**

Item	GRUPO	Producto	Código UNSPSC	Descripción	Unidad	Cantidad	VALOR UNITARIO SIN IVA	IVA - IMPUESTOS Si Aplica	VALOR UNITARIO (Impuestos Incluidos)
23	**LOGISTICA**	INTERPRETE DE SEÑAS		1 Interprete de señas (Certificado de experiencia en eventos con población en condición de discapacidad auditiva, mínimo un (1) año, para lo cual el ejecutor certificará su idoneidad bajo la Norma Internacional - ICONTEC para traductores (ISO NTC 18841).1 hora. (por norma de salud ocupacional un intérprete en periodos de más de una hora, debe ser relevado cada 20-30 minutos durante el servicio).	Hora	1	**$ 424.612**	**$ 80.676**	**$ 505.288**
24	**LOGISTICA**	INTERPRETE DE SEÑAS		2 Interprete de señas (Certificado de experiencia en eventos con población en condición de discapacidad auditiva, mínimo un (1) año, para lo cual el ejecutor certificará su idoneidad bajo la Norma Internacional - ICONTEC para traductores (ISO NTC 18841).Jornada. (por norma de salud ocupacional un intérprete en periodos de más de una hora, debe ser relevado cada 20-30 minutos durante el servicio).	2 Horas	1	**$ 406.018**	**$ 77.143**	**$ 483.161**
25	**LOGISTICA**	INTERPRETE DE SEÑAS		2 Interprete de señas (Certificado de experiencia en eventos con población en condición de discapacidad auditiva, mínimo un (1) año, para lo cual el ejecutor certificará su idoneidad bajo la Norma Internacional - ICONTEC para traductores (ISO NTC 18841).Jornada. (por norma de salud ocupacional un intérprete en periodos de más de una hora, debe ser relevado cada 20-30 minutos durante el servicio).	3 Horas	1	**$ 681.926**	**$ 129.566**	**$ 811.492**
26	**LOGISTICA**	INTERPRETE DE SEÑAS		2 Interprete de señas (Certificado de experiencia en eventos con población en condición de discapacidad auditiva, mínimo un (1) año, para lo cual el ejecutor certificará su idoneidad bajo la Norma Internacional - ICONTEC para traductores (ISO NTC 18841).Jornada. (por norma de salud ocupacional un intérprete en periodos de más de una hora, debe ser relevado cada 20-30 minutos durante el servicio).	4 Horas	1	**$ 636.896**	**$ 121.010**	**$ 757.906**
27	**LOGISTICA**	MESAS (ALQUILER)		Alquiler de mesas plásticas 4 puestos para adultos	Unidad	1	**$ 4.283**	**$ 814**	**$ 5.097**
28	**LOGISTICA**	MESAS (ALQUILER)		Alquiler Mesas de 90X60 cm para la exhibición de productos de los beneficiarios	Unidad	1	**$ 20.877**	**$ 3.967**	**$ 24.844**
29	**LOGISTICA**	MONTAJE SONIDO 100 PERSONAS		• Servicio de montaje acorde a las características descritas. Frecuencia mínima: 70Hz • Impedancia 600 Ω. bases de micrófonos. • Altavoz de sonido auto amplificado o con sistema de etapa de amplificación (Marcas Profesionalmente Reconocidas para garantizar una mejor prestación de servicio evitando que lleven sonidos obsoletos o de baja garantía.) • Cables de energía y señal para su perfecto funcionamiento. • El equipo debe cumplir con una cobertura mínima de 90 db de presión de sonido constante sin distorsión en exteriores y a una distancia al menos de 30 mts. • Debe cumplir con las siguientes características: Caja mínimo a dos (2) vías. (+- 600 watts RMS)	Evento	1	**$ 1.050.149**	**$ 199.528**	**$ 1.249.677**
30	**LOGISTICA**	PERSONAL LOGÍSTICO		Estudiantes universitarios o estudiantes bachilleres mayores de edad, con experiencia en trabajo logístico de mas de 24 meses, durante una (1) jornada de máximo ocho (8) horas	Dia	1	**$ 176.296**	**$ 33.496**	**$ 209.792**
31	**LOGISTICA**	PLAN DE CONTINGENCIA (Alta Complejidad)		Elaboración, Evaluación, Publicación y Autorización del Plan de Contingencia para el Evento Masivo de Alta Complejidad, de acuerdo a la ley 1801 de 2016, Decreto Distrital 599 DE 2013, Resolución 569 de 2014 y demás normas que le sean aplicables, relacionadas con las autorizaciones para la realización de actividades de aglomeración al público (SUGA). Dentro de los términos allí establecidos para su autorización y aprobación, se incluirá ambulancia medicalizada, paramédico y/o tecnologo en atención pre hospitalaria, enfermero y/o tecnico auxiliar de enfermeria, medico general, brigadista, jefe de emergencias y demás aspectos requeridos.a las normas nacionales y distritales en el asunto. Además los permisos pertinentes.	Evento	1	**$ 5.772.209**	**$ 1.096.720**	**$ 6.868.929**
32	**LOGISTICA**	PLAN DE CONTINGENCIA (Baja Complejidad)		Elaboración, Evaluación, Publicación y Autorización del Plan de Contingencia para el Evento Masivo de Baja Complejidad, de acuerdo a la ley 1801 de 2016, Decreto Distrital 599 DE 2013, Resolución 569 de 2014 y demás normas que le sean aplicables, relacionadas con las autorizaciones para la realización de actividades de aglomeración al público (SUGA). Dentro de los términos allí establecidos para su autorización y aprobación, se incluirá ambulancia, paramédico y/o tecnologo en atención pre hospitalaria, enfermero y/o tecnico auxiliar de enfermeria, brigadista tramite ante bomberos, defensa civil y demás aspectos requeridos a las normas nacionales y distritales en el asunto	Evento	1	**$ 1.557.927**	**$ 296.006**	**$ 1.853.933**
33	**LOGISTICA**	PLAN DE CONTINGENCIA (Media Complejidad)		Elaboración, Evaluación, Publicación y Autorización del Plan de Contingencia para el Evento Masivo de Media Complejidad, de acuerdo a la ley 1801 de 2016, Decreto Distrital 599 DE 2013, Resolución 569 de 2014 y demás normas que le sean aplicables, relacionadas con las autorizaciones para la realización de actividades de aglomeración al público (SUGA). Dentro de los términos allí establecidos para su autorización y aprobación, se incluirá ambulancia medicalizada, paramédico y/o tecnologo en atención pre hospitalaria, enfermero y/o tecnico auxiliar de enfermeria, brigadista, jefe de emergencias, tramite ante bomberos, defensa civil y demás aspectos requeridos.a las normas nacionales y distritales en el asunto. Además los permisos pertinentes.	Evento	1	**$ 3.257.399**	**$ 618.906**	**$ 3.876.305**
34	**LOGISTICA**	PLAN DE DATOS		Contratación planes de datos que incluya llamadas ilimitadas y Datos entre 10bgt a 12 gbt, por la duración del contrato.	Mes	1	**$ 26.153**	**$ 4.969**	**$ 31.122**

Item	GRUPO	Producto	Código UNSPSC	Descripción	Unidad	Cantidad	VALOR UNITARIO SIN IVA	IVA - IMPUESTOS Si Aplica	VALOR UNITARIO (Impuestos Incluidos)
35	**LOGISTICA**	PLANTA ELÉCTRICA 100 a 125 KVA (ALQUILER)		Alquiler de Planta Eléctrica de 100 a 125 KVA (transporte, parcial de corriente 10 metros, trifásica, tierra y neutro, operario), e insonorizada. (1 jornada)	Dia	1	**$ 2.221.813**	**$ 422.144**	**$ 2.643.957**
36	**LOGISTICA**	PLANTA ELÉCTRICA 120 KVA (ALQUILER)		Alquiler de Planta Eléctrica de 120 KVA (transporte, parcial de corriente 10 metros, trifásica, tierra y neutro, operario), e insonorizada. (1 Jornada)	Dia	1	**$ 2.514.221**	**$ 477.702**	**$ 2.991.923**
37	**LOGISTICA**	PLANTA ELÉCTRICA 50 KVA (ALQUILER)		Alquiler de Planta Eléctrica de 50 KVA (transporte, parcial de corriente 10 metros, trifásica, tierra y neutro, operario), e insonorizada. (1 jornada)	Dia	1	**$ 1.382.554**	**$ 262.685**	**$ 1.645.239**
38	**LOGISTICA**	PLANTA ELÉCTRICA 75 a 90 KVA (ALQUILER)		Alquiler de Planta Eléctrica de 75 a 90 KVA (transporte, parcial de corriente 10 metros, trifásica, tierra y neutro, operario) e insonorizada	Dia	1	**$ 2.115.687**	**$ 401.980**	**$ 2.517.667**
39	**LOGISTICA**	PÓLIZA		Póliza de Responsabilidad Civil Extracontractual para beneficiarios de cualquier proyecto (Niños, Niñas, Adultos, Adultos Mayores) a cargo de la Alcaldía Local y que los cubra de cualquier eventualidad que se presente por 1 día (Jornada)	Unidad	1	**$ 3.517**	**$ 668**	**$ 4.185**
40	**LOGISTICA**	PRESENTADOR(A) O MAESTRA(O) DE CEREMONIAS		Presentador o maestro de ceremonia con experiencia en presentación y manejo de eventos culturales populares. Jornada por 5-8 horas Título en formación técnica o tecnológica o acreditación y aprobación del 50% o más de un plan de estudios de una carrera profesional. 36 meses de experiencia laboral en presentación y experiencia en por lo menos tres (3) eventos de carácter masivo para entidades públicas y/o proyectos sociales	Jornada	1	**$ 223.443**	**$ 42.454**	**$ 265.897**
41	**LOGISTICA**	SILLAS SIN BRAZOS (ALQUILER)		Alquiles de sillas plásticas sin brazos, (alquiler, incluye disposición en el sitio del evento y transportes)	Unidad	1	**$ 2.219**	**$ 422**	**$ 2.641**
42	**LOGISTICA**	SILLAS CON BRAZOS (ALQUILER)		Alquiler de sillas plásticas con brazos para adultos	Unidad	1	**$ 2.420**	**$ 460**	**$ 2.880**
43	**LOGISTICA**	SONIDO GRANDE		Sonido line array 8000 px colgado del trus 25000 vatios se compone de: (2) consola de 40 canales digital, (1) rack de procesos para el frente y monitores digitales, (8) medios altos de 1780 vatios c/u de 136 db de presion sonora, (4) sub bajos de 2000 vatios c/u, (8) monitores de piso, (2) side fill a tres vias, (1) racks de amplificadores, (1) kit de microfonos de acuerdo a los requerimientos, (32) bases de microfonos, (1) central electrica para las conexiones del equipo, (1) unidad de cd profesional denom doble 1 usb	Dia	1	**$ 2.964.942**	**$ 563.339**	**$ 3.528.281**
44	**LOGISTICA**	SONIDO PEQUEÑO (ALQUILER)		Alquiler de (1) Consola de 24 canales digital, (4) medios altos line array de 1700 wats c/u, (2) sub snake de 8 x 15 mts, (2) sub bajos de 2000 wats c/u, (4) monitores de piso, (2) side fill a 3 vias, (16) bases de microfonos, (1) unidad de cd y con unidad de usb.	Dia	1	**$ 1.792.557**	**$ 340.586**	**$ 2.133.143**
45	**LOGISTICA**	TARIMA-CARPA 12x12 (ALQUILER)		Alquiler Techo Estructura en Trus 12x12 mts, escalera a la altura requerida (1,5 mts) y faldones. Lona alta densidad, alto calibre con microfibras internas para mayor duración calibre 700 a 530 fibras, Tarima de 25 tablones, Scaffold para sistema PA de 9 mts de Alto y estructura certificada. debe tener extintor multiproposito 20 libras. Incluye transporte, montaje y desmontaje	Unidad	1	**$ 5.769.066**	**$ 1.096.123**	**$ 6.865.189**
46	**LOGISTICA**	TARIMA-CARPA 12x6 (ALQUILER)		Alquiler Tarima de 12 x 6 mts con carpa estructural, escalera a la altura requerida (1,5 mts) y faldones. Estructura certificada, debe tener extintor multiproposito 20 libras. Incluye transporte, montaje y desmontaje	Unidad	1	**$ 1.720.680**	**$ 326.929**	**$ 2.047.609**

Item	GRUPO	Producto	Código UNSPSC	Descripción	Unidad	Cantidad	VALOR UNITARIO SIN IVA	IVA - IMPUESTOS Si Aplica	VALOR UNITARIO (Impuestos Incluidos)
47	**LOGISTICA**	TARIMA-CARPA 9x6 (ALQUILER)		Alquiler Tarima de 9x6 mts con carpa estructural, escalera a la altura requerida (1,5 mts) y faldones Estructura certificada, debe tener extintor multiproposito 20 libras. Por un Día, Incluye Transporte	Unidad	1	**$ 1.584.450**	**$ 301.046**	**$ 1.885.496**
48	**LOGISTICA**	VALLAS TIPO CONCIERTO (ALQUILER)		Alquiler de Vallas Tipo Concierto con las siguientes dimensiones: Largo: 2,00mts Ancho: 1,40 mts Diámetro de Tubo: 11/4 pulgadas. Fabricadas en tubo de alta resistencia. Patas de 40 cm. por 20 cm. para perfecto sostenimiento. Por unidad. Incluye transporte ida y regreso e instalación	Dia	1	**$ 19.891**	**$ 3.779**	**$ 23.670**
49	**LOGISTICA**	SONIDO (Alquiler)		• Servicio de montaje con las siguientes características: sonido: 1 Consola de 6 a 8 canales para micrófono y/o línea, 2 canales estéreo independientes, ecualizador paramétrico mínimo de 3 vías por canal, outputs XLR balanceados, phantom power para los micrófonos de condensador, dos (2) cables conversores RCA plug de 1/8 estéreo. • 1 Rack o mesa o soporte similar para ubicar la consola y demás elementos componentes del servicio • Micrófono inalámbrico (3) de diadema con frecuencia seleccionable de UHF o Digital, Diversificado con Doble Antena, condensador con patrón polar cardiode, con una respuesta en frecuencia de 50Hz-20kHz como mínimo, con sus respectivas baterías y cilas de repuesto	Dia	1	**$ 4.631.973**	**$ 880.075**	**$ 5.512.048**
50	**LOGISTICA**	MULTITOMA (Alquiler)		ALQUILER Multitoma de 6 salidas con supresor de picos / Indicadores: Leds luminosos indicadores de estado / Voltaje 120 a 125 VAC / Frecuencia: 50/60 Hz / Corriente 15 Amperios / Cable de Poder: Cable encauchetado 3 metros / interruptor ON/OFF (18 con clavija inyectada de 15A -125V).	Dia	1	**$ 49.805**	**$ 9.463**	**$ 59.268**
51	**LOGISTICA**	EXTENSIÓN (Alquiler)		ALQUILER EXTENSION Longitud: 15 Mts / Tipo: Eléctrica / Tipo de conectores: extensión con polo a tierra, 3 patillas / Especificaciones: Material Cubierta en PVC Encauchetado / Voltaje de operación: 125V aC / 15a Potencia: 1.875 W Frecuencia: 60Hz Calibre del Cable: 12/3 SJTW	2 Día	1	**$ 51.320**	**$ 9.751**	**$ 61.071**
52	**LOGISTICA**	FOTOCABINA (Alquiler)		Alquiler de Fotocabina debidamente personalizada con adhesivo de la línea gráfica brindada por el FDLSF por un tiempo maximo de cuatro (4) horas. * Dimensiones 2 metros de altura por 150 y 100 de profundidad * un peso de 250 kilos. * dotada con equipos de fotografía, iluminación e impresión profesional * configurada para tener una o dos salidas. * personalización completa, logo o imagen corporativa, que se pueda puede agregar un cartel especial iluminado en la parte superior totalmente personalizable. * software imágenes con efectos, blanco y negro, reemplazo de fondo, boomerang o gif,	Dia	1	**$ 1.626.297**	**$ 308.996**	**$ 1.935.293**
53	**LOGISTICA**	TALLER PRACTICO COCINA		Realización de una clase práctica de cocina mínimo de 2 horas dirigida a un grupo de máximo 18 mujeres cui-dadoras, en un espacio acondiciona-do que cumpla con las normas técni-cas y de seguridad vigentes. El lugar deberá contar con una cocina equi-pada con estufas, hornos, superficies de trabajo higiénicas, ventilación adecuada y sistemas de extinción de incendios, garantizando un entorno seguro y funcional para la prepara-ción de alimentos. Además, se dis-pondrá de utensilios de cocina sufi-cientes y en buen estado, incluyendo ollas, sartenes, cuchillos, tablas de cortar, recipientes para mezcla y utensilios de medición. La clase in-cluirá insumos alimenticios frescos y saludables para la elaboración de recetas adaptadas a las necesidades nutricionales del	Clase	1	**$ 311.841**	**$ 59.250**	**$ 371.091**
54	**LOGISTICA**	SERVICIO DE SPA		Este ítem comprende la prestación de servicios especializados de SPA por mínimo 2 horas destinados a mujeres cuidadoras, el servicio incluirá masajes relajantes realizados por profesionales certificados, en un espacio acondicionado que garantice comodidad, privacidad y condiciones óptimas de higiene y seguridad. Además, se ofrecerán prácticas guiadas de estiramiento y técnicas de relajación para favorecer la reducción del estrés y el cansancio físico. El lugar deberá cumplir con todas las normativas sanitarias vigentes y contar con los implementos necesarios para la correcta prestación del servicio, incluyendo camillas, aceites esenciales y elementos desinfectantes.	servicio	1	**$ 173.413**	**$ 32.949**	**$ 206.362**
55	**LOGISTICA**	INGRESO A PARQUE TEMÁTICO		Entrada a las instalaciones del parque temático ubicado a no más de 70 kilómetros de la ciudad que incluya el acceso a todas las atracciones del espacio.	Unidad	1	**$ 57.310**	**$ 10.889**	**$ 68.199**
56	**LOGISTICA**	INGRESO A TERMALES		la entrada a un complejo termal ubicado a no más de 70 kilómetros de la ciudad, que cuente con instalaciones adecuadas para recibir a un grupo organizado. El lugar debe disponer de espacios suficientes y accesibles para la realización de actividades recreativas, de bienestar y formación, garantizando condiciones óptimas de seguridad, comodidad e inclusión para todas las participantes.	Unidad	1	**$ 57.310**	**$ 10.889**	**$ 68.199**
57	**LOGISTICA**	LICENCIAS DE CONDUCION MOTOCICLETA		Programa formativo integral dirigido a mujeres de la localidad, enfocado en la adquisición de competencias teóricas y prácticas para la conducción segura de motocicletas. El curso incluye la enseñanza de las normas de tránsito, técnicas de manejo defensivo, y prácticas supervisadas que preparan a las participantes para la obtención de la licencia de conducción. Además, el programa cubre la gestión completa de los trámites administrativos necesarios para la expedición de la licencia, tales como exámenes médicos, pruebas teóricas y prácticas, y la expedición oficial del documento.	Programa	1	**$ 1.236.904**	**$ 235.012**	**$ 1.471.916**
58	**LOGISTICA**	LICENCIAS DE CONDUCION AUTOMOVIL		programa formativo integral dirigido a mujeres de la localidad, enfocado en la adquisición de competencias teóricas y prácticas para la conducción segura de automóvil. El curso incluye la enseñanza de las normas de tránsito, técnicas de manejo defensivo, y prácticas supervisadas que preparan a las participantes para la obtención de la licencia de conducción. Además, el programa cubre la gestión completa de los trámites administrativos necesarios para la expedición de la licencia, tales como exámenes médicos, pruebas teóricas y prácticas, y la expedición oficial del documento.	Programa	1	**$ 1.549.007**	**$ 294.311**	**$ 1.843.318**

Item	GRUPO	Producto	Código UNSPSC	Descripción	Unidad	Cantidad	VALOR UNITARIO SIN IVA	IVA - IMPUESTOS Si Aplica	VALOR UNITARIO (Impuestos Incluidos)
59	**LOGISTICA**	EQUIPO PROYECCION (ALQUILER)		Equipo proyección: Servicio de alquiler, montaje, desmontaje y transporte y servicio de operación de Proyector de Video DLP 4000 lumens, debe incluir Sistema de audio profesional de alta potencia para exterior.	Unidad	1	**$ 136.454**	**$ 25.926**	**$ 162.380**
60	**LOGISTICA**	SILLAS CON REGULACION (ALQUILER)		Alquiler de sillas con Regulación de altura con sistema hidráulico, tapizado en cuerina o vinilo reposapiés integrado, estructura metálica estable con base circular, con respaldo reclinable y apoyacabezas ajustable	Unidad	1	**$ 25.017**	**$ 4.753**	**$ 29.770**
61	**LOGISTICA**	ARBITRAJE FUTBOL		Servicio de arbitraje femenino: servicio de arbitraje para futbol 5, de acuerdo con el reglamento cada partido tiene una duración 50 minutos.	servicio	1	**$ 40.936**	**$ 7.778**	**$ 48.714**
62	**LOGISTICA**	ARBITRAJE BASKETBALL		Servicio de arbitraje femenino: servicio de arbitraje para basketball, de acuerdo con el reglamento cada partido tiene una duración 40 minutos.	servicio	1	**$ 50.943**	**$ 9.679**	**$ 60.622**
63	**LOGISTICA**	ALQUILER BOLIRANAS		Bolirana portátil: doble sapo y latas, túnel de impacto, tubos protectores, base plegable, rampla, dimensiones 99cm alto, 39cm de ancho, 98 cm de largo CON TABLERO	dia	1	**$ 59.129**	**$ 11.235**	**$ 70.364**
64	**LOGISTICA**	ALQUILER CANCHAS DE MINITEJO		Juego de Canchas de minitejo fija: ancho 46 cm x largo 46 cm, alto 68cm Fabricado en metal y acero, Relleno de plastilina, Portátil, Incluye 144 mechas, 6 tejos y tablero.	dia	1	**$ 72.775**	**$ 13.827**	**$ 86.602**
65	**LOGISTICA**	ENTRADA CENTRO RECREATIVO - ACUATICO		Ingreso a centro recreativo. Deberá incluir el acceso a los servicios de piscina, espacios de recreación, caminatas, entre otros. Ubicado en clima cálido. NO se incluye servicio de traslado ni alimentación. Deberá contar con piscinas, zonas de juego (futbol, voleibol, baloncesto, juegos tradicionales), Recreacion Dirigida, Acceso a salones de juego, Acceso a Vestidores, Lockers, Gorro de Baño.	Dia	1	**$ 39.780**	**$ 7.558**	**$ 47.338**
66	**LOGISTICA**	ALOJAMIENTO		Alojamiento para 24 personas (20 miembros de la Mesa Local de Participación Efectiva de Víctimas de Santa Fe, 2 Facilitadores pedagógicos, 1 Relator y 1 persona de coordinación y acompañamiento institucional (delegado de la Alcaldía Local de Santa Fe, por espacio de 3 días y dos noches, en acomodación múltiple, con acceso de baterías de baños, accesibilidad para personas con discapacidad y/o movilidad reducida en un ambiente en zona rural o perirubana fuera del Distrito Capital de Bogotá, en un entorno natural con clima templado o calido, con disposición de zonas verdes, espacios cubiertos para el desarrollo de actividades grupales, áreas de descanso, comedor habilitado para el servicio de alimentación y catering, condiciones de seguridad y debe contar con acceso	X dos noches 3 dias	1	**$ 3.737.010**	**$ 710.032**	**$ 4.447.042**
67	**LOGISTICA**	ALOJAMIENTO		Alojamiento para 24 personas (20 miembros de la Mesa Local de Participación Efectiva de Víctimas de Santa Fe, 2 Facilitadores pedagógicos, 1 Relator y 1 persona de coordinación y acompañamiento institucional (delegado de la Alcaldía Local de Santa Fe, por espacio de 2 días y 1 noche, en acomodación múltiple, con acceso de baterías de baños, accesibilidad para personas con discapacidad y/o movilidad reducida en un ambiente en zona rural o perirubana fuera del Distrito Capital de Bogotá, en un entorno natural con clima templado o calido, con disposición de zonas verdes, espacios cubiertos para el desarrollo de actividades grupales, áreas de descanso, comedor habilitado para el servicio de alimentación y catering, condiciones de seguridad y debe contar con acceso	X una noche 2 dias	1	**$ 1.734.095**	**$ 329.478**	**$ 2.063.573**
68	**LOGISTICA**	ALOJAMIENTO		Alojamiento para 24 personas (20 miembros de la Mesa Local de Participación Efectiva de Víctimas de Santa Fe, 2 Facilitadores pedagógicos, 1 Relator y 1 persona de coordinación y acompañamiento institucional (delegado de la Alcaldía Local de Santa Fe, por espacio de 2 días y 1 noche, en acomodación múltiple, con acceso de baterías de baños, accesibilidad para personas con discapacidad y/o movilidad reducida en un ambiente en zona rural o perirubana fuera del Distrito Capital de Bogotá, en un entorno natural con clima templado o calido, con disposición de zonas verdes, espacios cubiertos para el desarrollo de actividades grupales, áreas de descanso, comedor habilitado para el servicio de alimentación y catering, condiciones de seguridad y debe contar con acceso	X persona	1	**$ 74.413**	**$ 14.138**	**$ 88.551**
69	**LOGISTICA**	ENTRADA LAGUNA GUATAVITA		la provisión de boletos de ingreso a la Laguna de Guatavita para todos los participantes del ritual de ofrenda al dios Fu	Unidad	1	**$ 17.739**	**$ 3.371**	**$ 21.110**
70	**LOGISTICA**	SONIDO ALQUILER		Tu módulo activo preamplificador, equipado con componentes de neodimio: un woofer de 12" en configuración pasa banda, 2 medios de 6,5" colocados en un alojamiento aislado, cargados con trompeta y con dispositivo de corrección de fase, y 3 drivers de 1". La disposición de los componentes está optimizada para restituir una cobertura uniforme de 100° en horizontal por 10° en vertical. El módulo monta un amplificador digital Clase D Digipro G2 y una potencia de 1410 W RMS. Cada T12 puede alcanzar hasta 136 dB SPL, La porta RDNET permite el control y el monitoreo remoto en tiempo real del sistema a través de software. En la parte posterior de módulo se encuentran los mecanismos con los que podemos determinar la curvatura del array, seleccionando el ángulo entre los	Dia	1	**$ 6.006.156**	**$ 1.141.170**	**$ 7.147.326**

Item	GRUPO	Producto	Código UNSPSC	Descripción	Unidad	Cantidad	VALOR UNITARIO SIN IVA	IVA - IMPUESTOS Si Aplica	VALOR UNITARIO (Impuestos Incluidos)
71	**LOGISTICA**	LUCES ALQUILER		Equipo de luces que contará con lo siguiente: Luces Led Fijas X 4 Luces Led Móviles X 4 Luces Láser X 2 Iluminación perimetral X 1 El operador será responsable de asegurar el transporte, instalación, custodia y desinstalación	Dia	1	**$ 4.773.550**	**$ 906.974**	**$ 5.680.524**
72	**LOGISTICA**	PARLANTE RECARGABLE ALQUILER		ALQUILER PARLANTE RECARGABLE BT SONIVOX VS-SS2134	Unidad	1	**$ 73.061**	**$ 13.881**	**$ 86.942**
73	**LOGISTICA**	LUZ TIPO REFLECTOR ALQUILER		ALQUILER LUZ TIPO REFLECTOR (DE COLORES)	Dia	1	**$ 55.158**	**$ 10.480**	**$ 65.638**
74	**LOGISTICA**	PULVERIZADORA INDUSTRIAL AIRLESS CONTROL PRO 190 (alquiler)		pulveridaroa industrial airless control pro 190 wagner para el fondeo de la superficie a intervenir artisticamente con imagen alusiva a ciurcuitos artisticos	Unidad	1	**$ 44.885**	**$ 8.528**	**$ 53.413**
75	**LOGISTICA**	ESCALERA TELESCOPICA (ALQUILER)		escalera telescopica de 3.8 metros de altura en aluminio y que sea deplegale de forma tubuluar con 12 pasos de altura.	Unidad	1	**$ 63.155**	**$ 11.999**	**$ 75.154**
76	**LOGISTICA**	TEATRO (ALQUILER)		Alquiler de un teatro ubicado en la localidad de SantaFe con capacidad mínima de 200 personas El mismo debe contar con audio, video, silleteria y mesas según la necesidad del evento.	Dia	1	**$ 1.950.244**	**$ 370.546**	**$ 2.320.790**
77	**LOGISTICA**	SESIÓN DE FOTOGRAFIA		Sesiones de fotografía para retratar a las personas de los sectores sociales LGBTI de la localidad de SantaFe.	Evento	1	**$ 1.023.450**	**$ 194.455**	**$ 1.217.905**
78	**LOGISTICA**	MAQUILLADOR		Maquillador de los sectores sociales Lgbti con mínimo dos años de experiencia avalados por la mesa local LGBTI de SantaFe.	Evento	1	**$ 140.883**	**$ 26.768**	**$ 167.651**
79	**LOGISTICA**	VESTUARIO (ALQUILER)		alquiler de trajes de fantasia o gala para DAMA	Evento	1	**$ 343.762**	**$ 65.315**	**$ 409.077**
80	**LOGISTICA**	VESTUARIO (ALQUILER)		alquiler de trajes de fantasia o gala para CABALLERO	Evento	1	**$ 219.508**	**$ 41.706**	**$ 261.214**
81	**LOGISTICA**	TARIMA 4*6 (ALQUILER)		Tarima 4*6 techo truss con medidas de seguridad escalera y barandales, luces, malla anti lluvia en los laterales y atrás con su respectivo montaje y desmontaje y transporte.	Evento	1	**$ 693.611**	**$ 131.786**	**$ 825.397**
82	**LOGISTICA**	PANTALLA LED (ALQUILER)		pantalla led 4*3 con estructura truss y sistema de reproducción y video con su respectivo transporte montaje y desmontaje.	Evento	1	**$ 444.629**	**$ 84.479**	**$ 529.108**

Item	GRUPO	Producto	Código UNSPSC	Descripción	Unidad	Cantidad	VALOR UNITARIO SIN IVA	IVA - IMPUESTOS Si Aplica	VALOR UNITARIO (Impuestos Incluidos)
83	**LOGISTICA**	ALQUILER AUDITORIO O SALON SENCILLO		*Alquiler por sesion *Servicio de aseo *Desarrollo de sesiones para capacidad entre cincuenta y ochenta personas. *Incluya mesas, sillas, video beam y sonido basico El espacio que solicitan es en el HOTEL GRAND PARK O UNO QUE TENGA LA MISMA CAPACIDAD (minimo 120 PERSONAS)	Hora	1	**$ 162.070**	**$ 30.793**	**$ 192.863**
84	**LOGISTICA**	CABALLETES (ALQUILER)		Caballete en madera mediano alto 100cm x ancho 49cm profundidad 40cm para adultos	Unidad	1	**$ 21.460**	**$ 4.077**	**$ 25.537**
85	**LOGISTICA**	ANDAMIO TUBULAR (ALQUILER)		alquiler 2 secciones	Dia	1	**$ 130.513**	**$ 24.798**	**$ 155.311**
86	**LOGISTICA**	CARPA MEC (ALQUILER)		Carpa con un Médico, 2 auxiliares medicos	Evento	1	**$ 1.859.712**	**$ 353.345**	**$ 2.213.057**
87	**LOGISTICA**	RELOJ DE CONTEO (ALQUILER)		Reloj De Cuenta Regresiva Grande De Ledgital Con Temporizado	Evento	1	**$ 165.224**	**$ 31.392**	**$ 196.616**
88	**TRANSPORTE**	AMBULANCIA CON RECORRIDO A MUNICIPIO UBICADO A 100 KM. DE BOGOTÁ		Una ambulancia medicalizada, de una Institución Médica Privada Reconocida, con el respectivo médico que acompañe toda la jornada (12 horas aprox), con ida y vuelta hasta el lugar seleccionado (Ubicado maximo a 100 km de Bogota). Incluye pago de peajes, combustible y otros gastos en que pueda incurrir. Copia de revisión de ultimo Mantenimiento	12 Horas	1	**$ 2.273.950**	**$ 432.050**	**$ 2.706.000**
89	**TRANSPORTE**	AMBULANCIA EN SITIO FIJO		Una ambulancia medicalizada, de una Institución Médica Privada Reconocida, con el respectivo médico que acompañe todo el evento, máximo durante seis (6) horas en la ciudad de Bogotá. Copia de revisión de ultimo Mantenimiento	6 Horas	1	**$ 819.328**	**$ 155.672**	**$ 975.000**
90	**TRANSPORTE**	TRANSPORTE DE CARGA: CAMIONES (NPR)		Alquiler de transporte y embalaje para elementos de gran volumen dentro de la ciudad de Bogotá. En perfectas condiciones técnicas con documentación completamente al día Modelo Mínimo 2018 (SOAT, Revisión Técnico-Mecánica, Tarjeta de Propiedad, Copia de revisión de ultimo Mantenimiento) para transporte dentro de la ciudad de Bogotá, Capacidad de carga de 5 Toneladas y 20 mts3 minimo. (Incluye ida y regreso al sitio de origen al finalizar el evento)	Dia	1	**$ 525.210**	**$ 99.790**	**$ 625.000**
91	**TRANSPORTE**	TRANSPORTE EN BOGOTÁ		Alquiler de vans con capacidad para 19 pasajeros en perfectas condiciones técnicas con documentación completamente al día Modelo Mínimo 2018 (SOAT, Revisión Técnico-Mecánica, Tarjeta de Propiedad, Copia de revisión de ultimo Mantenimiento) para transporte dentro de la ciudad de Bogotá, (Incluye ida y regreso al sitio de origen al finalizar el evento)	Dia	1	**$ 702.000**		**$ 702.000**
92	**TRANSPORTE**	TRANSPORTE EN BOGOTÁ		Alquiler de vans con capacidad para 25 pasajeros en perfectas condiciones técnicas con documentación completamente al día Modelo Mínimo 2018 (SOAT, Revisión Técnico-Mecánica, Tarjeta de Propiedad, Copia de revisión de ultimo Mantenimiento) para transporte dentro de la ciudad de Bogotá, (Incluye ida y regreso al sitio de origen al finalizar el evento)	Dia	1	**$ 760.000**		**$ 760.000**
93	**TRANSPORTE**	TRANSPORTE EN BOGOTÁ RURAL Y/O CIUDAD		Alquiler de camioneta Pick up doble cabina 4x4 entre 2.450cc – 2.849cc en perfectas condiciones técnicas con documentación completamente al día Modelo Mínimo 2018 (SOAT, Revisión Técnico-Mecánica, Tarjeta de Propiedad, Copia de revisión de ultimo Mantenimiento) para transporte dentro de la ciudad de Bogotá, (Incluye ida y regreso al sitio de origen al finalizar el evento)	Mes	1	**$ 6.302.521**	**$ 1.197.479**	**$ 7.500.000**
94	**TRANSPORTE**	TRANSPORTE EN LA CIUDAD DE BOGOTÁ		Alquiler de buses con capacidad de 40 pasajeros en perfectas condiciones técnicas con documentación completamente al día Modelo Mínimo 2018 (SOAT, Revisión Técnico-Mecánica, Tarjeta de Propiedad, Copia de revisión de ultimo Mantenimiento) para transporte, con recorrido dentro de ciudad de Bogota (Incluye ida y regreso al sitio de origen al finalizar el evento)	Dia	1	**$ 865.000**		**$ 865.000**

Item	GRUPO	Producto	Código UNSPSC	Descripción	Unidad	Cantidad	VALOR UNITARIO SIN IVA	IVA - IMPUESTOS Si Aplica	VALOR UNITARIO (Impuestos Incluidos)
95	**TRANSPORTE**	TRANSPORTE EN MUNICIPIOS ALEDAÑOS DE BOGOTÁ		Alquiler de buses con baño con capacidad de 40 pasajeros, en perfectas condiciones técnicas con documentación completamente al día Modelo Mínimo 2018 (SOAT, Revisión Técnico-Mecánica, Tarjeta de Propiedad, Copia de revisión de ultimo Mantenimiento) para transporte a un Municipio ubicado a 100 Km. de Bogotá (Melgar, Girardot, Villeta, etc.), con un punto de partida en la localidad (Incluye ida y regreso al sitio de origen al finalizar el evento y pago de peajes, combustible y otros gastos en que pueda incurrir)	Dia	1	**$ 2.010.000**		**$ 2.010.000**

Observaciones

Con el fin de dar cumplimiento a lo establecido en el Decreto Nacional 1510 de 2013, así como a la Guía para la Elaboración de los Estudios de Sector, sugerida por "Colombia Compra Eficiente", el Fondo de Desarrollo Local de Santa Fe está construyendo lo correspondiente a los numerales I. "Estructura del Análisis Económico de Sector", ítem B. "Estudio de la Oferta", por lo que a través de la presente solicitud de cotización se pretende tener información real del mercado y de los potenciales oferentes para los bienes y/o servicios que esta entidad pretende contratar con el fin de tener la disponibilidad de la información y realizar el análisis de la misma y lograr establecer el presupuesto oficial para el proceso de contratación.

Por lo anterior, respetuosamente le solicitamos se sirva cotizar a esta entidad, los siguientes bienes y/o servicios. Cabe aclarar que no se debe modificar el cuadro adjunto y que, por ello, tan sólo se requiere el valor unitario incluido el IVA en caso de que aplique.

De igual forma, **el valor unitario cotizado debe incluir todos los gastos directos e indirectos en que incurre el posible oferente en el proceso de producción, distribución, entrega de los bienes o servicios, y en general, todos los costos asociados a tales procesos (Transporte, Logística, Instalación, Desinstalación, Montaje, Desmontaje, Impuestos, Administración, Imprevistos, etc)**

Nombre de la empresa	MOLDO ALQUILERES Y EVENTOS
Dirección	CALLE 67 No 68G-38
Ciudad	Bogotá
Fecha de la cotización	

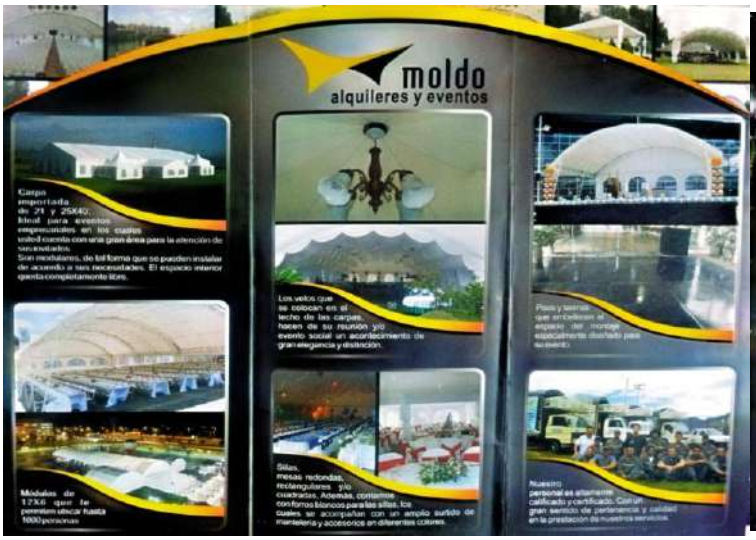



ALCALDÍA LOCAL DE SANTA FE | BOGOTÁ	**FORMATO DE SOLICITUD DE COTIZACION DE BIENES Y SERVICIOS** **FONDO DE DESARROLLO LOCAL DE SANTA FE**	Código: Versión: 4 Fecha: Páginas: 1

Notas:
1. Se solicita al proveedor diligenciar los campos "*VALOR UNITARIO SIN IVA*", "*IVA - IMPUESTOS Si Aplica*" y "*VALOR UNITARIO (Impuestos Incluidos)*"
2. Es posible solo cotizar los ítems que suministre, fabrique o comercialicé, para los otros dejar el campo sin diligenciar.
3. Debe incluir el flete, instalación, impuestos, costos y demás gastos para la entrega en Bogotá D.C.
4. Debe incluir el descargue en la ubicación establecida por el Fondo de Desarrollo Local de Santa Fe en la Ciudad de Bogotá D.C. para su debida instalación en la Cl. 21 #5 - 74
6. Revisar todos los requerimientos que se exponen en la columna "Descripción de producto y/o servicio" y formular su cotización en concordancia con este.
7. No modificar, agregar o quitar ningún ítem o sub-ítem.

NOMBRE DEL PROCESO	**LOGISTICA**

Item	GRUPO	Producto	Código UNSPSC	Descripción	Unidad	Cantidad	VALOR UNITARIO SIN IVA	IVA - IMPUESTOS Si Aplica	VALOR UNITARIO (Impuestos Incluidos)
1	**LOGISTICA**	ALQUILER AUDITORIO O SALON SENCILLO		*Alquiler por sesion *Servicio de aseo *Desarrollo de sesiones para capacidad entre cincuenta y ochenta personas. *Incluya mesas, sillas, video beam y sonido basico	Dia	1	$ 673.613	$ 127.987	$ 801.600
2	**LOGISTICA**	ANIMACIÓN GRANDE		Paquete recreación Especializada Grande con las siquientes estaciones: Taller de pintura, Pintucaritas, Globoflexia, Obra de títeres, Representacion de 3 tres personajes, 7 juegos de feria para diferentes edades, Sonido a espacio abierto, Recreación dirigida, Actividad musical recreativa "coreografias", Decoracion (la feria debe ir delimitada con banderines de colores), 300 niños. 4 Horas	Jornada	1	$ 2.032.017	$ 386.083	$ 2.418.100
3	**LOGISTICA**	AUXILIAR DE ENFERMERÍA		Auxiliar de enfermería, con kit de primeros auxilios.	Jornada	1	$ 285.000	$ 54.150	$ 339.150
4	**LOGISTICA**	BACKLINE (ALQUILER)		Alquiler de backline para Un (1) equipo de bajo, guitarra, batería 5 piezas. Incluye transporte	Dia	1	$ 2.100.252	$ 399.048	$ 2.499.300
5	**LOGISTICA**	BAÑO PORTÁTIL BÁSICO (ALQUILER)		Alquiler de baño portátil por jornada en eventos masivos. Incluye suministro de papel higiénico, bateria, limpieza, disposición para uso, transporte ida y regreso de las unidades, instalación y des instalación.	Unidad	1	$ 496.975	$ 94.425	$ 591.400
6	**LOGISTICA**	BAÑO PORTÁTIL CON LAVAMANOS (ALQUILER)		Alquiler de baño portátil con opción de lavamanos para eventos masivos. Incluye suministro de papel higiénico, bateria, limpieza, disposición para uso, transporte ida y regreso de las unidades, instalación y des instalación.	Unidad	1	$ 513.235	$ 97.515	$ 610.750
7	**LOGISTICA**	BAÑO PORTATIL PARA DISCAPACITADOS (ALQUILER)		Alquiler de baño portátil para personas en condici{on de discapacidad para eventos masivos. Incluye suministro de papelhigiénico y transporte de las unidades. Por un Día. Incluye Transporte	Jornada	1	$ 427.689	$ 81.261	$ 508.950
8	**LOGISTICA**	CARPA 12X12 (ALQUILER)		Alquiler Carpa estructural lona 100% impermeable; resistente a la intemperie tipo kiosco, Lona alta densidad, alto calibre con microfibras internas para mayor duración calibre 700 a 530 fibras de 12x12 mts con techo blanco con laterales. debe tener extintor multiproposito 20 libras. Incluye transporte, montaje y desmontaje	Unidad	1	$ 1.970.378	$ 374.372	$ 2.344.750
9	**LOGISTICA**	CARPA 12X24 (ALQUILER)		Alquiler de Carpa Modular Tipo Hangar de 12X24 mts con laterales, Lona alta densidad, alto calibre con microfibras internas para mayor duración calibre 700 a 530 fibras, incluyendo soportes estructurales, armado, instalación y adecuación con laterales, así como el desarmado y transporte de la misma (por jornada en un sitio fijo) debe tener extintor multiproposito 20 libras.	Unidad	1	$ 3.415.210	$ 648.890	$ 4.064.100
10	**LOGISTICA**	CARPA 12X6 (ALQUILER)		Alquiler Carpa estructural lona 100% impermeable; resistente a la intemperie tipo kiosco de 12x6 mts, Lona alta densidad, alto calibre con microfibras internas para mayor duración calibre 700 a 530 fibras con techo blanco con laterales. debe tener extintor multiproposito 20 libras. Incluye transporte, montaje y desmontaje	Unidad	1	$ 1.192.395	$ 226.555	$ 1.418.950

Item	GRUPO	Producto	Código UNSPSC	Descripción	Unidad	Cantidad	VALOR UNITARIO SIN IVA	IVA - IMPUESTOS Si Aplica	VALOR UNITARIO (Impuestos Incluidos)
11	**LOGISTICA**	CARPA 2X2 (ALQUILER)		Alquiler Carpa Estructural lona 100% impermeable; resistente a la intemperie de 2x2 mts, Lona alta densidad, alto calibre con microfibras internas para mayor duración calibre 700 a 530 fibrascon laterales. Por un Día Incluye Transporte	Unidad	1	$ 164.202	$ 31.198	$ 195.400
12	**LOGISTICA**	CARPA TIPO STAND 3X3 (ALQUILER)		Alquiler de carpa tipo pagoda Alquiler Carpa Estructural lona 100% impermeable; resistente a la intemperie, Lona alta densidad, alto calibre con microfibras internas para mayor duración calibre 700 a 530 fibras con laterales. (Evento 8 horas)	Unidad	1	$ 303.025	$ 57.575	$ 360.600
13	**LOGISTICA**	CARPA TIPO STAND 3X3 (COMPRA)		Compra de carpa tipo pagoda Alquiler Carpa Estructural lona 100% impermeable; resistente a la intemperie, Lona alta densidad, alto calibre con microfibras internas para mayor duración calibre 700 a 530 fibras con laterales. (Evento 8 horas)	Unidad	1	$ 379.370	$ 72.080	$ 451.450
14	**LOGISTICA**	CARPA TIPO STAND 4X4 (ALQUILER)		Alquiler de carpa tipo concierto o pagoda Alquiler Carpa Estructural lona 100% impermeable; resistente a la intemperie, Lona alta densidad, alto calibre con microfibras internas para mayor duración calibre 700 a 530 fibras con laterales. (Evento 8 horas)	Unidad	1	$ 306.092	$ 58.158	$ 364.250
15	**LOGISTICA**	CATERING		Servicio de Catering, que incluya servido en la mesa, menaje, manteles, cristalería, recipientes para servir por jornada. Para 100 personas	Dia	1	$ 2.374.202	$ 451.098	$ 2.825.300
16	**LOGISTICA**	CERRAMIENTOS		Cerramientos temporales tipo cerca baja (tela Polisombra Verde 80%) 4 mts de ancho x 10 mts de largo	Rollo	1	$ 72.143	$ 13.707	$ 85.850
17	**LOGISTICA**	ESTACIÓN DE CAFÉ (100 PERSONAS)		Servicio de cafetería (tinto, aromática y agua): Operario + presentación mesa + vasos de cartón bebida caliente 4 oz. + mezclador + azúcar + crema para café). Duración del evento aprox. 5 horas. Transporte incluido, para 100 personas	Jornada	1	$ 405.336	$ 77.014	$ 482.350
18	**LOGISTICA**	ESTACIÓN DE CAFÉ (300 PERSONAS)		Servicio de cafetería (tinto, aromática y agua): Operario + presentación mesa + vasos de cartón bebida caliente 4 oz. + mezclador + azúcar + crema para café). Incluye galletas tipo avena o integrales. Duración del evento aprox. 5 horas. Transporte incluido, para 300 personas.	Jornada	1	$ 636.092	$ 120.858	$ 756.950
19	**LOGISTICA**	ESTACIÓN DE CAFÉ (500 PERSONAS)		Servicio de cafetería (tinto, aromática y agua): Operarios + presentación de mesas + vasos de cartón bebida caliente 4 oz. + mezclador + azúcar + crema para café). Incluye galletas tipo avena o integrales. Duración del evento aprox. 5 horas. Transporte incluido. Servicio de café para 500 personas, para 500 personas.	Jornada	1	$ 1.138.613	$ 216.337	$ 1.354.950
20	**LOGISTICA**	GRUPO ARTÍSTICO		Agrupación Teatral o artística de minimo 6 personas de carácter profesional que maneje diferentes técnicas con una puesta en escena entre 45 - 60 minutos.	Grupo	1	$ 2.575.000	$ 489.250	$ 3.064.250
21	**LOGISTICA**	GRUPO MUSICAL		Orquesta Musical de mínimo 4 integrantes y/o músicos en vivo y por lo menos 4 instrumentos para eventos varios en la localidad. Diversidad de géneros musicales. (Incluido Transporte, Instrumentos) por Hora de Presentación	Grupo x Hora	1	$ 1.298.824	$ 246.776	$ 1.545.600
22	**LOGISTICA**	HIDROLAVADORA		Servicio de alquiler hidrolavadora por día - Especificaciones mínimas: Motor eléctrico Presión de salida de agua entre 1900 psi y 2500 psi. Con ruedas	Dia	1	$ 75.420	$ 14.330	$ 89.750

Item	GRUPO	Producto	Código UNSPSC	Descripción	Unidad	Cantidad	VALOR UNITARIO SIN IVA	IVA - IMPUESTOS Si Aplica	VALOR UNITARIO (Impuestos Incluidos)
23	**LOGISTICA**	INTERPRETE DE SEÑAS		1 Interprete de señas (Certificado de experiencia en eventos con población en condición de discapacidad auditiva, mínimo un (1) año, para lo cual el ejecutor certificará su idoneidad bajo la Norma Internacional - ICONTEC para traductores (ISO NTC 18841).1 hora. (por norma de salud ocupacional un intérprete en periodos de más de una hora, debe ser relevado cada 20-30 minutos durante el servicio).	Hora	1	$ 445.630	$ 84.670	$ 530.300
24	**LOGISTICA**	INTERPRETE DE SEÑAS		2 Interprete de señas (Certificado de experiencia en eventos con población en condición de discapacidad auditiva, mínimo un (1) año, para lo cual el ejecutor certificará su idoneidad bajo la Norma Internacional - ICONTEC para traductores (ISO NTC 18841).Jornada. (por norma de salud ocupacional un intérprete en periodos de más de una hora, debe ser relevado cada 20-30 minutos durante el servicio).	2 Horas	1	$ 426.134	$ 80.966	$ 507.100
25	**LOGISTICA**	INTERPRETE DE SEÑAS		2 Interprete de señas (Certificado de experiencia en eventos con población en condición de discapacidad auditiva, mínimo un (1) año, para lo cual el ejecutor certificará su idoneidad bajo la Norma Internacional - ICONTEC para traductores (ISO NTC 18841).Jornada. (por norma de salud ocupacional un intérprete en periodos de más de una hora, debe ser relevado cada 20-30 minutos durante el servicio).	3 Horas	1	$ 715.714	$ 135.986	$ 851.700
26	**LOGISTICA**	INTERPRETE DE SEÑAS		2 Interprete de señas (Certificado de experiencia en eventos con población en condición de discapacidad auditiva, mínimo un (1) año, para lo cual el ejecutor certificará su idoneidad bajo la Norma Internacional - ICONTEC para traductores (ISO NTC 18841).Jornada. (por norma de salud ocupacional un intérprete en periodos de más de una hora, debe ser relevado cada 20-30 minutos durante el servicio).	4 Horas	1	$ 668.445	$ 127.005	$ 795.450
27	**LOGISTICA**	MESAS (ALQUILER)		Alquiler de mesas plásticas 4 puestos para adultos	Unidad	1	$ 4.496	$ 854	$ 5.350
28	**LOGISTICA**	MESAS (ALQUILER)		Alquiler Mesas de 90X60 cm para la exhibición de productos de los beneficiarios	Unidad	1	$ 21.933	$ 4.167	$ 26.100
29	**LOGISTICA**	MONTAJE SONIDO 100 PERSONAS		• Servicio de montaje acorde a las características descritas. Frecuencia mínima: 70Hz • Impedancia 600 Ω. bases de micrófonos. • Altavoz de sonido auto amplificado o con sistema de etapa de amplificación (Marcas Profesionalmente Reconocidas para garantizar una mejor prestación de servicio evitando que lleven sonidos obsoletos o de baja garantía.) • Cables de energía y señal para su perfecto funcionamiento. • El equipo debe cumplir con una cobertura mínima de 90 db de presión de sonido constante sin distorsión en exteriores y a una distancia al menos de 30 mts. • Debe cumplir con las siguientes características: Caja mínimo a dos (2) vías. (+- 600	Evento	1	$ 1.103.193	$ 209.607	$ 1.312.800
30	**LOGISTICA**	PERSONAL LOGÍSTICO		Estudiantes universitarios o estudiantes bachilleres mayores de edad, con experiencia en trabajo logístico de mas de 24 meses, durante una (1) jornada de máximo ocho (8) horas	Dia	1	$ 185.210	$ 35.190	$ 220.400
31	**LOGISTICA**	PLAN DE CONTINGENCIA (Alta Complejidad)		Elaboración, Evaluación, Publicación y Autorización del Plan de Contingencia para el Evento Masivo de Alta Complejidad, de acuerdo a la ley 1801 de 2016, Decreto Distrital 599 DE 2013, Resolución 569 de 2014 y demás normas que le sean aplicables, relacionadas con las autorizaciones para la realización de actividades de aglomeración al público (SUGA). Dentro de los términos allí establecidos para su autorización y aprobación, se incluirá ambulancia medicalizada, paramédico y/o tecnologo en atención pre hospitalaria, enfermero y/o tecnico auxiliar de enfermeria, medico general, brigadista, jefe de emergencias y demás aspectos requeridos.a las normas nacionales y distritales en el asunto. Además los permisos pertinentes.	Evento	1	$ 6.063.697	$ 1.152.103	$ 7.215.800
32	**LOGISTICA**	PLAN DE CONTINGENCIA (Baja Complejidad)		Elaboración, Evaluación, Publicación y Autorización del Plan de Contingencia para el Evento Masivo de Baja Complejidad, de acuerdo a la ley 1801 de 2016, Decreto Distrital 599 DE 2013, Resolución 569 de 2014 y demás normas que le sean aplicables, relacionadas con las autorizaciones para la realización de actividades de aglomeración al público (SUGA). Dentro de los términos allí establecidos para su autorización y aprobación, se incluirá ambulancia, paramédico y/o tecnologo en atención pre hospitalaria, enfermero y/o tecnico auxiliar de enfermeria, brigadista tramite ante bomberos, defensa civil y demás aspectos requeridos a las normas nacionales y distritales en el asunto	Evento	1	$ 1.636.597	$ 310.953	$ 1.947.550
33	**LOGISTICA**	PLAN DE CONTINGENCIA (Media Complejidad)		Elaboración, Evaluación, Publicación y Autorización del Plan de Contingencia para el Evento Masivo de Media Complejidad, de acuerdo a la ley 1801 de 2016, Decreto Distrital 599 DE 2013, Resolución 569 de 2014 y demás normas que le sean aplicables, relacionadas con las autorizaciones para la realización de actividades de aglomeración al público (SUGA). Dentro de los términos allí establecidos para su autorización y aprobación, se incluirá ambulancia medicalizada, paramédico y/o tecnologo en atención pre hospitalaria, enfermero y/o tecnico auxiliar de enfermeria, brigadista, jefe de emergencias, tramite ante bomberos, defensa civil y demás aspectos requeridos.a las normas nacionales y distritales en el asunto. Además los permisos pertinentes.	Evento	1	$ 3.421.891	$ 650.159	$ 4.072.050
34	**LOGISTICA**	PLAN DE DATOS		Contratación planes de datos que incluya llamadas ilimitadas y Datos entre 10bgt a 12 gbt, por la duración del contrato.	Mes	1	$ 26.933	$ 5.117	$ 32.050

Item	GRUPO	Producto	Código UNSPSC	Descripción	Unidad	Cantidad	VALOR UNITARIO SIN IVA	IVA - IMPUESTOS Si Aplica	VALOR UNITARIO (Impuestos Incluidos)
35	**LOGISTICA**	PLANTA ELÉCTRICA 100 a 125 KVA (ALQUILER)		Alquiler de Planta Eléctrica de 100 a 125 KVA (transporte, parcial de corriente 10 metros, trifásica, tierra y neutro, operario), e insonorizada. (1 jornada)	Dia	1	$ 2.331.807	$ 443.043	$ 2.774.850
36	**LOGISTICA**	PLANTA ELÉCTRICA 120 KVA (ALQUILER)		Alquiler de Planta Eléctrica de 120 KVA (transporte, parcial de corriente 10 metros, trifásica, tierra y neutro, operario), e insonorizada. (1 Jornada)	Dia	1	$ 2.638.655	$ 501.345	$ 3.140.000
37	**LOGISTICA**	PLANTA ELÉCTRICA 50 KVA (ALQUILER)		Alquiler de Planta Eléctrica de 50 KVA (transporte, parcial de corriente 10 metros, trifásica, tierra y neutro, operario), e insonorizada. (1 jornada)	Dia	1	$ 1.451.008	$ 275.692	$ 1.726.700
38	**LOGISTICA**	PLANTA ELÉCTRICA 75 a 90 KVA (ALQUILER)		Alquiler de Planta Eléctrica de 75 a 90 KVA (transporte, parcial de corriente 10 metros, trifásica, tierra y neutro, operario) e insonorizada	Dia	1	$ 2.220.420	$ 421.880	$ 2.642.300
39	**LOGISTICA**	PÓLIZA		Póliza de Responsabilidad Civil Extracontractual para beneficiarios de cualquier proyecto (Niños, Niñas, Adultos, Adultos Mayores) a cargo de la Alcaldía Local y que los cubra de cualquier eventualidad que se presente por 1 día (Jornada)	Unidad	1	$ 3.697	$ 703	$ 4.400
40	**LOGISTICA**	PRESENTADOR(A) O MAESTRA(O) DE CEREMONIAS		Presentador o maestro de ceremonia con experiencia en presentación y manejo de eventos culturales populares. Jornada por 5-8 horas Título en formación técnica o tecnológica o acreditación y aprobación del 50% o más de un plan de estudios de una carrera profesional. 36 meses de experiencia laboral en presentación y experiencia en por lo menos tres (3) eventos de carácter masivo para entidades públicas y/o proyectos sociales	Jornada	1	$ 234.538	$ 44.562	$ 279.100
41	**LOGISTICA**	SILLAS SIN BRAZOS (ALQUILER)		Alquiles de sillas plásticas sin brazos, (alquiler, incluye disposición en el sitio del evento y transportes)	Unidad	1	$ 1.008	$ 192	$ 1.200
42	**LOGISTICA**	SILLAS CON BRAZOS (ALQUILER)		Alquiler de sillas plásticas con brazos para adultos	Unidad	1	$ 2.563	$ 487	$ 3.050
43	**LOGISTICA**	SONIDO GRANDE		Sonido line array 8000 px colgado del trus 25000 vatios se compone de: (2) consola de 40 canales digital, (1) rack de procesos para el frente y monitores digitales, (8) medios altos de 1780 vatios c/u de 136 db de presion sonora, (4) sub bajos de 2000 vatios c/u, (8) monitores de piso, (2) side fill a tres vias, (1) racks de amplificadores, (1) kit de microfonos de acuerdo a los requerimientos, (32) bases de microfonos, (1) central electrica para las conexiones del equipo, (1) unidad de cd profesional denom doble 1 usb	Dia	1	$ 3.114.664	$ 591.786	$ 3.706.450
44	**LOGISTICA**	SONIDO PEQUEÑO (ALQUILER)		Alquiler de (1) Consola de 24 canales digital, (4) medios altos line array de 1700 wats c/u, (2) sub snake de 8 x 15 mts, (2) sub bajos de 2000 wats c/u, (4) monitores de piso, (2) side fill a 3 vias, (16) bases de microfonos, (1) unidad de cd y con unidad de usb.	Dia	1	$ 1.883.109	$ 357.791	$ 2.240.900
45	**LOGISTICA**	TARIMA-CARPA 12x12 (ALQUILER)		Alquiler Techo Estructura en Trus 12x12 mts, escalera a la altura requerida (1,5 mts) y faldones. Lona alta densidad, alto calibre con microfibras internas para mayor duración calibre 700 a 530 fibras, Tarima de 25 tablones, Scaffold para sistema PA de 9 mts de Alto y estructura certificada. debe tener extintor multiproposito 20 libras. Incluye transporte, montaje y desmontaje	Unidad	1	$ 6.054.580	$ 1.150.370	$ 7.204.950
46	**LOGISTICA**	TARIMA-CARPA 12x6 (ALQUILER)		Alquiler Tarima de 12 x 6 mts con carpa estructural, escalera a la altura requerida (1,5 mts) y faldones. Estructura certificada, debe tener extintor multiproposito 20 libras. Incluye transporte, montaje y desmontaje	Unidad	1	$ 1.805.840	$ 343.110	$ 2.148.950

Item	GRUPO	Producto	Código UNSPSC	Descripción	Unidad	Cantidad	VALOR UNITARIO SIN IVA	IVA - IMPUESTOS Si Aplica	VALOR UNITARIO (Impuestos Incluidos)
47	**LOGISTICA**	TARIMA-CARPA 9x6 (ALQUILER)		Alquiler Tarima de 9x6 mts con carpa estructural, escalera a la altura requerida (1,5 mts) y faldones Estructura certificada, debe tener extintor multiproposito 20 libras. Por un Día, Incluye Transporte	Unidad	1	$ 1.662.899	$ 315.951	$ 1.978.850
48	**LOGISTICA**	VALLAS TIPO CONCIERTO (ALQUILER)		Alquiler de Vallas Tipo Concierto con las siguientes dimensiones: Largo: 2,00mts Ancho: 1,40 mts Diámetro de Tubo: 11/4 pulgadas. Fabricadas en tubo de alta resistencia. Patas de 40 cm. por 20 cm. para perfecto sostenimiento. Por unidad. Incluye transporte ida y regreso e instalación	Dia	1	$ 20.882	$ 3.968	$ 24.850
49	**LOGISTICA**	SONIDO (Alquiler)		• Servicio de montaje con las siguientes características: sonido: 1 Consola de 6 a 8 canales para micrófono y/o línea, 2 canales estéreo independientes, ecualizador paramétrico mínimo de 3 vías por canal, outputs XLR balanceados, phantom power para los micrófonos de condensador, dos (2) cables conversores RCA plug de 1/8 estéreo. • 1 Rack o mesa o soporte similar para ubicar la consola y demás elementos componentes del servicio • Micrófono inalámbrico (3) de diadema con frecuencia seleccionable de UHF o Digital, Diversificado con Doble Antena, condensador con patrón polar cardiode, con una respuesta en frecuencia de 50Hz-20kHz como mínimo, con sus respectivas baterías y cables de conexión	Dia	1	$ 4.861.218	$ 923.632	$ 5.784.850
50	**LOGISTICA**	MULTITOMA (Alquiler)		ALQUILER Multitoma de 6 salidas con supresor de picos / Indicadores: Leds luminosos indicadores de estado / Voltaje 120 a 125 VAC / Frecuencia: 50/60 Hz / Corriente 15 Amperios / Cable de Poder: Cable encauchetado 3 metros / interruptor ON/OFF (18 con clavija inyectada de 15A -125V).	Dia	1	$ 52.311	$ 9.939	$ 62.250
51	**LOGISTICA**	EXTENSIÓN (Alquiler)		ALQUILER EXTENSION Longitud: 15 Mts / Tipo: Eléctrica / Tipo de conectores: extensión con polo a tierra, 3 patillas / Especificaciones: Material Cubierta en PVC Encauchetado / Voltaje de operación: 125V aC / 15a Potencia: 1.875 W Frecuencia: 60Hz Calibre del Cable: 12/3 SJTW	2 Día	1	$ 53.950	$ 10.250	$ 64.200
52	**LOGISTICA**	FOTOCABINA (Alquiler)		Alquiler de Fotocabina debidamente personalizada con adhesivo de la línea gráfica brindada por el FDLSF por un tiempo maximo de cuatro (4) horas. * Dimensiones 2 metros de altura por 150 y 100 de profundidad * un peso de 250 kilos. * dotada con equipos de fotografía, iluminación e impresión profesional * configurada para tener una o dos salidas. * personalización completa, logo o imagen corporativa, que se pueda puede agregar un cartel especial iluminado en la parte superior totalmente personalizable. * software imágenes con efectos, blanco y negro, reemplazo de fondo, boomerang o gif,	Dia	1	$ 1.706.807	$ 324.293	$ 2.031.100
53	**LOGISTICA**	TALLER PRACTICO COCINA		Realización de una clase práctica de cocina mínimo de 2 horas dirigida a un grupo de máximo 18 mujeres cui-dadoras, en un espacio acondiciona-do que cumpla con las normas técni-cas y de seguridad vigentes. El lugar deberá contar con una cocina equi-pada con estufas, hornos, superficies de trabajo higiénicas, ventilación adecuada y sistemas de extinción de incendios, garantizando un entorno seguro y funcional para la prepara-ción de alimentos. Además, se dis-pondrá de utensilios de cocina sufi-cientes y en buen estado, incluyendo ollas, sartenes, cuchillos, tablas de cortar, recipientes para mezcla y utensilios de medición. La clase in-cluirá insumos alimenticios frescos y saludables para la elaboración de recetas adaptadas a las necesidades nutricionales del	Clase	1	$ 327.311	$ 62.189	$ 389.500
54	**LOGISTICA**	SERVICIO DE SPA		Este ítem comprende la prestación de servicios especializados de SPA por mínimo 2 horas destinados a mujeres cuidadoras, el servicio incluirá masajes relajantes realizados por profesionales certificados, en un espacio acondicionado que garantice comodidad, privacidad y condiciones óptimas de higiene y seguridad. Además, se ofrecerán prácticas guiadas de estiramiento y técnicas de relajación para favorecer la reducción del estrés y el cansancio físico. El lugar deberá cumplir con todas las normativas sanitarias vigentes y contar con los implementos necesarios para la correcta prestación del servicio, incluyendo camillas, aceites esenciales y elementos desinfectantes.	servicio	1	$ 182.185	$ 34.615	$ 216.800
55	**LOGISTICA**	INGRESO A PARQUE TEMÁTICO		Entrada a las instalaciones del parque temático ubicado a no más de 70 kilómetros de la ciudad que incluya el acceso a todas las atracciones del espacio.	Unidad	1	$ 60.168	$ 11.432	$ 71.600
56	**LOGISTICA**	INGRESO A TERMALES		la entrada a un complejo termal ubicado a no más de 70 kilómetros de la ciudad, que cuente con instalaciones adecuadas para recibir a un grupo organizado. El lugar debe disponer de espacios suficientes y accesibles para la realización de actividades recreativas, de bienestar y formación, garantizando condiciones óptimas de seguridad, comodidad e inclusión para todas las participantes.	Unidad	1	$ 60.168	$ 11.432	$ 71.600
57	**LOGISTICA**	LICENCIAS DE CONDUCION MOTOCICLETA		Programa formativo integral dirigido a mujeres de la localidad, enfocado en la adquisición de competencias teóricas y prácticas para la conducción segura de motocicletas. El curso incluye la enseñanza de las normas de tránsito, técnicas de manejo defensivo, y prácticas supervisadas que preparan a las participantes para la obtención de la licencia de conducción. Además, el programa cubre la gestión completa de los trámites administrativos necesarios para la expedición de la licencia, tales como exámenes médicos, pruebas teóricas y prácticas, y la expedición oficial del documento.	Programa	1	$ 1.298.151	$ 246.649	$ 1.544.800
58	**LOGISTICA**	LICENCIAS DE CONDUCION AUTOMOVIL		programa formativo integral dirigido a mujeres de la localidad, enfocado en la adquisición de competencias teóricas y prácticas para la conducción segura de automóvil. El curso incluye la enseñanza de las normas de tránsito, técnicas de manejo defensivo, y prácticas supervisadas que preparan a las participantes para la obtención de la licencia de conducción. Además, el programa cubre la gestión completa de los trámites administrativos necesarios para la expedición de la licencia, tales como exámenes médicos, pruebas teóricas y prácticas, y la expedición oficial del documento.	Programa	1	$ 1.627.227	$ 309.173	$ 1.936.400

Item	GRUPO	Producto	Código UNSPSC	Descripción	Unidad	Cantidad	VALOR UNITARIO SIN IVA	IVA - IMPUESTOS Si Aplica	VALOR UNITARIO (Impuestos Incluidos)
59	**LOGISTICA**	EQUIPO PROYECCION (ALQUILER)		Equipo proyección: Servicio de alquiler, montaje, desmontaje y transporte y servicio de operación de Proyector de Video DLP 4000 lumens, debe incluir Sistema de audio profesional de alta potencia para exterior.	Unidad	1	$ 143.235	$ 27.215	$ 170.450
60	**LOGISTICA**	SILLAS CON REGULACION (ALQUILER)		Alquiler de sillas con Regulación de altura con sistema hidráulico, tapizado en cuerina o vinilo reposapiés integrado, estructura metálica estable con base circular, con respaldo reclinable y apoyacabezas ajustable	Unidad	1	$ 26.261	$ 4.989	$ 31.250
61	**LOGISTICA**	ARBITRAJE FUTBOL		Servicio de arbitraje femenino: servicio de arbitraje para futbol 5, de acuerdo con el reglamento cada partido tiene una duración 50 minutos.	servicio	1	$ 42.983	$ 8.167	$ 51.150
62	**LOGISTICA**	ARBITRAJE BASKETBALL		Servicio de arbitraje femenino: servicio de arbitraje para basketball, de acuerdo con el reglamento cada partido tiene una duración 40 minutos.	servicio	1	$ 53.487	$ 10.163	$ 63.650
63	**LOGISTICA**	ALQUILER BOLIRANAS		Bolirana portátil: doble sapo y latas, túnel de impacto, tubos protectores, base plegable, rampla, dimensiones 99cm alto, 39cm de ancho, 98 cm de largo CON TABLERO	dia	1	$ 62.059	$ 11.791	$ 73.850
64	**LOGISTICA**	ALQUILER CANCHAS DE MINITEJO		Juego de Canchas de minitejo fija: ancho 46 cm x largo 46 cm, alto 68cm Fabricado en metal y acero, Relleno de plastilina, Portátil, Incluye 144 mechas, 6 tejos y tablero.	dia	1	$ 76.387	$ 14.513	$ 90.900
65	**LOGISTICA**	ENTRADA CENTRO RECREATIVO - ACUATICO		Ingreso a centro recreativo. Deberá incluir el acceso a los servicios de piscina, espacios de recreación, caminatas, entre otros. Ubicado en clima cálido. NO se incluye servicio de traslado ni alimentación. Deberá contar con piscinas, zonas de juego (futbol, voleibol, baloncesto, juegos tradicionales), Recreacion Dirigida, Acceso a salones de juego, Acceso a Vestidores, Lockers, Gorro de Baño.	Dia	1	$ 41.765	$ 7.935	$ 49.700
66	**LOGISTICA**	ALOJAMIENTO		Alojamiento para 24 personas (20 miembros de la Mesa Local de Participación Efectiva de Víctimas de Santa Fe, 2 Facilitadores pedagógicos, 1 Relator y 1 persona de coordinación y acompañamiento institucional (delegado de la Alcaldía Local de Santa Fe, por espacio de 3 días y dos noches, en acomodación múltiple, con acceso de baterías de baños, accesibilidad para personas con discapacidad y/o movilidad reducida en un ambiente en zona rural o perirubana fuera del Distrito Capital de Bogotá, en un entorno natural con clima templado o calido, con disposición de zonas verdes, espacios cubiertos para el desarrollo de actividades grupales, áreas de descanso, comedor habilitado para el servicio de alimentación y catering, condiciones de seguridad y debe contar con acceso	X dos noches 3 dias	1	$ 3.925.714	$ 745.886	$ 4.671.600
67	**LOGISTICA**	ALOJAMIENTO		Alojamiento para 24 personas (20 miembros de la Mesa Local de Participación Efectiva de Víctimas de Santa Fe, 2 Facilitadores pedagógicos, 1 Relator y 1 persona de coordinación y acompañamiento institucional (delegado de la Alcaldía Local de Santa Fe, por espacio de 2 días y 1 noche, en acomodación múltiple, con acceso de baterías de baños, accesibilidad para personas con discapacidad y/o movilidad reducida en un ambiente en zona rural o perirubana fuera del Distrito Capital de Bogotá, en un entorno natural con clima templado o calido, con disposición de zonas verdes, espacios cubiertos para el desarrollo de actividades grupales, áreas de descanso, comedor habilitado para el servicio de alimentación y catering, condiciones de seguridad y debe contar con acceso	X una noche 2 dias	1	$ 1.819.916	$ 345.784	$ 2.165.700
68	**LOGISTICA**	ALOJAMIENTO		Alojamiento para 24 personas (20 miembros de la Mesa Local de Participación Efectiva de Víctimas de Santa Fe, 2 Facilitadores pedagógicos, 1 Relator y 1 persona de coordinación y acompañamiento institucional (delegado de la Alcaldía Local de Santa Fe, por espacio de 2 días y 1 noche, en acomodación múltiple, con acceso de baterías de baños, accesibilidad para personas con discapacidad y/o movilidad reducida en un ambiente en zona rural o perirubana fuera del Distrito Capital de Bogotá, en un entorno natural con clima templado o calido, con disposición de zonas verdes, espacios cubiertos para el desarrollo de actividades grupales, áreas de descanso, comedor habilitado para el servicio de alimentación y catering, condiciones de seguridad y debe contar con acceso	X persona	1	$ 78.109	$ 14.841	$ 92.950
69	**LOGISTICA**	ENTRADA LAGUNA GUATAVITA		la provisión de boletos de ingreso a la Laguna de Guatavita para todos los participantes del ritual de ofrenda al dios Fu	Unidad	1	$ 18.655	$ 3.545	$ 22.200
70	**LOGISTICA**	SONIDO ALQUILER		T8 módulo activo preamplificador, equipado con componentes de neodimio: un woofer de 12" en configuración pasa banda, 2 medios de 6,5" colocados en un alojamiento aislado, cargados con trompeta y con dispositivo de corrección de fase, y 3 drivers de 1". La disposición de los componentes está optimizada para restituir una cobertura uniforme de 100° en horizontal por 10° en vertical. El módulo monta un amplificador digital Clase D Digipro G2 y una potencia de 1410 W RMS. Cada T12 puede alcanzar hasta 136 dB SPL, La porta RDNET permite el control y el monitoreo remoto en tiempo real del sistema a través de software. En la parte posterior de módulo se encuentran los mecanismos con los que podemos determinar la curvatura del array, seleccionando el ángulo entre los	Dia	1	$ 6.349.328	$ 1.206.372	$ 7.555.700

Item	GRUPO	Producto	Código UNSPSC	Descripción	Unidad	Cantidad	VALOR UNITARIO SIN IVA	IVA - IMPUESTOS Si Aplica	VALOR UNITARIO (Impuestos Incluidos)
71	**LOGISTICA**	LUCES ALQUILER		Equipo de luces que contará con lo siguiente: Luces Led Fijas X 4 Luces Led Móviles X 4 Luces Láser X 2 Iluminación perimetral X 1 El operador será responsable de asegurar el transporte, instalación, custodia y desinstalación	Dia	1	$ 5.046.303	$ 958.797	$ 6.005.100
72	**LOGISTICA**	PARLANTE RECARGABLE ALQUILER		ALQUILER PARLANTE RECARGABLE BT SONIVOX VS-SS2134	Unidad	1	$ 77.269	$ 14.681	$ 91.950
73	**LOGISTICA**	LUZ TIPO REFLECTOR ALQUILER		ALQUILER LUZ TIPO REFLECTOR (DE COLORES)	Dia	1	$ 58.319	$ 11.081	$ 69.400
74	**LOGISTICA**	PULVERIZADORA INDUSTRIAL AIRLESS CONTROL PRO 190 (alquiler)		pulveridaroa industrial airless control pro 190 wagner para el fondeo de la superficie a intervenir artisticamente con imagen alusiva a ciurcuitos artisticos	Unidad	1	$ 47.479	$ 9.021	$ 56.500
75	**LOGISTICA**	ESCALERA TELESCOPICA (ALQUILER)		escalera telescopica de 3.8 metros de altura en aluminio y que sea deplegale de forma tubuluar con 12 pasos de altura.	Unidad	1	$ 66.765	$ 12.685	$ 79.450
76	**LOGISTICA**	TEATRO (ALQUILER)		Alquiler de un teatro ubicado en la localidad de SantaFe con capacidad mínima de 200 personas El mismo debe contar con audio, video, silleteria y mesas según la necesidad del evento.	Dia	1	$ 2.061.681	$ 391.719	$ 2.453.400
77	**LOGISTICA**	SESIÓN DE FOTOGRAFIA		Sesiones de fotografía para retratar a las personas de los sectores sociales LGBTI de la localidad de SantaFe.	Evento	1	$ 1.081.933	$ 205.567	$ 1.287.500
78	**LOGISTICA**	MAQUILLADOR		Maquillador de los sectores sociales Lgbti con mínimo dos años de experiencia avalados por la mesa local LGBTI de SantaFe.	Evento	1	$ 147.857	$ 28.093	$ 175.950
79	**LOGISTICA**	VESTUARIO (ALQUILER)		alquiler de trajes de fantasia o gala para DAMA	Evento	1	$ 360.798	$ 68.552	$ 429.350
80	**LOGISTICA**	VESTUARIO (ALQUILER)		alquiler de trajes de fantasia o gala para CABALLERO	Evento	1	$ 230.378	$ 43.772	$ 274.150
81	**LOGISTICA**	TARIMA 4*6 (ALQUILER)		Tarima 4*6 techo truss con medidas de seguridad escalera y barandales, luces, malla anti lluvia en los laterales y atrás con su respectivo montaje y desmontaje y transporte.	Evento	1	$ 727.941	$ 138.309	$ 866.250
82	**LOGISTICA**	PANTALLA LED (ALQUILER)		pantalla led 4*3 con estructura truss y sistema de reproducción y video con su respectivo transporte montaje y desmontaje.	Evento	1	$ 466.639	$ 88.661	$ 555.300

Item	GRUPO	Producto	Código UNSPSC	Descripción	Unidad	Cantidad	VALOR UNITARIO SIN IVA	IVA - IMPUESTOS Si Aplica	VALOR UNITARIO (Impuestos Incluidos)
83	**LOGISTICA**	ALQUILER AUDITORIO O SALON SENCILLO		*Alquiler por sesion *Servicio de aseo *Desarrollo de sesiones para capacidad entre cincuenta y ochenta personas. *Incluya mesas, sillas, video beam y sonido basico El espacio que solicitan es en el HOTEL GRAND PARK O UNO QUE TENGA LA MISMA CAPACIDAD (minimo 120 PERSONAS)	Hora	1	$ 170.126	$ 32.324	$ 202.450
84	**LOGISTICA**	CABALLETES (ALQUILER)		Caballete en madera mediano alto 100cm x ancho 49cm profundidad 40cm para adultos	Unidad	1	$ 22.563	$ 4.287	$ 26.850
85	**LOGISTICA**	ANDAMIO TUBULAR (ALQUILER)		alquiler 2 secciones	Dia	1	$ 136.975	$ 26.025	$ 163.000
86	**LOGISTICA**	CARPA MEC (ALQUILER)		Carpa con un Médico, 2 auxiliares medicos	Evento	1	$ 1.965.966	$ 373.534	$ 2.339.500
87	**LOGISTICA**	RELOJ DE CONTEO (ALQUILER)		Reloj De Cuenta Regresiva Grande De Ledgital Con Temporizado	Evento	1	$ 174.664	$ 33.186	$ 207.850
88	**TRANSPORTE**	AMBULANCIA CON RECORRIDO A MUNICIPIO UBICADO A 100 KM. DE BOGOTÁ		Una ambulancia medicalizada, de una Institución Médica Privada Reconocida, con el respectivo médico que acompañe toda la jornada (12 horas aprox), con ida y vuelta hasta el lugar seleccionado (Ubicado maximo a 100 km de Bogota). Incluye pago de peajes, combustible y otros gastos en que pueda incurrir. Copia de revisión de ultimo Mantenimiento	12 Horas	1	$ 2.378.151	$ 451.849	$ 2.830.000
89	**TRANSPORTE**	AMBULANCIA EN SITIO FIJO		Una ambulancia medicalizada, de una Institución Médica Privada Reconocida, con el respectivo médico que acompañe todo el evento, máximo durante seis (6) horas en la ciudad de Bogotá. Copia de revisión de ultimo Mantenimiento	6 Horas	1	$ 840.336	$ 159.664	$ 1.000.000
90	**TRANSPORTE**	TRANSPORTE DE CARGA: CAMIONES (NPR)		Alquiler de transporte y embalaje para elementos de gran volumen dentro de la ciudad de Bogotá. En perfectas condiciones técnicas con documentación completamente al día Modelo Mínimo 2018 (SOAT, Revisión Técnico-Mecánica, Tarjeta de Propiedad, Copia de revisión de ultimo Mantenimiento) para transporte dentro de la ciudad de Bogotá, Capacidad de carga de 5 Toneladas y 20 mts3 minimo. (Incluye ida y regreso al sitio de origen al finalizar el evento)	Dia	1	$ 533.613	$ 101.387	$ 635.000
91	**TRANSPORTE**	TRANSPORTE EN BOGOTÁ		Alquiler de vans con capacidad para 19 pasajeros en perfectas condiciones técnicas con documentación completamente al día Modelo Mínimo 2018 (SOAT, Revisión Técnico-Mecánica, Tarjeta de Propiedad, Copia de revisión de ultimo Mantenimiento) para transporte dentro de la ciudad de Bogotá, (Incluye ida y regreso al sitio de origen al finalizar el evento)	Dia	1	$ 729.000		$ 729.000
92	**TRANSPORTE**	TRANSPORTE EN BOGOTÁ		Alquiler de vans con capacidad para 25 pasajeros en perfectas condiciones técnicas con documentación completamente al día Modelo Mínimo 2018 (SOAT, Revisión Técnico-Mecánica, Tarjeta de Propiedad, Copia de revisión de ultimo Mantenimiento) para transporte dentro de la ciudad de Bogotá, (Incluye ida y regreso al sitio de origen al finalizar el evento)	Dia	1	$ 788.000		$ 788.000
93	**TRANSPORTE**	TRANSPORTE EN BOGOTÁ RURAL Y/O CIUDAD		Alquiler de camioneta Pick up doble cabina 4x4 entre 2.450cc – 2.849cc en perfectas condiciones técnicas con documentación completamente al día Modelo Mínimo 2018 (SOAT, Revisión Técnico-Mecánica, Tarjeta de Propiedad, Copia de revisión de ultimo Mantenimiento) para transporte dentro de la ciudad de Bogotá, (Incluye ida y regreso al sitio de origen al finalizar el evento)	Mes	1	$ 5.714.286	$ 1.085.714	$ 6.800.000
94	**TRANSPORTE**	TRANSPORTE EN LA CIUDAD DE BOGOTÁ		Alquiler de buses con capacidad de 40 pasajeros en perfectas condiciones técnicas con documentación completamente al día Modelo Mínimo 2018 (SOAT, Revisión Técnico-Mecánica, Tarjeta de Propiedad, Copia de revisión de ultimo Mantenimiento) para transporte, con recorrido dentro de ciudad de Bogota (Incluye ida y regreso al sitio de origen al finalizar el evento)	Dia	1	$ 895.000		$ 895.000

Item	GRUPO	Producto	Código UNSPSC	Descripción	Unidad	Cantidad	VALOR UNITARIO SIN IVA	IVA - IMPUESTOS Si Aplica	VALOR UNITARIO (Impuestos Incluidos)
95	**TRANSPORTE**	TRANSPORTE EN MUNICIPIOS ALEDAÑOS DE BOGOTÁ		Alquiler de buses con baño con capacidad de 40 pasajeros, en perfectas condiciones técnicas con documentación completamente al día Modelo Mínimo 2018 (SOAT, Revisión Técnico-Mecánica, Tarjeta de Propiedad, Copia de revisión de ultimo Mantenimiento) para transporte a un Municipio ubicado a 100 Km. de Bogotá (Melgar, Girardot, Villeta, etc.), con un punto de partida en la localidad (Incluye ida y regreso al sitio de origen al finalizar el evento y pago de peajes, combustible y otros gastos en que pueda incurrir)	Dia	1	$ 2.085.000		$ 2.085.000

Observaciones

Con el fin de dar cumplimiento a lo establecido en el Decreto Nacional 1510 de 2013, así como a la Guía para la Elaboración de los Estudios de Sector, sugerida por "Colombia Compra Eficiente", el Fondo de Desarrollo Local de Santa Fe está construyendo lo correspondiente a los numerales I. "Estructura del Análisis Económico de Sector", ítem B. "Estudio de la Oferta", por lo que a través de la presente solicitud de cotización se pretende tener información real del mercado y de los potenciales oferentes para los bienes y/o servicios que esta entidad pretende contratar con el fin de tener la disponibilidad de la información y realizar el análisis de la misma y lograr establecer el presupuesto oficial para el proceso de contratación.

Por lo anterior, respetuosamente le solicitamos se sirva cotizar a esta entidad, los siguientes bienes y/o servicios. Cabe aclarar que no se debe modificar el cuadro adjunto y que, por ello, tan sólo se requiere el valor unitario incluido el IVA en caso de que aplique.

De igual forma, **el valor unitario cotizado debe incluir todos los gastos directos e indirectos en que incurre el posible oferente en el proceso de producción, distribución, entrega de los bienes o servicios, y en general, todos los costos asociados a tales procesos (Transporte, Logística, Instalación, Desinstalación, Montaje, Desmontaje, Impuestos, Administración, Imprevistos, etc)**

Nombre de la empresa	SOLO ARTISTAS COLOMBIA
Dirección	
Ciudad	Bogotá
Fecha de la cotización	





CONTI CONSTRUCCION & INGENIERIA S A S
NIT 800.171.121-8
CARRERA 36 # 16-48
Tel: 7430386
Bogotá - Colombia

Cotización eventos

No. C-3-135

Para :	Secretaría Distrital de Hacienda
Nit :	899.999.061-9
Fecha :	2026-04-27

Elaborado por Siigo S.A.S Nit: 830.048.145-8

Favor enviar respuesta al correo direccioncomercial@conti.net.co

Estimado Cliente buen día :

CONTI CONSTRUCCION & INGENIERIA SAS , líder en el mercado con 33 años de experiencia, fabricantes pioneros de baños en fibra de vidrio, producto 100% colombiano, a continuación, presentamos nuestra oferta comercial: Bogota

TARIFAS CLARAS Y TRANSPARENTES:

Ítem	Descripción	Cantidad	Vr. Unitario	Vr. Bruto
1	ALQUILER DE 3 BAÑOS PARA EL 3 DE OCTUBRE DE 8:00AM A 4:00PM	3.00	180,000.00	540,000.00
2	OPERARIO DURANTE EL EVENTO	1.00	150,000.00	150,000.00

Total Bruto	690,000.00
Subtotal	690,000.00
IVA 19% V	131,100.00
Total a Pagar	**821,100.00**

LOS SERVICIOS OFERTADOS INCLUYEN:

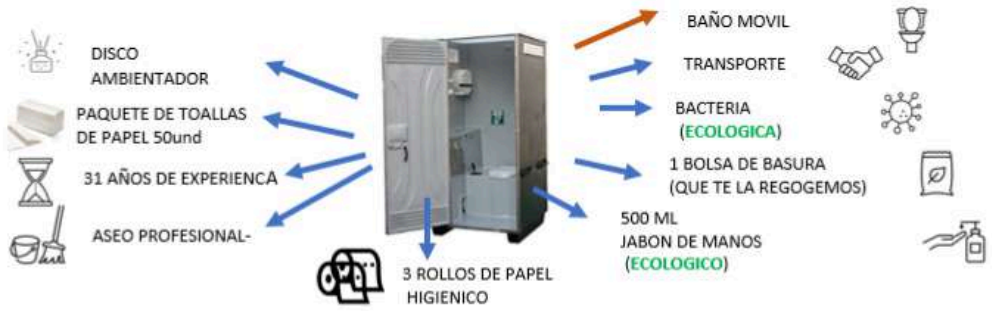

SE SUGIERE UN BAÑO POR CADA 50 PERSONAS EN UN EVENTO DE HASTA 8 HORAS DE SERVICIO

DESCRIPCION	VALOR	IVA	TOTAL
Operario durante elevento 10 horas (persona encargada del mantenimiento y limpieza constante de las UMS)	$150.000	$28.500	$178.500
Valor **hora** adicional por operario	$15.000	$2.850	$17.850

CONDICIONES COMERCIALES:

1. PAGO ANTICIPADO (consignación o transferencia a nombre de CONTI SAS NIT 800171121-8 Cuenta corriente No. 22523088251 de Bancolombia.

2.Para formalizar el servicio se requiere soporte de pago , Orden de servicio y/o autorización escrita ,envió de documentos legales .

3.Diligenciar formularios enviados.

4.Vigencia oferta15 días calendario

Quedamos atentos a sus órdenes

Cordial saludo:

Mónica Tatiana Albarracín Álvarez

Directora comercial

Carrera 36 Nº 16 -48 Bogotá Colombia

601-7430386 3102411671 -3208472207

www.contibañosmoviles.com

Direccioncomercial@conti.net.co

CONTI CONSTRUCCION Y INGENIERIA
servicioyventas@conti.net.co
6017430386

CAR-PARQUES

PRODUCTO
ENTRADA LAGUNA GUATAVITA

CONCEPTO	TARIFA
INGRESO DE PERSONAS	**Exento IVA**
INGRESO ORIUNDO	$ 4.000,00
INGRESO NACIONAL NO ORIUNDO	$ 21.000,00
INGRESO EXTRANJERO	$ 29.000,00
INGRESO ADULTO MAYOR DE 62 AÑOS ORIUNDO	$ 1.000,00
INGRESO ADULTO MAYOR DE 62 AÑOS NACIONAL NO ORIUNDO	$ 11.000,00
INGRESO ADULTO MAYOR DE 62 AÑOS VISITANTE EXTRANJERO	$ 14.000,00
INGRESO GRUPO MAYOR A 25 PERSONAS (Por persona, de martes a viernes)	$ 14.000,00
INGRESO ESTUDIANTE ENTIDAD EDUCATIVA	$ 7.000,00
INGRESO GRUPO MAYOR A 25 PERSONAS ENTIDADES PÚBLICAS (Valor por persona; únicamente días hábiles)	$ 13.000,00
OTROS SERVICIOS	**IVA INCLUIDO**
DERECHO DE USO NO EXCLUSIVO DEL PARQUE, POR DÍA, PARA FILMACIONES CON FINES COMERCIALES Y/O PUBLICITARIOS.	$ 2.108.000,00
DERECHO DE USO NO EXCLUSIVO DEL PARQUE, POR DÍA, PARA FOTOGRAFIAS CON FINES COMERCIALES Y/O PUBLICITARIOS	$ 634.000,00
UTILIZACIÓN METRO CUADRADO NO CONSTRUIDO POR DÍA (Espacios libres no permanentes) (previa autorización de la Dirección de Infraestructura Ambiental - Dirección Operativa de Parques).	$ 30.000,00

https://parques.car.gov.co/imagenes/Tarifas2025.pdf

Consultado 5 de Mayo de 2026

AFBEQUIPOS

PRODUCTO
ALQUILER ANDAMIO TUBULAR



https://afbequipos.com/alquiler-andamio-certificado/

Consultado 5 de Mayo de 2026

ANDAMIO CERTIFICADO

PRODUCTO
ALQUILER ANDAMIO TUBULAR

Precios de alquiler por elemento de andamio certificado en Bogotá

ITEM	VALOR DÍA	VALOR SEMANA	VALOR MES
Vertical 2 m	$2,000	$14,000	$60,000
Vertical 1 m	$1,500	$10,500	$45,000
Horizontal 2 m	$2,000	$14,000	$60,000
Horizontal 1.5 m	$1,800	$12,600	$54,000
Horizontal 3 m	$3,000	$21,000	$90,000
Diagonal 1.5 m x 1.5 m	$2,000	$14,000	$60,000

https://andamiocertificado.com/2025/04/18/precios-alquiler-de-andamios-certificados-en-bogota/

Consultado 5 de Mayo de 2026

FERRETERIA Y ELECTRICOS PEÑA

PRODUCTO
ALQUILER ANDAMIO TUBULAR

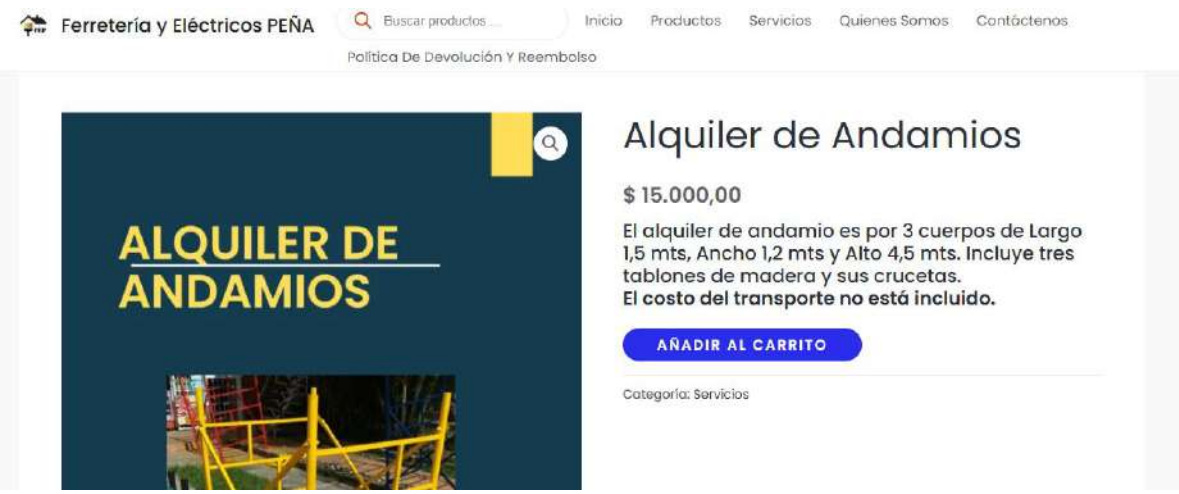

https://materialesdeferreteria.com/producto/alquiler-de-andamios-2/?srsltid=AfmBOooNXtsyEPCdJarjJwa0qSezLNvrmGEQ2VigSiUPLNaj9T5x8kXFsaA

Consultado 5 de Mayo de 2026

RENTYHERRAMIENTAS.COM

PRODUCTO
ALQUILER ANDAMIO TUBULAR



https://rentyherramientas.com/product/alquiler-andamios-tubulares/

Consultado 5 de Mayo de 2026

FARAON EVENTOS

PRODUCTO
ALQUILER BOLIRANAS



https://tejoyrana.co/alquiler-juego-de-bolirana-bogota/

Consultado 5 de Mayo de 2026

FARAON EVENTOS

PRODUCTO
ALQUILER CABALLETE



https://www.eventosfaraon.com/product-page/caballete-para-eventos

Consultado 5 de Mayo de 2026

FARAON EVENTOS

PRODUCTO
ALQUILER CANCHAS MINI TEJO



https://www.eventosfaraon.com/product-page/cancha-minitejo-plastilina

Consultado 5 de Mayo de 2026

ALCALDÍA LOCAL DE SANTA FE | BOGOTÁ	**FORMATO DE SOLICITUD DE COTIZACION DE BIENES Y SERVICIOS** **FONDO DE DESARROLLO LOCAL DE SANTA FE**	Código: Versión: 4 Fecha: Páginas: 1

Notas:
1. Se solicita al proveedor diligenciar los campos "*VALOR UNITARIO SIN IVA*", "*IVA - IMPUESTOS Si Aplica*" y "*VALOR UNITARIO (Impuestos Incluidos)*"
2. Es posible solo cotizar los ítems que suministre, fabrique o comercialicé, para los otros dejar el campo sin diligenciar.
3. Debe incluir el flete, instalación, impuestos, costos y demás gastos para la entrega en Bogotá D.C.
4. Debe incluir el descargue en la ubicación establecida por el Fondo de Desarrollo Local de Santa Fe en la Ciudad de Bogotá D.C. para su debida instalación en la Cl. 21 #5 - 74
6. Revisar todos los requerimientos que se exponen en la columna "Descripción de producto y/o servicio" y formular su cotización en concordancia con este.
7. No modificar, agregar o quitar ningún ítem o sub-ítem.

NOMBRE DEL PROCESO	LOGISTICA

Item	GRUPO	Producto	Código UNSPSC	Descripción	Unidad	Cantidad	VALOR UNITARIO SIN IVA	IVA - IMPUESTOS Si Aplica	VALOR UNITARIO (Impuestos Incluidos)
40	**LOGISTICA**	PRESENTADOR(A) O MAESTRA(O) DE CEREMONIAS		Presentador o maestro de ceremonia con experiencia en presentación y manejo de eventos culturales populares. Jornada por 5-8 horas Título en formación técnica o tecnológica o acreditación y aprobación del 50% o más de un plan de estudios de una carrera profesional. 36 meses de experiencia laboral en presentación y experiencia en por lo menos tres (3) eventos de carácter masivo para entidades públicas y/o proyectos sociales	Jornada		$ 600,000	$ 114,000	$ 714,000

Observaciones
Con el fin de dar cumplimiento a lo establecido en el Decreto Nacional 1510 de 2013, así como a la Guía para la Elaboración de los Estudios de Sector, sugerida por "Colombia Compra Eficiente", el Fondo de Desarrollo Local de Santa Fe está construyendo lo correspondiente a los numerales I. "Estructura del Análisis Económico de Sector", ítem B. "Estudio de la Oferta", por lo que a través de la presente solicitud de cotización se pretende tener información real del mercado y de los potenciales oferentes para los bienes y/o servicios que esta entidad pretende contratar con el fin de tener la disponibilidad de la información y realizar el análisis de la misma y lograr establecer el presupuesto oficial para el proceso de contratación.

Por lo anterior, respetuosamente le solicitamos se sirva cotizar a esta entidad, los siguientes bienes y/o servicios. Cabe aclarar que no se debe modificar el cuadro adjunto y que, por ello, tan sólo se requiere el valor unitario incluido el IVA en caso de que aplique.

De igual forma, **el valor unitario cotizado debe incluir todos los gastos directos e indirectos en que incurre el posible oferente en el proceso de producción, distribución, entrega de los bienes o servicios, y en general, todos los costos asociados a tales procesos (Transporte, Logística, Instalación, Desinstalación, Montaje, Desmontaje, Impuestos, Administración, Imprevistos, etc)**

Nombre de la empresa	BLA BLA EVENTOS Y NEWSMAKERS
Dirección	BOGOTÁ
Ciudad	BOGOTÁ
Fecha de la cotización	7/5/2026

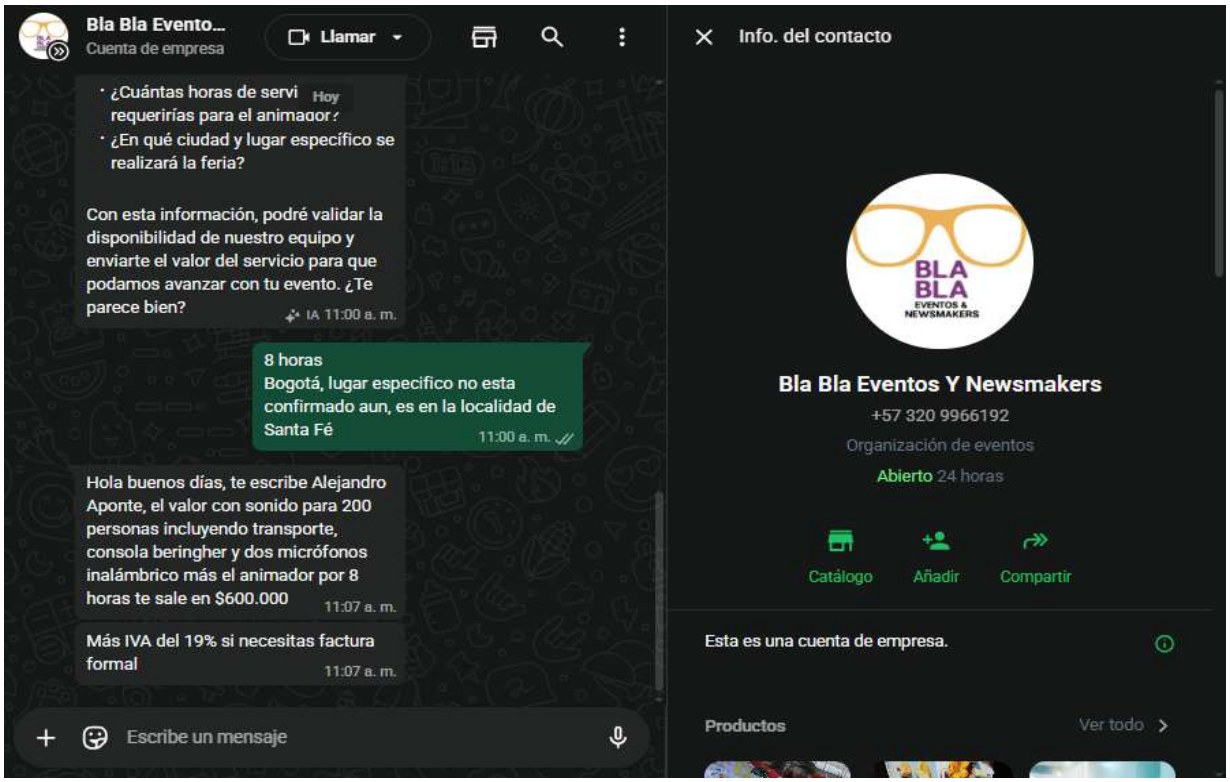

MECHAA

PRODUCTO
ALQUILER BOLIRANAS



https://www.mechaa.com/_files/ugd/64804c_19d056dac56a419ebd24036e0b4688a1.pdf

Consultado 5 de Mayo de 2026

MECHAA

PRODUCTO
ALQUILER CANCHAS MINI TEJO



https://www.mechaa.com/_files/ugd/64804c_19d056dac56a419ebd24036e0b4688a1.pdf

Consultado 5 de Mayo de 2026

TEJO Y RANA

PRODUCTO
ALQUILER BOLIRANAS



https://tejoyrana.co/alquiler-juego-de-bolirana-bogota/

Consultado 5 de Mayo de 2026

TEJO Y RANA

PRODUCTO
ALQUILER CANCHAS MINI TEJO



https://tejoyrana.co/alquiler-minitejo-tipo-maletin-bogota/

Consultado 5 de Mayo de 2026

IMAGINARTE EVENTOS

PRODUCTO
ALQUILER CABALLETE

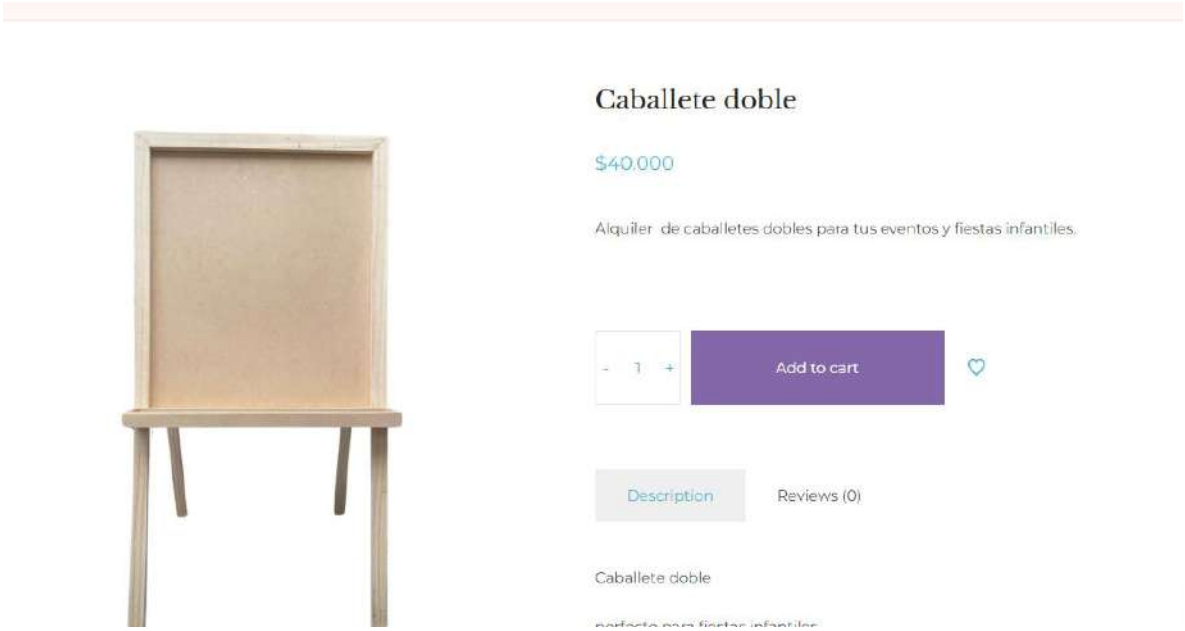

https://imaginarteeventos.com/producto/caballete-doble/

Consultado 5 de Mayo de 2026

MAGICALQUILA

PRODUCTO
ALQUILER CABALLETE



https://magicalquila.com/producto/caballete-en-madera/

Consultado 5 de Mayo de 2026

LA VITTORIA

PRODUCTO
ALQUILER CABALLETE



https://lavittoria.com.co/tienda/alquiler-de-mobiliario/accesorios-decorativos/caballete-estacion-de-pintura-doble/

Consultado 5 de Mayo de 2026

AKIRENTO

PRODUCTO
ALQUILER CANCHAS MINI TEJO



https://akirento.com/product/canchas-de-mini-tejo/

Consultado 5 de Mayo de 2026

AKIRENTO

PRODUCTO
ALQUILER PARLANTE INALAMBRICO



https://akirento.com/product/alquiler-potente-parlante-inalambrico/

Consultado 5 de Mayo de 2026

URKU - EVENTOS

PRODUCTO
ALQUILER PARLANTE INALAMBRICO

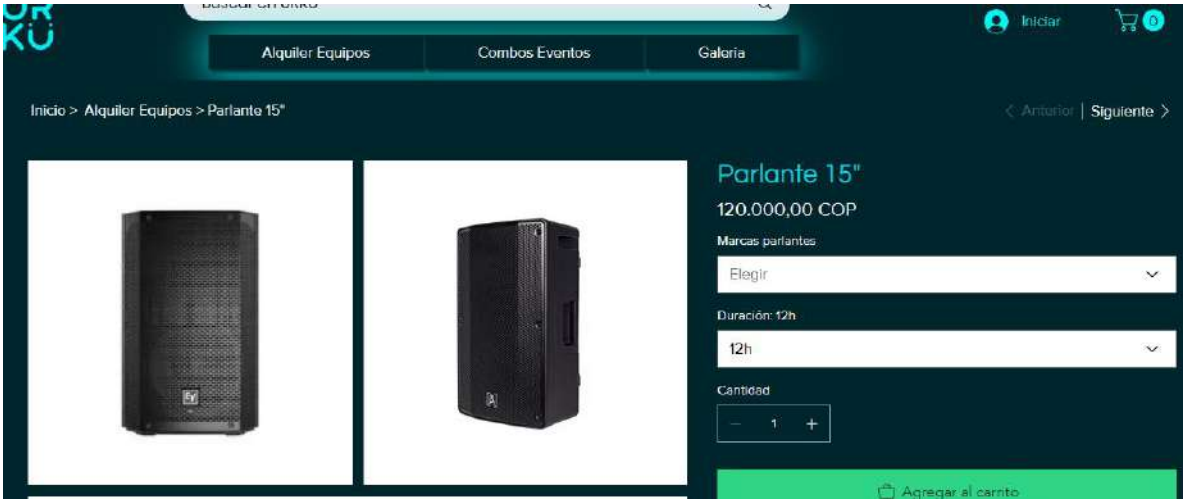

https://www.urku-eventos.com/product-page/parlante-electro-voice-zlx-p15-bt

Consultado 5 de Mayo de 2026

	RAZÓN SOCIAL	E-VOCACION SAS		NIT O CC	900780301-2	FECHA	8/5/2026
	TEL FIJO	6016352263	CONTACTO COMERCIAL		LILIA MERCEDES DOVAL		
	TEL. CELULAR	3158074866	CORREO ELECTRÓNICO		lilia.doval@evocacion.co	COTIZACION N°	2026 - 087
SOLICITANTE	Diego Carmona				TELEFONO / MAIL CONTACTO	dacarmonaa91@gmail.com	

DATOS DEL EVENTO

FECHA DE EVENTO	25/05/2026				EMPRESA	DIEGO CARMONA		
FECHA MONTAJE EVENTO	INICIO	25/05/2026	FIN	25/05/2026	TIPO DE EVENTO	CORPORATIVO		
LUGAR Y DIRECCION EVENTO	Bogotá				HORARIO	INICIO	8:00 AM	FIN 5:00 PM
TIPO DE SERVICIO (S) SOLICITADO	Fotocabina (Photobooth)				N° HORAS SOLICITADAS	8 HORAS		

	DESCRIPCIÓN	CANTIDAD	COSTO BRUTO	DESCUENTO	VALOR TOTAL DESCUENTO	COSTO NETO	IVA	IMPUESTO
	***Fotocabina (Phtobooth): 8 HORAS*** * Toma ilimitada de fotos. * Diseño personalizado del marco de la foto con la marca del cliente y/o del cliente. * Branding en pedestal Frontal Marca del cliente o genérico en blanco/negro. * Accesorios divertidos genéricos. * Posibilidad de compartir de inmediato por codigo QR, Airdrop o mail a cada participante. * Entrega de todo el material en digital al cliente dos días hábiles después del evento al cliente. * 1 a 2 anfitriones guiando la experiencia. * Transporte, montaje y desmontaje en Bogotá. * Levantamiento de DATA (opcional). * Chormakey para fondos virtuales (Opcional aplica para planes de 2 a 4 horas con telón verde o 5 horas en adelante sin telón verde).	1	$2,000,000	0%	$0	$2,000,000	$380,000	19%
		VALOR BRUTO SIN IVA	$2,000,000	**TOTAL IVA**	$380,000	**VALOR TOTAL A PAGAR**	**$2,380,000**	

VALIDEZ DE LA OFERTA	31/01 /2027	**RESERVA Y FORMA DE PAGO**	Confirmamos su reserva una vez recibamos Orden de compra, Anticipo del 50% y 50% Pago a 30 días.
OBSERVACIONES	**1. Indispensable**: Toma eléctrica disponible con voltaje regulado de 110 a 120V y sitio cubierto para la ubicación y correcto funcionamiento del Phothobooth. Nos reservamos el derecho de prestación del servicio en caso que no existan las condiciones eléctricas y de protección de lluvia o sol por riesgo de daño de los equipos. **2.** El diseño del marco y/o imágenes para chroma deben ser aprobados 2 días antes del evento. **3. Requerimientos para creación de piezas gráficas, especificar:** *Formato de marco de fotos: Horizontal, Vertical o Fototirilla *Temática evento : Rockero *Logos de la empresa en **CURVAS EDITABLE EN AI, PSD, PDF EDITABLE.** *Especificar si incluye logo Repco o alguna frase o texto alusivo al evento.	**ACLARACIONES Y DESCUENTOS:**	**Hora Adicional** : Contratada en el evento (si la toman) $200.000 + IVA **Descuento:** 5% Por pago de Contado. cancelación del servicio con menos de 24 horas, tarifa del 50% + IVA

ALCALDÍA LOCAL DE SANTA FE | BOGOTÁ	**FORMATO DE SOLICITUD DE COTIZACION DE BIENES Y SERVICIOS** **FONDO DE DESARROLLO LOCAL DE SANTA FE**	Código: Versión: 4 Fecha: Páginas: 1

Notas:
1. Se solicita al proveedor diligenciar los campos "*VALOR UNITARIO SIN IVA*", "*IVA - IMPUESTOS Si Aplica*" y "*VALOR UNITARIO (Impuestos Incluidos)*"
2. Es posible solo cotizar los ítems que suministre, fabrique o comercialicé, para los otros dejar el campo sin diligenciar.
3. Debe incluir el flete, instalación, impuestos, costos y demás gastos para la entrega en Bogotá D.C.
4. Debe incluir el descargue en la ubicación establecida por el Fondo de Desarrollo Local de Santa Fe en la Ciudad de Bogotá D.C. para su debida instalación en la Cl. 21 #5 - 74
6. Revisar todos los requerimientos que se exponen en la columna "Descripción de producto y/o servicio" y formular su cotización en concordancia con este.
7. No modificar, agregar o quitar ningún ítem o sub-ítem.

NOMBRE DEL PROCESO	LOGISTICA

Item	GRUPO	Producto	Código UNSPSC	Descripción	Unidad	Cantidad	VALOR UNITARIO SIN IVA	IVA - IMPUESTOS Si Aplica	VALOR UNITARIO (Impuestos Incluidos)
52	LOGISTICA	FOTOCABINA (Alquiler)		* Alquiler de Fotocabina debidamente personalizada con adhesivo de la línea gráfica brindada por el FDLSF por un tiempo maximo de cuatro (4) horas. * Dimensiones 2 metros de altura por 150 y 100 de profundidad * un peso de 250 kilos. * dotada con equipos de fotografía, iluminación e impresión profesional * configurada para tener una o dos salidas. * personalización completa, logo o imagen corporativa, que se pueda puede agregar un cartel especial iluminado en la parte superior totalmente personalizable. * software imágenes con efectos, blanco y negro, reemplazo de fondo, boomerang o gif, También que pueda ser utilizada como video confesionario o adaptarla a un evento	Dia		$ 1,706,000	$ 324,140	$ 2,030,140

Observaciones
Con el fin de dar cumplimiento a lo establecido en el Decreto Nacional 1510 de 2013, así como a la Guía para la Elaboración de los Estudios de Sector, sugerida por "Colombia Compra Eficiente", el Fondo de Desarrollo Local de Santa Fe está construyendo lo correspondiente a los numerales I. "Estructura del Análisis Económico de Sector", ítem B. "Estudio de la Oferta", por lo que a través de la presente solicitud de cotización se pretende tener información real del mercado y de los potenciales oferentes para los bienes y/o servicios que esta entidad pretende contratar con el fin de tener la disponibilidad de la información y realizar el análisis de la misma y lograr establecer el presupuesto oficial para el proceso de contratación.

Por lo anterior, respetuosamente le solicitamos se sirva cotizar a esta entidad, los siguientes bienes y/o servicios. Cabe aclarar que no se debe modificar el cuadro adjunto y que, por ello, tan sólo se requiere el valor unitario incluido el IVA en caso de que aplique.

De igual forma, **el valor unitario cotizado debe incluir todos los gastos directos e indirectos en que incurre el posible oferente en el proceso de producción, distribución, entrega de los bienes o servicios, y en general, todos los costos asociados a tales procesos (Transporte, Logística, Instalación, Desinstalación, Montaje, Desmontaje, Impuestos, Administración, Imprevistos, etc)**

Nombre de la empresa	TAKUB COSTUMERS IN TOUCH
Dirección	Bogotá
Ciudad	Bogotá
Fecha de la cotización	8/5/2026

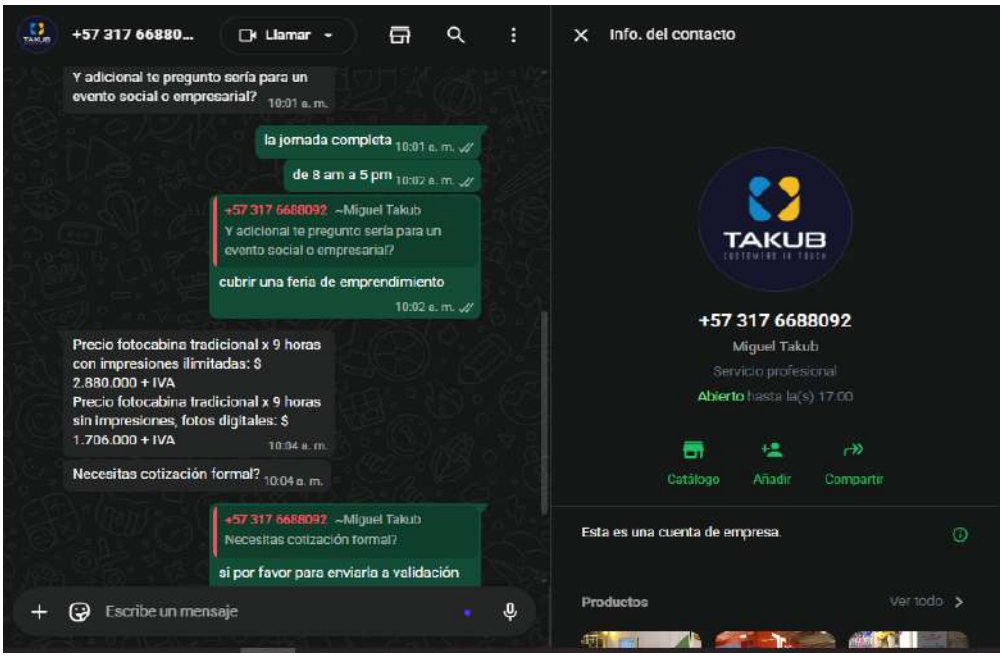

COTIZACION COMPENSAR

Taller de Cocina

Fecha de Cotización: 08 de mayo de 2026

Valor de referencia: $275.100

Link de Consulta:

https://www.tiendacompensar.com/actividades-para-ni%C3%B1os/curso-de-cocina-basica/HER-B-RED-EDU-ESC-001

tienda compensar

Embarazadas | Bebés | Niños | Adolescentes | Adultos | Adulto mayor | Promociones | Eventos

Busca tu producto o servicio aquí...

Cursos y servicios para adultos > Cocina para adultos > Curso de cocina básica



Curso de cocina básica

Modalidad Virtual

$54.500 - $107.300

Modalidad presencial

$11.300 - $275.100

Conoce las tarifas en las categorías que aplica

A | B | C | No afiliado

¡Ten en cuenta!

Las tarifas varían dependiendo la categoría de afiliación, modalidad (virtual o presencial), días de la semana, intensidad horaria, sedes, horario y nivel o rango de competición.

La tarifa final la encontrarás al momento de seleccionar el medio de pago.

COTIZACION TENEMOS FILO

Taller de cocina

Fecha de Cotización: 08 de mayo de 2026

Valor de referencia: $190.000

Link de Consulta:

https://tenemosfilo.com/listing/pasta-fresca-pastalab/

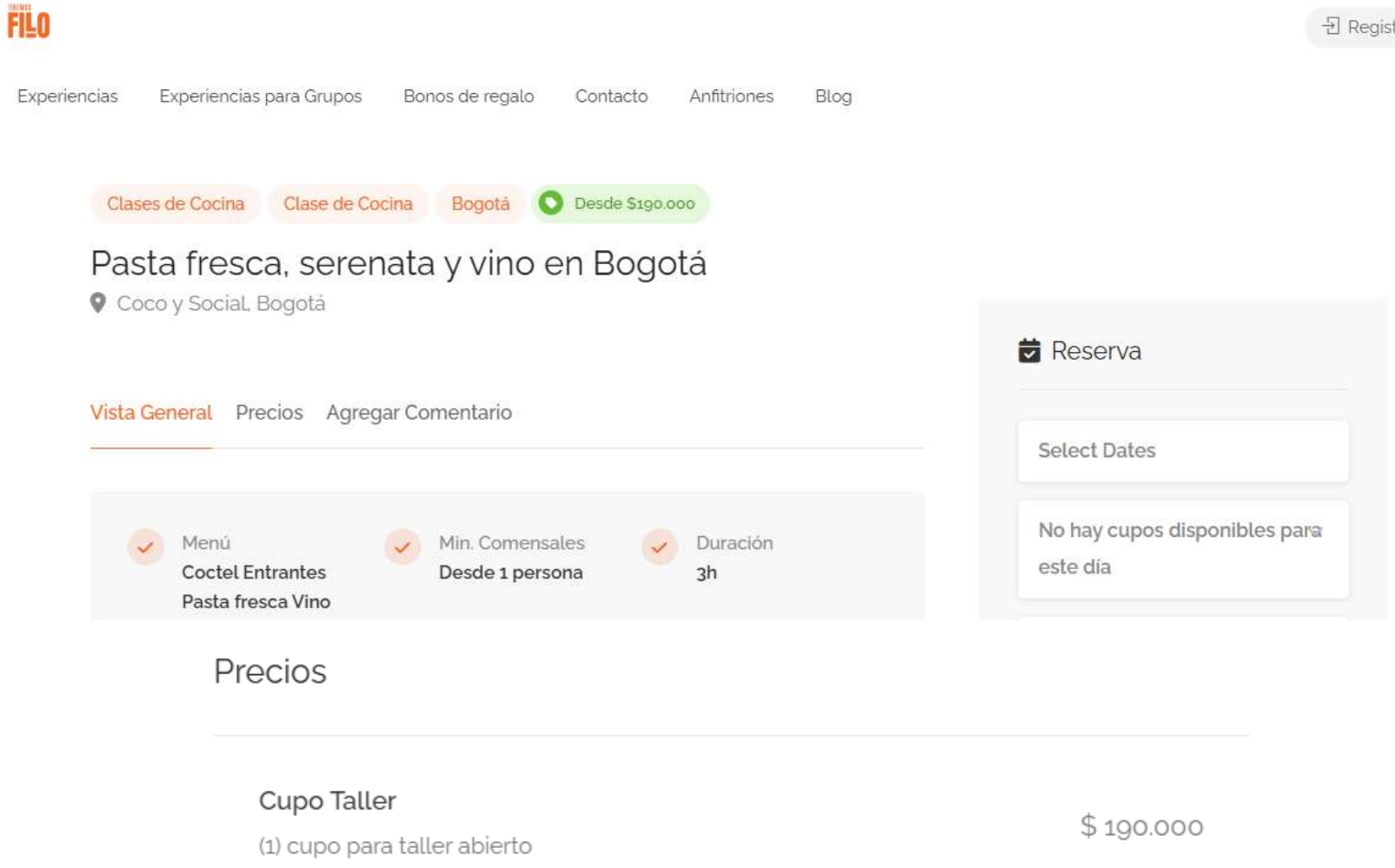

COTIZACION VERDE SALVIA

Taller de cocina

Fecha de Cotización: 08 de mayo de 2026

Valor de referencia: $650.000

Link de Consulta:

https://www.verdesalvia.co/pages/asesorias



Clase de Cocina Personalizada

En este espacio de 3 horas prepararemos y degustaremos entre 3 a 5 recetas completas, según su complejidad.

Horarios:

- 9:00 a.m. a 12:00 p.m.
- 2:00 p.m. a 5:00 p.m.
- 5:30 p.m. a 8:30 p.m. (+$50.000 solo disponible en sede)

*Hora Colombia GMT -5

Valor:

Virtual $550.000 + ingredientes

En sede $650.000

A domicilio* $790.000 + ingredientes

ALCALDÍA LOCAL DE SANTA FE | BOGOTÁ	**FORMATO DE SOLICITUD DE COTIZACION DE BIENES Y SERVICIOS** **FONDO DE DESARROLLO LOCAL DE SANTA FE**	Código: Versión: 4 Fecha: Páginas: 1

Notas:
1. Se solicita al proveedor diligenciar los campos "*VALOR UNITARIO SIN IVA*", "*IVA - IMPUESTOS Si Aplica*" y "*VALOR UNITARIO (Impuestos Incluidos)*"
2. Es posible solo cotizar los ítems que suministre, fabrique o comercialicé, para los otros dejar el campo sin diligenciar.
3. Debe incluir el flete, instalación, impuestos, costos y demás gastos para la entrega en Bogotá D.C.
4. Debe incluir el descargue en la ubicación establecida por el Fondo de Desarrollo Local de Santa Fe en la Ciudad de Bogotá D.C. para su debida instalación en la Cl. 21 #5 - 74
6. Revisar todos los requerimientos que se exponen en la columna "Descripción de producto y/o servicio" y formular su cotización en concordancia con este.
7. No modificar, agregar o quitar ningún ítem o sub-ítem.

NOMBRE DEL PROCESO	**LOGISTICA**

Item	GRUPO	Producto	Código UNSPSC	Descripción	Unidad	Cantidad	VALOR UNITARIO SIN IVA	IVA - IMPUESTOS Si Aplica	VALOR UNITARIO (Impuestos Incluidos)
1	**LOGISTICA**	ALQUILER AUDITORIO O SALON SENCILLO		*Alquiler por sesion *Servicio de aseo *Desarrollo de sesiones para capacidad entre cincuenta y ochenta personas. *Incluya mesas, sillas, video beam y sonido basico	Dia	1	$ 3.129.290	$ 594.565	$ 3.723.855
2	**LOGISTICA**	ANIMACIÓN GRANDE		Paquete recreación Especializada Grande con las siquientes estaciones: Taller de pintura, Pintucaritas, Globoflexia, Obra de títeres, Representacion de 3 tres personajes, 7 juegos de feria para diferentes edades, Sonido a espacio abierto, Recreación dirigida, Actividad musical recreativa "coreografias", Decoracion (la feria debe ir delimitada con banderines de colores), 300 niños. 4 Horas	Jornada	1	$ 8.250.000	$ 1.567.500	$ 9.817.500
3	**LOGISTICA**	AUXILIAR DE ENFERMERÍA		Auxiliar de enfermería, con kit de primeros auxilios.	Jornada	1	$ 345.000	$ 65.550	$ 410.550
4	**LOGISTICA**	BACKLINE (ALQUILER)		Alquiler de backline para Un (1) equipo de bajo, guitarra, batería 5 piezas. Incluye transporte	Dia	1	$ 3.150.000	$ 598.500	$ 3.748.500
5	**LOGISTICA**	BAÑO PORTÁTIL BÁSICO (ALQUILER)		Alquiler de baño portátil por jornada en eventos masivos. Incluye suministro de papel higiénico, bateria, limpieza, disposición para uso, transporte ida y regreso de las unidades, instalación y des instalación.	Unidad	1	$ 375.000	$ 71.250	$ 446.250
6	**LOGISTICA**	BAÑO PORTÁTIL CON LAVAMANOS (ALQUILER)		Alquiler de baño portátil con opción de lavamanos para eventos masivos. Incluye suministro de papel higiénico, bateria, limpieza, disposición para uso, transporte ida y regreso de las unidades, instalación y des instalación.	Unidad	1	$ 420.000	$ 79.800	$ 499.800
7	**LOGISTICA**	BAÑO PORTATIL PARA DISCAPACITADOS (ALQUILER)		Alquiler de baño portátil para personas en condici{on de discapacidad para eventos masivos. Incluye suministro de papelhigiénico y transporte de las unidades. Por un Día. Incluye Transporte	Jornada	1	$ 675.000	$ 128.250	$ 803.250
8	**LOGISTICA**	CARPA 12X12 (ALQUILER)		Alquiler Carpa estructural lona 100% impermeable; resistente a la intemperie tipo kiosco, Lona alta densidad, alto calibre con microfibras internas para mayor duración calibre 700 a 530 fibras de 12x12 mts con techo blanco con laterales. debe tener extintor multiproposito 20 libras. Incluye transporte, montaje y desmontaje	Unidad	1	$ 3.750.000	$ 712.500	$ 4.462.500
9	**LOGISTICA**	CARPA 12X24 (ALQUILER)		Alquiler de Carpa Modular Tipo Hangar de 12X24 mts con laterales, Lona alta densidad, alto calibre con microfibras internas para mayor duración calibre 700 a 530 fibras, incluyendo soportes estructurales, armado, instalación y adecuación con laterales, así como el desarmado y transporte de la misma (por jornada en un sitio fijo) debe tener extintor multiproposito 20 libras.	Unidad	1	$ 10.200.000	$ 1.938.000	$ 12.138.000
10	**LOGISTICA**	CARPA 12X6 (ALQUILER)		Alquiler Carpa estructural lona 100% impermeable; resistente a la intemperie tipo kiosco de 12x6 mts, Lona alta densidad, alto calibre con microfibras internas para mayor duración calibre 700 a 530 fibras con techo blanco con laterales. debe tener extintor multiproposito 20 libras. Incluye transporte, montaje y desmontaje	Unidad	1	$ 2.400.000	$ 456.000	$ 2.856.000
11	**LOGISTICA**	CARPA 2X2 (ALQUILER)		Alquiler Carpa Estructural lona 100% impermeable; resistente a la intemperie de 2x2 mts, Lona alta densidad, alto calibre con microfibras internas para mayor duración calibre 700 a 530 fibrascon laterales. Por un Día Incluye Transporte	Unidad	1	$ 375.000	$ 71.250	$ 446.250
12	**LOGISTICA**	CARPA TIPO STAND 3X3 (ALQUILER)		Alquiler de carpa tipo pagoda Alquiler Carpa Estructural lona 100% impermeable; resistente a la intemperie, Lona alta densidad, alto calibre con microfibras internas para mayor duración calibre 700 a 530 fibras con laterales. (Evento 8 horas)	Unidad	1	$ 825.000	$ 156.750	$ 981.750
13	**LOGISTICA**	CARPA TIPO STAND 3X3 (COMPRA)		Compra de carpa tipo pagoda Alquiler Carpa Estructural lona 100% impermeable; resistente a la intemperie, Lona alta densidad, alto calibre con microfibras internas para mayor duración calibre 700 a 530 fibras con laterales. (Evento 8 horas)	Unidad	1	$ 2.925.000	$ 555.750	$ 3.480.750
14	**LOGISTICA**	CARPA TIPO STAND 4X4 (ALQUILER)		Alquiler de carpa tipo concierto o pagoda Alquiler Carpa Estructural lona 100% impermeable; resistente a la intemperie, Lona alta densidad, alto calibre con microfibras internas para mayor duración calibre 700 a 530 fibras con laterales. (Evento 8 horas)	Unidad	1	$ 525.000	$ 99.750	$ 624.750
15	**LOGISTICA**	CATERING		Servicio de Catering, que incluya servido en la mesa, menaje, manteles, cristalería, recipientes para servir por jornada. Para 100 personas	Dia	1	$ 9.750.000	$ 1.852.500	$ 11.602.500
16	**LOGISTICA**	CERRAMIENTOS		Cerramientos temporales tipo cerca baja (tela Polisombra Verde 80%) 4 mts de ancho x 10 mts de largo	Rollo	1	$ 750.000	$ 142.500	$ 892.500
17	**LOGISTICA**	ESTACIÓN DE CAFÉ (100 PERSONAS)		Servicio de cafetería (tinto, aromática y agua): Operario + presentación mesa + vasos de cartón bebida caliente 4 oz. + mezclador + azúcar + crema para café). Duración del evento aprox. 5 horas. Transporte incluido, para 100 personas	Jornada	1	$ 1.275.000	$ 242.250	$ 1.517.250
18	**LOGISTICA**	ESTACIÓN DE CAFÉ (300 PERSONAS)		Servicio de cafetería (tinto, aromática y agua): Operario + presentación mesa + vasos de cartón bebida caliente 4 oz. + mezclador + azúcar + crema para café). Incluye galletas tipo avena o integrales. Duración del evento aprox. 5 horas. Transporte incluido, para 300 personas.	Jornada	1	$ 2.400.000	$ 456.000	$ 2.856.000
19	**LOGISTICA**	ESTACIÓN DE CAFÉ (500 PERSONAS)		BAndeja para pintura (Paleta plástica) para mezclas de pintura con cavidades. Color blanco. Para rodillo de tamaño de 9"	Jornada	1	$ 22.500	$ 4.275	$ 26.775
20	**LOGISTICA**	GRUPO ARTÍSTICO		Agrupación Teatral o artística de minimo 6 personas de carácter profesional que maneje diferentes técnicas con una puesta en escena entre 45 - 60 minutos.	Grupo	1	$ 6.750.000	$ 1.282.500	$ 8.032.500
21	**LOGISTICA**	GRUPO MUSICAL		Orquesta Musical de mínimo 4 integrantes y/o músicos en vivo y por lo menos 4 instrumentos para eventos varios en la localidad. Diversidad de géneros musicales. (Incluido Transporte, Instrumentos) por Hora de Presentación	Grupo x Hora	1	$ 1.650.000	$ 313.500	$ 1.963.500
22	**LOGISTICA**	HIDROLAVADORA		Servicio de alquiler hidrolavadora por día - Especificaciones mínimas: Motor eléctrico Presión de salida de agua entre 1900 psi y 2500 psi. Con ruedas	Dia	1	$ 225.000	$ 42.750	$ 267.750
23	**LOGISTICA**	INTERPRETE DE SEÑAS		1 Interprete de señas (Certificado de experiencia en eventos con población en condición de discapacidad auditiva, mínimo un (1) año, para lo cual el ejecutor certificará su idoneidad bajo la Norma Internacional - ICONTEC para traductores (ISO NTC 18841).1 hora. (por norma de salud ocupacional un intérprete en periodos de más de una hora, debe ser relevado cada 20-30 minutos durante el servicio).	Hora	1	$ 330.000	$ 62.700	$ 392.700
24	**LOGISTICA**	INTERPRETE DE SEÑAS		2 Interprete de señas (Certificado de experiencia en eventos con población en condición de discapacidad auditiva, mínimo un (1) año, para lo cual el ejecutor certificará su idoneidad bajo la Norma Internacional - ICONTEC para traductores (ISO NTC 18841).Jornada. (por norma de salud ocupacional un intérprete en periodos de más de una hora, debe ser relevado cada 20-30 minutos durante el servicio).	2 Horas	1	$ 1.320.000	$ 250.800	$ 1.570.800
25	**LOGISTICA**	INTERPRETE DE SEÑAS		2 Interprete de señas (Certificado de experiencia en eventos con población en condición de discapacidad auditiva, mínimo un (1) año, para lo cual el ejecutor certificará su idoneidad bajo la Norma Internacional - ICONTEC para traductores (ISO NTC 18841).Jornada. (por norma de salud ocupacional un intérprete en periodos de más de una hora, debe ser relevado cada 20-30 minutos durante el servicio).	3 Horas	1	$ 1.980.000	$ 376.200	$ 2.356.200
26	**LOGISTICA**	INTERPRETE DE SEÑAS		2 Interprete de señas (Certificado de experiencia en eventos con población en condición de discapacidad auditiva, mínimo un (1) año, para lo cual el ejecutor certificará su idoneidad bajo la Norma Internacional - ICONTEC para traductores (ISO NTC 18841).Jornada. (por norma de salud ocupacional un intérprete en periodos de más de una hora, debe ser relevado cada 20-30 minutos durante el servicio).	4 Horas	1	$ 2.640.000	$ 501.600	$ 3.141.600
27	**LOGISTICA**	MESAS (ALQUILER)		Alquiler de mesas plásticas 4 puestos para adultos	Unidad	1	$ 37.500	$ 7.125	$ 44.625
28	**LOGISTICA**	MESAS (ALQUILER)		Alquiler Mesas de 90X60 cm para la exhibición de productos de los beneficiarios	Unidad	1	$ 97.500	$ 18.525	$ 116.025
29	**LOGISTICA**	MONTAJE SONIDO 100 PERSONAS		• Servicio de montaje acorde a las características descritas: Frecuencia mínima: 70HZ • Impedancia 600 Ω. bases de micrófonos. • Altavoz de sonido auto amplificado o con sistema de etapa de amplificación (Marcas Profesionalmente Reconocidas para garantizar una mejor prestación de servicio evitando que lleven sonidos obsoletos o de baja garantía.) • Cables de energía y señal para su perfecto funcionamiento. • El equipo debe cumplir con una cobertura mínima de 90 db de presión de sonido constante sin distorsión en exteriores y a una distancia al menos de 30 mts. • Debe cumplir con las siguientes características: Caja mínimo a dos (2) vías. (+- 600 watts RMS)	Evento	1	$ 6.000.000	$ 1.140.000	$ 7.140.000
30	**LOGISTICA**	PERSONAL LOGÍSTICO		Estudiantes universitarios o estudiantes bachilleres mayores de edad, con experiencia en trabajo logístico de mas de 24 meses, durante una (1) jornada de máximo ocho (8) horas	Dia	1	$ 240.000	$ 45.600	$ 285.600

Item	GRUPO	Producto	Código UNSPSC	Descripción	Unidad	Cantidad	VALOR UNITARIO SIN IVA	IVA - IMPUESTOS Si Aplica	VALOR UNITARIO (Impuestos Incluidos)

Observaciones

Con el fin de dar cumplimiento a lo establecido en el Decreto Nacional 1510 de 2013, así como a la Guía para la Elaboración de los Estudios de Sector, sugerida por "Colombia Compra Eficiente", el Fondo de Desarrollo Local de Santa Fe está construyendo lo correspondiente a los numerales I. "Estructura del Análisis Económico de Sector", ítem B. "Estudio de la Oferta", por lo que a través de la presente solicitud de cotización se pretende tener información real del mercado y de los potenciales oferentes para los bienes y/o servicios que esta entidad pretende contratar con el fin de tener la disponibilidad de la información y realizar el análisis de la misma y lograr establecer el presupuesto oficial para el proceso de contratación.

Por lo anterior, respetuosamente le solicitamos se sirva cotizar a esta entidad, los siguientes bienes y/o servicios. Cabe aclarar que no se debe modificar el cuadro adjunto y que, por ello, tan sólo se requiere el valor unitario incluido el IVA en caso de que aplique.

De igual forma, **el valor unitario cotizado debe incluir todos los gastos directos e indirectos en que incurre el posible oferente en el proceso de producción, distribución, entrega de los bienes o servicios, y en general, todos los costos asociados a tales procesos (Transporte, Logística, Instalación, Desinstalación, Montaje, Desmontaje, Impuestos, Administración, Imprevistos, etc)**

Nombre de la empresa	Open Group - BTL
Dirección	Calle 102 a No. 47-30
Ciudad	Bogotá
Fecha de la cotización	27 de mayo de 2026

ALCALDÍA LOCAL DE SANTA FE | BOGOTÁ	**FORMATO DE SOLICITUD DE COTIZACION DE BIENES Y SERVICIOS** **FONDO DE DESARROLLO LOCAL DE SANTA FE**	Código: Versión: 4 Fecha: Páginas: 1

Notas:
1. Se solicita al proveedor diligenciar los campos "*VALOR UNITARIO SIN IVA*", "*IVA - IMPUESTOS Si Aplica*" y "*VALOR UNITARIO (Impuestos Incluidos)*"
2. Es posible solo cotizar los ítems que suministre, fabrique o comercialicé, para los otros dejar el campo sin diligenciar.
3. Debe incluir el flete, instalación, impuestos, costos y demás gastos para la entrega en Bogotá D.C.
4. Debe incluir el descargue en la ubicación establecida por el Fondo de Desarrollo Local de Santa Fe en la Ciudad de Bogotá D.C. para su debida instalación en la Cl. 21 #5 - 74
6. Revisar todos los requerimientos que se exponen en la columna "Descripción de producto y/o servicio" y formular su cotización en concordancia con este.
7. No modificar, agregar o quitar ningún ítem o sub-ítem.

NOMBRE DEL PROCESO	LOGISTICA

Item	GRUPO	Producto	Código UNSPSC	Descripción	Unidad	Cantidad	VALOR UNITARIO SIN IVA	IVA - IMPUESTOS Si Aplica	VALOR UNITARIO (Impuestos Incluidos)
45	LOGISTICA	TARIMA-CARPA 12x12 (ALQUILER)		Alquiler Techo Estructura en Trus 12x12 mts, escalera a la altura requerida (1,5 mts) y faldones. Lona alta densidad, alto calibre con microfibras internas para mayor duración calibre 700 a 530 fibras, Tarima de 25 tablones, Scaffold para sistema PA de 9 mts de Alto y estructura certificada. debe tener extintor multiproposito 20 libras. Incluye transporte, montaje y desmontaje	Unidad		$ 4,100,000	$ 779,000	$ 4,879,000
46	LOGISTICA	TARIMA-CARPA 12x6 (ALQUILER)		Alquiler Tarima de 12 x 6 mts con carpa estructural, escalera a la altura requerida (1,5 mts) y faldones. Estructura certificada, debe tener extintor multiproposito 20 libras. Incluye transporte, montaje y desmontaje	Unidad		$ 2,100,000	$ 399,000	$ 2,499,000
47	LOGISTICA	TARIMA-CARPA 9x6 (ALQUILER)		Alquiler Tarima de 9x6 mts con carpa estructural, escalera a la altura requerida (1,5 mts) y faldones Estructura certificada, debe tener extintor multiproposito 20 libras. Por un Día, Incluye Transporte	Unidad		$ 2,000,000	$ 380,000	$ 2,380,000
48	LOGISTICA	VALLAS TIPO CONCIERTO (ALQUILER)		Alquiler de Vallas Tipo Concierto con las siguientes dimensiones: Largo: 2,00mts Ancho: 1,40 mts Diámetro de Tubo: 11/4 pulgadas. Fabricadas en tubo de alta resistencia. Patas de 40 cm. por 20 cm. para perfecto sostenimiento. Por unidad. Incluye transporte ida y regreso e instalación	Dia		$ 15,000	$ 2,850	$ 17,850

Observaciones

Con el fin de dar cumplimiento a lo establecido en el Decreto Nacional 1510 de 2013, así como a la Guía para la Elaboración de los Estudios de Sector, sugerida por "Colombia Compra Eficiente", el Fondo de Desarrollo Local de Santa Fe está construyendo lo correspondiente a los numerales I. "Estructura del Análisis Económico de Sector", ítem B. "Estudio de la Oferta", por lo que a través de la presente solicitud de cotización se pretende tener información real del mercado y de los potenciales oferentes para los bienes y/o servicios que esta entidad pretende contratar con el fin de tener la disponibilidad de la información y realizar el análisis de la misma y lograr establecer el presupuesto oficial para el proceso de contratación.

Por lo anterior, respetuosamente le solicitamos se sirva cotizar a esta entidad, los siguientes bienes y/o servicios. Cabe aclarar que no se debe modificar el cuadro adjunto y que, por ello, tan sólo se requiere el valor unitario incluido el IVA en caso de que aplique.

De igual forma, **el valor unitario cotizado debe incluir todos los gastos directos e indirectos en que incurre el posible oferente en el proceso de producción, distribución, entrega de los bienes o servicios, y en general, todos los costos asociados a tales procesos (Transporte, Logística, Instalación, Desinstalación, Montaje, Desmontaje, Impuestos, Administración, Imprevistos, etc)**

Nombre de la empresa	PRODUCCIONES EL SOL
Dirección	Carrera 107 bis # 71a-52
Ciudad	BOGOTÁ
Fecha de la cotización	7/5/2026

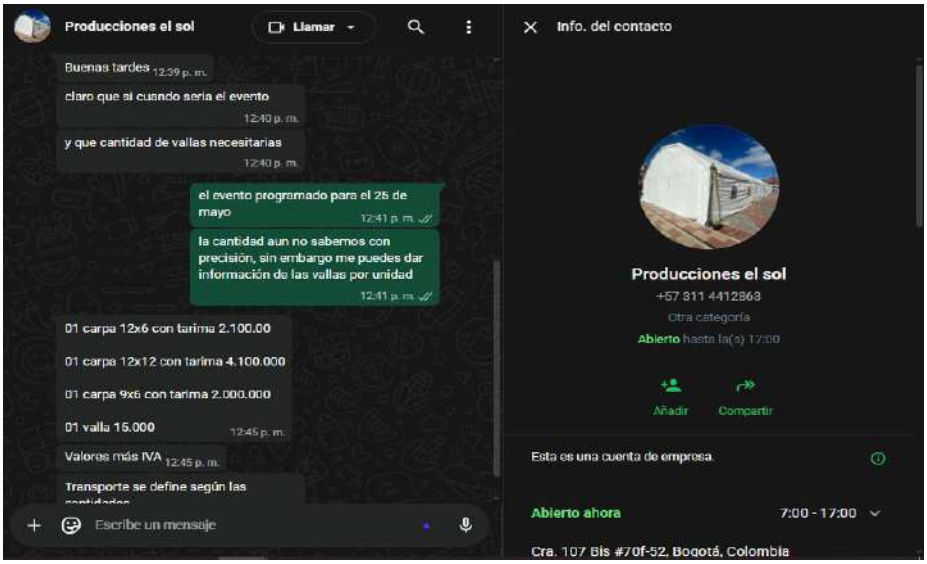

Item	GRUPO	Producto	Código UNSPSC	Descripción	Unidad	Cantidad	VALOR UNITARIO SIN IVA	IVA - IMPUESTOS Si Aplica	VALOR UNITARIO (Impuestos Incluidos)

COTIZACION ALQUILER Y EVENTOS C.B.J

Carpa 12x6

Fecha de Cotización: 07 de mayo de 2026

Valor de referencia: $750.000

Link de Consulta:

https://alquileresyeventos.com/modulo-126



Carpa 2x2
Fecha de Cotización: 07 de mayo de 2026
Valor de referencia: $150.000
Link de Consulta:
https://alquileresyeventos.com/modulo-126





Carpa 3x3
Fecha de Cotización: 07 de mayo de 2026
Valor de referencia: $190.000
Link de Consulta:
https://alquileresyeventos.com/modulo-126



Carpa 4x4
Fecha de Cotización: 07 de mayo de 2026
Valor de referencia: $230.000
Link de Consulta:
https://alquileresyeventos.com/modulo-126



COTIZACION CINEMARKET

Extensión Electrica

Fecha de Cotización: 07 de mayo de 2026

Valor de referencia: $38.000

Link de Consulta:

https://cinemarket.com.co/producto/extension-bates-100a-125v-15m-alquiler/

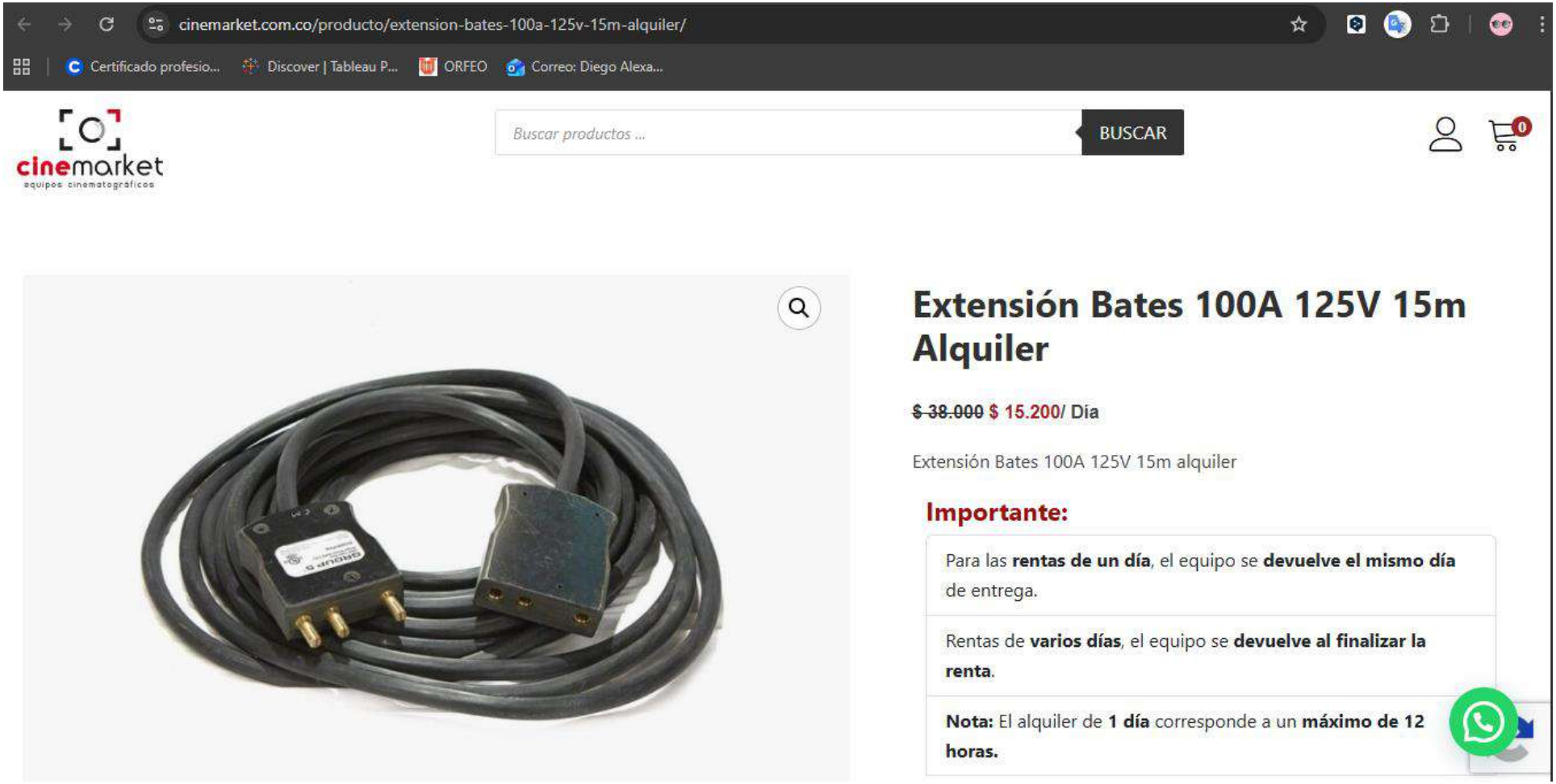

COTIZACION NATHAN PICTURES

Extensión Electrica

Fecha de Cotización: 07 de mayo de 2026

Valor de referencia: $48.000

Link de Consulta:

https://nathanpictures.com/producto/alquiler-extension-electrica/

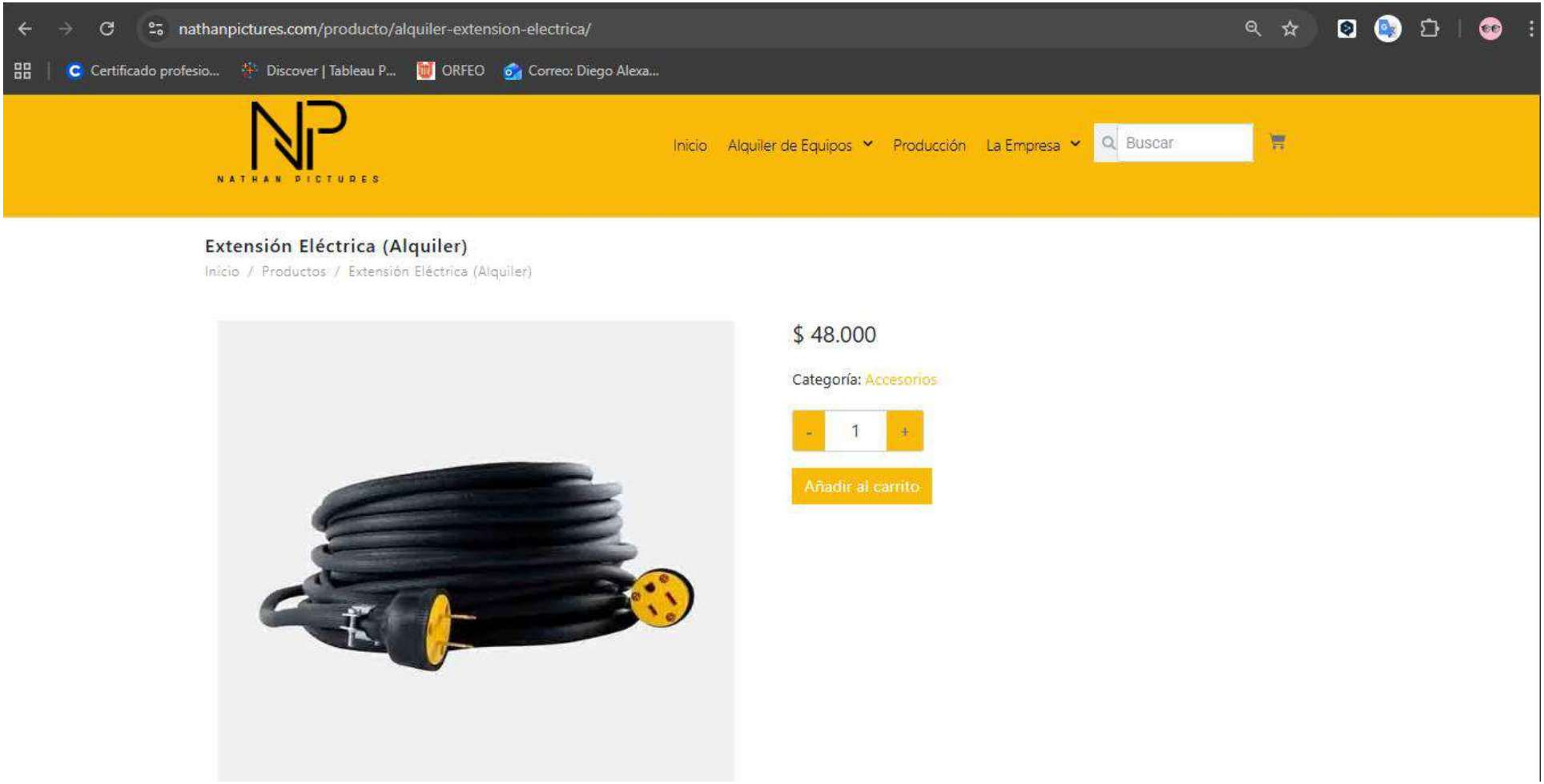

CATERING PLACE SAS
Nit 901.791.303-8
REGIMEN SIMPLE DE TRIBUTACION
Carrera 69 p # 63 a 28
Tel. 601 9242206 - Cel 304 2050628
Bogotá - Colombia
info@cateringplace.com.co

COTIZACION No.

16561

16561

FECHA
5/05/2026

Señor (es) :	Fondo de desarrollo local de Santa Fe	**Tipo del evento :**	Refrigerios	**Asesor:**	Cristian
Fecha del evento :	sábado, 3 de octubre de 2026	**Telefono :**		**Invitados :**	100
Dirección :	Bogotá	**Ciudad:**		**Hora:**	
Plazo de Entrega:	**Condiciones de Pago :**	**50 % Anticipado**	**Forma de Pago**	Contado	**Validez :** 15 Dias

Item	Detalle	Cant	Valor Unitario	Valor Total
	CATERING			
1	**Refrigerio servido** Brocheta de frutas de temporada junto con mini sandwich de pollo con crocante de manzana, lechuga romana, tomate cherry y salsa de la casa Bebida: Jugo natural	100	$ 14.500	$ 1.450.000
2	**Servicio de mesero** (5 horas)	4	$ 160.000	$ 640.000
3	**Servicio de auxiliar** (5 horas)	1	$ 160.000	$ 160.000
4	**Alquiler menaje** (Cristaleria, cuberteria y vajilla)	200	$ 1.200	$ 240.000
5	**Transporte** (Alimentos y bebidas)	1	$ 150.000	$ 150.000

Sub total	**$**	**2.640.000**
Impoconsumo 8%	**$**	**116.000**
Iva 19%	**$**	**197.600**
TOTAL	**$**	**2.953.600**

OBSERVACIONES : Cotizacion completa, las condiciones de pago son 50% anticipo para apartar fecha y 50% restante se cancela el dia del evento, recibimos pagos por transferencia bancaria, efectivo o TC, cualquier duda comunicarse con el asesor

Elaborado:

CRISTIAN MARTINEZ
PLANNER

Recibido

Firma y Sello
C.C

OBSERVACIONES DE LA COTIZACIÓN No.	**16561**

Las reservas de los pedidos deben realizarse con un anticipo del 50% del valor total del evento y el restante se cancela el dia del evento.
Toda ruptura que se presente en el evento sera costeada por el cliente

Cotización AUDITORIO.COM
ALQUILER AUDITORIO O SALON SENCILLO POR DIA
https://www.auditorios.co/espacios/auditorio-rc/

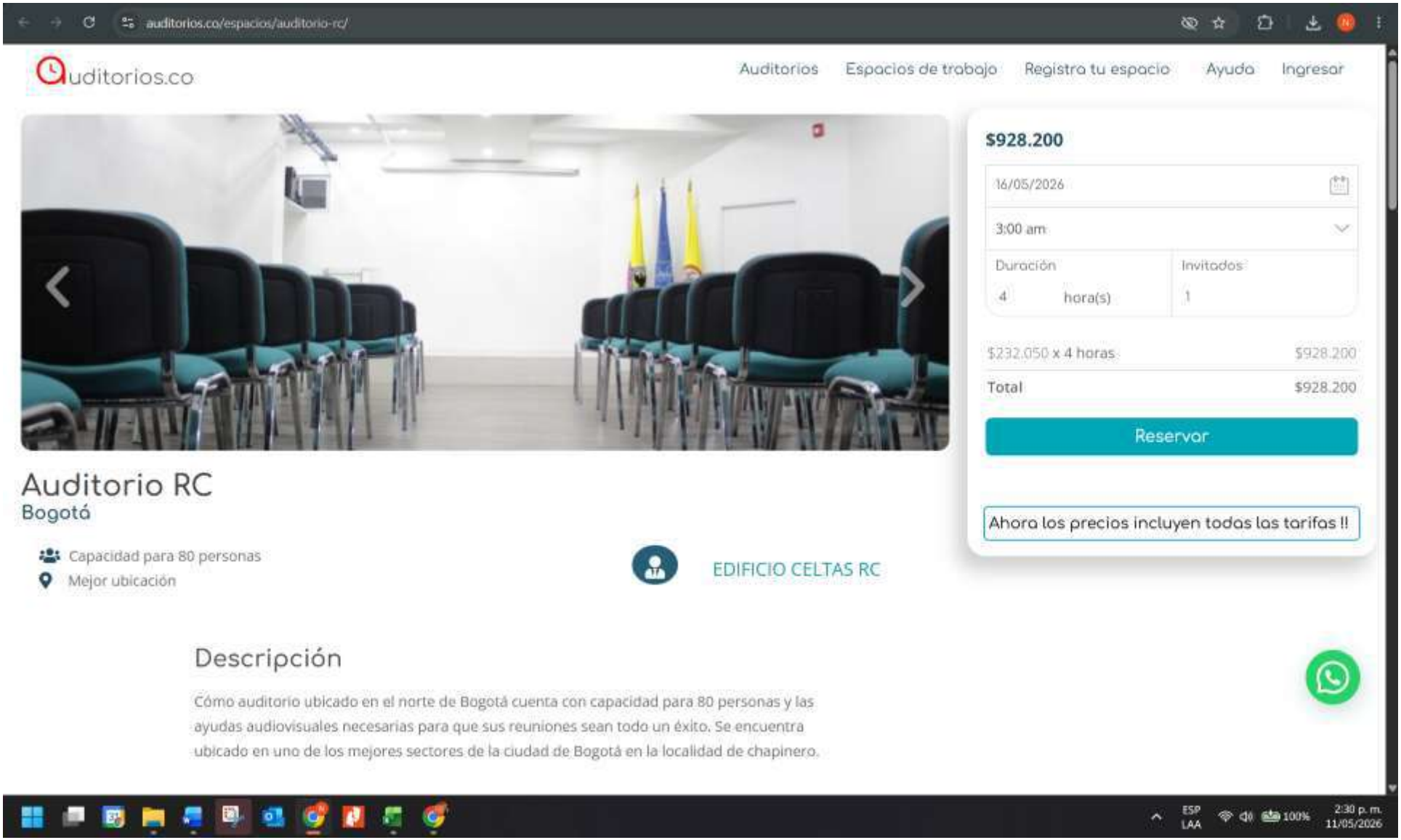

ALQUILER AUDITORIO O SALON SENCILLO

https://www.auditorios.co/espacios/auditorio-rc/

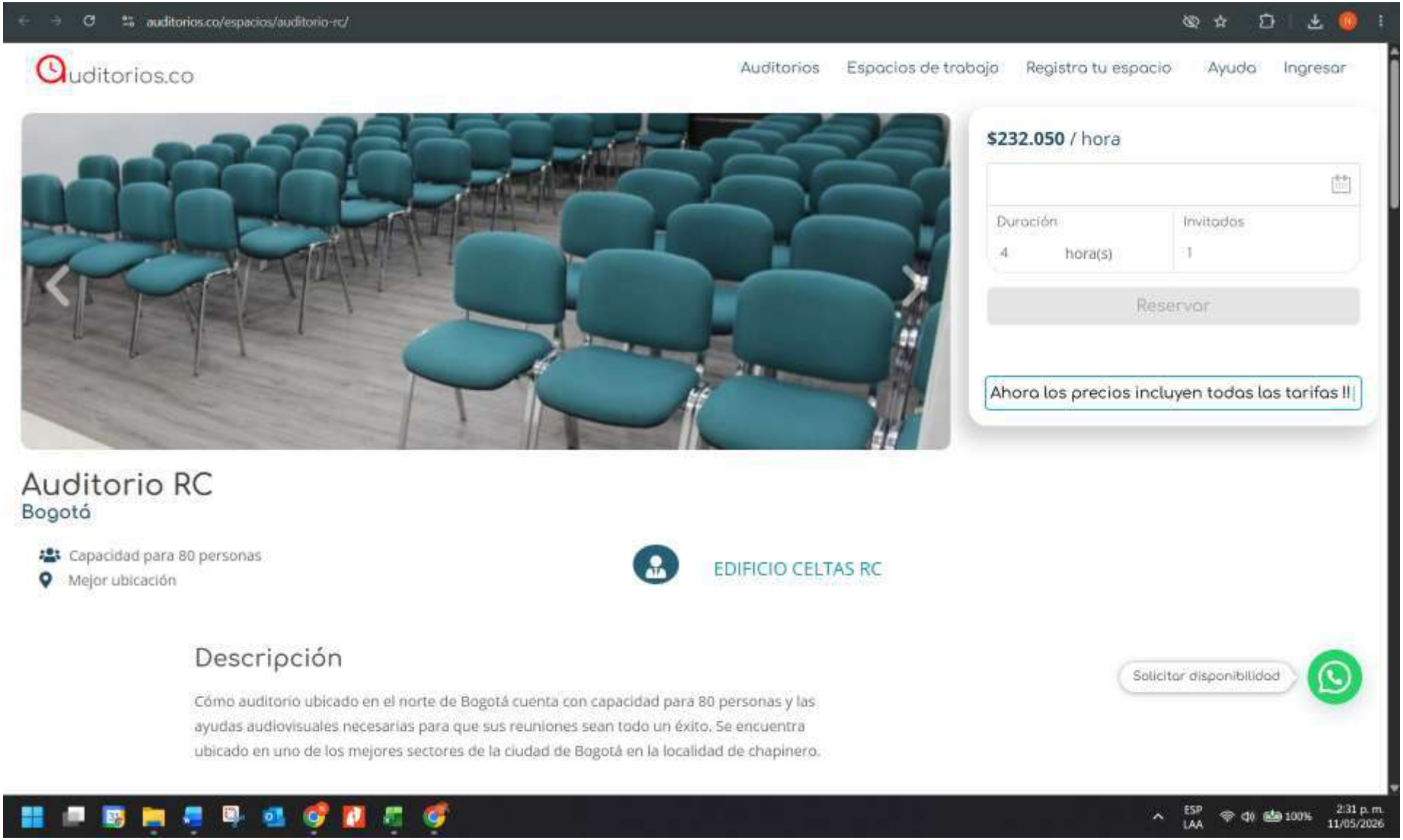

Cotización COLFINCAS
ALOJAMIENTO
https://www.colfincas.com/Finca_248_Monaco.html

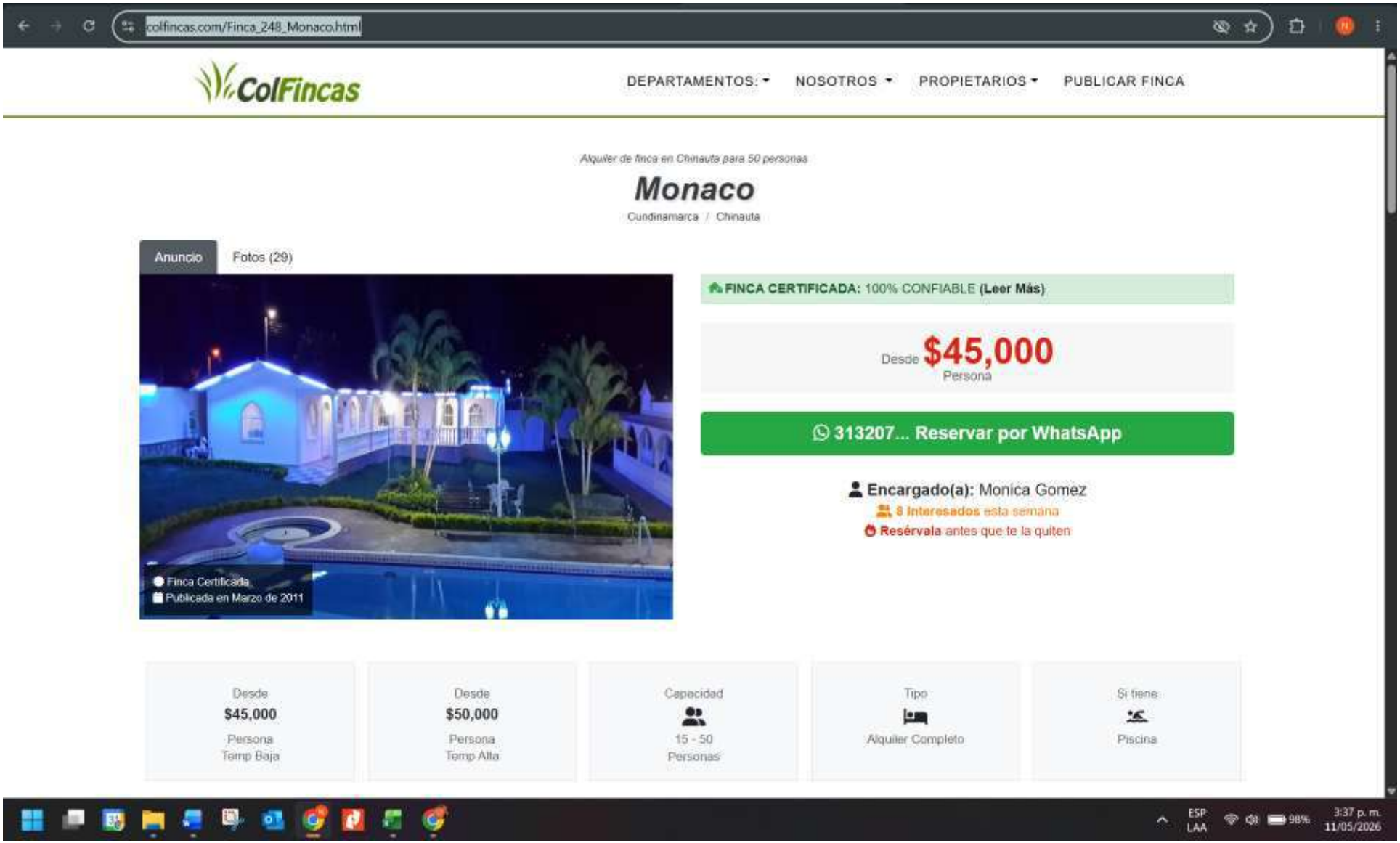

colfincas.com/Finca_248_Monaco.html

Características de esta finca en alquiler

Exterior: Jardín, Barbacoa, Piscina, Parqueadero,

Interior: Comedor, Televisión En Habitación, Baño En Habitación, Jacuzzi, Cocina, Sauna,

Servicios: Agua Potable, Gas Natural, Restaurante,

Situación:

Consejos De Seguridad: Por favor te pedimos leer estas recomendaciones de seguridad. **Leer Recomendaciones**

Fotografías de la finca







Ver las 29 Fotos

Cotización BOGOTÁ LEAGUE
ARBITRAJE FUTBOL
https://www.bogotaleague.com/mod/shared/page.aspx?itm=1146

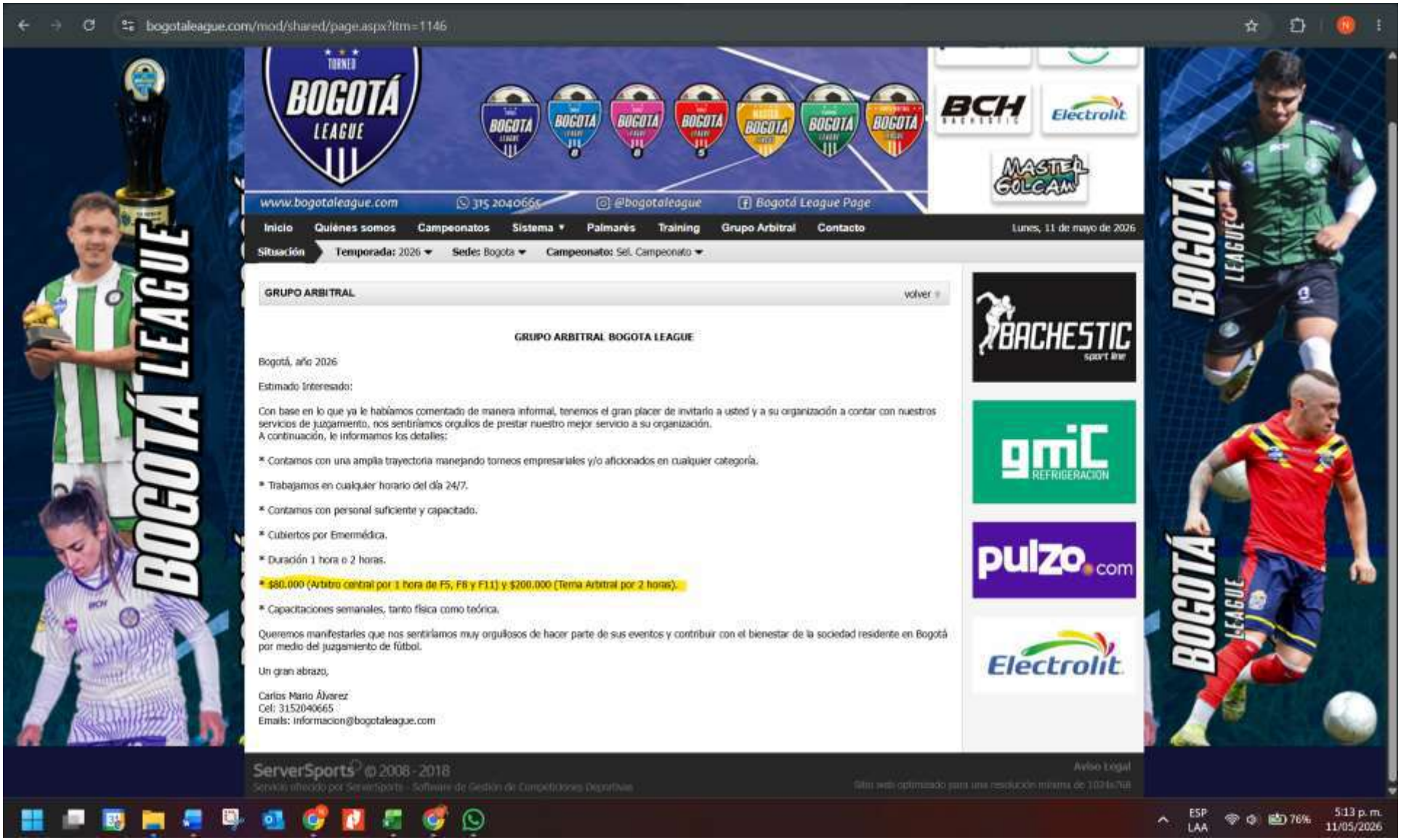

ALCALDÍA LOCAL DE SANTA FE | BOGOTÁ	**FORMATO DE SOLICITUD DE COTIZACION DE BIENES Y SERVICIOS** **FONDO DE DESARROLLO LOCAL DE SANTA FE**	Código: Versión: 4 Fecha: Páginas: 1

Notas:
1. Se solicita al proveedor diligenciar los campos "*VALOR UNITARIO SIN IVA*", "*IVA - IMPUESTOS Si Aplica*" y "*VALOR UNITARIO (Impuestos Incluidos)*"
2. Es posible solo cotizar los ítems que suministre, fabrique o comercialicé, para los otros dejar el campo sin diligenciar.
3. Debe incluir el flete, instalación, impuestos, costos y demás gastos para la entrega en Bogotá D.C.
4. Debe incluir el descargue en la ubicación establecida por el Fondo de Desarrollo Local de Santa Fe en la Ciudad de Bogotá D.C. para su debida instalación en la Cl. 21 #5 - 74
6. Revisar todos los requerimientos que se exponen en la columna "Descripción de producto y/o servicio" y formular su cotización en concordancia con este.
7. No modificar, agregar o quitar ningún ítem o sub-ítem.

NOMBRE DEL PROCESO	**LOGISTICA**

Item	GRUPO	Producto	Código UNSPSC	Descripción	Unidad	Cantidad	VALOR UNITARIO SIN IVA	IVA - IMPUESTOS Si Aplica	VALOR UNITARIO (Impuestos Incluidos)
1	**LOGISTICA**	ALQUILER AUDITORIO O SALON SENCILLO		*Alquiler por sesion *Servicio de aseo *Desarrollo de sesiones para capacidad entre cincuenta y ochenta personas. *Incluya mesas, sillas, video beam y sonido basico	Dia		$ 3.158.992	$ 472.605	$ 2.960.000
2	**LOGISTICA**	AUXILIAR DE ENFERMERÍA		Auxiliar de enfermería, con kit de primeros auxilios.	Jornada		$ 406.588	$ 61.311	$ 384.000
3	**LOGISTICA**	BAÑO PORTÁTIL BÁSICO (ALQUILER)		Alquiler de baño portátil por jornada en eventos masivos. Incluye suministro de papel higiénico, bateria, limpieza, disposición para uso, transporte ida y regreso de las unidades, instalación y des instalación.	Unidad		$ 485.213	$ 71.465	$ 447.599
4	**LOGISTICA**	BAÑO PORTÁTIL CON LAVAMANOS (ALQUILER)		Alquiler de baño portátil con opción de lavamanos para eventos masivos. Incluye suministro de papel higiénico, bateria, limpieza, disposición para uso, transporte ida y regreso de las unidades, instalación y des instalación.	Unidad		$ 585.103	$ 86.851	$ 543.963
5	**LOGISTICA**	BAÑO PORTATIL PARA DISCAPACITADOS (ALQUILER)		Alquiler de baño portátil para personas en condici{on de discapacidad para eventos masivos. Incluye suministro de papelhigiénico y transporte de las unidades. Por un Día. Incluye Transporte	Jornada		$ 614.723	$ 91.966	$ 576.000
6	**LOGISTICA**	CARPA 12X12 (ALQUILER)		Alquiler Carpa estructural lona 100% impermeable; resistente a la intemperie tipo kiosco, Lona alta densidad, alto calibre con microfibras internas para mayor duración calibre 700 a 530 fibras de 12x12 mts con techo blanco con laterales. debe tener extintor multiproposito 20 libras. Incluye transporte, montaje y desmontaje	Unidad		$ 5.593.277	$ 817.479	$ 5.120.000
7	**LOGISTICA**	CARPA 12X24 (ALQUILER)		Alquiler de Carpa Modular Tipo Hangar de 12X24 mts con laterales, Lona alta densidad, alto calibre con microfibras internas para mayor duración calibre 700 a 530 fibras, incluyendo soportes estructurales, armado, instalación y adecuación con laterales, así como el desarmado y transporte de la misma (por jornada en un sitio fijo) debe tener extintor multiproposito 20 libras.	Unidad		$ 15.077.647	$ 2.273.613	$ 14.240.000
8	**LOGISTICA**	CARPA 12X6 (ALQUILER)		Alquiler Carpa estructural lona 100% impermeable; resistente a la intemperie tipo kiosco de 12x6 mts, Lona alta densidad, alto calibre con microfibras internas para mayor duración calibre 700 a 530 fibras con techo blanco con laterales. debe tener extintor multiproposito 20 libras. Incluye transporte, montaje y desmontaje	Unidad		$ 3.097.815	$ 459.832	$ 2.880.000
9	**LOGISTICA**	CARPA 2X2 (ALQUILER)		Alquiler Carpa Estructural lona 100% impermeable; resistente a la intemperie de 2x2 mts, Lona alta densidad, alto calibre con microfibras internas para mayor duración calibre 700 a 530 fibrascon laterales. Por un Día Incluye Transporte	Unidad		$ 626.824	$ 94.521	$ 592.000
10	**LOGISTICA**	CARPA TIPO STAND 3X3 (ALQUILER)		Alquiler de carpa tipo pagoda Alquiler Carpa Estructural lona 100% impermeable; resistente a la intemperie, Lona alta densidad, alto calibre con microfibras internas para mayor duración calibre 700 a 530 fibras con laterales. (Evento 8 horas)	Unidad		$ 734.118	$ 107.294	$ 672.000

Item	GRUPO	Producto	Código UNSPSC	Descripción	Unidad	Cantidad	VALOR UNITARIO SIN IVA	IVA - IMPUESTOS Si Aplica	VALOR UNITARIO (Impuestos Incluidos)
11	LOGISTICA	CARPA TIPO STAND 3X3 (COMPRA)		Compra de carpa tipo pagoda Alquiler Carpa Estructural lona 100% impermeable; resistente a la intemperie, Lona alta densidad, alto calibre con microfibras internas para mayor duración calibre 700 a 530 fibras con laterales. (Evento 8 horas)	Unidad		$ 2.689.076	$ 408.739	$ 2.560.000
12	LOGISTICA	CARPA TIPO STAND 4X4 (ALQUILER)		Alquiler de carpa tipo concierto o pagoda Alquiler Carpa Estructural lona 100% impermeable; resistente a la intemperie, Lona alta densidad, alto calibre con microfibras internas para mayor duración calibre 700 a 530 fibras con laterales. (Evento 8 horas)	Unidad		$ 2.796.639	$ 408.739	$ 2.560.000
13	LOGISTICA	CATERING		Servicio de Catering, que incluya servido en la mesa, menaje, manteles, cristalería, recipientes para servir por jornada. Para 100 personas	Dia		$ 11.952.941	$ 1.788.235	$ 11.200.000
14	LOGISTICA	CERRAMIENTOS		Cerramientos temporales tipo cerca baja (tela Polisombra Verde 80%) 4 mts de ancho x 10 mts de largo	Rollo		$ 147.429	$ 21.714	$ 136.000
15	LOGISTICA	ESTACIÓN DE CAFÉ (100 PERSONAS)		Servicio de cafetería (tinto, aromática y agua): Operario + presentación mesa + vasos de cartón bebida caliente 4 oz. + mezclador + azúcar + crema para café). Duración del evento aprox. 5 horas. Transporte incluido, para 100 personas	Jornada	1	$ 1.232.941	$ 178.824	$ 1.120.000
16	LOGISTICA	ESTACIÓN DE CAFÉ (300 PERSONAS)		Servicio de cafetería (tinto, aromática y agua): Operario + presentación mesa + vasos de cartón bebida caliente 4 oz. + mezclador + azúcar + crema para café). Incluye galletas tipo avena o integrales. Duración del evento aprox. 5 horas. Transporte incluido, para 300 personas.	Jornada	1	$ 4.574.118	$ 689.748	$ 4.320.000
17	LOGISTICA	ESTACIÓN DE CAFÉ (500 PERSONAS)		BAndeja para pintura (Paleta plástica) para mezclas de pintura con cavidades. Color blanco. Para rodillo de tamaño de 9"	Jornada	1	$ 48.960	$ 7.383	$ 46.240
18	LOGISTICA	GRUPO MUSICAL		Orquesta Musical de mínimo 4 integrantes y/o músicos en vivo y por lo menos 4 instrumentos para eventos varios en la localidad. Diversidad de géneros musicales. (Incluido Transporte, Instrumentos) por Hora de Presentación	Grupo x Hora		$ 2.561.345	$ 383.193	$ 2.400.000
19	LOGISTICA	HIDROLAVADORA		Servicio de alquiler hidrolavadora por día - Especificaciones mínimas: Motor eléctrico Presión de salida de agua entre 1900 psi y 2500 psi. Con ruedas	Dia	1	$ 334.836	$ 48.564	$ 304.164
20	LOGISTICA	INTERPRETE DE SEÑAS		1 Interprete de señas (Certificado de experiencia en eventos con población en condición de discapacidad auditiva, mínimo un (1) año, para lo cual el ejecutor certificará su idoneidad bajo la Norma Internacional - ICONTEC para traductores (ISO NTC 18841).1 hora. (por norma de salud ocupacional un intérprete en periodos de más de una hora, debe ser relevado cada 20-30 minutos durante el servicio).	Hora	1	$ 524.370	$ 76.639	$ 480.000
21	LOGISTICA	INTERPRETE DE SEÑAS		2 Interprete de señas (Certificado de experiencia en eventos con población en condición de discapacidad auditiva, mínimo un (1) año, para lo cual el ejecutor certificará su idoneidad bajo la Norma Internacional - ICONTEC para traductores (ISO NTC 18841).Jornada. (por norma de salud ocupacional un intérprete en periodos de más de una hora, debe ser relevado cada 20-30 minutos durante el servicio).	2 Horas	1	$ 1.056.807	$ 153.277	$ 960.000
22	LOGISTICA	INTERPRETE DE SEÑAS		2 Interprete de señas (Certificado de experiencia en eventos con población en condición de discapacidad auditiva, mínimo un (1) año, para lo cual el ejecutor certificará su idoneidad bajo la Norma Internacional - ICONTEC para traductores (ISO NTC 18841).Jornada. (por norma de salud ocupacional un intérprete en periodos de más de una hora, debe ser relevado cada 20-30 minutos durante el servicio).	3 Horas	1	$ 1.548.908	$ 229.916	$ 1.440.000
23	LOGISTICA	INTERPRETE DE SEÑAS		2 Interprete de señas (Certificado de experiencia en eventos con población en condición de discapacidad auditiva, mínimo un (1) año, para lo cual el ejecutor certificará su idoneidad bajo la Norma Internacional - ICONTEC para traductores (ISO NTC 18841).Jornada. (por norma de salud ocupacional un intérprete en periodos de más de una hora, debe ser relevado cada 20-30 minutos durante el servicio).	4 Horas	1	$ 2.097.479	$ 306.555	$ 1.920.000

Item	GRUPO	Producto	Código UNSPSC	Descripción	Unidad	Cantidad	VALOR UNITARIO SIN IVA	IVA - IMPUESTOS Si Aplica	VALOR UNITARIO (Impuestos Incluidos)
24	**LOGISTICA**	MESAS (ALQUILER)		Alquiler de mesas plásticas 4 puestos para adultos	Unidad	1	$ 29.640	$ 4.332	$ 27.132
25	**LOGISTICA**	MESAS (ALQUILER)		Alquiler Mesas de 90X60 cm para la exhibición de productos de los beneficiarios	Unidad	1	$ 55.933	$ 8.175	$ 51.200
26	**LOGISTICA**	MONTAJE SONIDO 100 PERSONAS		• Servicio de montaje acorde a las características descritas. Frecuencia mínima: 70hz • Impedancia 600 Ω. bases de micrófonos. • Altavoz de sonido auto amplificado o con sistema de etapa de amplificación (Marcas Profesionalmente Reconocidas para garantizar una mejor prestación de servicio evitando que lleven sonidos obsoletos o de baja garantía.) • Cables de energía y señal para su perfecto funcionamiento. • El equipo debe cumplir con una cobertura mínima de 90 db de presión de sonido constante sin distorsión en exteriores y a una distancia al menos de 30 mts. • Debe cumplir con las siguientes características: Caja mínimo a dos (2) vías. (+- 600 watts RMS) • Driver de 100watts para frecuencias altas de 1.5" (+-100w) • Sub-bajo acorde de mínimo 15" (+-500w) Respuesta en frecuencia mínima de 30hz a 2.5Khz • Dos (2) sistemas para el montaje de parlantes (trípode o estructura en aluminio) debe garantizar estabilidad y seguridad, deben estar en perfecto estado. • Altavoz de sonido activos o pasivos con su respectivo sistema de amplificación externa (Marcas Profesionalmente Reconocidas) (para garantizar una mejor prestación de servicio evitando que lleven sonidos obsoletos o de baja garantía.) • Cables de energía y señal para su perfecto funcionamiento. • El equipo debe cumplir con una cobertura mínima de 90 db de presión de sonido constante sin distorsión en exteriores y a una distancia al menos de 30 mts. • Debe cumplir con las siguientes características: - Cajas a dos (2) vías. (+- 600w RMS), componente de 500watts RMS para frecuencias bajas de 15" + driver de 100watts RMS para frecuencias altas de 1.5" (+-500w RMS +100w RMS) Respuesta en frecuencia mínima de 30hz a 2.5Khz Dos (2) sistemas para el montaje de parlantes (trípode o estructura en aluminio) debe garantizar • Estabilidad y seguridad, deben estar en perfecto estado. (sonido de 1000w) • Cable de audio para conectar reproductor de música IPod, Mp3, Mp4, ANDROID y IOS • Sistema de protección de voltaje (contra caídas de corriente) y corriente con multitoma tipo rack con breakers de protección de 15 amperios. • Servicio de transporte para traslado de los equipos hasta el punto del evento. • Servicio ida y regreso. • Coordinador general, para orientar técnica y administrativa los eventos o servicio prestado. • Operario totalmente uniformado con la identidad de la empresa por cada servicio prestado. Acreditar experiencia de 12 meses en el manejo de equipos de sonido.	Evento	1	$ 5.210.084	$ 791.933	$ 4.960.000
27	**LOGISTICA**	PERSONAL LOGÍSTICO		Estudiantes universitarios o estudiantes bachilleres mayores de edad, con experiencia en trabajo logístico de mas de 24 meses, durante una (1) jornada de máximo ocho (8) horas	Dia	1	$ 314.622	$ 45.983	$ 288.000
28	**LOGISTICA**	PLAN DE CONTINGENCIA (Alta Complejidad)		Elaboración, Evaluación, Publicación y Autorización del Plan de Contingencia para el Evento Masivo de Alta Complejidad, de acuerdo a la ley 1801 de 2016, Decreto Distrital 599 DE 2013, Resolución 569 de 2014 y demás normas que le sean aplicables, relacionadas con las autorizaciones para la realización de actividades de aglomeración al público (SUGA). Dentro de los términos allí establecidos para su autorización y aprobación, se incluirá ambulancia medicalizada, paramédico y/o tecnologo en atención pre hospitalaria, enfermero y/o tecnico auxiliar de enfermeria, medico general, brigadista, jefe de emergencias y demás aspectos requeridos.a las normas nacionales y distritales en el asunto. Además los permisos pertinentes.	Evento		$ 6.517.276	$ 982.764	$ 6.155.205
29	**LOGISTICA**	PLAN DE CONTINGENCIA (Baja Complejidad)		Elaboración, Evaluación, Publicación y Autorización del Plan de Contingencia para el Evento Masivo de Baja Complejidad, de acuerdo a la ley 1801 de 2016, Decreto Distrital 599 DE 2013, Resolución 569 de 2014 y demás normas que le sean aplicables, relacionadas con las autorizaciones para la realización de actividades de aglomeración al público (SUGA). Dentro de los términos allí establecidos para su autorización y aprobación, se incluirá ambulancia, paramédico y/o tecnologo en atención pre hospitalaria, enfermero y/o tecnico auxiliar de enfermeria, brigadista tramite ante bomberos, defensa civil y demás aspectos requeridos a las normas nacionales y distritales en el asunto	Evento		$ 4.679.526	$ 694.617	$ 4.350.497
30	**LOGISTICA**	PLAN DE CONTINGENCIA (Media Complejidad)		Elaboración, Evaluación, Publicación y Autorización del Plan de Contingencia para el Evento Masivo de Media Complejidad, de acuerdo a la ley 1801 de 2016, Decreto Distrital 599 DE 2013, Resolución 569 de 2014 y demás normas que le sean aplicables, relacionadas con las autorizaciones para la realización de actividades de aglomeración al público (SUGA). Dentro de los términos allí establecidos para su autorización y aprobación, se incluirá ambulancia medicalizada, paramédico y/o tecnologo en atención pre hospitalaria, enfermero y/o tecnico auxiliar de enfermeria, brigadista, jefe de emergencias, tramite ante bomberos, defensa civil y demás aspectos requeridos.a las normas nacionales y distritales en el asunto. Además los permisos pertinentes.	Evento		$ 6.029.642	$ 909.232	$ 5.694.662
31	**LOGISTICA**	PLAN DE DATOS		Contratación planes de datos que incluya llamadas ilimitadas y Datos entre 10bgt a 12 gbt, por la duración del contrato.	Mes	1	$ 152.301	$ 22.966	$ 143.840
32	**LOGISTICA**	PLANTA ELÉCTRICA 100 a 125 KVA (ALQUILER)		Alquiler de Planta Eléctrica de 100 a 125 KVA (transporte, parcial de corriente 10 metros, trifásica, tierra y neutro, operario), e insonorizada. (1 jornada)	Dia		$ 3.529.965	$ 528.105	$ 3.307.605

Item	GRUPO	Producto	Código UNSPSC	Descripción	Unidad	Cantidad	VALOR UNITARIO SIN IVA	IVA - IMPUESTOS Si Aplica	VALOR UNITARIO (Impuestos Incluidos)
33	LOGISTICA	PLANTA ELÉCTRICA 120 KVA (ALQUILER)		Alquiler de Planta Eléctrica de 120 KVA (transporte, parcial de corriente 10 metros, trifásica, tierra y neutro, operario), e insonorizada. (1 Jornada)	Dia		$ 3.792.974	$ 550.126	$ 3.445.526
34	LOGISTICA	PLANTA ELÉCTRICA 50 KVA (ALQUILER)		Alquiler de Planta Eléctrica de 50 KVA (transporte, parcial de corriente 10 metros, trifásica, tierra y neutro, operario), e insonorizada. (1 jornada)	Dia		$ 2.503.116	$ 377.454	$ 2.364.054
35	LOGISTICA	PLANTA ELÉCTRICA 75 a 90 KVA (ALQUILER)		Alquiler de Planta Eléctrica de 75 a 90 KVA (transporte, parcial de corriente 10 metros, trifásica, tierra y neutro, operario) e insonorizada	Dia		$ 2.913.899	$ 422.627	$ 2.646.977
36	LOGISTICA	PÓLIZA		Póliza de Responsabilidad Civil Extracontractual para beneficiarios de cualquier proyecto (Niños, Niñas, Adultos, Adultos Mayores) a cargo de la Alcaldía Local y que los cubra de cualquier eventualidad que se presente por 1 día (Jornada)	Unidad		$ 5.771	$ 863	$ 5.407
37	LOGISTICA	PRESENTADOR(A) O MAESTRA(O) DE CEREMONIAS		Presentador o maestro de ceremonia con experiencia en presentación y manejo de eventos culturales populares. Jornada por 5-8 horas Título en formación técnica o tecnológica o acreditación y aprobación del 50% o más de un plan de estudios de una carrera profesional. 36 meses de experiencia laboral en presentación y experiencia en por lo menos tres (3) eventos de carácter masivo para entidades públicas y/o proyectos sociales	Jornada		$ 1.654.669	$ 243.711	$ 1.526.400
38	LOGISTICA	SILLAS SIN BRAZOS (ALQUILER)		Alquiles de sillas plásticas sin brazos, (alquiler, incluye disposición en el sitio del evento y transportes)	Unidad		$ 6.118	$ 894	$ 5.600
39	LOGISTICA	SILLAS CON BRAZOS (ALQUILER)		Alquiler de sillas plásticas con brazos para adultos	Unidad		$ 6.438	$ 971	$ 6.080
40	LOGISTICA	SONIDO PEQUEÑO (ALQUILER)		Alquiler de (1) Consola de 24 canales digital, (4) medios altos line array de 1700 wats c/u, (2) sub snake de 8 x 15 mts, (2) sub bajos de 2000 wats c/u, (4) monitores de piso, (2) side fill a 3 vias, (16) bases de microfonos, (1) unidad de cd y con unidad de usb.	Dia		$ 2.912.000	$ 425.600	$ 2.665.600
41	LOGISTICA	TARIMA-CARPA 12x12 (ALQUILER)		Alquiler Techo Estructura en Truss 12x12 mts, escalera a la altura requerida (1,5 mts) y faldones. Lona alta densidad, alto calibre con microfibras internas para mayor duración calibre 700 a 530 fibras, Tarima de 25 tablones, Scaffold para sistema PA de 9 mts de Alto y estructura certificada. debe tener extintor multiproposito 20 libras. Incluye transporte, montaje y	Unidad		$ 7.228.235	$ 1.072.941	$ 6.720.000
42	LOGISTICA	TARIMA-CARPA 12x6 (ALQUILER)		Alquiler Tarima de 12 x 6 mts con carpa estructural, escalera a la altura requerida (1,5 mts) y faldones. Estructura certificada, debe tener extintor multiproposito 20 libras. Incluye transporte, montaje y desmontaje	Unidad		$ 4.762.800	$ 718.200	$ 4.498.200
43	LOGISTICA	TARIMA-CARPA 9x6 (ALQUILER)		Alquiler Tarima de 9x6 mts con carpa estructural, escalera a la altura requerida (1,5 mts) y faldones Estructura certificada, debe tener extintor multiproposito 20 libras. Por un Día, Incluye Transporte	Unidad		$ 10.842.353	$ 1.609.412	$ 10.080.000
44	LOGISTICA	VALLAS TIPO CONCIERTO (ALQUILER)		Alquiler de Vallas Tipo Concierto con las siguientes dimensiones: Largo: 2,00mts Ancho: 1,40 mts Diámetro de Tubo: 11/4 pulgadas. Fabricadas en tubo de alta resistencia. Patas de 40 cm. por 20 cm. para perfecto sostenimiento. Por unidad. Incluye transporte ida y regreso e instalación	Dia		$ 122.485	$ 17.765	$ 111.265
45	LOGISTICA	MULTITOMA (Alquiler)		ALQUILER Multitoma de 6 salidas con supresor de picos / Indicadores: Leds luminosos indicadores de estado / Voltaje 120 a 125 VAC / Frecuencia: 50/60 Hz / Corriente 15 Amperios / Cable de Poder: Cable encauchetado 3 metros / interruptor ON/OFF (18 con clavija inyectada de 15A -125V).	Dia	1	$ 25.613	$ 3.832	$ 24.000
46	LOGISTICA	EXTENSIÓN (Alquiler)		ALQUILER EXTENSION Longitud: 15 Mts / Tipo: Electrica / Tipo de conectores: extension con polo a tierra, 3 patillas / Especificaciones: Material Cubierta en PVC Encauchetado / Voltaje de operación: 125V aC / 15a Potencia: 1.875 W Frecuencia: 60Hz Calibre del Cable: 12/2 SJTW	2 Día	2	$ 33.882	$ 5.109	$ 32.000
47	LOGISTICA	FOTOCABINA (Alquiler)		* Alquiler de Fotocabina debidamente personalizada con adhesivo de la linea grafica brindada por el FDLSF por un tiempo maximo de cuatro (4) horas. * Dimensiones 2 metros de altura por 150 y 100 de profundidad * un peso de 250 kilos. * dotada con equipos de fotografía, iluminación e impresión profesional * configurada para tener una o dos salidas. * personalización completa, logo o imagen corporativa, que se pueda puede agregar un cartel especial iluminado en la parte superior totalmente personalizable. * software imágenes con efectos, blanco y negro, reemplazo de fondo, boomerang o gif, También que pueda ser utilizada como video confesionario o adaptarla a un evento especifico.	Dia	1	$ 1.512.605	$ 229.916	$ 1.440.000
48	LOGISTICA	TALLER PRACTICO COCINA		Realización de una clase práctica de cocina mínimo de 2 horas dirigida a un grupo de máximo 18 mujeres cui-dadoras, en un espacio acondiciona-do que cumpla con las normas técni-cas y de seguridad vigentes. El lugar deberá contar con una cocina equi-pada con estufas, hornos, superficies de trabajo higiénicas, ventilación adecuada y sistemas de extinción de incendios, garantizando un entorno seguro y funcional para la prepara-ción de alimentos. Además, se dis-pondrá de utensilios de cocina sufi-cientes y en buen estado, incluyendo ollas, sartenes, cuchillos, tablas de cortar, recipientes para mezcla y utensilios de medición. La clase in-cluirá insumos alimenticios frescos y saludables para la elaboración de recetas adaptadas a las necesidades nutricionales del grupo	Clase	1	$ 7.555.765	$ 1.139.361	$ 7.136.000
49	LOGISTICA	SERVICIO DE SPA		Este ítem comprende la prestación de servicios especializados de SPA por mínimo 2 horas destinados a mujeres cuidadoras, el servicio incluirá masajes relajantes realizados por profesionales certificados, en un espacio acondicionado que garantice comodidad, privacidad y condiciones óptimas de higiene y seguridad. Además, se ofrecerán prácticas guiadas de estiramiento y técnicas de relajación para favorecer la reducción del estrés y el cansancio físico. El lugar deberá cumplir con todas las normativas sanitarias vigentes y contar con los implementos necesarios para la correcta prestación del servicio, incluyendo camillas, aceites esenciales y elementos desinfectantes.	servicio		$ 562.770	$ 83.536	$ 523.200

Item	GRUPO	Producto	Código UNSPSC	Descripción	Unidad	Cantidad	VALOR UNITARIO SIN IVA	IVA - IMPUESTOS Si Aplica	VALOR UNITARIO (Impuestos Incluidos)
50	LOGISTICA	INGRESO A PARQUE TEMÁTICO		Entrada a las instalaciones del parque temático ubicado a no más de 70 kilómetros de la ciudad que incluya el acceso a todas las atracciones del espacio.	Unidad		$ 209.748	$ 30.655	$ 192.000
51	LOGISTICA	INGRESO A TERMALES		la entrada a un complejo termal ubicado a no más de 70 kilómetros de la ciudad, que cuente con instalaciones adecuadas para recibir a un grupo organizado. El lugar debe disponer de espacios suficientes y accesibles para la realización de actividades recreativas, de bienestar y formación, garantizando condiciones óptimas de seguridad, comodidad e inclusión para todas las participantes.	Unidad		$ 193.750	$ 29.450	$ 184.450
52	LOGISTICA	LICENCIAS DE CONDUCION MOTOCICLETA		Programa formativo integral dirigido a mujeres de la localidad, enfocado en la adquisición de competencias teóricas y prácticas para la conducción segura de motocicletas. El curso incluye la enseñanza de las normas de tránsito, técnicas de manejo defensivo, y prácticas supervisadas que preparan a las participantes para la obtención de la licencia de conducción. Además, el programa cubre la gestión completa de los trámites administrativos necesarios para la expedición de la licencia, tales como exámenes médicos, pruebas teóricas y prácticas, y la expedición oficial del documento.	Programa		$ 1.893.109	$ 281.008	$ 1.760.000
53	LOGISTICA	LICENCIAS DE CONDUCION AUTOMOVIL		programa formativo integral dirigido a mujeres de la localidad, enfocado en la adquisición de competencias teóricas y prácticas para la conducción segura de automóvil. El curso incluye la enseñanza de las normas de tránsito, técnicas de manejo defensivo, y prácticas supervisadas que preparan a las participantes para la obtención de la licencia de conducción. Además, el programa cubre la gestión completa de los trámites administrativos necesarios para la expedición de la licencia, tales como exámenes médicos, pruebas teóricas y prácticas, y la expedición oficial del documento.	Programa		$ 3.756.639	$ 562.017	$ 3.520.000
54	LOGISTICA	EQUIPO PROYECCION (ALQUILER)		Equipo proyección: Servicio de alquiler, montaje, desmontaje y transporte y servicio de operación de Proyector de Video DLP 4000 lumens, debe incluir Sistema de audio profesional de alta potencia para exterior.	Unidad		$ 641.073	$ 97.443	$ 610.301
55	LOGISTICA	SILLAS CON REGULACION (ALQUILER)		Alquiler de sillas con Regulación de altura con sistema hidráulico, tapizado en cuerina o vinilo reposapiés integrado, estructura metálica estable con base circular, con respaldo reclinable y apoyacabezas ajustable	Unidad		$ 199.462	$ 29.378	$ 184.000
56	LOGISTICA	ARBITRAJE FUTBOL		Servicio de arbitraje femenino: servicio de arbitraje para futbol 5, de acuerdo con el reglamento cada partido tiene una duración 50 minutos.	servicio		$ 117.647	$ 17.882	$ 112.000
57	LOGISTICA	ARBITRAJE BASKETBALL		Servicio de arbitraje femenino: servicio de arbitraje para basketball, de acuerdo con el reglamento cada partido tiene una duración 40 minutos.	servicio		$ 172.800	$ 25.650	$ 160.650
58	LOGISTICA	ALQUILER BOLIRANAS		Bolirana portátil: doble sapo y latas, túnel de impacto, tubos protectores, base plegable, rampla, dimensiones 99cm alto, 39cm de ancho, 98 cm de largo CON TABLERO	dia		$ 153.681	$ 22.992	$ 144.000
59	LOGISTICA	ALQUILER CANCHAS DE MINITEJO		Juego de Canchas de minitejo fija: ancho 46 cm x largo 46 cm, alto 68cm Fabricado en metal y acero, Relleno de plastilina, Portátil, Incluye 144 mechas, 6 tejos y tablero.	dia		$ 394.970	$ 59.090	$ 370.090
60	LOGISTICA	ENTRADA CENTRO RECREATIVO - ACUATICO		Ingreso a centro recreativo. Deberá incluir el acceso a los servicios de piscina, espacios de recreación, caminatas, entre otros. Ubicado en clima cálido. NO se incluye servicio de traslado ni alimentación. Deberá contar con piscinas, zonas de juego (futbol, voleibol, baloncesto, juegos tradicionales), Recreacion Dirigida, Acceso a salones de juego, Acceso a Vestidores, Lockers, Gorro de Baño.	Dia		$ 245.889	$ 36.787	$ 230.400
61	LOGISTICA	ENTRADA LAGUNA GUATAVITA		la provisión de boletos de ingreso a la Laguna de Guatavita para todos los participantes del ritual de ofrenda al dios Fu	Unidad		$ 35.227	$ 5.109	$ 32.000

Item	GRUPO	Producto	Código UNSPSC	Descripción	Unidad	Cantidad	VALOR UNITARIO SIN IVA	IVA - IMPUESTOS Si Aplica	VALOR UNITARIO (Impuestos Incluidos)
62	LOGISTICA	PARLANTE RECARGABLE ALQUILER		ALQUILER PARLANTE RECARGABLE BT SONIVOX VS-SS2134	Unidad		$ 158.750	$ 23.750	$ 148.750
63	LOGISTICA	LUZ TIPO REFLECTOR ALQUILER		ALQUILER LUZ TIPO REFLECTOR (DE COLORES)	Dia		$ 137.500	$ 20.900	$ 130.900
64	LOGISTICA	ESCALERA TELESCOPICA (ALQUILER)		escalera telescopica de 3.8 metros de altura en aluminio y que sea deplegale de forma tubuluar con 12 pasos de altura.	Unidad		$ 653.983	$ 97.076	$ 608.000
65	LOGISTICA	TEATRO (ALQUILER)		Alquiler de un teatro ubicado en la localidad de SantaFe con capacidad mínima de 200 personas El mismo debe contar con audio, video, silleteria y mesas según la necesidad del evento.	Dia		$ 37.800.000	$ 5.745.600	$ 35.985.600
66	LOGISTICA	SESIÓN DE FOTOGRAFIA		Sesiones de fotografía para retratar a las personas de los sectores sociales LGBTI de la localidad de SantaFe.	Evento		$ 2.514.958	$ 370.420	$ 2.320.000
67	LOGISTICA	VESTUARIO (ALQUILER)		alquiler de trajes de fantasia o gala para DAMA	Evento		$ 461.500	$ 67.450	$ 422.450
68	LOGISTICA	VESTUARIO (ALQUILER)		alquiler de trajes de fantasia o gala para CABALLERO	Evento		$ 450.850	$ 67.450	$ 422.450
69	LOGISTICA	TARIMA 4*6 (ALQUILER)		Tarima 4*6 techo truss con medidas de seguridad escalera y barandales, luces, malla anti lluvia en los laterales y atrás con su respectivo montaje y desmontaje y transporte.	Evento		$ 2.201.681	$ 319.328	$ 2.000.000
70	LOGISTICA	PANTALLA LED (ALQUILER)		pantalla led 4*3 con estructura truss y sistema de reproducción y video con su respectivo transporte montaje y desmontaje.	Evento		$ 8.040.336	$ 1.175.126	$ 7.360.000
71	LOGISTICA	ALQUILER AUDITORIO O SALON SENCILLO		*Alquiler por sesion *Servicio de aseo *Desarrollo de sesiones para capacidad entre cincuenta y ochenta personas. *Incluya mesas, sillas, video beam y sonido basico El espacio que solicitan es en el HOTEL GRAND PARK	Dia		$ 400.995	$ 59.523	$ 372.800
72	LOGISTICA	ALQUILER AUDITORIO O SALON SENCILLO		*Alquiler por sesion *Servicio de aseo *Desarrollo de sesiones para capacidad entre cincuenta y ochenta personas. *Incluya mesas, sillas, video beam y sonido basico El espacio que solicitan es en el HOTEL GRAND PARK O UNO QUE TENGA LA MISMA CAPACIDAD (minimo 120 PERSONAS)	Hora		$ 4.404.706	$ 664.202	$ 4.160.000
73	LOGISTICA	CABALLETES (ALQUILER)		Caballete en madera mediano alto 100cm x ancho 49cm profundidad 40cm para adultos	Unidad		$ 136.605	$ 20.437	$ 128.000
74	LOGISTICA	ANDAMIO TUBULAR (ALQUILER)		alquiler 2 secciones	Dia		$ 464.672	$ 68.975	$ 432.000
75	LOGISTICA	CARPA MEC (ALQUILER)		Carpa con un Médico, 2 auxiliares medicos	Evento		$ 1.915.200	$ 288.800	$ 1.808.800
76	LOGISTICA	RELOJ DE CONTEO (ALQUILER)		Reloj De Cuenta Regresiva Grande De Ledgital Con Temporizado	Evento		$ 51.630	$ 7.664	$ 48.000

Observaciones

Con el fin de dar cumplimiento a lo establecido en el Decreto Nacional 1510 de 2013, así como a la Guía para la Elaboración de los Estudios de Sector, sugerida por "Colombia Compra Eficiente", el Fondo de Desarrollo Local de Santa Fe está construyendo lo correspondiente a los numerales I. "Estructura del Análisis Económico de Sector", ítem B. "Estudio de la Oferta", por lo que a través de la presente solicitud de cotización se pretende tener información real del mercado y de los potenciales oferentes para los bienes y/o servicios que esta entidad pretende contratar con el fin de tener la disponibilidad de la información y realizar el análisis de la misma y lograr establecer el presupuesto oficial para el proceso de contratación.

Por lo anterior, respetuosamente le solicitamos se sirva cotizar a esta entidad, los siguientes bienes y/o servicios. Cabe aclarar que no se debe modificar el cuadro adjunto y que, por ello, tan sólo se requiere el valor unitario incluido el IVA en caso de que aplique.

De igual forma, **el valor unitario cotizado debe incluir todos los gastos directos e indirectos en que incurre el posible oferente en el proceso de producción, distribución, entrega de los bienes o servicios, y en general, todos los costos asociados a tales procesos (Transporte, Logística, Instalación, Desinstalación, Montaje, Desmontaje, Impuestos, Administración, Imprevistos, etc)**

Nombre de la empresa	FUNDACION JUGANDO EN SERIO CON SENTIDO SOCIAL
NIT:	900350680-4
Dirección	CRA 82 45- 29 SUR
Ciudad	BOGOTÁ D.C.
Fecha de la cotización	12/05/2026

Item	GRUPO	Producto	Código UNSPSC	Descripción	Unidad	Cantidad	VALOR UNITARIO SIN IVA	IVA - IMPUESTOS Si Aplica	VALOR UNITARIO (Impuestos Incluidos)

INDUSTRIA DE CUBRIMIENTOS LEON SAS
Cra 9a # 54 - 27 sur
Soacha Cundinamarca
Colombia

Diego Carmona

Presupuesto # S10347

Fecha del presupuesto:	Vencimiento	Comercial
11/05/2026	19/05/2026	Andrea Gracia

DESCRIPCIÓN	CANTIDAD	PRECIO UNITARIO	IMPUESTOS	IMPORTE
ALQUILER HANGAR MEDIDAS: 12X12 MTS CON LATERALES SUJETOS A DISPONIBILIDAD EN EL MOMENTO DEL ALQUILER ., POR DIOS DIAS , BOGOTA 1 PISO	1,00 Unidad	2.300.000,00	19% IVA	$ 2.300.000,00
ALQUILER HANGAR MEDIDAS: 12X6 MTS CON LATERALES SUJETOS A DISPONIBILIDAD EN EL MOMENTO DEL ALQUILER ., POR DIOS DIAS , BOGOTA 1 PISO	1,00 Unidad	1.250.000,00	19% IVA	$ 1.250.000,00
alquiler tarima Tarima de 7.20x 7.20 mts Carpa de 6x6 mts paral a 2.50 mts x 2 dias .	1,00 Unidad	2.400.000,00	19% IVA	$ 2.400.000,00
Alquiler carpa dos aguas Medidas 6x8 mts , CON LATERALES SUJETOS A DISPONIBILIDAD EN EL MOMENTO DEL ALQUILER ., POR DIOS DIAS , BOGOTA 1 PISO	1,00 Unidad	1.800.000,00	19% IVA	$ 1.800.000,00

Importe base	$ 7.750.000,00
IVA 19%	$ 1.472.500,00
Total	**$ 9.222.500,00**

CONDICIONES COMERCIALES

Tiempo de entrega: Instalación un día (1) antes del evento y la desinstalación un día (1) después del evento. Siempre y cuando sea dentro del horario laboral.

Nota importante: En caso de que el alquiler sea un domingo, festivo o un horario fuera del horario laboral, se cobrará un recargo.

Forma de pago: 50% de anticipo y 50% al momento de finalizar la instalación.

LOS VALORES ANTERIORES NO INCLUYEN IVA.

TODOS LOS ARTICULOS DE ALQUILER DEBEN TENER UN DEPOSITO EL CUAL SE DEVOLVERA EN SU TOTALIDAD PREVIO A INSPECCION DEL MATERIAL EN ALQUILER. (El valor dependerá del material y las cantidades a alquilar).

INCLUYE TRANSPORTE E INSTALACION EN BOGOTA EN UN PRIMER PISO.

En caso de requerir un alquiler sin transporte se deberá dejar un deposito correspondiente al valor total del alquiler.

Industria de Cubrimientos León S.A.S.; brinda un tiempo de 30 días calendario para retirar su pedido o programar su instalación de lo contrario la empresa no se hace responsable.

Bajo ningún motivo se realiza devolución de dinero.

Para programar su instalación por favor no olvide informar si es necesario alguna documentación o requisito especial. (De ser necesario coordinador de alturas o SISO genera sobre costo).

A las carpas no se les puede pegar papel crepe, seda u otro similar ya que se puede manchar
Los asadores NO se puedes poner debajo de las carpas ya que están se pueden ahumar y el cliente deberá pagar el valor correspondiente al techo

Proceso : LOGISTICA - FDLSF-SIP-018-2026 (id.CO1.BDOS.10023128)

EN ANÁLISIS

Solicitud de información a los Proveedores

FDLSF-SIP-018-2026 (En análisis) Pliegos

Unidad de contratación FONDO DESARROLLO LOCAL DE SANTA FE

Ver Enlace

PROVEEDORES

185

CONTRATAR LA PRESTACIÓN DE SERVICIOS LOGÍSTICOS REQUERIDOS PARA LA PLANEACIÓN, ORGANIZACIÓN Y EJECUCIÓN DE ACTIVIDADES INSTITUCIONALES PARA EL FONDO DE DESARROLLO LOCAL SANTA FE

(Zona horaria (UTC-05:00) Bogotá, Lima, Quito)
Fecha de presentación de ofertas 6/03/2026 11:59 PM - **Fecha de publicación** 19/02/2026 11:35 AM

LÍNEA DE TIEMPO

Fecha de publicación de concurso	Plazo para solicitar aclaraciones	Presentación de ofertas
19/02/2026	27/02/2026	06/03/2026

LISTA DE OFERTAS

Opciones

Ver más »

EVALUACIÓN ECONÓMICA

Nuevo Opciones

EVALUACIÓN

Opciones

OBSERVACIONES AL PLIEGO DE CONDICIONES Contestar

No tiene ninguna observación a los documentos del proceso

MENSAJES Crear

Sin mensajes

	FONDO DE DESARROLLO LOCAL DE SANTA FE CANASTA DE PRECIOS TRANSVERSAL - FORMULACIÓN PROYECTOS VIGENCIA - 2026	Versión	05
		Fecha	24-8-2026

Item en Canasta	Item en Categoria	GRUPO	ELEMENTO	CODIGO UNSPSC	DESCRIPCIÓN DEL ELEMENTO	UNIDAD DE MEDIDA	Valor Unitario IVA INCLUIDO
1	1	DEPORTE	DOMO + BASTON/ESTACA	49161500	Conos domo con base, Estaca para cancha sintética (Domo + tubo) Material: Polietileno de Alta Medidas Domo: Base 30 cts. X 15 cts. de Alto Peso: 206 Gramos	Unidad	$ 41.560
2	2	DEPORTE	ARCOS DE BANQUITAS DESARMABLES	49221502	Material pvc resistente y duradero. Medidas del arco . largo 85 cm ancho 42 alto 77 cm. Incluye: 1 Arco un balón una malla. Medidas del empaque 48 x 35 x 18 cm.	Unidad	$ 126.260
3	3	DEPORTE	AROS ULA ULA - TUBULARES 60 CMS	49161500	Aro ULA ULA para entrenamiento, en material PVC Tubulares medida 60 cm x 7 mm de grueso, diseño plano, ultra resistente, material sólido, de buen peso	Unidad	$ 3.490
4	4	DEPORTE	AROS ULA ULA - TUBULARES 70 CMS	49161500	Aro ULA ULA para entrenamiento, en material PVC Tubulares medida 70 cm x 7 mm de grueso, diseño plano, ultra resistente, material sólido, de buen peso	Unidad	$ 8.740
5	5	DEPORTE	BALON DE BALONCESTO N 3	49161603	BALON BASKET BALONCESTO # 3 Balón de goma de baloncesto . fabricado en goma y recomendado para jugar tanto en espacios interiores como en exteriores. Está compuesto por 8 paneles, y cuenta con una cámara interior de butilo. Las medidas de este balón son 69 - 71 cm, y tiene un peso entre 470 y 500 gramos	Unidad	$ 39.450
6	6	DEPORTE	BALON DE BALONCESTO N 5	49161603	BALON BASKET BALONCESTO # 5 Balón de goma de baloncesto. fabricado en goma y recomendado para jugar tanto en espacios interiores como en exteriores. Está compuesto por 8 paneles, y cuenta con una cámara interior de butilo. Las medidas de este balón son 69 - 71 cm, y tiene un peso entre 470 y 500 gramos	Unidad	$ 84.400
7	7	DEPORTE	BALON DE BALONCESTO N 6	49161603	BALON BASKET BALONCESTO # 6 Balón de goma de baloncesto. fabricado en goma y recomendado para jugar tanto en espacios interiores como en exteriores. Está compuesto por 8 paneles, y cuenta con una cámara interior de butilo. Las medidas de este balón son 69 - 71 cm, y tiene un peso entre 470 y 500 gramos	Unidad	$ 85.430
8	8	DEPORTE	BALON DE BALONCESTO N 7	49161603	Cubierta: Caucho, Diseño Giugiaro, 12 paneles, Estructura: Vulcanizado o moldeado, Neumático: Butilo, Tamaños: 7 Adulto, Superficie: Granulada Terreno de Juego: Exteriores Color: Naranja – Marfil	Unidad	$ 87.420
9	9	DEPORTE	BALON DE FUTBOL N 5	49161504	Balón elaborado en poliuretano, superficie de juego Grama Artificial, Grama Natural, Tierra, Arenilla y Duras. Diseño moderno, estampado que contrasta y detalles alusivos Construcción laminado y cámara de butilo para mayor retención de aire y proporcionando un gran rebote. El balón se envía inflado con la calibración recomendada de fábrica, (9 a 12 lb). Impermeable brindando un peso estable para mayor control. • Alta retención de aire, para un mejor desempeño. • Buen rebote. • Resistente. • Total esfericidad. • Alta resistencia. • Calidad certificada. • Peso 410 a 450 g.• Circunferencia 68 a 70 cm.	Unidad	$ 100.020
10	10	DEPORTE	BALON DE MICROFUTBOL N 3	49161504	Balón Microfútbol posee una cubierta en material PU (poliuretano), con construcción laminado, alta resistencia y flexibilidad, alta retención de aire, válvula de doble seguridad y cumple con especificaciones técnicas internacionales. El balón se envía inflado con la calibración recomendada de fábrica, (6 a 9 lb). Estable en la trayectoria. • Balón más aerodinámico. • Óptimo balance. • Superficies de juego: Madera, Baldosa y Dura • Peso: 420 a 450 g. • Circunferencia: 60 a 62 cm. • Rebote: Máximo 35 cm.|	Unidad	$ 100.400
11	11	DEPORTE	BALON FUTSAL	49221500	Balón futbol sala 62 a 64 gramos, cubierto en PVC, enmallado en nylon de alta tenacidad y flexibilidad, con diseño en cubierta en forma pentagonal y hexagonal, 32 paneles, peso 400 a 440 gramos, laminado al calor, neumático interno en caucho butilo de dos capas; impermeable y válvula de seguridad.	Unidad	$ 152.180

	FONDO DE DESARROLLO LOCAL DE SANTA FE CANASTA DE PRECIOS TRANSVERSAL - FORMULACIÓN PROYECTOS VIGENCIA - 2026	Versión	05
		Fecha	24-8-2026

Item en Canasta	Item en Categoria	GRUPO	ELEMENTO	CODIGO UNSPSC	DESCRIPCIÓN DEL ELEMENTO	UNIDAD DE MEDIDA	Valor Unitario IVA INCLUIDO
12	12	DEPORTE	BALON MEDICINAL DE CAUCHO	53101500	Balones medicinales con buen tamaño de acuerdo al peso solicitado, superficie blanda, lo que facilita su lanzamiento, su recepción y el seguimiento de su trayectoria de forma segura. Especialmente indicados para lanzamientos a corta distancia. Una cubierta de piel sintética, cuero y/o materiales que faciliten su agarre, de buena calidad, superficie resistente al desgaste, cuero de alta resistencia	Unidad	$ 77.660
13	13	DEPORTE	BALON MINI VOLEIBOL	49161500	Balón competición de voleibol N°4. Cubierta: PVC Suave, Diseño: 18 paneles, Estructura: Cosido, Neumático: Butilo, Tamaños: 4, Superficie: Lisa, Terreno de Juego: Interiores y Exteriores Impermeable, pero de < a 260 gramos, circunferencia de 60 a 64 cm.	Unidad	$ 104.470
14	14	DEPORTE	BALON PILATES	49201514	Herramienta para trabajos fisioterapéuticos, de yoga y pilates Fabricado en PVC de gran resistencia Textura antideslizante Incluye bomba de aire	Unidad	$ 59.560
15	15	DEPORTE	BALON VOLEIBOL	49221500	Balón competición de voleibol N°5, cubierta en PU, laminado al calor, enmallado en nylon, neumático en caucho de butilo de dos capas, impermeable, pero de 260 a 280 gramos, circunferencia de 65 a 67 cm.	Unidad	$ 51.420
16	16	DEPORTE	BALONES DE FUTBOL	49161504	Balón elaborado en poliuretano, superficie de juego Grama Artificial, Grama Natural, Tierra, Arenilla y Duras. Diseño moderno, estampado que contrasta y detalles alusivos Construcción laminado y cámara de butilo para mayor retención de aire y proporcionando un gran rebote. El balón se envía inflado con la calibración recomendada de fábrica, (9 a 12 lb). Impermeable brindando un peso estable para mayor control. • Alta retención de aire, para un mejor desempeño. • Buen rebote. • Resistente. • Total esfericidad. • Alta resistencia. • Calidad certificada. • Peso 410 a 450 g.• Circunferencia 68 a 70 cm.	Unidad	$ 68.290
17	17	DEPORTE	BALONES RUGBY	49161500	balones cosidos a mano. Esto garantiza una mejor resistencia al desgaste, la conservación de la forma y un mayor rendimiento (agarre y trayectoria especialmente). Para mayores de 14 años. talla 5.	Unidad	$ 128.530
18	18	DEPORTE	BARRA DE FLOTACION NATACION	49161533	Flotador Tubular Espuma Piscina Tubo Natación Aprox 150cm Larga	Unidad	$ 41.710
19	19	DEPORTE	BICICLETA SPINNING	49201503	Estructura en hierro de alto tráfico Pintura electrostática Peso de volante 18 Kg 4 sistemas multiposición Manubrio con diseño de ruta antideslizante Freno de seguridad Rodachinas para fácil desplazamiento Ciclo computador que indica: Velocidad Distancia - Calorías – Tiempo Compatible con SIGMA y POLAR (No Code) Galápago en espuma de alta densidad Peso máximo de usuario 120 Kg Medidas. Largo.127cm Ancho.51cm Alto.112cm SISTEMA DE ARRASTRE: BANDA Uso Domestico e institucional.	Unidad	$ 1.649.570
20	20	DEPORTE	CANI TOBILLERAS	49171600	Cani tobilleras Con 4 paneles de de protección Tobilleras incluidas en el diseño. Tallas M y L	Unidad	$ 57.000
21	21	DEPORTE	CANILLERAS FUTBOL	49221503	Canilleras Cobertura en PP con EVA. Con banda Elástica. Talla S: 18.5 X 13.5CM talla M: 21 X 15CM	Unidad	$ 27.940

	FONDO DE DESARROLLO LOCAL DE SANTA FE CANASTA DE PRECIOS TRANSVERSAL - FORMULACIÓN PROYECTOS VIGENCIA - 2026	Versión	05
		Fecha	24-8-2026

Item en Canasta	Item en Categoria	GRUPO	ELEMENTO	CODIGO UNSPSC	DESCRIPCIÓN DEL ELEMENTO	UNIDAD DE MEDIDA	Valor Unitario IVA INCLUIDO
22	22	DEPORTE	CANILLERAS FUTBOL ALTA	49221503	El sistema IMPACT – HIGH son tres cámaras que distribuyen el golpe, haciendo que su efecto llegue disminuido en un 70% a la pierna, dando gran protección y frescura al jugador exigente Base de espuma de EVA de doble densidad, especial para un mejor ajuste Diseño ágil y antatómico que se ajusta cómodamente a la forma de la pierna Banda elástica y cierre de velcro que ayudará a darle el mejor ajuste posible Base de EVA en doble densidad para mayor confort Orificios de ventilación para una mejor transpiración y comodidad a la hora del juego	Unidad	$ 50.600
23	23	DEPORTE	CASCO DE PROTECCION PARA BOXEO	49170000	Excelente espuma de impacto impact-dura absorbe los golpes y patadas para que puedas seguir entrenando. El casco integral proporciona una protección completa en las principales zonas de impacto: frente, orejas, barbilla, pómulos. tallas , m, l, y xl. Adulto.	Unidad	$ 164.050
24	24	DEPORTE	CASCO PARA SKATE, BMX, ROLLER	49221504	Talla única que corresponde a un M: 52-57 cm, * Peso. Aprox 380 gramos * Material: Poliestireno-Policarbonato * Ventilación: 11 salidas de aire * Perilla de ajuste * Correas graduables * Interior acolchonado * Correas de color	Unidad	$ 153.780
25	25	DEPORTE	CHALECO DE PESAS	53101500	PESO: 20 kilos TELA: Lona Impermeable y 2 forros al interior para mayor confort TALLA: Única ajustable AJUSTE: 2 Broches en cada lado REFUERZO: Hombros reforzados para evitar roturas COSTURA: Triple costura para mayor durabilidad	Unidad	$ 339.820
26	26	DEPORTE	COLCHONETA PROFESIONAL	49000000	Colchoneta Profesional : diseñada para proporcionar una absorción de impactos reduciendo la probabilidad de lesiones deportivas. Material: espuma interior de alta densidad (cassata). Forrada en cordobán impermeable. Ideal para trabajos en el piso Medidas: Largo; 100 cm. Ancho; 47 cm. Grosor; 3 cm. Uso profesional - Tráfico pesado	Unidad	$ 95.530
27	27	DEPORTE	COLCHONETAS PARA YOGA PILATES, GIMNASIA Y BODY FITNESS	49221500	Colchoneta Para Yoga Pilates Gimnasia Body Fitness 170CM X 7MM textura suave, antideslizante, material PVC PLEGABLE	Unidad	$ 78.560
28	28	DEPORTE	CONOS 30 CMS	49221500	Conos de 30 cm con agujero Especificaciones: 30cm de alto, color: Naranja Neón, con perforación en la parte alta	Unidad	$ 15.270
29	29	DEPORTE	CRONOMETRO	49221500	Cronómetro con 10 de memorias con cordón de cuello en nylon para permitir la facilidad de transporte. Pantalla LCD y alarma.	Unidad	$ 40.850
30	30	DEPORTE	CUERDA/LAZO PARA SALTO INDIVIDUAL	49221500	Material: Plástico y mango siliconado para mayor comodidad y agarre. - Tamaño 3mt - Mango. - Cuerda en Polipropileno. - Disponible en varios colores	Unidad	$ 46.700
31	31	DEPORTE	ELIPTICA MULTIFUNCIONAL	49201516	Volante en hierro. Pintura electrostática. Resistencia magnética. Control de resistencia manual. Inclinación ajustable en 3 niveles. Manubrio con agarre multifuncional. Tracción por medio de banda. Monitor a color LCD con marcación de: Velocidad, distancia, quema de calorías, pulsaciones. Peso máximo del usuario: 90 kg. Peso de la volante: 10 kg. Medidas: Profundidad; 105 cm. Ancho; 58 cm. Alto; 168 cm.	Unidad	$ 2.003.100
32	32	DEPORTE	ESCALERA DE COORDINACION	49221500	Escalera de agilidad y Coordinación en PVC, 10 peldaños, 3 a 5 mts.	Unidad	$ 79.940

	FONDO DE DESARROLLO LOCAL DE SANTA FE CANASTA DE PRECIOS TRANSVERSAL - FORMULACIÓN PROYECTOS VIGENCIA - 2026	Versión	05
		Fecha	24-8-2026

Item en Canasta	Item en Categoria	GRUPO	ELEMENTO	CODIGO UNSPSC	DESCRIPCIÓN DEL ELEMENTO	UNIDAD DE MEDIDA	Valor Unitario IVA INCLUIDO
33	33	DEPORTE	ESCALERA DE SOBREPONER DE TRES PASOS	30191501	Escalera de sobreponer en el anden de la piscina en acero inoxidable de tres pasos con Anclajes y accesorios pa su instalación. Escalera con pasamanos fabricada en tubo Ø43 de acero inoxidable AISI-316 acabado pulido brillante y peldaños antideslizante. Su cuidado diseño garantiza seguridad contra todo tipo de deslizamientos o cortes.	Unidad	$ 933.030
34	34	DEPORTE	ESCALERA DEPORTIVA EJERCICIOS DE COORDINACIÓN VISOPEDICA	49221500	Escalera de agilidad y Coordinación en PVC, 10 peldaños, 3 a 5 mts. FABRICADA EN REATA CON DIVISIONES EN NYLON.	Unidad	$ 78.720
35	35	DEPORTE	ESCUDO PARA BOXEO O ARTES MARCIALES THAI PADS	49170000	Cuero resistente con relleno de espuma densa para mayor comodidad y durabilidad. Las almohadillas están unidas por una costura de material fuerte con asas reforzadas y correas de velcro que mantienen las almohadillas bloqueadas. Tamaño aproximada : Alto 40 cm Ancho 20 cm Grosor 10 cm. talla única.	Unidad	$ 164.070
36	36	DEPORTE	ESTACAS FUTBOL	49161500	Estacas para entrenamiento de fútbol set de 6 unidades poste en PVC y resorte con punta metálica medidas del bastón 140 cm y la punta resortada 20 cm.	Unidad	$ 31.950
37	37	DEPORTE	FLOTADOR	49161500	Tipo de inflable: Flotador Diseño del inflable: chaleco Largo x Ancho: 31 cm x 34 cm Diámetro: 25 cm	Unidad	$ 28.700
38	38	DEPORTE	GAFAS DE NATACION	49221503	CAMPO DE VISIÓN: Campo visual estándar, 100°-120°. AJUSTABLE: 2 ajustes: correa y puente (S,M,L), elástico ancho con ranuras numeradas. ESTABILIDAD: Ofrecen buena estabilidad gracias a los lentes pequeños. HERMETISMO: Sellados flexibles que se adaptan a todo tipo de cara, evitando las filtraciones de agua. LIMITACIÓN DE EMPAÑE: Tratamiento antiempañante. PROTECCIÓN SOLAR: Componente anti-UV. PRUEBAS: Las gafas se ajustan al Reglamento EPI 2016/425.	Unidad	$ 31.130
39	39	DEPORTE	GOLPEADORES DE MANO, MANOPLAS PARA ENTRENAMIENTO DE BOXEO	49170000	Golpeadores de mano, Manoplas para entrenamiento de boxeo. Mitones con punto de golpe. Calidad para entrenamiento de golpe y velocidad. Relleno de espuma densa para la protección y absorción de impactos. Malla dorsal en cada dedo para ajuste seguro. Talla adulto. Contiene: - 2 unidades (1 Par) de manoplas	Par	$ 101.370
40	40	DEPORTE	GORROS DE NATACION	49161500	En 100 % silicona, Impermeables, Con textura interior en puntos relajantes• Material expandible y ajustable para niños y adulto	Unidad	$ 12.240
41	41	DEPORTE	GUANTE FUTBOL (ARQUERO)	49221500	Guante arquero training tallas del 8 al 11, palma de látex natural, con puntos de flexión para los dedos para mejor agarre.	Par	$ 107.000
42	42	DEPORTE	GUANTES DE BOXEO	49171603	Relleno espumoso confeccionado por látex o poliuretano que es cubierto por forro de nailon .	Par	$ 165.990
43	43	DEPORTE	GUANTES DE BOXEO	49171603	Relleno espumoso confeccionado por látex o poliuretano que es cubierto por forro de nailon . Nota: Construcción de cuero Skintex Premium. Panel de malla específico colocado debajo del puño para una gran regulación térmica. Espuma de triple densidad Palma reforzada para una absorción máxima. Pulgar completo al 100% para una mejor prevención de lesiones. Costuras reforzadas para una calidad duradera. Gran recinto de velcro con elástico. Puños largos que mejoran la protección de la muñeca. Peso 12 onzas (para entrenamiento y sparring) para adulto.	Par	$ 240.600

	FONDO DE DESARROLLO LOCAL DE SANTA FE CANASTA DE PRECIOS TRANSVERSAL - FORMULACIÓN PROYECTOS VIGENCIA - 2026	Versión	05
		Fecha	24-8-2026

Item en Canasta	Item en Categoria	GRUPO	ELEMENTO	CODIGO UNSPSC	DESCRIPCIÓN DEL ELEMENTO	UNIDAD DE MEDIDA	Valor Unitario IVA INCLUIDO
44	44	DEPORTE	INFLADOR DE BALONES	49221515	Dimensiones 4x4x29 Cuerpo plástico, mango de polipropileno y varilla de acero.;Longitud de la manguera: 11 cm.;Presión máxima: 14.5 PSI.;Fácil de transportar y almacenar.;Color: Amarillo.	Unidad	$ 25.290
45	45	DEPORTE	JUEGO BANDAS LIGAS ELÁSTICAS EJERCICIO RESISTENCIA TUBULARES	49000000	Bandas de Resistencia con Herradura reforzada, debe contener como mínimo: - 5 Bandas de resistencia. - 2 Asas de espuma. - 2 Correas de tobillo. - 1 Anclaje de puerta. - 1 Manual de instrucciones (inglés). - 1 Bolsa de transporte.	Juego	$ 120.170
46	46	DEPORTE	KIT DE BANDAS ELASTICAS	49000000	BANDAS PARA REALIZAR EJERCICIOS POR 5 UNIDADES. BANDAS PARA EJERCICIOS DE ESTIRAMIENTO, FLEXIBILIDAD, MEJORA EL TONO MUSCULAR. EN MATERIAL ELÁSTICO (en LÁTEX 100% AUTÉNTICO Y ECOLÓGICO) QUE RETORNA A SU DIMENSIÓN INICIAL. BANDAS CON AGARRE PARA FÁCIL ADAPTACIÓN AL EJERCICIO	Kit	$ 39.310
47	47	DEPORTE	KIT DE PROTECCIÓN PATINAJE	49221500	Kit de protección antifracturante de material balístico (Casco, protección de muñecas, rodilleras y coderas (JUNIOR)	Kit	$ 160.600
48	48	DEPORTE	KIT DE PROTECCIÓN PATINAJE	49221500	Kit de protección antifracturante de material balístico (Casco, protección de muñecas, rodilleras y coderas (ADULTO)	Kit	$ 142.150
49	49	DEPORTE	MALLA DE FUTBOL	49221505	Par de mallas para futbol 11, corriente tipo cabaña, calibre # 5 nacional (Fabricada en cordón de naylon de 5mm) con medidas oficiales (7,30 m ancho X 2,40 m alto X 1,50 cm profundidad superior X 1,50 cm profundidad inferior) y estructuras oficiales, con excelentes características de larga duración, ideal en terreno de juego múltiple (interior y exterior) y color nailon (blanco).	Par	$ 796.230
50	50	DEPORTE	MALLA VOLEIBOL	49221500	Medidas reglamentarias, longitud de 9,5 mts x 1 mts, soportes superiores en guaya de acero, tejido grueso tipo malla de fútbol, recubrimiento superior y lateral.	Unidad	$ 415.540
51	51	DEPORTE	MALLAS JUEGOS X 2 PARA MICROFUTBOL	49221505	Par de mallas para microfútbol, futbol de salón o futsal inmunizada tipo cabaña (Mayor protección y resistencia contra los rayos solares y cambios climáticos), calibre # 5 (Fabricada en cordón de nylon de 5mm) con medidas oficiales (3m ancho X 2m alto X 90cm profundidad superior X 90cm profundidad inferior) y estructuras oficiales, con excelentes características de larga duración, ideal para entrenamiento o uso profesional, en terreno de juego múltiple (interior y exterior) y color nailon (negro).	Par	$ 207.180
52	52	DEPORTE	MESA DE PING PONG GRANDE	49161500	Mesa referencia comercial de 274 cm de largo x 153 cm de ancho x 76 cm de alto. Ideal para todos los espacios Plagable con ruedas para transportar incluida red, par de raquetas y bolas x 3	Unidad	$ 1.705.500
53	53	DEPORTE	MESA DE PING PONG PEQUEÑA	49161500	LA MINI MESA DE PING PONG MIDE +/- 152 CM DE LARGO X +/- 76 CM DE ANCHO X +/- 76 CM DE ALTO. TABLERO EN 12 MM REFORZADO EN 15 MM INCLUYE MALLA , RAQUETAS, BOLAS x 3	Unidad	$ 577.740
54	54	DEPORTE	PALETA TAEKWONDO	49221500	Paleta de velocidad sencilla Material resistente. Agarradera cómoda para la muñeca. Suave al tacto y resistente para soportar las patadas en el entrenamiento diario	Unidad	$ 96.200
55	55	DEPORTE	PALOS DE MADERA - ESCOBA	47130000	PALOS DE MADERA - ESCOBA (sin rosca) Palos de madera con longitud mínima de 70cms	Unidad	$ 4.120
56	56	DEPORTE	PAO O FOCO DE PATEO	49221500	Cuero sintético, cocido industrial, acolchado en espuma comprimida eva para dispersión del impacto, medida aproximada 40 de alto X 20 de ancho X 10 de grosor.	Unidad	$ 196.240
57	57	DEPORTE	PARACAIDAS DE FUERZA	49000000	Características del producto: *Material impermeable y altamente resistente. *Agarre para la cintura. *Puntos de apoyo para generar la resistencia. *Fácil de guardar. Ideal para entrenamiento funcional. Elaborado en nylon de máxima resistencia.	Unidad	$ 93.970

	FONDO DE DESARROLLO LOCAL DE SANTA FE CANASTA DE PRECIOS TRANSVERSAL - FORMULACIÓN PROYECTOS VIGENCIA - 2026	Versión	05
		Fecha	24-8-2026

Item en Canasta	Item en Categoria	GRUPO	ELEMENTO	CODIGO UNSPSC	DESCRIPCIÓN DEL ELEMENTO	UNIDAD DE MEDIDA	Valor Unitario IVA INCLUIDO
58	58	DEPORTE	PATIN CHASE	49161500	Bota a Elección entre Urbana o platino en cualquier color desde talla 30 hasta 42. Se entrega con chasis para rueda 80, 84 o máximo 90mm, Se entrega con rueda entre 80 y 90mm, según la edad de la persona, con Balineras abec11. El patín se entrega Armado y listo para ser usado	Unidad	$ 311.160
59	59	DEPORTE	PATIN SEMIPROFESIONAL	49161500	Patines ajustables 3 tallas: XS (27 a 30) S (31 a 34) M (35 a 35) y L (39 a 42). - Diámetro de ruedas: XS (27 a 30 - 3 ruedas de 76mm) S (31 a 34 - 4 ruedas de 80mm) M (35 a 38 - 4 ruedas de 84mm) y L (39 a 42 - 4 ruedas de 90mm). - Bota interna: Con 2cm de acolchado. - Bota externa: Elaborada en PVC de alta resistencia con triple ajuste, cordones, hebilla y velcro. - Chasis: En aluminio solido con perforación adicional en el centro, para aumentar el diámetro de ruedas, a 3 ruedas de 110mm. - Ruedas: En goma con 82A de dureza, en alta densidad y rebote (ideales para asfalto y pista). - Rodamientos: ABEC 11 en metal/carbón.	Unidad	$ 295.620
60	60	DEPORTE	PATINES DE ENTRENAMIENTO	49221500	Patines de entrenamiento para patinaje artístico bota alta con tacón, capellada y bota en vinilo sintético (cuatro ruedas en silicona de 54 mm con dureza 86a y rodamiento básico), chasis en fibra de vidrio y amortiguadores. (Color blanco, sin motivos y/o diseños)	Par	$ 284.580
61	61	DEPORTE	PELOTAS DE TENIS, PARA EJERCICIO DE COORDINACIÓN VISOMANUAL	49221500	PELOTA ESTABDAR DIAMETRO APROXIMADO ENTRE 6,35 CM Y 6,67 CMS DE COLOR AMARILLO x 3 pelotas	Kit	$ 37.830
62	62	DEPORTE	PETOS	49221500	Peto en tela Poli - Algodón, con caucho en laterales, logotipos estampados en pecho (2), espalda (1) logotipo y (1) número media carta policromía.	Unidad	$ 17.320
63	63	DEPORTE	PITO / SILBATO PARA ENTRENADOR	49161500	Un (1) Silbato; fox 40 clásico canadiense, Silbato o pito Marca Tipo FOX 40 CLASSIC usado por los oficiales de NCAA, NBA, NFL, CFL, FIBA, NHL, FIFA y FINA. Para los partidos de baloncesto, futbol, natación, voleibol, para las fuerzas militares, armar tu kit de emergencias, camping, etc. Este silbato tiene un sonido agudo y alto volumen	Unidad	$ 8.140
64	64	DEPORTE	PLATILLO FUTBOL	49221500	Cono platillo en PVC de 6 cms en diferentes colores.	Unidad	$ 2.140
65	65	DEPORTE	PROTECTOR BUCAL TAEKWONDO	49221500	Protector Bucal Boxeo Artes Marciales Taekwondo MMA + Estuche Material: Silicona blanda termo moldeable. Adaptable a las diferentes formas. Incluye estuche de guardado.	Unidad	$ 27.460
66	66	DEPORTE	PROTECTOR CABEZA TAEKWONDO ADULTO	49221500	Protector de cabeza de alta resistencia, Relleno en Espuma, cierre con velcro en menton. Talla. Adulto	Unidad	$ 132.770
67	67	DEPORTE	PROTECTOR CABEZA TAEKWONDO JUNIOR	49221500	Protector de cabeza de alta resistencia, Relleno en Espuma, cierre con velcro en menton. Talla Junior	Unidad	$ 140.600
68	68	DEPORTE	PROTECTOR CANILLERA TAEKWONDO	49221503	Colores: Negro con Blanco Tallas: S, M, L, XL Composición: 25% EVA (espuma), 15% Polietileno (general), 25% Caucho (ajustes), 35% Cuero Sintético (general) Medidas producto: S, M, L, X Peso bruto: 708 grm Tamaño empaque: 43 cmr x 14 cmr x 4 cmr Tipo empaque: Bolsa de Plástico Tamaño empaque principal: 40 cmr x 43 cmr x 61 cmr	Par	$ 140.330
69	69	DEPORTE	PROTECTOR DE ANTEBRAZO TAEKWONDO	49221500	Protector de Antebrazo para Taekwondo, con 1 una banda elastica interna de sujecion fija y 2 bandas elasticas externas superior e inferior con velcro para mayor ajuste. Tallas Varias.	Par	$ 72.760
70	70	DEPORTE	PROTECTOR INGUINAL FEMENINO TAEKWONDO	49221500	Protector Inguinal para Taekwondo con banda elastica de sujeción de alta resistencia. Mujer y niña Tallas Varias.	Unidad	$ 66.780
71	71	DEPORTE	PROTECTOR INGUINAL MASCULINO TAEKWONDO	49221500	Protector Inguinal para Taekwondo con banda elastica de sujeción de alta resistencia. Hombre y niño. Tallas Varias.	Unidad	$ 66.720

	FONDO DE DESARROLLO LOCAL DE SANTA FE CANASTA DE PRECIOS TRANSVERSAL - FORMULACIÓN PROYECTOS VIGENCIA - 2026	Versión	05
		Fecha	24-8-2026

Item en Canasta	Item en Categoria	GRUPO	ELEMENTO	CODIGO UNSPSC	DESCRIPCIÓN DEL ELEMENTO	UNIDAD DE MEDIDA	Valor Unitario IVA INCLUIDO
72	72	DEPORTE	PROTECTOR PECHO TAEKWONDO	49221500	Protector pecho doble cara (Rojo - Azul) con hombro, Material Imitacion Cuero grueso.Muy resistente y ligero. Atadura de cuerda. Máxima comodidad en entrenamientos y competiciones. Talla - Niño	Unidad	$ 149.770
73	73	DEPORTE	PROTECTOR PECHO TAEKWONDO	49221500	Protector pecho doble cara (Rojo - Azul) con hombro, Material Imitacion Cuero grueso.Muy resistente y ligero. Atadura de cuerda. Máxima comodidad en entrenamientos y competiciones. Talla - Adulto	Unidad	$ 149.190
74	74	DEPORTE	RAQUETA DE PING PONG	49221500	Raqueta tenis de mesa 3 estrellas, mango de madera y cauchos en goma	Unidad	$ 45.150
75	75	DEPORTE	RAQUETA TENIS DE MESA	49221500	MATERIAL: FABRICADA EN GOMA Y MADERA INCLUYE 3 PELOTAS Y 2 RAQUETAS. Cat. 3 estrellas	Kit	$ 80.570
76	76	DEPORTE	RUEDA ABDOMINAL	49000000	Acondicionamiento Físico - Máquinas Abdominales Material en caucho con eje central en hierro. Manilares en espuma y pedales plásticos. Medidas de la rueda: - Diámetro de la rueda:18,5 cm - Diámetro de la empuñadura:3,2 cm - Largo de la empuñadura:10 cm - largo total del producto armado: 29 cm Peso máximo soportado por la rueda: - 130 kg	Unidad	$ 48.230
77	77	DEPORTE	SACO DE BOXEO	49221500	Recomendado para boxeo, golpes de puño. saco de box relleno en aserrín bolsa interna. El saco cuenta con 4 correas de alta resistencia y 2 argollas para sujetar con un peso de 60 Lbs o 30kg Incluye accesorios mosquetón y chazo para colgar el saco Recomendaciones: es importante usar un vendaje apropiado, así como protecciones para las manos para evitar lesiones en mano y muñeca.	Unidad	$ 325.820
78	78	DEPORTE	SACO DE BOXEO	49221500	Tula de boxeo - Saco de boxeo Incluye cadena mosquetón y chazo expansivo Relleno : Aserrín. medidas 110 centímetros por 90 centímetros de contorno	Unidad	$ 515.120
79	79	DEPORTE	SET DE PESAS	49201601	Equipo para moldear brazos, bíceps, tríceps y pecho. Contiene como mínimo: 2 barras de acero cromado con agarres antideslizantes de 1 Kg cada una = 2 Kg 1 barra armable de acero cromado de 169 cm = 5 Kg 6 seguros roscados para barra de 1 pulgada, de 0.5 Kg cada uno = 3 Kg 14 discos en hierro color negro: 4 discos de 5 Kg = 20 Kg 6 discos de 2.5 Kg = 15 Kg. 4 discos de 1.25 Kg = 5 Kg Peso total discos: 40 Kg Peso Total del Juego = 50 Kg Organizador tipo maletín con rodachines para facilitar su desplazamiento. Uso: Doméstico Premium, Institucional y profesional.	Set	$ 801.600
80	80	DEPORTE	TABLA ESTRATEGICA	49221500	Tabla estrategica y/o tabla estartegica de Futbol tamaño oficio con gancho metalico superior, en acrilico, impresa a doble cara. Incluye piezas magneticas	Unidad	$ 76.400
81	81	DEPORTE	TABLA PARA NATACION	49161500	COMPOSICIÓN: Tabla de espuma de polietileno de 33 kg/m², con agarraderas en la parte superior. Medida: 42X28X3.5cm	Unidad	$ 45.750

	FONDO DE DESARROLLO LOCAL DE SANTA FE CANASTA DE PRECIOS TRANSVERSAL - FORMULACIÓN PROYECTOS VIGENCIA - 2026	Versión	05
		Fecha	24-8-2026

Item en Canasta	Item en Categoria	GRUPO	ELEMENTO	CODIGO UNSPSC	DESCRIPCIÓN DEL ELEMENTO	UNIDAD DE MEDIDA	Valor Unitario IVA INCLUIDO
82	82	DEPORTE	TABLAS PARA SKATEBOARDING JUNIOR	49161500	Legítimo Pino Canadiense. - ¡LLANTAS BLANCAS, 100% pOLIURETANO. - 7 CAPAS de ABEDUL. - Dureza Superior a 86A - Lija NEGRA, abrasiva alta adherencia. - Horma cóncava y ondulada. - Elevadores en pasta. - Truck aleación en aluminio. - Rodamientos Abec 5 sellados. MEDIDAS: - Entre 75 - 80cm largo x +/- 20cm de ancho. - Medidas de ruedas entre 54 mm. y 60 mm.	Unidad	$ 166.630
83	83	DEPORTE	TATAMI MAT UNIVERSAL	53101500	Suelo sistema de puzzle. Reversible Densidad: 115 kg/m3. Peso: 2,6 kg por pieza. Recomendado para artes martiales: Taekwondo, Karate, Full contact, Kick Boxing. También para gimnasia, salas infantiles y salas polivalentes. Composición: E.V.A. (Etileno-Vinilo-Acetato) – Colores: Reversible Rojo-Azul – Tallas: 100 x 100 x 2,3 cms.	Unidad	$ 137.420
84	84	DEPORTE	TOBILLERA CON PESO DE 10 KL	49161500	kit Pesas Tobilleras (10 kilos) X un par Graduable. -este kit incluye 2 pesas que puedes usar en los tobillos, también puedes usar en las muñecas o en la cintura. cada una de 5 kilos , para un total de 10 kilos el kit. -DISPONIBLE COLOR: - NEGRO Y FUCSIA -Graduables -correas ajustables a todas las tallas, muñecas y tobillos. medidas ; 17cm x 38cm	Kit	$ 113.400
85	85	DEPORTE	TOBILLERA CON PESO DE 5 KL	49161500	kit Pesas Tobilleras 10 libras (5 kilos) X un par Graduable. -este kit incluye 2 pesas que puedes usar en los tobillos, también puedes usar en las muñecas o en la cintura. cada una de 2.5 kilos o 5 libras, para un total de 10 libras el kit. -DISPONIBLE COLOR: - NEGRO Y FUCSIA -Graduables -correas ajustables a todas las tallas, muñecas y tobillos. medidas ; 17cm x 38cm	Kit	$ 95.000
86	86	DEPORTE	TROTADORA ELÉCTRICA	49201501	Potencia del motor: 1.0 HP Velocidad máxima: 8 Km/h Tipo de inclinación: Manual Área de trote: 76 x 27 cm Programas predefinidos: 8 Pantalla intregrada Dimensiones del coche plegado 101 x 51 x 45 cm Alto 10o cm aprox	Unidad	$ 2.549.920
87	87	DEPORTE	TULA FUTSAL	49221500	Tula balonera en lona con candado, capacidad 15 balones inflados	Unidad	$ 116.520
88	88	DEPORTE	VELILLO o CUERDA EN CUERO PARA BOXEO	49170000	Lasso o cuerda para salto en material de cuero y mango en madera ergonómico y ajustable para adulto.	Unidad	$ 35.520
89	89	DEPORTE	CINTA DEMARCACION CANCHAS	49000000	Cinta elástica para demarcación de canchas, medida 4cm*50metros.	Unidad	$ 56.950
90	90	DEPORTE	CANCHA DE MINI TEJO (ALQUILER)	60141108	Alquiler de Canchas de mini tejo fija: mínimo de ancho 46 cm x largo 46 cm aprox, Fabricado en metal y acero, Relleno de greda, Incluye mechas, tejos en acero inoxidable (entre 6 y 8 PERSONAS)	Hora	$ 73.860
91	91	DEPORTE	CANCHA DE RANA (ALQUILER)	60141108	Juego de Rana Tradicional Sapo + 8 o 6 Argollas x dia	Dia	$ 70.230
92	92	DEPORTE	JUEGO CUCUNUBA (COMPRA)	60141108	Se juega lanzando las esferas contra un tablero agujereado con diferentes puntuaciones, siendo mayor el del centro. El tablero está soportado por dos tablas abiertas en ángulo para que pasen las bolas.	Unidad	$ 105.920
93	93	DEPORTE	COSTALES	24121502	saco o costal, generalmente de yute o fique	Unidad	$ 1.670

	FONDO DE DESARROLLO LOCAL DE SANTA FE	Versión	05
ALCALDÍA LOCAL DE SANTA FE BOGOTÁ	CANASTA DE PRECIOS TRANSVERSAL - FORMULACIÓN PROYECTOS VIGENCIA - 2026	Fecha	24-8-2026

Item en Canasta	Item en Categoria	GRUPO	ELEMENTO	CODIGO UNSPSC	DESCRIPCIÓN DEL ELEMENTO	UNIDAD DE MEDIDA	Valor Unitario IVA INCLUIDO
94	94	DEPORTE	RODILLERAS VOLEIBOL	49000000	Rodilleras para voleibol: Elaborada en material elástico de alta calidad que provee presión uniforme. Diseñadas en poliuretano y silicona para brindar máxima protección. Peso: 325 gramos. Dimensiones: 54 × 56 centímetros. Color negro diferentes tallas para cada escuela	Par	$ 48.500
95	95	DEPORTE	RODILLO	49000000	Rodillo foam Roller x 60 cm rodillo de masaje 33 cm de largo x 15 cm de diametro, peso de 400 gramos	Unidad	$ 80.640
96	96	DEPORTE	BANDAS	49201609	Set de bandas de resistencia Bandas Elásticos Resistencia Poder Fitnics Set 4 Latex Mas Bolsa Color Negro Power 4 All	Set	$ 85.200
97	97	DEPORTE	BANDAS	49201609	Kit de bandas de resistencia teratubo de 1 0a 50 libras	Kit	$ 60.990
98	98	DEPORTE	TRX	49201609	TRX- Banda de suspensión Capacidad de soporte de 150 kg , nailon resistente	Unidad	$ 138.260
99	99	DEPORTE	MALLA BALONCESTO	49221505	Mallas para aro de baloncesto, resistente a la intererie	Unidad	$ 50.300
100	100	DEPORTE	BOMBA DE PRESION	49221515	Bomba de neumatico de pie, altura 65cm	Unidad	$ 64.240
101	101	DEPORTE	MINIBALON BALONCESTO	49000000	Minibalón de baloncesto talla 1	Unidad	$ 32.230
102	102	DEPORTE	TULA INDIVIDUAL	49000000	Tula deportiva para balon individual . Malla	Unidad	$ 17.110
103	103	DEPORTE	MANCUERNAS	49201600	Mancuernas de set ajustable 20 kg barra, mango antideslizante 55 cm de largo	Par	$ 304.260
104	104	DEPORTE	PATIN PROFESIONAL PARA SLALOM	49221509	Tecnología de ajuste hasta 3 tallas, por medio de plantillas de alta precisión. Es imperceptible, no te darás cuenta de que tienes dos plantillas dentro del patín, pero cada una te disminuye una talla. Tallas varias Bota en fibra de carbono Chasis en aluminio Sistema de cierre tipo Boa un sistema único que logra que el patín quede fijado con la presión exacta que tú quieras. Llantas de PU diámetro de 76 mm, a una dureza de 83ª de alto rebote Rodamientos Abec 9 en cromo Configuración Rockering en el chasis .Mejor maniobrabilidad, giros más rápidos y fáciles, más diversión.	Par	$ 1.432.750
105	105	DEPORTE	PATINES SEMIPROFESIONALES AJUSTABLES CR7 EVOLUTION	49221509	Rango de Tallas : S (31-34) M (35-38) L (39-42) Diámetro Llantas: S (80MM) (M 84mm) & (L 90mm). Sistema de rodamiento ABEC 11. Colores disponibles: Fucsia / Azul Chasis desmontable de una pieza en Aluminio CNC (corte por control numérico). Chasis híbrido. Acepta también tres ruedas con capacidad de 110 mm y 4 de 100mm. Sistema de ajuste por botón. Llantas en poliuretano/Goma a una dureza de 82A. Sistemas de cierre: Broche/Buckle/Cordón. Bota interna acolchada con forro de Microfibra y acolchado extra en los tobillos Tornillería profesional de seguridad.	Par	$ 403.390
106	106	DEPORTE	PATIN PROFESIONAL PARA PATINAJE ARTISTICO	49221509	Patin profesional para Patinaje Artístico con bota de índice de rigidez #55, parte externa de piel resistente al agua, lengüeta acolchada y con forma anatómica, forro interno en microfibra suave, suela perforada para mejor ventilación, color marfil. Chasis o plancha realizada a partir de barra de Aluminio trefilada y completamente mecanizada con suspensiones de goma natural con click action, pernos de 13 milímetros en ángulo de 16°, trucks en aluminio con ejes de acero de 7 milímetros y pivote ajustable. Frenos fabricados en material goma natural y acrílica, con grado de elasticidad y grip intermedio; forma de los frenos: circular y con agujeros en la parte inferior. Ruedas monocasco fabricadas a partir de materiales poliméricos termoplásticos, diametro de 57 milímetros, dureza media. Rodamientos Abec 9, estructura de acero, jaula de 7 esferas impregnadas de carbono, protección monolateral hermética. Tallas a verificar	Par	$ 372.450

	FONDO DE DESARROLLO LOCAL DE SANTA FE CANASTA DE PRECIOS TRANSVERSAL - FORMULACIÓN PROYECTOS VIGENCIA - 2026	Versión	05
		Fecha	24-8-2026

Item en Canasta	Item en Categoria	GRUPO	ELEMENTO	CODIGO UNSPSC	DESCRIPCIÓN DEL ELEMENTO	UNIDAD DE MEDIDA	Valor Unitario IVA INCLUIDO
107	107	DEPORTE	BICICLETAS CARDIO-ESTATICA	49201503	Tipo de resistencia magnética. • Control de resistencia manual. • Pantalla de entrenamiento • Sistema de arrastre de banda. • Escualizable. • Peso máximo de usuario: 120 kg. • Medidas: Largo 104 cm, ancho 51 cm, alto 136 cm.	Unidad	$ 1.386.420
108	108	DEPORTE	CAMINADORA ELECTRICA	42251706	Tipo de resistencia magnética. • Control de resistencia manual. • Pantalla de entrenamiento • Sistema de arrastre de banda. • Escualizable. • Peso máximo de usuario: 120 kg. • Medidas: Largo 104 cm, ancho 51 cm, alto 136 cm.	Unidad	$ 3.379.790
109	109	DEPORTE	CAMISA DE CICLISMO	53101500	Entrega de Camiseta manga corta y cuello redondo. Elaborada en tela liviana. Con acabado antibacterial y control de humedad, con imagen institucional no bordada, debe ser estampada o sublimada.	Unidad	$ 196.580
110	110	DEPORTE	KIMONO TAEKWONDO	49221500	Kimono para taekwondo en dril color blanco con cinturón. Talla Adulto	Unidad	$ 155.750
111	111	DEPORTE	UNIFORME ARQUERO	53102700	Uniforme de arquero, de la mejor calidad, con los mejores materiales buso con transfer en la parte delantera, numerado, e imagen institucional visible de acuerdo al manual de imagen de la entidad pantalón medias-profesionales). El uniforme trae acolchado en el buso y en el pantalón, lo cual brinda una mejor experiencia, resistencia y satisfacción para el uso	Unidad	$ 229.860
112	112	DEPORTE	UNIFORMES DE COMPETENCIA BALONCESTO - VOLLEYBALL TRANSFER	53102700	Uniformes deportivo fondo blanco, terminación cuello azul, material fast dry, (Transfer) camiseta manga sisa (2 logos en la camiseta al frente tamaño bolsillo, el número en la espalda tamaño media carta y nombre de la localidad debajo de este), pantaloneta con numeración y logo (numero pierna derecha, logo en la pierna izquierda) terminado. Marcadas según indicaciones del Manual de Imagen.	Unidad	$ 68.150
113	113	DEPORTE	UNIFORMES DE COMPETENCIA FUTSAL - FUTBOL TRANSFER	53102700	Uniformes deportivo fondo blanco, terminación cuello y mangas azul, material fast dry, (Transfer) camiseta manga corta (4 logos en la camiseta, 2 al frente, 1 en cada manga el número en tamaño media carta en la espalda y nombre de la localidad debajo de este), pantaloneta con numeración y logo (numero pierna derecha, logo en la pierna izquierda) terminado. Marcadas según indicaciones del Manual de Imagen.	Unidad	$ 58.200
114	114	DEPORTE	UNIFORMES DE PATINAJE	53102700	Licras para patinaje, Antibacterial, protección a los rayos UV, transporte de humedad y secado rápido, repele el mal olor y es fácil de limpiar. Estampado con la técnica de sublimación de los Logos institucionales y el nombre de la escuela a la que pertenece.	Unidad	$ 132.850
115	115	DEPORTE	UNIFORMES PARA NIÑOS Y NIÑAS	53102700	Uniforme escuela de Futbol: que contenga: 1. Camiseta Deportiva: En tela Poliéster con gramaje entre 130 y 140 gramos, composición 100% hilaza poliéster texturizado terminado, especial para mejorar la transpiración. Costados en filete sencillo y Ruedo con dobladillado a 2 cms terminado en recubridora. 2. Pantaloneta: En tela Poliéster con gramaje entre 130 y 140 gramos, composición 100% hilaza poliéster texturizado terminado, especial para mejorar la transpiración, largo media pierna, con interior en malla y cordón. Estampado con la técnica de sublimación de los Logos institucionales y el nombre de la escuela a la que pertenece. Previa aprobación de la oficina de prensa. 3. Medias: Media alta debajo de la rodilla, en Nylon con resorte completo. Estampado con la técnica de sublimación de los Logos institucionales y el nombre de la escuela a la que pertenece. Previa aprobación de la oficina de prensa	Unidad	$ 73.230
116	116	DEPORTE	VESTIDO DE BAÑO	53102700	vestido de baño entero en ser Poliéster colores firmes, la licra asegura un ajuste cómodo	Unidad	$ 101.960
117	117	DEPORTE	CHAQUETON DEPORTIVO	53102900	Chaquetón con capota y ovejero transfer forza Diseño Personalizado. chaquetón, fabricado en material orión con peluche interno, impresión sublimada en full color con bolsillos laterales e interno.	Unidad	$ 259.950

	FONDO DE DESARROLLO LOCAL DE SANTA FE CANASTA DE PRECIOS TRANSVERSAL - FORMULACIÓN PROYECTOS VIGENCIA - 2026	Versión	05
		Fecha	24-8-2026

Item en Canasta	Item en Categoria	GRUPO	ELEMENTO	CODIGO UNSPSC	DESCRIPCIÓN DEL ELEMENTO	UNIDAD DE MEDIDA	Valor Unitario IVA INCLUIDO
118	118	DEPORTE	UNIFORME COMPLETO PANTALON	53101500	Pantalon corto estilo Capri Descripción: Material: Algodón elástico (97% algodón, 3% elastano) drill lycrado, 2 bolsillos delanteros, dos bolsillos cuadrados con tapa laterales y 2 bolsillos con tapa traseros. Pretina elástica. Medias Descripción: Planta semi acolchada. Tejido ligeramente elástico. TAMAÑO: Alto 8 pulgadas. Colores, tallas, genero, y diseños diferentes según cada escuela y aprobados por Supervisión Técnica	Unidad	$ 102.010
119	119	DEPORTE	UNIFORME COMPLETO CAMISETA POLO	53102900	Camiseta Polo. Descripción: Manga corta cuello tipo polo, con tres botones. MATERIAL: 100% Filamento de poliéster (tejido de punto) tela Hydrotec. Otras especificaciones: Tecnología Dryfit. Horma masculina Y Femenina. Sublimado o transfer, marcada en la espalda parte inferior, con el nombre de Alcaldía Local Santa Fe y el logo institucional, con letras mínimo de 5 cm de altura por 3 cm de anchura y un grosor de líneas de 1 cm cada una; al frente lado izquierdo sobre la tetilla logo de acuerdo a la escuela de 7 cm por 7 cm aproximadamente.	Unidad	$ 74.670
120	1	ALIMENTOS	AGUA EN BOTELLA	90101600	Agua en botella plastica sin gas de 1000 ml	Unidad	$ 2.390
121	2	ALIMENTOS	AGUA EN BOTELLA CON GAS	90101600	Agua en botella plastica con gas de 600 ml	Unidad	$ 1.970
122	3	ALIMENTOS	AGUA EN BOTELLA SIN GAS	90101600	Agua en botella plastica sin gas de 600 ml	Unidad	$ 1.970
123	4	ALIMENTOS	AGUA EN BOTELLA SIN GAS	90101600	Agua en botella plastica sin gas de 330 ml	Unidad	$ 880
124	5	ALIMENTOS	ALMUERZO TIPO 1	90101600	Sopa o porción de fruta, plato fuerte compuesto por proteína, verdura, carbohidrato, postre y bebida de sobremesa. (Consumo calórico normal diario) Que cumpla con las normas de Bioseguridad - Empacado	Unidad	$ 25.220
125	6	ALIMENTOS	ALMUERZO TIPO 2	90101600	Presa de pollo o hamburguesa, papas a la francesa, jugo de caja o botella plastica y golosina (Consumo calórico normal) Que cumpla con las normas de Bioseguridad - Empacado	Unidad	$ 28.230
126	7	ALIMENTOS	ALMUERZO TIPO 3	90101600	Una entrada, plato fuerte (gourmet), postre y un liquido. Almuerzo Caliente Servido a la mesa, incluye menaje.	Unidad	$ 32.870
127	8	ALIMENTOS	DESAYUNO TIPO 1	90101600	Jugo de fruta natural, caldo de costilla o huevos al gusto, pan, café en leche o chocolate. (Consumo calórico normal diario) Que cumpla con las normas de Bioseguridad - Empacado	Unidad	$ 27.310
128	9	ALIMENTOS	DESAYUNO TIPO 2	90101600	Jugo de fruta natural, cereal en leche o yogurt y fruta. (Consumo calórico normal diario) Que cumpla con las normas de Bioseguridad - Empacado	Unidad	$ 22.090
129	10	ALIMENTOS	JUGO O AVENA	90101600	Presentación caja Tetrapak (200 ml)	Unidad	$ 1.600
130	11	ALIMENTOS	REFRIGERIO TIPO 1	90101600	Un sólido: Un pastel de pollo o un pastel gloria, jugo o avena en caja, fruta (manzana, pera, durazno, banano, mandarina, o ciruela) y dulce de chocolate. Que cumpla con las normas de Bioseguridad - Empacado	Unidad	$ 11.600
131	12	ALIMENTOS	REFRIGERIO TIPO 2	90101600	Un sólido: un sándwich de jamón y queso, jugo o avena en caja, fruta (manzana, pera, durazno, banano, mandarina, o ciruela) y dulce de chocolate. Que cumpla con las normas de Bioseguridad - Empacado	Unidad	$ 12.310
132	13	ALIMENTOS	REFRIGERIO TIPO 3	90101600	Un sándwich de 300 grs de pollo o atún, pan especial, queso, tomate, lechuga (empacado en papel vinipel), jugo o avena en caja de 200 ml, fruta de temporada y golosina. Todo empacado en bolsa de papel. Que cumpla con las normas de Bioseguridad - Empacado	Unidad	$ 15.530
133	14	ALIMENTOS	REFRIGERIO TIPO 4	90101600	Un crepe de jamón y queso con sour cream o crepe mixto de carne y pollo, bebida en caja de 200 ml, fruta de temporada, postre, cubiertos y servilleta. Empaque caja plástica transparente. Que cumpla con las normas de Bioseguridad - Empacado	Unidad	$ 12.300

	FONDO DE DESARROLLO LOCAL DE SANTA FE CANASTA DE PRECIOS TRANSVERSAL - FORMULACIÓN PROYECTOS VIGENCIA - 2026	Versión	05
		Fecha	24-8-2026

Item en Canasta	Item en Categoria	GRUPO	ELEMENTO	CODIGO UNSPSC	DESCRIPCIÓN DEL ELEMENTO	UNIDAD DE MEDIDA	Valor Unitario IVA INCLUIDO
134	15	ALIMENTOS	REFRIGERIO	90101600	Refrigerio individual menú variado por cada sesión que cumpla con las siguientes condiciones; DERIVADO DE CEREAL. • Sándwich de galantina de pavo con queso y verduras 70 – 80 g Ó Sándwich de jamón de pavo con queso 70 – 80 g Ó Sándwich de jamón de cordero y jamón ahumado con queso y verdura 70 – 80 g Ó Wrap de atún, queso y verduras 70 – 80 g BEBIDA • Lácteo UHT que no requiera refrigeración (Yogurt de sabores o Avena de canela o Leche saborizada de 200-250 ml Ó Nectar de Jugo UHT de 200-250 ml de frutas (pera/manzana/durazno Ó Té Hatsu en caja de 200-250 ml)) en empaque biodegradable o reciclable No en bolsas. FRUTA • Banano Ó Mandarina Ó Manzana Ó Durazno Ó Granadilla 120-150gr. DULCE PEQUEÑO • Chocolatina Ó Masmelos Ó Panelitas de leche Ó bocadillo Ó cocadas 5-10gr. • Incluye transporte y servicio (distribución en sitio de realización del evento o actividad e impuesto al consumo si aplica, garantizar la cadena de frio hasta la entrega a la Entidad y en caso de requerirse y se solicite por la dependencia garantizar el servicio de refrigeración a través de cavas que permitan conservar la cadena de frio de los alimentos o bebidas hasta su distribución en el evento). • Los empaques deben cumplir con lo establecido en la Resolución 683, Resolución 4142 y Resolución 4143 de 2012 y demás normas vigentes, complementarias, modificatorias, que las modifiquen y concordantes. • Incluye costos asociados como transporte, cadena de frio, Empaque, Embalaje, Alistamiento, Buenas prácticas de manufactura en cumplimiento de requisitos establecidos en la NTC 5246 de 2004	Unidad	$ 14.480
135	16	ALIMENTOS	CUPCAKE INDIVIDUAL HORNEADO.	90101600	Ponqué sabor vainilla, chocolate o marmoleado (mezcla de ambos), textura suave y esponjosa. Decoración: Con crema tipo buttercream o chantilly vegetal, en colores institucionales o temáticos (verde, morado, blanco). Adorno: Detalle decorativo comestible alusivo al evento (ej. flor, corazón, manzana símbolo feminista) Presentación caja individual	Unidad	$ 5.790
136	17	ALIMENTOS	BOTELLON DE AGUA	90101600	Botellon de agua por 5 galones incluido dispensador ecanico o digital	Botellon	$ 17.550
137	18	ALIMENTOS	MAIZ PORVA: PEPA	10151600	de grano grande, amarillo e intensamente harinoso, conocida por su dulzura y su uso en la preparación de arepas, aunque también sirve para alimentación animal y otros productos como tamales o tortillas. Se caracteriza por su textura crujiente y su alto contenido de carbohidratos, y requiere un proceso de cocción y remojo previo antes de ser molido para la masa.	Arroba	$ 254.730
138	19	ALIMENTOS	MAIZ PORVA: MOLIDO	10151600	de grano grande, amarillo e intensamente harinoso, conocida por su dulzura y su uso en la preparación de arepas, aunque también sirve para alimentación animal y otros productos como tamales o tortillas. Se caracteriza por su textura crujiente y su alto contenido de carbohidratos, y requiere un proceso de cocción y remojo previo antes de ser molido para la masa.	Arroba	$ 96.250
139	20	ALIMENTOS	MIEL DE CAÑA	50192403	GALON X 5000 GR	Galón	$ 120.170
140	1	AMBIENTE	BANDEJAS	21101600	Bandeja de germinación x 200 alveolos	Unidad	$ 14.040
141	2	AMBIENTE	BOMBA MANUAL 2 LITROS FUMIGADORA ASPERSOR	40151500	Fumigadora Manual 2 Litros Atomizador Multiusos Rociador	Unidad	$ 25.690
142	3	AMBIENTE	CABUYA COSECHERA	31151508	Cabuya Cosechera Verde Ref. 12 X 1 X 750m	Rollo	$ 17.920
143	4	AMBIENTE	CANASTILLAS	48101906	Canastilla plastica toda lineal 60x40x25 cm	Unidad	$ 35.640
144	5	AMBIENTE	CASCARILLA DE ARROZ CRUDA	10171500	Cascarilla de arroz cruda como sustrato	Bulto 10 KG	$ 100.870
145	6	AMBIENTE	COMPOSTERA	21101600	Vermicompostera con pie de cria de 52 Lts 70 cm x 34 cm x 30 cm	Unidad	$ 322.250
146	7	AMBIENTE	DURMIENTE EN MADERA	10171500	Durmiente x 3 m	Unidad	$ 14.680
147	8	AMBIENTE	FERTILIZANTE UREA GRANULADA (46-0-0)	10171601	Fertilizante nitrogenado con el 46 % de Nitrógeno de amplio uso.	Bulto 50 KG	$ 783.330
148	9	AMBIENTE	GUAYAS PARA INVERNADERO 1/8	21102300	Está constituida principalmente por capas de cordones de alambre enrollados helicoidalmente alrededor de un centro denominado alma, cuya función es soportar el resto de los alambres del cordón.	ROLLO	$ 186.160

	FONDO DE DESARROLLO LOCAL DE SANTA FE CANASTA DE PRECIOS TRANSVERSAL - FORMULACIÓN PROYECTOS VIGENCIA - 2026	Versión	05
		Fecha	24-8-2026

Item en Canasta	Item en Categoria	GRUPO	ELEMENTO	CODIGO UNSPSC	DESCRIPCIÓN DEL ELEMENTO	UNIDAD DE MEDIDA	Valor Unitario IVA INCLUIDO
149	10	AMBIENTE	KIT HERRAMIENTA DE JARDINERIA X 3	27112000	Mango en polietileno de agarre suave. Cabezales de acero al carbono, duradero, no se oxida ni se rompe fácilmente. Ideal para una variedad de tareas, incluyendo cavar, deshierbar, aflojar el suelo, airear, trasplantar, etc. Kit por 3 elementos: Pala, Palín y Rastrillo Base en pintura electroestática para mayor durabilidad.	Unidad	$ 31.700
150	11	AMBIENTE	MALACATE-GARRUCHA SEÑORITA PARA 2 TONELADAS	24101608	MALACATE GARRUCHA SEÑORITA PARA 2TON: • Cable de 1.5 mts A 1,10 mts, • Doble trinquete	Unidad	$ 233.550
151	12	AMBIENTE	MALLA	30111903	Malla para gallinero	Unidad	$ 137.560
152	13	AMBIENTE	MATERA PLASTICA RECTANGULAR LARGA, MACETA JARDINERA 59 cm	56101606	Matera plástica para uso en balcones o en pequeños espacios Dimensiones: 59 cm de larga, 13 cm de alta, 20 cm de ancha.	Unidad	$ 51.550
153	14	AMBIENTE	MATERA REDONDA	56101606	Matera redonda # 30 - (Boca 28,1 cm, Base 22,6 cm, Profundidad 25 cm, Volumen 12 litros aproximadamente)	Unidad	$ 20.600
154	15	AMBIENTE	MATERA REDONDA	56101606	Matera redonda # 35 - (Boca 34,5 cm, Base 26,5 cm, Profundidad 29,5 cm, Volumen 22 litros aproximadamente)	Unidad	$ 25.310
155	16	AMBIENTE	MICORRIZAS	10171800	Micorrizas bulto de 50 kg	Unidad	$ 89.850
156	17	AMBIENTE	PLASTICO DE USO AGRICOLA	21102300	Plástico negro calibre 6 milímetros de 2 metros de ancho por 200 metros de largo	Unidad	$ 620.230
157	18	AMBIENTE	PLASTICO PARA INVERNADERO	21102300	PLÁSTICO PARA INVERNADERO AGROCLEAR: Lámina de plástico coextruida estabilizada con Hals y antioxidante. Contiene inhibidores UV que le brindan una alta resistencia a la degradación causada por la radiación solar. 100 Metros * 4 metros - Calibre 6.	Rollo	$ 1.712.830
158	19	AMBIENTE	REGADERA PLASTICA	27112029	Regadera Plástica de 1,75 Lts Dimensiones: 7,5x33x24,5cm	Unidad	$ 22.820
159	20	AMBIENTE	SEMILLAS	10151525	Semillas de brócoli	450gramos	$ 176.600
160	21	AMBIENTE	SEMILLAS	10151526	Semillas de repollo	454 gramos	$ 102.930
161	22	AMBIENTE	SEMILLAS	10150000	Semillas de Hierba buena	Gramo	$ 62.400
162	23	AMBIENTE	SEMILLAS	10151506	Semillas de arveja	Kilogramo	$ 65.840
163	24	AMBIENTE	SEMILLAS	10150000	Semillas de lulo	Kilogramo	$ 254.460
164	25	AMBIENTE	SEMILLAS	10151522	Semillas de remolacha	454 gramos	$ 74.200
165	26	AMBIENTE	SEMILLAS	10150000	Semillas de romero	Gramo	$ 125.600
166	27	AMBIENTE	SEMILLAS	10150000	Semillas de caléndula	Gramo	$ 6.490
167	28	AMBIENTE	SEMILLAS	10150000	Semillas de manzanilla	Gramo	$ 20.660
168	29	AMBIENTE	SEMILLAS	10151507	Semillas de pepino	454 gramos	$ 153.620
169	30	AMBIENTE	SEMILLAS	10150000	Semillas de tomate de arbol	Gramo	$ 2.280
170	31	AMBIENTE	SEMILLAS	10151530	Semillas de rábano	Gramo	$ 1.940
171	32	AMBIENTE	SEMILLAS	10150000	Semillas de Zucchini Amarillo	x 1000 semillas	$ 251.320
172	33	AMBIENTE	SEMILLAS	10151503	Semillas de apio	Gramo	$ 3.220
173	34	AMBIENTE	SEMILLAS	10151523	Semillas de coliflor	Gramo	$ 4.630
174	35	AMBIENTE	SEMILLAS	10150000	Semillas de ají jalapeño	Gramo	$ 4.130
175	36	AMBIENTE	SEMILLAS	10150000	Semillas de orégano	0,3 gramos	$ 5.890
176	37	AMBIENTE	SEMILLAS	10151816	Semillas de albahaca	Gramo	$ 6.070
177	38	AMBIENTE	SEMILLAS	10150000	Semillas de cebollín	0,5 gramos	$ 5.930
178	39	AMBIENTE	SEMILLAS	10150000	Semillas de mejorana	0,3 gramos	$ 7.150
179	40	AMBIENTE	SEMILLAS	10150000	Semillas de menta	Gramo	$ 65.650
180	41	AMBIENTE	SOPORTE + JARDINERA PLASTICA 59cm	56101606	Jardinera Plástica en Polipropileno (PP) 100% reciclable + Soporte metálico de pared o balcón, Dimensiones: 59 cm de larga, 13 cm de alta, 20 cm de ancha.	Unidad	$ 69.310
181	42	AMBIENTE	TIERRA NEGRA	11111501	Viaje de tierra negra para vivero sin cascarilla de arroz de 6 m3	Kilogramo	$ 8.700
182	43	AMBIENTE	ABONO	10171504	Material de abono como cascarilla de arroz x bulto de 5 kilos. Incluye Transporte	Bulto	$ 54.850

ALCALDÍA LOCAL DE SANTA FE BOGOTÁ	**FONDO DE DESARROLLO LOCAL DE SANTA FE** **CANASTA DE PRECIOS TRANSVERSAL - FORMULACIÓN PROYECTOS** **VIGENCIA - 2026**	**Versión**	05
		Fecha	24-8-2026

Item en Canasta	Item en Categoria	GRUPO	ELEMENTO	CODIGO UNSPSC	DESCRIPCIÓN DEL ELEMENTO	UNIDAD DE MEDIDA	Valor Unitario IVA INCLUIDO
183	44	AMBIENTE	ESPECIE VEGETAL	10210000	ASPARAGUS DENSIFLORUS Especie vegetal: ASPARAGUS DENSIFLORUS: Debe tener una altura máxima de 50 centímetros, teniendo en cuenta que la parte abonada corresponde a 20 a 35 centímetros de altura y el restante, es la plántula sobresaliente y con tierra abonada. No se necesita riego, encalado, ni hidro retenedor Incluye Transporte	unidad	$ 8.950
184	45	AMBIENTE	ESPECIE VEGETAL	10210000	Especie vegetal: CASCO DE BUEY, PATA DE VACA Debe tener una altura máxima de 50 centímetros, teniendo en cuenta que la parte abonada corresponde a 20 a 35 centímetros de altura y el restante, es la plántula sobresaliente y con tierra abonada. No se necesita riego, encalado, ni hidro retenedor Incluye Transporte	unidad	$ 9.710
185	46	AMBIENTE	ESPECIE VEGETAL	10210000	Especie vegetal: Begonia semperflorens Debe tener una altura máxima de 50 centímetros, teniendo en cuenta que la parte abonada corresponde a 20 a 35 centímetros de altura y el restante, es la plántula sobresaliente y con tierra abonada. No se necesita riego, encalado, ni hidro retenedor Incluye Transporte	unidad	$ 8.210
186	47	AMBIENTE	ESPECIE VEGETAL	10210000	Especie vegetal: Begonia x tuberhybrida Debe tener una altura máxima de 50 centímetros, teniendo en cuenta que la parte abonada corresponde a 20 a 35 centímetros de altura y el restante, es la plántula sobresaliente y con tierra abonada. No se necesita riego, encalado, ni hidro retenedor Incluye Transporte	unidad	$ 10.400
187	48	AMBIENTE	ESPECIE VEGETAL	27112811	Arbol de porte bajo En el caso de los árboles de corte bajo y alto, lo ideal es que tengan un tamaño de 70 a 80 centímetros con la base abanada. Incluye Transporte	unidad	$ 14.390
188	49	AMBIENTE	ESPECIE VEGETAL	27112811	Arbol de porte alto En el caso de los árboles de corte bajo y alto, lo ideal es que tengan un tamaño de 70 a 80 centímetros con la base abanada Incluye Transporte	unidad	$ 16.800
189	50	AMBIENTE	MATERAS	56101606	Matera en Concreto: Medidas: 80 cm Largo x 35 cm Ancho x 35 cm Alto, Acabado: Liso con borde, Estructura con malla semiacelerada, Impermeabilizada en su interior con Sika y con recubrimiento para unificación de color, Adecuadas para interior y exterior.	unidad	$ 215.130
190	51	AMBIENTE	MATERAS	56101606	Jardinera en barro de 36 cm x 36 cm x 36 cm	unidad	$ 52.450
191	52	AMBIENTE	TIERRA	11111501	Tierra abonada x bulto de 5 kilos. Incluye Transporte	Bulto x 5 Kilos	$ 17.450
192	53	AMBIENTE	PALUSTRE MANUAL	27112201	Palustre manual: Herramienta de jardinería pequeña, tipo pala de mano, usada para remover tierra, preparar sitios de siembra o adecuar zonas verdes. Material: acero inoxidable con mango plástico o de madera. Tamaño: 25–30 cm de largo. Punta curva y reforzada. Ergonómico, liviano y de fácil manipulación.	Unidad	$ 22.250
193	54	AMBIENTE	HUMMUS	10171506	Hummus granulado, fertilizante orgánico para jardineria en bolsa de 10 KG	10 kg	$ 54.830

	FONDO DE DESARROLLO LOCAL DE SANTA FE CANASTA DE PRECIOS TRANSVERSAL - FORMULACIÓN PROYECTOS VIGENCIA - 2026	Versión	05
		Fecha	24-8-2026

Item en Canasta	Item en Categoria	GRUPO	ELEMENTO	CODIGO UNSPSC	DESCRIPCIÓN DEL ELEMENTO	UNIDAD DE MEDIDA	Valor Unitario IVA INCLUIDO
194	55	AMBIENTE	PLANTULAS	10150000	Plantas de procedencia orgánica como aromaticas, hortalizas, ornamentales y medicinales	Unidad	$ 12.140
195	56	AMBIENTE	GOTERO	21101800	Goteros de Botón Calibre 8000 de 4 LPH	Unidad	$ 770
196	57	AMBIENTE	MICROASPERSOR	21101800	Nebulizador Cultivo 180° x 100 unidades	Unidad	$ 125.410
197	58	AMBIENTE	FILTRO	21101800	Filtro de Malla Tipo Y de 3/4"	Unidad	$ 16.550
198	59	AMBIENTE	TUTORES	21101800	Estacas de bambú de 18"	Unidad	$ 5.780
199	60	AMBIENTE	CAL AGRÍCOLA	10171600	Enmienda para aplicación directa al suelo compuesta por carbonato de calcio y carbonato de magnesio, bolsa x 50 KG	Unidad	$ 23.310
200	61	AMBIENTE	SUSTRATO	11120000	Sustrato de fibra de coco, Bolsa x 10 KG	10Kg	$ 77.500
201	62	AMBIENTE	BANDEJA DE GERMINACIÓN	21101600	Bandeja de germinación con 128 cavidades, calibre 55	Unidad	$ 14.620
202	63	AMBIENTE	BOMBA	40151510	Motobomba de agua periférica de 1/2 hp	Unidad	$ 135.830
203	64	AMBIENTE	MOLDES DE PACA DIGESTORA	21102300	Molde de madera cubico de 1mx1mx1m, sin tapa ni base	Unidad	$ 205.000
204	65	AMBIENTE	ABONO	10171504	Fertilizante triple 15N-15P-15K en bolsa de 10Kg	10Kg	$ 139.300
205	66	AMBIENTE	ABONO	10171504	Fertilizante triple 18N-18P-18K en bolsa de 10Kg	10Kg	$ 161.000
206	67	AMBIENTE	BOLSAS DE PLASTICO		Bolsas de plástico para muestreo de suelo 10 «x 18», Paquete de 100	Paquete	$ 8.610
207	68	AMBIENTE	PLANTULAS	10150000	Plantulas de especies nativas de bosque Alto Andino	Unidad	$ 10.260
208	1	BIENESTAR ANIMAL	ALIMENTO CANINOS	10121800	Alimento para perros adultos: Harina de Carne y/o Harina de Pollo y/o Huevo Deshidratado; Gluten de Maíz; Soya Extruída y/o Torta de Soya y/o Torta de Ajonjolí; Maíz; Subproductos de Galletería; Grasa Vegetal y/o Grasa Animal; Fosfato Tricálcico; Carbonato de Calcio; Cloruro de Sodio; Cloruro de Colina; Lisina HCL y/o DL Metionina y/o Treonina; Cobre Proteinato y/o Sulfato de Cobre; Óxido de Magnesio; Sulfato y/o Carbonato Ferroso; Sulfato de Manganeso; Zinc Proteinato; Cromo Orgánico; Selenio Orgánico; EDDI; Vitamina A; D3; E; K; Vitamina B1; B2; B6; B12; Ácido Pantoténico; Niacina; Ácido Fólico; Biotina; Prebiótico; BHT y/o Etoxiquina; Condroitin Sulfato; Glucosamina. COMPOSICIÓN NUTRICIONAL PROTEINA MIN: 18.0%; GRASA MIN. 7.0% FIBRA MAX. 4,1% CENIZA MAX. 10% HUMEDAD MAX. 10.0% FÓSFORO MIN: 0.8% CALCIO MIN: 0,65% Presentación por 17 kg.	Bulto	$ 239.782
209	2	BIENESTAR ANIMAL	ALIMENTO CANINOS	10121800	Alimento para perros cachorros: Harina de Carne y/o Harina de Pollo y/o Huevo Deshidratado; Gluten de Maíz; Soya Extruída y/o Torta de Soya y/o Torta de Ajonjolí; Maíz; Subproductos de Galletería; Grasa Vegetal y/o Grasa Animal; Fosfato Tricálcico; Carbonato de Calcio; Cloruro de Sodio; Cloruro de Colina; Lisina HCL y/o DL Metionina y/o Treonina; Cobre Proteinato y/o Sulfato de Cobre; Óxido de Magnesio; Sulfato y/o Carbonato Ferroso; Sulfato de Manganeso; Zinc Proteinato; Cromo Orgánico; Selenio Orgánico; EDDI; Vitamina A; D3; E; K; Vitamina B1; B2; B6; B12; Ácido Pantoténico; Niacina; Ácido Fólico; Biotina; Prebiótico; BHT y/o Etoxiquina. COMPOSICIÓN NUTRICIONAL PROTEINA MIN: 27.0%; GRASA MIN. 10.0% FIBRA MAX. 4% CENIZA MAX. 10,0% HUMEDAD MAX. 10.0% Presentación por 17 kg.	Bulto	$ 179.674

	FONDO DE DESARROLLO LOCAL DE SANTA FE CANASTA DE PRECIOS TRANSVERSAL - FORMULACIÓN PROYECTOS VIGENCIA - 2026	Versión	05
		Fecha	24-8-2026

Item en Canasta	Item en Categoria	GRUPO	ELEMENTO	CODIGO UNSPSC	DESCRIPCIÓN DEL ELEMENTO	UNIDAD DE MEDIDA	Valor Unitario IVA INCLUIDO
210	3	BIENESTAR ANIMAL	ALIMENTO FELINO	10121800	Alimento para gatos adultos: Gluten de Maíz y/o Torta de Soya, Plasma, Harina de Vísceras de Pollo, y/o Harina de Carne, Harina de Pescado y/o Aceite de Soya, y/o lecitina de Soya, Fosfato Tricálcico, y/o Fosfato Monodicálcico, y/o Fosfato Bicálcico, y/o Ácido Fosfórico, Taurina, cloruro de Sodio, Bicarbonato de Sodio, Óxido de Zinc, y/o Zinc quelato de Metionina, Sulfato de Cobre y/o Cobre quelato de Metionina, Óxido de Magnesio, Sulfato Ferroso y/o Carbonato de Hierro, Selenio de Sodio y/o Selenio Orgánico, como levadura de Selenio, Sulfato de Manganeso, y/o Manganeso quelato de Metionina, EDDI, Vitaminas A, D3, E, K, B1, B2, B6, B12, Ácido Pantoténico, Niacina, Ácido Fólico, Biotina, Cloruro de Colina, Colorantes, Tartrazina, Azul Indigo, Carmín COMPOSICIÓN NUTRICIONAL PROTEINA MIN: 30.0%; GRASA MIN. 8.0% FIBRA MAX. 5% CENIZA MAX. 10,0% HUMEDAD MAX. 12.0% Presentación por 17 kg.	Bulto	$ 179.606
211	4	BIENESTAR ANIMAL	ALIMENTO FELINO	10121800	Concentrado para Gatos cachorros con Sabor a Pollo. Harina de vísceras de pollo fosfato dicalcico Sales de ácido, propinico, Tiamina , Arroz lignicelulosa, Taurina, Piridoxina Maíz, Sal, bisulfato de sodio, Antioxidates Aceite de pollo, aluminosilicaots, Vitaminas, Humedad, Mogolla de trigo, mananoliglosacaridos, Ácido folico, Niacina, Digerido enzimático myco curb líquido Biotina BHT, ideal para el control de las bolas de pelo, enriquecido con variedad de aminoácidos para aportar mayor energía, este alimento para gatos garantizará la acidez del PH urinario. Análisis Garantizado: Proteína mínimo 31.0% - Grasa mínimo 10.0% - Fibra cruda máximo 4.0% - Humedad Máximo 12.0% - Calcio mínimo 1.0% - Fósforo mínimo 0.80% - Taurina mínimo 0.10%. Presentación por 17 kg.	Bulto	$ 250.901
212	5	BIENESTAR ANIMAL	ALOJAMIENTO	10111300	*ALOJAMIENTO DIARIO PACIENTE TALLA GRANDE (>25 KG) *ALOJAMIENTO: Incluye canil ó gatil, alimentacion y observación del paciente, diligenciamiento de documentación de formato fisico.	Unidad	$ 118.377
213	6	BIENESTAR ANIMAL	ALOJAMIENTO	10111300	*ALOJAMIENTO DIARIO PACIENTE TALLA MEDIANA (>10 KG – 25 KG) *ALOJAMIENTO: Incluye canil ó gatil, alimentacion y observación del paciente, diligenciamiento de documentación de formato fisico.	Unidad	$ 117.015
214	7	BIENESTAR ANIMAL	ALOJAMIENTO	10111300	*ALOJAMIENTO DIARIO PACIENTE TALLA PEQUEÑO (0 KG – 10 KG) *ALOJAMIENTO: Incluye canil ó gatil, alimentacion y observación del paciente, diligenciamiento de documentación de formato fisico.	Unidad	$ 86.134
215	8	BIENESTAR ANIMAL	ARENA	10111302	Arena sanitaria para gato que solidifique las heces y la orina. Presentación por 25 kg.	Bulto	$ 107.714
216	9	BIENESTAR ANIMAL	CIRUGIA TEJIDOS BLANDOS	10111305	*AMPUTACIÓN DE PENE *CIRUGIA TEJIDOS BLANDOS: Incluye personal médico especializado, quirofano,todos los insumos, materiales idóneos, anestesia, y demás medicamentos que requiere el paciente durante el procedimiento quirurgico. Diligenciamiento de documentacion en formato fisico	Unidad	$ 1.751.233
217	10	BIENESTAR ANIMAL	CIRUGIA TEJIDOS BLANDOS	10111305	*CESAREA *CIRUGIA TEJIDOS BLANDOS: Incluye personal médico especializado, quirofano,todos los insumos, materiales idóneos, anestesia, y demás medicamentos que requiere el paciente durante el procedimiento quirurgico. Diligenciamiento de documentacion en formato fisico	Unidad	$ 1.855.451
218	11	BIENESTAR ANIMAL	CIRUGIA TEJIDOS BLANDOS	10111305	*CISTOTOMIA *CIRUGIA TEJIDOS BLANDOS: Incluye personal médico especializado, quirofano,todos los insumos, materiales idóneos, anestesia, y demás medicamentos que requiere el paciente durante el procedimiento quirurgico. Diligenciamiento de documentacion en formato fisico	Unidad	$ 1.370.086
219	12	BIENESTAR ANIMAL	CIRUGIA TEJIDOS BLANDOS	10111305	*CORRECCION ECTROPION BILATERAL *CIRUGIA TEJIDOS BLANDOS: Incluye personal médico especializado, quirofano,todos los insumos, materiales idóneos, anestesia, y demás medicamentos que requiere el paciente durante el procedimiento quirurgico. Diligenciamiento de documentacion en formato fisico	Unidad	$ 1.216.951

	FONDO DE DESARROLLO LOCAL DE SANTA FE CANASTA DE PRECIOS TRANSVERSAL - FORMULACIÓN PROYECTOS VIGENCIA - 2026	Versión	05
		Fecha	24-8-2026

Item en Canasta	Item en Categoria	GRUPO	ELEMENTO	CODIGO UNSPSC	DESCRIPCIÓN DEL ELEMENTO	UNIDAD DE MEDIDA	Valor Unitario IVA INCLUIDO
220	13	BIENESTAR ANIMAL	CIRUGIA TEJIDOS BLANDOS	10111305	*CORRECCION ECTROPIÓN UNILATERAL *CIRUGIA TEJIDOS BLANDOS: Incluye personal médico especializado, quirofano,todos los insumos, materiales idóneos, anestesia, y demás medicamentos que requiere el paciente durante el procedimiento quirurgico. Diligenciamiento de documentacion en formato fisico	Unidad	$ 854.342
221	14	BIENESTAR ANIMAL	CIRUGIA TEJIDOS BLANDOS	10111305	*CORRECCION CLINICA PROLAPSO RECTAL *CIRUGIA TEJIDOS BLANDOS: Incluye personal médico especializado, quirofano,todos los insumos, materiales idóneos, anestesia, y demás medicamentos que requiere el paciente durante el procedimiento quirurgico. Diligenciamiento de documentacion en formato fisico	Unidad	$ 733.584
222	15	BIENESTAR ANIMAL	CIRUGIA TEJIDOS BLANDOS	10111305	*CORRECCION ENTROPION BILATERAL *CIRUGIA TEJIDOS BLANDOS: Incluye personal médico especializado, quirofano,todos los insumos, materiales idóneos, anestesia, y demás medicamentos que requiere el paciente durante el procedimiento quirurgico. Diligenciamiento de documentacion en formato fisico	Unidad	$ 1.352.248
223	16	BIENESTAR ANIMAL	CIRUGIA TEJIDOS BLANDOS	10111305	*CORRECCION ENTROPIÓN UNILATERAL *CIRUGIA TEJIDOS BLANDOS: Incluye personal médico especializado, quirofano,todos los insumos, materiales idóneos, anestesia, y demás medicamentos que requiere el paciente durante el procedimiento quirurgico. Diligenciamiento de documentacion en formato fisico	Unidad	$ 905.297
224	17	BIENESTAR ANIMAL	CIRUGIA TEJIDOS BLANDOS	10111305	*CORRECCION HERNIA DIAFRAGMÁTICA *CIRUGIA TEJIDOS BLANDOS: Incluye personal médico especializado, quirofano,todos los insumos, materiales idóneos, anestesia, y demás medicamentos que requiere el paciente durante el procedimiento quirurgico. Diligenciamiento de documentacion en formato fisico	Unidad	$ 2.588.363
225	18	BIENESTAR ANIMAL	CIRUGIA TEJIDOS BLANDOS	10111305	*CORRECCION HERNIA ESCROTAL *CIRUGIA TEJIDOS BLANDOS: Incluye personal médico especializado, quirofano,todos los insumos, materiales idóneos, anestesia, y demás medicamentos que requiere el paciente durante el procedimiento quirurgico. Diligenciamiento de documentacion en formato fisico	Unidad	$ 1.380.522
226	19	BIENESTAR ANIMAL	CIRUGIA TEJIDOS BLANDOS	10111305	*CORRECCION HERNIA INGUINAL *CIRUGIA TEJIDOS BLANDOS: Incluye personal médico especializado, quirofano,todos los insumos, materiales idóneos, anestesia, y demás medicamentos que requiere el paciente durante el procedimiento quirurgico. Diligenciamiento de documentacion en formato fisico	Unidad	$ 1.205.894
227	20	BIENESTAR ANIMAL	CIRUGIA TEJIDOS BLANDOS	10111305	*CORRECCION HERNIA INGUINAL (MALLA QUIRÚRGICA POLIPROPILENO) *CIRUGIA TEJIDOS BLANDOS: Incluye personal médico especializado, quirofano,todos los insumos, materiales idóneos, anestesia, y demás medicamentos que requiere el paciente durante el procedimiento quirurgico. Diligenciamiento de documentacion en formato fisico	Unidad	$ 1.685.228
228	21	BIENESTAR ANIMAL	CIRUGIA TEJIDOS BLANDOS	10111305	*CORRECCION HERNIA PERINEAL *CIRUGIA TEJIDOS BLANDOS: Incluye personal médico especializado, quirofano,todos los insumos, materiales idóneos, anestesia, y demás medicamentos que requiere el paciente durante el procedimiento quirurgico. Diligenciamiento de documentacion en formato fisico	Unidad	$ 1.682.340
229	22	BIENESTAR ANIMAL	CIRUGIA TEJIDOS BLANDOS	10111305	*CORRECCION HERNIA PERINEAL (MALLA QUIRÚRGICA POLIPROPILENO) *CIRUGIA TEJIDOS BLANDOS: Incluye personal médico especializado, quirofano,todos los insumos, materiales idóneos, anestesia, y demás medicamentos que requiere el paciente durante el procedimiento quirurgico. Diligenciamiento de documentacion en formato fisico	Unidad	$ 1.929.620
230	23	BIENESTAR ANIMAL	CIRUGIA TEJIDOS BLANDOS	10111305	*CORRECCION HERNIA UMBILICAL *CIRUGIA TEJIDOS BLANDOS: Incluye personal médico especializado, quirofano,todos los insumos, materiales idóneos, anestesia, y demás medicamentos que requiere el paciente durante el procedimiento quirurgico. Diligenciamiento de documentacion en formato fisico	Unidad	$ 991.639
231	24	BIENESTAR ANIMAL	CIRUGIA TEJIDOS BLANDOS	10111305	*CORRECCION HERNIA UMBILICAL (MALLA QUIRÚRGICA POLIPROPILENO) *CIRUGIA TEJIDOS BLANDOS: Incluye personal médico especializado, quirofano,todos los insumos, materiales idóneos, anestesia, y demás medicamentos que requiere el paciente durante el procedimiento quirurgico. Diligenciamiento de documentacion en formato fisico	Unidad	$ 1.368.821

	FONDO DE DESARROLLO LOCAL DE SANTA FE CANASTA DE PRECIOS TRANSVERSAL - FORMULACIÓN PROYECTOS VIGENCIA - 2026	Versión	05
		Fecha	24-8-2026

Item en Canasta	Item en Categoria	GRUPO	ELEMENTO	CODIGO UNSPSC	DESCRIPCIÓN DEL ELEMENTO	UNIDAD DE MEDIDA	Valor Unitario IVA INCLUIDO
232	25	BIENESTAR ANIMAL	CIRUGIA TEJIDOS BLANDOS	10111305	*CORRECCIÓN QUIRÚRGICA PIOMETRA *CIRUGIA TEJIDOS BLANDOS: Incluye personal médico especializado, quirofano,todos los insumos, materiales idóneos, anestesia, y demás medicamentos que requiere el paciente durante el procedimiento quirurgico. Diligenciamiento de documentacion en formato fisico	Unidad	$ 1.370.935
233	26	BIENESTAR ANIMAL	CIRUGIA TEJIDOS BLANDOS	10111305	*CORRECCION QUIRURGICA PROLAPSO RECTAL *CIRUGIA TEJIDOS BLANDOS: Incluye personal médico especializado, quirofano,todos los insumos, materiales idóneos, anestesia, y demás medicamentos que requiere el paciente durante el procedimiento quirurgico. Diligenciamiento de documentacion en formato fisico	Unidad	$ 942.247
234	27	BIENESTAR ANIMAL	CIRUGIA TEJIDOS BLANDOS	10111305	*ENTEROANASTOMOSIS *CIRUGIA TEJIDOS BLANDOS: Incluye personal médico especializado, quirofano,todos los insumos, materiales idóneos, anestesia, y demás medicamentos que requiere el paciente durante el procedimiento quirurgico. Diligenciamiento de documentacion en formato fisico	Unidad	$ 1.555.221
235	28	BIENESTAR ANIMAL	CIRUGIA TEJIDOS BLANDOS	10111305	*ENTEROTOMÍA *CIRUGIA TEJIDOS BLANDOS: Incluye personal médico especializado, quirofano,todos los insumos, materiales idóneos, anestesia, y demás medicamentos que requiere el paciente durante el procedimiento quirurgico. Diligenciamiento de documentacion en formato fisico	Unidad	$ 1.481.517
236	29	BIENESTAR ANIMAL	CIRUGIA TEJIDOS BLANDOS	10111305	*ENUCLEACIÓN *CIRUGIA TEJIDOS BLANDOS: Incluye personal médico especializado, quirofano,todos los insumos, materiales idóneos, anestesia, y demás medicamentos que requiere el paciente durante el procedimiento quirurgico. Diligenciamiento de documentacion en formato fisico	Unidad	$ 1.425.984
237	30	BIENESTAR ANIMAL	CIRUGIA TEJIDOS BLANDOS	10111305	*ESCISIÓN DE MASA CUTANEA PEQUEÑA (HASTA 5 CENTIMETROS DE LONGITUD) *CIRUGIA TEJIDOS BLANDOS: Incluye personal médico especializado, quirofano,todos los insumos, materiales idóneos, anestesia, y demás medicamentos que requiere el paciente durante el procedimiento quirurgico. Diligenciamiento de documentacion en formato fisico	Unidad	$ 696.290
238	31	BIENESTAR ANIMAL	CIRUGIA TEJIDOS BLANDOS	10111305	*ESCISIÓN MASA CUTÁNEA GRANDE (MAS DE 25 CENTIMETROS DE LONGITUD) *CIRUGIA TEJIDOS BLANDOS: Incluye personal médico especializado, quirofano,todos los insumos, materiales idóneos, anestesia, y demás medicamentos que requiere el paciente durante el procedimiento quirurgico. Diligenciamiento de documentacion en formato fisico	Unidad	$ 1.205.016
239	32	BIENESTAR ANIMAL	CIRUGIA TEJIDOS BLANDOS	10111305	*ESCISIÓN MASA CUTANEA MEDIANA (HASTA 20 CENTIMETROS DE LONGITUD) *CIRUGIA TEJIDOS BLANDOS: Incluye personal médico especializado, quirofano,todos los insumos, materiales idóneos, anestesia, y demás medicamentos que requiere el paciente durante el procedimiento quirurgico. Diligenciamiento de documentacion en formato fisico	Unidad	$ 959.454
240	33	BIENESTAR ANIMAL	CIRUGIA TEJIDOS BLANDOS	10111305	*ESPLENECTOMÍA *CIRUGIA TEJIDOS BLANDOS: Incluye personal médico especializado, quirofano,todos los insumos, materiales idóneos, anestesia, y demás medicamentos que requiere el paciente durante el procedimiento quirurgico. Diligenciamiento de documentacion en formato fisico	Unidad	$ 1.443.036
241	34	BIENESTAR ANIMAL	CIRUGIA TEJIDOS BLANDOS	10111305	*EXODONCIA RADICAL *CIRUGIA TEJIDOS BLANDOS: Incluye personal médico especializado, quirofano,todos los insumos, materiales idóneos, anestesia, y demás medicamentos que requiere el paciente durante el procedimiento quirurgico. Diligenciamiento de documentacion en formato fisico	Unidad	$ 765.996
242	35	BIENESTAR ANIMAL	CIRUGIA TEJIDOS BLANDOS	10111305	*FLAP CONJUNTIVAL POR OJO *CIRUGIA TEJIDOS BLANDOS: Incluye personal médico especializado, quirofano,todos los insumos, materiales idóneos, anestesia, y demás medicamentos que requiere el paciente durante el procedimiento quirurgico. Diligenciamiento de documentacion en formato fisico	Unidad	$ 689.054
243	36	BIENESTAR ANIMAL	CIRUGIA TEJIDOS BLANDOS	10111305	*GASTROPEXIA *CIRUGIA TEJIDOS BLANDOS: Incluye personal médico especializado, quirofano,todos los insumos, materiales idóneos, anestesia, y demás medicamentos que requiere el paciente durante el procedimiento quirurgico. Diligenciamiento de documentacion en formato fisico	Unidad	$ 1.830.041

	FONDO DE DESARROLLO LOCAL DE SANTA FE CANASTA DE PRECIOS TRANSVERSAL - FORMULACIÓN PROYECTOS VIGENCIA - 2026	Versión	05
		Fecha	24-8-2026

Item en Canasta	Item en Categoria	GRUPO	ELEMENTO	CODIGO UNSPSC	DESCRIPCIÓN DEL ELEMENTO	UNIDAD DE MEDIDA	Valor Unitario IVA INCLUIDO
244	37	BIENESTAR ANIMAL	CIRUGIA TEJIDOS BLANDOS	10111305	*LAPAROTOMIA EXPLORATORIA *CIRUGIA TEJIDOS BLANDOS: Incluye personal médico especializado, quirofano,todos los insumos, materiales idóneos, anestesia, y demás medicamentos que requiere el paciente durante el procedimiento quirurgico. Diligenciamiento de documentacion en formato fisico	Unidad	$ 1.527.093
245	38	BIENESTAR ANIMAL	CIRUGIA TEJIDOS BLANDOS	10111305	*MASTECTOMÍA PARCIAL *CIRUGIA TEJIDOS BLANDOS: Incluye personal médico especializado, quirofano,todos los insumos, materiales idóneos, anestesia, y demás medicamentos que requiere el paciente durante el procedimiento quirurgico. Diligenciamiento de documentacion en formato fisico	Unidad	$ 1.139.351
246	39	BIENESTAR ANIMAL	CIRUGIA TEJIDOS BLANDOS	10111305	*MASTECTOMÍA RADICAL *CIRUGIA TEJIDOS BLANDOS: Incluye personal médico especializado, quirofano,todos los insumos, materiales idóneos, anestesia, y demás medicamentos que requiere el paciente durante el procedimiento quirurgico. Diligenciamiento de documentacion en formato fisico	Unidad	$ 1.781.297
247	40	BIENESTAR ANIMAL	CIRUGIA TEJIDOS BLANDOS	10111305	*ORQUIECTOMIA *CIRUGIA TEJIDOS BLANDOS: Incluye personal médico especializado, quirofano,todos los insumos, materiales idóneos, anestesia, y demás medicamentos que requiere el paciente durante el procedimiento quirurgico. Diligenciamiento de documentacion en formato fisico	Unidad	$ 585.943
248	41	BIENESTAR ANIMAL	CIRUGIA TEJIDOS BLANDOS	10111305	*OVARIOHISTERECTOMIA *CIRUGIA TEJIDOS BLANDOS: Incluye personal médico especializado, quirofano,todos los insumos, materiales idóneos, anestesia, y demás medicamentos que requiere el paciente durante el procedimiento quirurgico. Diligenciamiento de documentacion en formato fisico	Unidad	$ 674.443
249	42	BIENESTAR ANIMAL	CONSULTA CLINICA GENERAL	10111305	*CONSULTA CLINICA GENERAL POR PACIENTE *CONSULTA GENERAL: Consulta clinica general por paciente: incluye exploración clínica veterinaria completa, diligenciamiento de formato físico, papelería, personal necesario para la atención, transporte de caninos o felinos con urgencia vital que requieran ser recogidos en cualquier punto de la localidad y dirigido a la clinica veterinaria definida para su atención. El servicio debe estar disponible 24/7. Se debe dar respuesta de atencion eón sitio en menos de 30 min a partir de la solicitud del servicio. Incluye trayecto desde la recogida a veterinaria.	Unidad	$ 147.092
250	43	BIENESTAR ANIMAL	DESPARASITACION EXTERNA	10111305	*DESPARASITACION EXTERNA PACIENTE PEQUEÑA (O KG - 10 KG) *DESPARASITACIÓN: Incluye personal médico, medicamento, materiales y/o insumos, diligenciamiento de documentacion de formato fisico	Unidad	$ 78.819
251	44	BIENESTAR ANIMAL	DESPARASITACION EXTERNA	10111305	*DESPARASITACION EXTERNA PACIENTE TALLA GRANDE (> 25 KG) *DESPARASITACIÓN: Incluye personal médico, medicamento, materiales y/o insumos, diligenciamiento de documentacion de formato fisico	Unidad	$ 122.844
252	45	BIENESTAR ANIMAL	DESPARASITACION EXTERNA	10111305	*DESPARASITACION EXTERNA PACIENTE TALLA MEDIANA (> 10 KG - 25 KG) *DESPARASITACIÓN: Incluye personal médico, medicamento, materiales y/o insumos, diligenciamiento de documentacion de formato fisico	Unidad	$ 96.838
253	46	BIENESTAR ANIMAL	DESPARASITACION INTERNA	10111305	*DESPARASITACION INTERNA PACIENTE TALLA GRANDE (> 25 KG) *DESPARASITACIÓN: Incluye personal médico, medicamento, materiales y/o insumos, diligenciamiento de documentacion de formato fisico	Unidad	$ 73.006
254	47	BIENESTAR ANIMAL	DESPARASITACION INTERNA	10111305	*DESPARASITACION INTERNA PACIENTE TALLA MEDIANA (> 10 KG - 25 KG) *DESPARASITACIÓN: Incluye personal médico, medicamento, materiales y/o insumos, diligenciamiento de documentacion de formato fisico	Unidad	$ 56.719
255	48	BIENESTAR ANIMAL	DESPARASITACION INTERNA	10111305	*DESPARASITACION INTERNA PACIENTE TALLA PEQUEÑA (O KG - 10 KG *DESPARASITACIÓN: Incluye personal médico, medicamento, materiales y/o insumos, diligenciamiento de documentacion de formato fisico	Unidad	$ 39.314

	FONDO DE DESARROLLO LOCAL DE SANTA FE CANASTA DE PRECIOS TRANSVERSAL - FORMULACIÓN PROYECTOS VIGENCIA - 2026	Versión	05
		Fecha	24-8-2026

Item en Canasta	Item en Categoria	GRUPO	ELEMENTO	CODIGO UNSPSC	DESCRIPCIÓN DEL ELEMENTO	UNIDAD DE MEDIDA	Valor Unitario IVA INCLUIDO
256	49	BIENESTAR ANIMAL	DISPOSICIÓN DEL CADAVER	10111300	*DISPOSICIÓN DEL CADAVER DE ACUERDO CON EL PESO - VALOR POR KILOGRAMO *DISPOSICIÓN DE CADAVER: Incluye entrega mensual de registro de disposicón de caváderes, diligenciamiento de documentación de formato fisico	Kilogramo	$ 83.365
257	50	BIENESTAR ANIMAL	ECOCARDIOGRAMA DOPPLER	10111305	*ECOCARDIOGRAMA DOPPLER *ECOGRAFIA: Incluye personal médico, insumos y/o materiales, reporte interpretación y correlacion con la clínica del paciente. Diligenciamiento de documentacion de formato fisico y /o Software establecido por el Instituto.	Unidad	$ 516.903
258	51	BIENESTAR ANIMAL	EUTANASIA	10111305	EUTANASIA PACIENTE TALLA GRANDE (>25 KG) *EUTANASIA: Incluye personal médico, canil ó gatil, totos los insumos, alimentos y/o medicamentos que requiere el paciente para su adecuara recuperación diligenciamiento de formato fisico	Unidad	$ 356.068
259	52	BIENESTAR ANIMAL	EUTANASIA	10111305	*EUTANASIA PACIENTE TALLA MEDIANA (>10 KG - 25 KG) *EUTANASIA: Incluye personal médico, canil ó gatil, totos los insumos, alimentos y/o medicamentos que requiere el paciente para su adecuara recuperación diligenciamiento de formato fisico	Unidad	$ 318.111
260	53	BIENESTAR ANIMAL	EUTANASIA	10111305	*EUTANASIA PACIENTE TALLA PEQUEÑA (0 KG – 10 KG) *EUTANASIA: Incluye personal médico, canil ó gatil, totos los insumos, alimentos y/o medicamentos que requiere el paciente para su adecuara recuperación diligenciamiento de formato fisico	Unidad	$ 527.937
261	54	BIENESTAR ANIMAL	HOSPITALIZACIÓN	10111305	*HOSPITALIZACIÓN DIARIA PACIENTE TALLA GRANDE (>25 KG) *HOSPITALIZACIÓN: Incluye personal médico, canil ó gatil, todos los insumos, alimentos y/o medicamentos que requiere el paciente para su adecuara recuperación diligenciamiento de formato fisico	Unidad	$ 354.290
262	55	BIENESTAR ANIMAL	HOSPITALIZACIÓN	10111305	HOSPITALIZACIÓN DIARIA PACIENTE TALLA MEDIANA (>10 KG – 25 KG *HOSPITALIZACIÓN: Incluye personal médico, canil ó gatil, todos los insumos, alimentos y/o medicamentos que requiere el paciente para su adecuara recuperación diligenciamiento de formato fisico	Unidad	$ 317.023
263	56	BIENESTAR ANIMAL	HOSPITALIZACIÓN	10111305	*HOSPITALIZACIÓN DIARIA PACIENTE TALLA PEQUEÑO (0 KG – 10 KG) *HOSPITALIZACIÓN: Incluye personal médico, canil ó gatil, todos los insumos, alimentos y/o medicamentos que requiere el paciente para su adecuara recuperación diligenciamiento de formato fisico	Unidad	$ 263.372
264	57	BIENESTAR ANIMAL	LABORATORIO CLÍNICO	10111305	*ALT – SGPT *LABORATORIO CLÍNICO: Incluye personal médico, insumos y/o materiales para la toma, procesamiento, interpretación y correlacion con la clínica del paciente. Diligenciamiento de documentacion de formato fisico	Unidad	$ 55.877
265	58	BIENESTAR ANIMAL	LABORATORIO CLÍNICO	10111305	*ANÁLISIS CITOQUIMICO DE LIQUIDOS Y FLUIDOS (EFALORAQUIDEO, PERITONEAL, ETC) *LABORATORIO CLÍNICO: Incluye personal médico, insumos y/o materiales para la toma, procesamiento, interpretación y correlacion con la clínica del paciente. Diligenciamiento de documentacion de formato fisico	Unidad	$ 169.245
266	59	BIENESTAR ANIMAL	LABORATORIO CLÍNICO	10111305	*ANTIBIOGRAMA PARA MICROORGANISMOS DE EXTREMA RESISTENCIA *LABORATORIO CLÍNICO: Incluye personal médico, insumos y/o materiales para la toma, procesamiento, interpretación y correlacion con la clínica del paciente. Diligenciamiento de documentacion de formato fisico	Unidad	$ 256.966
267	60	BIENESTAR ANIMAL	LABORATORIO CLÍNICO	10111305	*AST – SGOT *LABORATORIO CLÍNICO: Incluye personal médico, insumos y/o materiales para la toma, procesamiento, interpretación y correlacion con la clínica del paciente. Diligenciamiento de documentacion de formato fisico	Unidad	$ 54.896
268	61	BIENESTAR ANIMAL	LABORATORIO CLÍNICO	10111305	*BRUCELLA CANIS (ANTICUERPOS CROMATOGRAFIA) *LABORATORIO CLÍNICO: Incluye personal médico, insumos y/o materiales para la toma, procesamiento, interpretación y correlacion con la clínica del paciente. Diligenciamiento de documentacion de formato fisico	Unidad	$ 180.833

	FONDO DE DESARROLLO LOCAL DE SANTA FE CANASTA DE PRECIOS TRANSVERSAL - FORMULACIÓN PROYECTOS VIGENCIA - 2026	Versión	05
		Fecha	24-8-2026

Item en Canasta	Item en Categoria	GRUPO	ELEMENTO	CODIGO UNSPSC	DESCRIPCIÓN DEL ELEMENTO	UNIDAD DE MEDIDA	Valor Unitario IVA INCLUIDO
269	62	BIENESTAR ANIMAL	LABORATORIO CLÍNICO	10111305	*BRUCELLA CANIS (ANTICUERPOS IGG INMUNOFLUORESCENCIA INDIRECTA) *LABORATORIO CLÍNICO: Incluye personal médico, insumos y/o materiales para la toma, procesamiento, interpretación y correlacion con la clínica del paciente. Diligenciamiento de documentacion de formato fisico	Unidad	$ 247.320
270	63	BIENESTAR ANIMAL	LABORATORIO CLÍNICO	10111305	*BUN *LABORATORIO CLÍNICO: Incluye personal médico, insumos y/o materiales para la toma, procesamiento, interpretación y correlacion con la clínica del paciente. Diligenciamiento de documentacion de formato fisico	Unidad	$ 53.481
271	64	BIENESTAR ANIMAL	LABORATORIO CLÍNICO	10111305	*COLESTEROL TOTAL *LABORATORIO CLÍNICO: Incluye personal médico, insumos y/o materiales para la toma, procesamiento, interpretación y correlacion con la clínica del paciente. Diligenciamiento de documentacion de formato fisico	Unidad	$ 54.381
272	65	BIENESTAR ANIMAL	LABORATORIO CLÍNICO	10111305	*COPROLÓGICO *LABORATORIO CLÍNICO: Incluye personal médico, insumos y/o materiales para la toma, procesamiento, interpretación y correlacion con la clínica del paciente. Diligenciamiento de documentacion de formato fisico	Unidad	$ 62.383
273	66	BIENESTAR ANIMAL	LABORATORIO CLÍNICO	10111305	*COPROSCÓPICO *LABORATORIO CLÍNICO: Incluye personal médico, insumos y/o materiales para la toma, procesamiento, interpretación y correlacion con la clínica del paciente. Diligenciamiento de documentacion de formato fisico	Unidad	$ 75.916
274	67	BIENESTAR ANIMAL	LABORATORIO CLÍNICO	10111305	*CREATININA *LABORATORIO CLÍNICO: Incluye personal médico, insumos y/o materiales para la toma, procesamiento, interpretación y correlacion con la clínica del paciente. Diligenciamiento de documentacion de formato fisico	Unidad	$ 53.452
275	68	BIENESTAR ANIMAL	LABORATORIO CLÍNICO	10111305	*CULTIVO PARA HONGOS *LABORATORIO CLÍNICO: Incluye personal médico, insumos y/o materiales para la toma, procesamiento, interpretación y correlacion con la clínica del paciente. Diligenciamiento de documentacion de formato fisico	Unidad	$ 220.916
276	69	BIENESTAR ANIMAL	LABORATORIO CLÍNICO	10111305	*CULTIVO PARA SECRECIONES CON RECUENTO DE COLONIAS + ANTIBIOGRAMA *LABORATORIO CLÍNICO: Incluye personal médico, insumos y/o materiales para la toma, procesamiento, interpretación y correlacion con la clínica del paciente. Diligenciamiento de documentacion de formato fisico	Unidad	$ 234.776
277	70	BIENESTAR ANIMAL	LABORATORIO CLÍNICO	10111305	*DISTEMPER CANINO (CROMATOGRAFÍA DETECCIÓN DE ANTÍGENO) *LABORATORIO CLÍNICO: Incluye personal médico, insumos y/o materiales para la toma, procesamiento, interpretación y correlacion con la clínica del paciente. Diligenciamiento de documentacion de formato fisico	Unidad	$ 151.393
278	71	BIENESTAR ANIMAL	LABORATORIO CLÍNICO	10111305	*DISTEMPER CANINO (PCR ISOTÉRMICA) *LABORATORIO CLÍNICO: Incluye personal médico, insumos y/o materiales para la toma, procesamiento, interpretación y correlacion con la clínica del paciente. Diligenciamiento de documentacion de formato fisico	Unidad	$ 493.654
279	72	BIENESTAR ANIMAL	LABORATORIO CLÍNICO	10111305	*FOSFATASA ALCALINA *LABORATORIO CLÍNICO: Incluye personal médico, insumos y/o materiales para la toma, procesamiento, interpretación y correlacion con la clínica del paciente. Diligenciamiento de documentacion de formato fisico	Unidad	$ 58.666
280	73	BIENESTAR ANIMAL	LABORATORIO CLÍNICO	10111305	*FROTIS PARA HEMOPARÁSITOS *LABORATORIO CLÍNICO: Incluye personal médico, insumos y/o materiales para la toma, procesamiento, interpretación y correlacion con la clínica del paciente. Diligenciamiento de documentacion de formato fisico	Unidad	$ 56.898

	FONDO DE DESARROLLO LOCAL DE SANTA FE CANASTA DE PRECIOS TRANSVERSAL - FORMULACIÓN PROYECTOS VIGENCIA - 2026	Versión	05
		Fecha	24-8-2026

Item en Canasta	Item en Categoria	GRUPO	ELEMENTO	CODIGO UNSPSC	DESCRIPCIÓN DEL ELEMENTO	UNIDAD DE MEDIDA	Valor Unitario IVA INCLUIDO
281	74	BIENESTAR ANIMAL	LABORATORIO CLÍNICO	10111305	*GAMA GLUTAMIL TRANSFERASA (GGT *LABORATORIO CLÍNICO: Incluye personal médico, insumos y/o materiales para la toma, procesamiento, interpretación y correlacion con la clínica del paciente. Diligenciamiento de documentacion de formato fisico	Unidad	$ 51.910
282	75	BIENESTAR ANIMAL	LABORATORIO CLÍNICO	10111305	*GLICEMIA *LABORATORIO CLÍNICO: Incluye personal médico, insumos y/o materiales para la toma, procesamiento, interpretación y correlacion con la clínica del paciente. Diligenciamiento de documentacion de formato fisico	Unidad	$ 52.666
283	76	BIENESTAR ANIMAL	LABORATORIO CLÍNICO	10111305	*GLICEMIA (CURVA 3 MUESTRAS) *LABORATORIO CLÍNICO: Incluye personal médico, insumos y/o materiales para la toma, procesamiento, interpretación y correlacion con la clínica del paciente. Diligenciamiento de documentacion de formato fisico	Unidad	$ 134.717
284	77	BIENESTAR ANIMAL	LABORATORIO CLÍNICO	10111305	*HEMOGRAMA *LABORATORIO CLÍNICO: Incluye personal médico, insumos y/o materiales para la toma, procesamiento, interpretación y correlacion con la clínica del paciente. Diligenciamiento de documentacion de formato fisico	Unidad	$ 62.860
285	78	BIENESTAR ANIMAL	LABORATORIO CLÍNICO	10111305	*HISTOPATOLOGÍA DE ÓRGANOS Y TEJIDOS *LABORATORIO CLÍNICO: Incluye personal médico, insumos y/o materiales para la toma, procesamiento, interpretación y correlacion con la clínica del paciente. Diligenciamiento de documentacion de formato fisico	Unidad	$ 276.348
286	79	BIENESTAR ANIMAL	LABORATORIO CLÍNICO	10111305	*HORMONA ESTIMULANTE DE TIROIDES (TSH CANINA O FELINA) *LABORATORIO CLÍNICO: Incluye personal médico, insumos y/o materiales para la toma, procesamiento, interpretación y correlacion con la clínica del paciente. Diligenciamiento de documentacion de formato fisico	Unidad	$ 148.918
287	80	BIENESTAR ANIMAL	LABORATORIO CLÍNICO	10111305	*INSULINA *LABORATORIO CLÍNICO: Incluye personal médico, insumos y/o materiales para la toma, procesamiento, interpretación y correlacion con la clínica del paciente. Diligenciamiento de documentacion de formato fisico	Unidad	$ 132.970
288	81	BIENESTAR ANIMAL	LABORATORIO CLÍNICO	10111305	*LEPTOSPIRA SP. (MAT – 13 SEROVARES *LABORATORIO CLÍNICO: Incluye personal médico, insumos y/o materiales para la toma, procesamiento, interpretación y correlacion con la clínica del paciente. Diligenciamiento de documentacion de formato fisico	Unidad	$ 374.814
289	82	BIENESTAR ANIMAL	LABORATORIO CLÍNICO	10111305	*LIPASA PANCREATICA FELINA - CANINA *LABORATORIO CLÍNICO: Incluye personal médico, insumos y/o materiales para la toma, procesamiento, interpretación y correlacion con la clínica del paciente. Diligenciamiento de documentacion de formato fisico	Unidad	$ 332.607
290	83	BIENESTAR ANIMAL	LABORATORIO CLÍNICO	10111305	*NECROPSIA *LABORATORIO CLÍNICO: Incluye personal médico, insumos y/o materiales para la toma, procesamiento, interpretación y correlacion con la clínica del paciente. Diligenciamiento de documentacion de formato fisico	Unidad	$ 740.626
291	84	BIENESTAR ANIMAL	LABORATORIO CLÍNICO	10111305	*PANLEUCOPENIA FELINA (INMUNOFLUORESCENCIA INDIRECTA) *LABORATORIO CLÍNICO: Incluye personal médico, insumos y/o materiales para la toma, procesamiento, interpretación y correlacion con la clínica del paciente. Diligenciamiento de documentacion de formato fisico	Unidad	$ 298.223
292	85	BIENESTAR ANIMAL	LABORATORIO CLÍNICO	10111305	*PERFIL GENERAL 1 (CUADRO HEMÁTICO, ALT, CREATININA, TPT *LABORATORIO CLÍNICO: Incluye personal médico, insumos y/o materiales para la toma, procesamiento, interpretación y correlacion con la clínica del paciente. Diligenciamiento de documentacion de formato fisico	Unidad	$ 105.649

	FONDO DE DESARROLLO LOCAL DE SANTA FE CANASTA DE PRECIOS TRANSVERSAL - FORMULACIÓN PROYECTOS VIGENCIA - 2026	Versión	05
		Fecha	24-8-2026

Item en Canasta	Item en Categoria	GRUPO	ELEMENTO	CODIGO UNSPSC	DESCRIPCIÓN DEL ELEMENTO	UNIDAD DE MEDIDA	Valor Unitario IVA INCLUIDO
293	86	BIENESTAR ANIMAL	LABORATORIO CLÍNICO	10111305	*PERFIL GENERAL 2 (CUADRO HEMÁTICO, ALT, CREATININA, TPT, UROANÁLISIS) *LABORATORIO CLÍNICO: Incluye personal médico, insumos y/o materiales para la toma, procesamiento, interpretación y correlacion con la clínica del paciente. Diligenciamiento de documentacion de formato fisico	Unidad	$ 127.248
294	87	BIENESTAR ANIMAL	LABORATORIO CLÍNICO	10111305	*PERFIL CONVULSIVO CANINOS (CUADRO HEMÁTICO, GLICEMIA, ALT, BUN, GGT) *LABORATORIO CLÍNICO: Incluye personal médico, insumos y/o materiales para la toma, procesamiento, interpretación y correlacion con la clínica del paciente. Diligenciamiento de documentacion de formato fisico	Unidad	$ 244.514
295	88	BIENESTAR ANIMAL	LABORATORIO CLÍNICO	10111305	*PERFIL CONVULSIVO FELINOS (CUADRO HEMÁTICO, GLICEMIA, ALT, BUN, GGT, TOXOPLASMA) *LABORATORIO CLÍNICO: Incluye personal médico, insumos y/o materiales para la toma, procesamiento, interpretación y correlacion con la clínica del paciente. Diligenciamiento de documentacion de formato fisico	Unidad	$ 368.409
296	89	BIENESTAR ANIMAL	LABORATORIO CLÍNICO	10111305	*PERFIL DIABÉTICO (GLICEMIA, BUN, CREATININA) *LABORATORIO CLÍNICO: Incluye personal médico, insumos y/o materiales para la toma, procesamiento, interpretación y correlacion con la clínica del paciente. Diligenciamiento de documentacion de formato fisico	Unidad	$ 167.413
297	90	BIENESTAR ANIMAL	LABORATORIO CLÍNICO	10111305	*PERFIL GERIÁTRICO CUADRO HEMÁTICO, COLESTEROL TOTAL, UROANÁLISIS, GLICEMIA, FOSFATASA ALCALINA Y GGT *LABORATORIO CLÍNICO: Incluye personal médico, insumos y/o materiales para la toma, procesamiento, interpretación y correlacion con la clínica del paciente. Diligenciamiento de documentacion de formato fisico	Unidad	$ 179.010
298	91	BIENESTAR ANIMAL	LABORATORIO CLÍNICO	10111305	*PERFIL HEPÁTICO (ALT, AST, GGT, PROTEÍNAS TOTALES Y DIFERENCIADAS) *LABORATORIO CLÍNICO: Incluye personal médico, insumos y/o materiales para la toma, procesamiento, interpretación y correlacion con la clínica del paciente. Diligenciamiento de documentacion de formato fisico	Unidad	$ 186.057
299	92	BIENESTAR ANIMAL	LABORATORIO CLÍNICO	10111305	*PERFIL PANCREÁTICO (AMILASA, LIPASA CUANTITATIVA, GLICEMIA) *LABORATORIO CLÍNICO: Incluye personal médico, insumos y/o materiales para la toma, procesamiento, interpretación y correlacion con la clínica del paciente. Diligenciamiento de documentacion de formato fisico	Unidad	$ 251.073
300	93	BIENESTAR ANIMAL	LABORATORIO CLÍNICO	10111305	*PERFIL RENAL (BUN, CRETININA, UREA, UROANÁLISIS Y CUADRO HEMATICO) *LABORATORIO CLÍNICO: Incluye personal médico, insumos y/o materiales para la toma, procesamiento, interpretación y correlacion con la clínica del paciente. Diligenciamiento de documentacion de formato fisico	Unidad	$ 178.730
301	94	BIENESTAR ANIMAL	LABORATORIO CLÍNICO	10111305	*PERFIL TIROIDEO (T4 LIBRE, T4 TOTAL, T3 TOTAL, TSH Y COLESTEROL) *LABORATORIO CLÍNICO: Incluye personal médico, insumos y/o materiales para la toma, procesamiento, interpretación y correlacion con la clínica del paciente. Diligenciamiento de documentacion de formato fisico	Unidad	$ 310.376
302	95	BIENESTAR ANIMAL	LABORATORIO CLÍNICO	10111305	*PERITONITIS INFECCIOSA FELINA (ANTICUERPOS IGG INMUNOFLUORESCENCIA INDIRECTA, INCLUYE RELACIÓN ALBÚMINAGLOBULINAS) *LABORATORIO CLÍNICO: Incluye personal médico, insumos y/o materiales para la toma, procesamiento, interpretación y correlacion con la clínica del paciente. Diligenciamiento de documentacion de formato fisico	Unidad	$ 288.033
303	96	BIENESTAR ANIMAL	LABORATORIO CLÍNICO	10111305	*PERITONITIS INFECCIOSA FELINA (PCR ISOTÉRMICA) *LABORATORIO CLÍNICO: Incluye personal médico, insumos y/o materiales para la toma, procesamiento, interpretación y correlacion con la clínica del paciente. Diligenciamiento de documentacion de formato fisico	Unidad	$ 523.940

	FONDO DE DESARROLLO LOCAL DE SANTA FE CANASTA DE PRECIOS TRANSVERSAL - FORMULACIÓN PROYECTOS VIGENCIA - 2026	Versión	05
		Fecha	24-8-2026

Item en Canasta	Item en Categoria	GRUPO	ELEMENTO	CODIGO UNSPSC	DESCRIPCIÓN DEL ELEMENTO	UNIDAD DE MEDIDA	Valor Unitario IVA INCLUIDO
304	97	BIENESTAR ANIMAL	LABORATORIO CLÍNICO	10111305	*RASPADO DE PIEL *LABORATORIO CLÍNICO: Incluye personal médico, insumos y/o materiales para la toma, procesamiento, interpretación y correlacion con la clínica del paciente. Diligenciamiento de documentacion de formato fisico	Unidad	$ 63.211
305	98	BIENESTAR ANIMAL	LABORATORIO CLÍNICO	10111305	*RELACIÓN BUN - CREATININA *LABORATORIO CLÍNICO: Incluye personal médico, insumos y/o materiales para la toma, procesamiento, interpretación y correlacion con la clínica del paciente. Diligenciamiento de documentacion de formato fisico	Unidad	$ 78.843
306	99	BIENESTAR ANIMAL	LABORATORIO CLÍNICO	10111305	*TEST INMUNODEFICIENCIA VIRAL FELINA (CROMATOGRAFÍA DETECCIÓN DE ANTICUERPO) Y LEUCEMIA VIRAL FELINA (CROMATOGRAFÍA DETECCIÓN DE ANTÍGENO) *LABORATORIO CLÍNICO: Incluye personal médico, insumos y/o materiales para la toma, procesamiento, interpretación y correlacion con la clínica del paciente. Diligenciamiento de documentacion de formato fisico	Unidad	$ 198.717
307	100	BIENESTAR ANIMAL	LABORATORIO CLÍNICO	10111305	*TEST PARVOVIRUS CANINO (CROMATOGRAFÍA DETECCIÓN DE ANTÍGENO *LABORATORIO CLÍNICO: Incluye personal médico, insumos y/o materiales para la toma, procesamiento, interpretación y correlacion con la clínica del paciente. Diligenciamiento de documentacion de formato fisico	Unidad	$ 134.422
308	101	BIENESTAR ANIMAL	LABORATORIO CLÍNICO	10111305	*TEST PARVOVIRUS CANINO + CORONAVIRUS CANINO + GIARDIA (CROMATOGRAFÍA DETECCIÓN DE ANTÍGENO) *LABORATORIO CLÍNICO: Incluye personal médico, insumos y/o materiales para la toma, procesamiento, interpretación y correlacion con la clínica del paciente. Diligenciamiento de documentacion de formato fisico	Unidad	$ 180.617
309	102	BIENESTAR ANIMAL	LABORATORIO CLÍNICO	10111305	*TEST PARVOVIRUS CANINO + DISTEMPER CANINO (CROMATOGRAFÍA DETECCIÓN DE ANTÍGENO) *LABORATORIO CLÍNICO: Incluye personal médico, insumos y/o materiales para la toma, procesamiento, interpretación y correlacion con la clínica del paciente. Diligenciamiento de documentacion de formato fisico	Unidad	$ 221.158
310	103	BIENESTAR ANIMAL	LABORATORIO CLÍNICO	10111305	*TEST SNAP 4DX PLUS IDEX CANINO HEMOPARÁSITOS *LABORATORIO CLÍNICO: Incluye personal médico, insumos y/o materiales para la toma, procesamiento, interpretación y correlacion con la clínica del paciente. Diligenciamiento de documentacion de formato fisico	Unidad	$ 311.647
311	104	BIENESTAR ANIMAL	LABORATORIO CLÍNICO	10111305	*TEST SNAP IDEX FELINO (INMUNODEFICIENCIA VIRAL FELINA + LEUCEMIA VIRAL FELINA + DIROFILIARIA) *LABORATORIO CLÍNICO: Incluye personal médico, insumos y/o materiales para la toma, procesamiento, interpretación y correlacion con la clínica del paciente. Diligenciamiento de documentacion de formato fisico	Unidad	$ 351.544
312	105	BIENESTAR ANIMAL	LABORATORIO CLÍNICO	10111305	*TOXOPLASMA GONDII (ANTICUERPOS IGG INMUNOFLUORESCENCIA INDIRECTA) *LABORATORIO CLÍNICO: Incluye personal médico, insumos y/o materiales para la toma, procesamiento, interpretación y correlacion con la clínica del paciente. Diligenciamiento de documentacion de formato fisico	Unidad	$ 222.216
313	106	BIENESTAR ANIMAL	LABORATORIO CLÍNICO	10111305	*TRIGLICÉRIDOS *LABORATORIO CLÍNICO: Incluye personal médico, insumos y/o materiales para la toma, procesamiento, interpretación y correlacion con la clínica del paciente. Diligenciamiento de documentacion de formato fisico	Unidad	$ 57.206
314	107	BIENESTAR ANIMAL	LABORATORIO CLÍNICO	10111305	*TRIPSINA INMUNORREACTIVA *LABORATORIO CLÍNICO: Incluye personal médico, insumos y/o materiales para la toma, procesamiento, interpretación y correlacion con la clínica del paciente. Diligenciamiento de documentacion de formato fisico	Unidad	$ 225.869

	FONDO DE DESARROLLO LOCAL DE SANTA FE CANASTA DE PRECIOS TRANSVERSAL - FORMULACIÓN PROYECTOS VIGENCIA - 2026	Versión	05
		Fecha	24-8-2026

Item en Canasta	Item en Categoria	GRUPO	ELEMENTO	CODIGO UNSPSC	DESCRIPCIÓN DEL ELEMENTO	UNIDAD DE MEDIDA	Valor Unitario IVA INCLUIDO
315	108	BIENESTAR ANIMAL	LABORATORIO CLÍNICO	10111305	*UROANÁLISIS *LABORATORIO CLÍNICO: Incluye personal médico, insumos y/o materiales para la toma, procesamiento, interpretación y correlacion con la clínica del paciente. Diligenciamiento de documentacion de formato fisico	Unidad	$ 65.707
316	109	BIENESTAR ANIMAL	LABORATORIO CLÍNICO	10111305	*UROCULTIVO – CON UROANÁLISIS, RECUENTO DE COLONIAS, ANTIBIOGRAMA Y COLORACIÓN DE GRAM *LABORATORIO CLÍNICO: Incluye personal médico, insumos y/o materiales para la toma, procesamiento, interpretación y correlacion con la clínica del paciente. Diligenciamiento de documentacion de formato fisico	Unidad	$ 277.394
317	110	BIENESTAR ANIMAL	ORTORPEDIA	10111305	*ABLACIÓN CABEZA DE CABEZA FEMORA *ORTORPEDIA: Incluye personal médico especializado, quirofano, todos los insumos, materiales idóneos, anestesia, y demás medicamentos que requiere el paciente durante el procedimiento quirurgico. Diligenciamiento de documentacion en formato fisico.	Unidad	$ 2.014.377
318	111	BIENESTAR ANIMAL	ORTORPEDIA	10111305	*AMPUTACIÓN DE MIEMBRO ANTERIOR O POSTERIOR PACIENTE GRANDE (>25 KG) *ORTORPEDIA: Incluye personal médico especializado, quirofano, todos los insumos, materiales idóneos, anestesia, y demás medicamentos que requiere el paciente durante el procedimiento quirurgico. Diligenciamiento de documentacion en formato fisico.	Unidad	$ 2.226.616
319	112	BIENESTAR ANIMAL	ORTORPEDIA	10111305	*AMPUTACIÓN DE MIEMBRO ANTERIOR O POSTERIOR PACIENTE MEDIANO (>10 KG – 25 KG) *ORTORPEDIA: Incluye personal médico especializado, quirofano, todos los insumos, materiales idóneos, anestesia, y demás medicamentos que requiere el paciente durante el procedimiento quirurgico. Diligenciamiento de documentacion en formato fisico.	Unidad	$ 1.985.187
320	113	BIENESTAR ANIMAL	ORTORPEDIA	10111305	*AMPUTACIÓN DE MIEMBRO ANTERIOR O POSTERIOR PACIENTE PEQUEÑO (0 KG – 10 KG) *ORTORPEDIA: Incluye personal médico especializado, quirofano, todos los insumos, materiales idóneos, anestesia, y demás medicamentos que requiere el paciente durante el procedimiento quirurgico. Diligenciamiento de documentacion en formato fisico.	Unidad	$ 2.483.995
321	114	BIENESTAR ANIMAL	ORTORPEDIA	10111305	*AMPUTACION DE UNA O MAS FALANGES *ORTORPEDIA: Incluye personal médico especializado, quirofano, todos los insumos, materiales idóneos, anestesia, y demás medicamentos que requiere el paciente durante el procedimiento quirurgico. Diligenciamiento de documentacion en formato fisico.	Unidad	$ 1.116.821
322	115	BIENESTAR ANIMAL	ORTORPEDIA	10111305	*ARTRODESIS *ORTORPEDIA: Incluye personal médico especializado, quirofano, todos los insumos, materiales idóneos, anestesia, y demás medicamentos que requiere el paciente durante el procedimiento quirurgico. Diligenciamiento de documentacion en formato fisico.	Unidad	$ 3.602.469
323	116	BIENESTAR ANIMAL	ORTORPEDIA	10111305	*CAUDECTOMÍA *ORTORPEDIA: Incluye personal médico especializado, quirofano, todos los insumos, materiales idóneos, anestesia, y demás medicamentos que requiere el paciente durante el procedimiento quirurgico. Diligenciamiento de documentacion en formato fisico.	Unidad	$ 1.130.716
324	117	BIENESTAR ANIMAL	ORTORPEDIA	10111305	*CERCLAJE *ORTORPEDIA: Incluye personal médico especializado, quirofano, todos los insumos, materiales idóneos, anestesia, y demás medicamentos que requiere el paciente durante el procedimiento quirurgico. Diligenciamiento de documentacion en formato fisico.	Unidad	$ 2.085.270

	FONDO DE DESARROLLO LOCAL DE SANTA FE CANASTA DE PRECIOS TRANSVERSAL - FORMULACIÓN PROYECTOS VIGENCIA - 2026	Versión	05
		Fecha	24-8-2026

Item en Canasta	Item en Categoria	GRUPO	ELEMENTO	CODIGO UNSPSC	DESCRIPCIÓN DEL ELEMENTO	UNIDAD DE MEDIDA	Valor Unitario IVA INCLUIDO
325	118	BIENESTAR ANIMAL	ORTORPEDIA	10111305	*CORRECCION RUPTURA LIGAMENTO CRUZADO *ORTORPEDIA: Incluye personal médico especializado, quirofano, todos los insumos, materiales idóneos, anestesia, y demás medicamentos que requiere el paciente durante el procedimiento quirurgico. Diligenciamiento de documentacion en formato fisico.	Unidad	$ 3.329.016
326	119	BIENESTAR ANIMAL	ORTORPEDIA	10111305	*NEUROCIRUGÍA (HEMILAMINECTOMÍA) *ORTORPEDIA: Incluye personal médico especializado, quirofano, todos los insumos, materiales idóneos, anestesia, y demás medicamentos que requiere el paciente durante el procedimiento quirurgico. Diligenciamiento de documentacion en formato fisico.	Unidad	$ 5.661.606
327	120	BIENESTAR ANIMAL	ORTORPEDIA	10111305	*OSTEOSÍNTESIS CON CLAVOS Y/O TORNILLO PACIENTE GRANDE (>25 KG) *ORTORPEDIA: Incluye personal médico especializado, quirofano, todos los insumos, materiales idóneos, anestesia, y demás medicamentos que requiere el paciente durante el procedimiento quirurgico. Diligenciamiento de documentacion en formato fisico.	Unidad	$ 2.917.364
328	121	BIENESTAR ANIMAL	ORTORPEDIA	10111305	*OSTEOSÍNTESIS CON CLAVOS Y/O TORNILLO PACIENTE MEDIANO (>10 KG - 25 KG) *ORTORPEDIA: Incluye personal médico especializado, quirofano, todos los insumos, materiales idóneos, anestesia, y demás medicamentos que requiere el paciente durante el procedimiento quirurgico. Diligenciamiento de documentacion en formato fisico.	Unidad	$ 4.118.389
329	122	BIENESTAR ANIMAL	ORTORPEDIA	10111305	*OSTEOSÍNTESIS CON CLAVOS Y/O TORNILLO PACIENTE PEQUEÑO (0 KG – 10 KG) *ORTORPEDIA: Incluye personal médico especializado, quirofano, todos los insumos, materiales idóneos, anestesia, y demás medicamentos que requiere el paciente durante el procedimiento quirurgico. Diligenciamiento de documentacion en formato fisico.	Unidad	$ 3.810.414
330	123	BIENESTAR ANIMAL	ORTORPEDIA	10111305	*OSTEOSÍNTESIS CON FIJADOR ESQUELÉTICO EXTERNO PACIENTE GRANDE (>25 KG) *ORTORPEDIA: Incluye personal médico especializado, quirofano, todos los insumos, materiales idóneos, anestesia, y demás medicamentos que requiere el paciente durante el procedimiento quirurgico. Diligenciamiento de documentacion en formato fisico.	Unidad	$ 1.982.101
331	124	BIENESTAR ANIMAL	ORTORPEDIA	10111305	*OSTEOSÍNTESIS CON FIJADOR ESQUELÉTICO EXTERNO PACIENTE MEDIANO (>10 KG - 25 KG) *ORTORPEDIA: Incluye personal médico especializado, quirofano, todos los insumos, materiales idóneos, anestesia, y demás medicamentos que requiere el paciente durante el procedimiento quirurgico. Diligenciamiento de documentacion en formato fisico.	Unidad	$ 1.748.891
332	125	BIENESTAR ANIMAL	ORTORPEDIA	10111305	*OSTEOSÍNTESIS CON FIJADOR ESQUELÉTICO EXTERNO PACIENTE PEQUEÑO (0 KG – 10 KG) *ORTORPEDIA: Incluye personal médico especializado, quirofano, todos los insumos, materiales idóneos, anestesia, y demás medicamentos que requiere el paciente durante el procedimiento quirurgico. Diligenciamiento de documentacion en formato fisico.	Unidad	$ 1.584.371
333	126	BIENESTAR ANIMAL	ORTORPEDIA	10111305	*OSTEOSÍNTESIS CON PLACA Y TORNILLOS PACIENTE GRANDE (>25 KG) *ORTORPEDIA: Incluye personal médico especializado, quirofano, todos los insumos, materiales idóneos, anestesia, y demás medicamentos que requiere el paciente durante el procedimiento quirurgico. Diligenciamiento de documentacion en formato fisico.	Unidad	$ 4.529.156

	FONDO DE DESARROLLO LOCAL DE SANTA FE CANASTA DE PRECIOS TRANSVERSAL - FORMULACIÓN PROYECTOS VIGENCIA - 2026	Versión	05
		Fecha	24-8-2026

Item en Canasta	Item en Categoria	GRUPO	ELEMENTO	CODIGO UNSPSC	DESCRIPCIÓN DEL ELEMENTO	UNIDAD DE MEDIDA	Valor Unitario IVA INCLUIDO
334	*127*	**BIENESTAR ANIMAL**	ORTORPEDIA	**10111305**	*OSTEOSÍNTESIS CON PLACA Y TORNILLOS PACIENTE MEDIANO (>10 KG - 25 KG) *ORTORPEDIA: Incluye personal médico especializado, quirofano, todos los insumos, materiales idóneos, anestesia, y demás medicamentos que requiere el paciente durante el procedimiento quirurgico. Diligenciamiento de documentacion en formato fisico.	Unidad	$ 4.229.972
335	*128*	**BIENESTAR ANIMAL**	ORTORPEDIA	**10111305**	*OSTEOSÍNTESIS CON PLACA Y TORNILLOS PACIENTE PEQUEÑO (0 KG – 10 KG) *ORTORPEDIA: Incluye personal médico especializado, quirofano, todos los insumos, materiales idóneos, anestesia, y demás medicamentos que requiere el paciente durante el procedimiento quirurgico. Diligenciamiento de documentacion en formato fisico.	Unidad	$ 3.856.993
336	*129*	**BIENESTAR ANIMAL**	ORTORPEDIA	**10111305**	*REDUCCIÓN ABIERTA DE LUXACIONES ARTICULARES. *ORTORPEDIA: Incluye personal médico especializado, quirofano, todos los insumos, materiales idóneos, anestesia, y demás medicamentos que requiere el paciente durante el procedimiento quirurgico. Diligenciamiento de documentacion en formato fisico.	Unidad	$ 1.924.941
337	*130*	**BIENESTAR ANIMAL**	ORTORPEDIA	**10111305**	*REDUCCIÓN CERRADA DE LUXACIONES ARTICULARES *ORTORPEDIA: Incluye personal médico especializado, quirofano, todos los insumos, materiales idóneos, anestesia, y demás medicamentos que requiere el paciente durante el procedimiento quirurgico. Diligenciamiento de documentacion en formato fisico.	Unidad	$ 1.189.914
338	*131*	**BIENESTAR ANIMAL**	ORTORPEDIA	**10111305**	*RETIRO DE MATERIAL ORTOPEDICO (INCLUYE ANESTESIA) *ORTORPEDIA: Incluye personal médico especializado, quirofano, todos los insumos, materiales idóneos, anestesia, y demás medicamentos que requiere el paciente durante el procedimiento quirurgico. Diligenciamiento de documentacion en formato fisico.	Unidad	$ 983.949
339	*132*	**BIENESTAR ANIMAL**	ORTORPEDIA	**10111305**	*TENORRAFIA *ORTORPEDIA: Incluye personal médico especializado, quirofano, todos los insumos, materiales idóneos, anestesia, y demás medicamentos que requiere el paciente durante el procedimiento quirurgico. Diligenciamiento de documentacion en formato fisico.	Unidad	$ 1.624.640
340	*133*	**BIENESTAR ANIMAL**	PROCEDIMIENTOS VARIOS	**10111305**	*BAÑO COSMETICO* PROCEDIMIENTOS VARIOS: Incluye personal, todos los insumos, materiales idóneos, anestesia (cuando se requerida), Valoración básica previa -Evaluación del estado general, manejo seguro, Corte higiénico (SI APLICA), Corte de uñas, Recorte de almohadillas, Corte estético (De acuerdo con raza, tipo de pelaje y solicitud del propietario), higiene, baño, secado, arreglo cosmético y una revisión final. Cepillado previo, Desenredado, Colocar elementos de seguridad y controlar temperatura del agua y ambiente, Limpieza ocular externa, Limpieza externa de oídos, Limpieza de región perineal. Diligenciamiento de documentación en formato físico.	Unidad	$ -

	FONDO DE DESARROLLO LOCAL DE SANTA FE CANASTA DE PRECIOS TRANSVERSAL - FORMULACIÓN PROYECTOS VIGENCIA - 2026	Versión	05
		Fecha	24-8-2026

Item en Canasta	Item en Categoria	GRUPO	ELEMENTO	CODIGO UNSPSC	DESCRIPCIÓN DEL ELEMENTO	UNIDAD DE MEDIDA	Valor Unitario IVA INCLUIDO
341	134	BIENESTAR ANIMAL	PROCEDIMIENTOS VARIOS	10111305	•BAÑO TERAPEUTICO* PROCEDIMIENTOS VARIOS: Incluye personal, todos los insumos (dermatológico, antisépticos, queratolítico, antibacteriano, antifúngico, antiseborreico, antipruriginoso), materiales idóneos, Identificar diagnóstico, síntomas, tratamientos actuales, alergias y antecedentes dermatológicos (Anamnesis), Examen físico, Determinar producto terapéutico, concentración, frecuencia, tiempo de contacto y número de sesiones, Cepillado, Retiro de nudos, Protección, Baño antiséptico/antibacteriano, o Baño antifúngico, o Baño antiseborreico/queratolítico, o Baño antipruriginoso/hidratante, o Baño medicado para enfermedades dermatológicas, Aplicación terapéutica (Aplicación del champú, Masaje, Enjuague terapéutico), Acondicionamiento, Aplicaciones tópicas, Secado con toalla y/o Aire, Inspección, Cepillado. Diligenciamiento de documentación en formato físico.	Unidad	$ -
342	135	BIENESTAR ANIMAL	PROCEDIMIENTOS VARIOS	10111305	*COLOCACIÓN DE TUBO DE TÓRAX *PROCEDIMIENTOS VARIOS: Incluye personal, quirofano, todos los insumos, materiales idóneos, anestesia (cuando se requerida), y demás inusmos y/o medicamentos que requiera el paciente durante el procedimiento. Diligenciamiento de documentacion en formato fisico.	Unidad	$ 769.074
343	136	BIENESTAR ANIMAL	PROCEDIMIENTOS VARIOS	10111305	*COLOCACIÓN DE TUBO ESOFÁGICO *PROCEDIMIENTOS VARIOS: Incluye personal, quirofano, todos los insumos, materiales idóneos, anestesia (cuando se requerida), y demás inusmos y/o medicamentos que requiera el paciente durante el procedimiento. Diligenciamiento de documentacion en formato fisico.	Unidad	$ 672.154
344	137	BIENESTAR ANIMAL	PROCEDIMIENTOS VARIOS	10111305	*COLONOSCOPIA *PROCEDIMIENTOS VARIOS: Incluye personal, quirofano, todos los insumos, materiales idóneos, anestesia (cuando se requerida), y demás inusmos y/o medicamentos que requiera el paciente durante el procedimiento. Diligenciamiento de documentacion en formato fisico.	Unidad	$ 1.260.157
345	138	BIENESTAR ANIMAL	PROCEDIMIENTOS VARIOS	10111305	*ENEMA *PROCEDIMIENTOS VARIOS: Incluye personal, quirofano, todos los insumos, materiales idóneos, anestesia (cuando se requerida), y demás inusmos y/o medicamentos que requiera el paciente durante el procedimiento. Diligenciamiento de documentacion en formato fisico.	Unidad	$ 433.346
346	139	BIENESTAR ANIMAL	PROCEDIMIENTOS VARIOS	10111305	*LAVADO GÁSTRICO *PROCEDIMIENTOS VARIOS: Incluye personal, quirofano, todos los insumos, materiales idóneos, anestesia (cuando se requerida), y demás inusmos y/o medicamentos que requiera el paciente durante el procedimiento. Diligenciamiento de documentacion en formato fisico.	Unidad	$ 553.623
347	140	BIENESTAR ANIMAL	PROCEDIMIENTOS VARIOS	10111305	*NEBULIZACIÓN *PROCEDIMIENTOS VARIOS: Incluye personal, quirofano, todos los insumos, materiales idóneos, anestesia (cuando se requerida), y demás inusmos y/o medicamentos que requiera el paciente durante el procedimiento. Diligenciamiento de documentacion en formato fisico.	Unidad	$ 137.303
348	141	BIENESTAR ANIMAL	PROCEDIMIENTOS VARIOS	10111305	*PROFILAXIS ORAL *PROCEDIMIENTOS VARIOS: Incluye personal, quirofano, todos los insumos, materiales idóneos, anestesia (cuando se requerida), y demás inusmos y/o medicamentos que requiera el paciente durante el procedimiento. Diligenciamiento de documentacion en formato fisico.	Unidad	$ 477.679
349	142	BIENESTAR ANIMAL	PROCEDIMIENTOS VARIOS	10111305	*QUIMIOTERAPIA PACIENTE GRANDE (>25 KG) *PROCEDIMIENTOS VARIOS: Incluye personal, quirofano, todos los insumos, materiales idóneos, anestesia (cuando se requerida), y demás inusmos y/o medicamentos que requiera el paciente durante el procedimiento. Diligenciamiento de documentacion en formato fisico.	Unidad	$ 633.907

	FONDO DE DESARROLLO LOCAL DE SANTA FE CANASTA DE PRECIOS TRANSVERSAL - FORMULACIÓN PROYECTOS VIGENCIA - 2026	Versión	05
		Fecha	24-8-2026

Item en Canasta	Item en Categoria	GRUPO	ELEMENTO	CODIGO UNSPSC	DESCRIPCIÓN DEL ELEMENTO	UNIDAD DE MEDIDA	Valor Unitario IVA INCLUIDO
350	143	BIENESTAR ANIMAL	PROCEDIMIENTOS VARIOS	10111305	*QUIMIOTERAPIA PACIENTE MEDIANO (>10 KG - 25 KG) *PROCEDIMIENTOS VARIOS: Incluye personal, quirofano, todos los insumos, materiales idóneos, anestesia (cuando se requerida), y demás inusmos y/o medicamentos que requiera el paciente durante el procedimiento. Diligenciamiento de documentacion en formato fisico.	Unidad	$ 503.739
351	144	BIENESTAR ANIMAL	PROCEDIMIENTOS VARIOS	10111305	*QUIMIOTERAPIA PACIENTE PEQUEÑO (0 KG – 10 KG) *PROCEDIMIENTOS VARIOS: Incluye personal, quirofano, todos los insumos, materiales idóneos, anestesia (cuando se requerida), y demás inusmos y/o medicamentos que requiera el paciente durante el procedimiento. Diligenciamiento de documentacion en formato fisico.	Unidad	$ 401.488
352	145	BIENESTAR ANIMAL	PROCEDIMIENTOS VARIOS	10111305	*TORACOCENTESIS (INCLUYE ANÁLISIS DE LÍQUIDO EXTRAÍDO (RECUENTO CELULAR, PROTEÍNAS Y BIOQUÍMICA)) *PROCEDIMIENTOS VARIOS: Incluye personal, quirofano, todos los insumos, materiales idóneos, anestesia (cuando se requerida), y demás inusmos y/o medicamentos que requiera el paciente durante el procedimiento. Diligenciamiento de documentacion en formato fisico.	Unidad	$ 1.032.545
353	146	BIENESTAR ANIMAL	PROCEDIMIENTOS VARIOS	10111305	*TRANSFUSIÓN SANGUINEA (POR BOLSA) *PROCEDIMIENTOS VARIOS: Incluye personal, quirofano, todos los insumos, materiales idóneos, anestesia (cuando se requerida), y demás inusmos y/o medicamentos que requiera el paciente durante el procedimiento. Diligenciamiento de documentacion en formato fisico.	Unidad	$ 738.622
354	147	BIENESTAR ANIMAL	PROCEDIMIENTOS VARIOS	10111305	*TRAQUEOTOMÍA *PROCEDIMIENTOS VARIOS: Incluye personal, quirofano, todos los insumos, materiales idóneos, anestesia (cuando se requerida), y demás inusmos y/o medicamentos que requiera el paciente durante el procedimiento. Diligenciamiento de documentacion en formato fisico.	Unidad	$ 780.186
355	148	BIENESTAR ANIMAL	PROCEDIMIENTOS VARIOS	10111305	*URETROSTOMÍA *PROCEDIMIENTOS VARIOS: Incluye personal, quirofano, todos los insumos, materiales idóneos, anestesia (cuando se requerida), y demás inusmos y/o medicamentos que requiera el paciente durante el procedimiento. Diligenciamiento de documentacion en formato fisico.	Unidad	$ 1.741.946
356	149	BIENESTAR ANIMAL	PROCEDIMIENTOS VARIOS	10111305	*VENDAJE DE EMMER *PROCEDIMIENTOS VARIOS: Incluye personal, quirofano, todos los insumos, materiales idóneos, anestesia (cuando se requerida), y demás inusmos y/o medicamentos que requiera el paciente durante el procedimiento. Diligenciamiento de documentacion en formato fisico.	Unidad	$ 317.350
357	150	BIENESTAR ANIMAL	PROCEDIMIENTOS VARIOS	10111305	*VENDAJE DE INMOVILIZACIÓN *PROCEDIMIENTOS VARIOS: Incluye personal, quirofano, todos los insumos, materiales idóneos, anestesia (cuando se requerida), y demás inusmos y/o medicamentos que requiera el paciente durante el procedimiento. Diligenciamiento de documentacion en formato fisico.	Unidad	$ 383.257
358	151	BIENESTAR ANIMAL	PROCEDIMIENTOS VARIOS	10111305	*VENDAJE DE ROBERT JONES *PROCEDIMIENTOS VARIOS: Incluye personal, quirofano, todos los insumos, materiales idóneos, anestesia (cuando se requerida), y demás inusmos y/o medicamentos que requiera el paciente durante el procedimiento. Diligenciamiento de documentacion en formato fisico.	Unidad	$ 345.095

	FONDO DE DESARROLLO LOCAL DE SANTA FE CANASTA DE PRECIOS TRANSVERSAL - FORMULACIÓN PROYECTOS VIGENCIA - 2026	Versión	05
		Fecha	24-8-2026

Item en Canasta	Item en Categoria	GRUPO	ELEMENTO	CODIGO UNSPSC	DESCRIPCIÓN DEL ELEMENTO	UNIDAD DE MEDIDA	Valor Unitario IVA INCLUIDO
359	*152*	**BIENESTAR ANIMAL**	PROGRAMA DE ESTERILIZACION	**10111305**	*Programa de esterilizaciones para caninos y felinos abandonados en habitabilidad en calle, semiferales, ferales y en condición de vulnerabilidad (incluyen estratos, 1, 2, 3 y zonas rurales). *Unidades Móviles, se deberá contar con los tres (3) espacios mínimos requeridos: prequirúrgico, quirúrgico y un área de recuperación (postoperatoria) separada del área operatoria. Sólo cuando sea estrictamente necesario se podrá utilizar carpas de mínimo 4x4mt con cuatro (4) paredes que cumplan con las condiciones establecidas por la alcaldía local para la recuperación satisfactoria de los caninos y felinos intervenidos. El contratista debe garantizar la capacidad operativa para realizar mínimo cien (100) cirugías por jornada en UMQ.	Unidades Moviles	$ 1.112.565
360	*153*	**BIENESTAR ANIMAL**	PROGRAMA DE ESTERILIZACION CON PROCEDIMIENTO DE IMPLANTACIÓN Y MICROCHIP DE IDENTIFICACIÓN	**10111305**	*Programa de esterilizaciones para caninos y felinos abandonados en habitabilidad en calle, semiferales, ferales y en condición de vulnerabilidad (incluyen estratos, 1, 2, 3 y zonas rurales). *En cuanto a la técnica quirúrgica utilizada ya sea en hembras caninas y felinas OVARIOHISTERECTOMÍA y castración de machos caninos y felinos ORQUIECTOMÍA, deben considerarse los siguientes aspectos: •El animal llevado por la persona responsable o tenedor deberá tener mínimo ocho (8) horas de ayuno y estar en buenas condiciones físicas y de salud. •El programa cobijará a hembras y machos de ambas especies (canina y felina), sin estable-cer distinciones de raza, sexo, tamaño o morfología y que cumplan con los requisitos técnicos de inclusión relacionados con la disminución de riesgos anestésicos y quirúrgicos, lo cual permitirá a los médicos veterinarios "indicar" o "contraindicar" legal y éticamente la cirugía. •Realizar un examen clínico completo por parte de un médico veterinario en el marco de la clasificación ASA (American Society of Anesthesiologists) para estimar el riesgo que plantea la anestesia para los distintos estados del paciente; con valoración previa realizada por el médico veterinario anestesiólogo, se consigue clasificar los pacientes en un riesgo anestésico; también se debe valorar el riesgo quirúrgico durante el transoperatorio y el post-operatorio para determinar indicación o contraindicación de la cirugía en ese momento; si el criterio del profesional médico veterinario lo considera, se solicitarán los exámenes preoperatorios de rutina para identificar y/o descartar la existencia de patologías y/o con-diciones que pongan en riesgo la vida del animal. • El pesaje de los animales debe ser obligatorio para determinar la dosis exacta de los medi-camentos a emplear en la premedicación, la anestesia y el posoperatorio. • Debe utilizarse un medicamento preanestésico (tranquilizantes) para reducir la ansiedad, el estrés y facilitar el manejo de los animales. • Determinar el tipo de anestesia (general, local, epidural) según condiciones del animal y técnica a utilizar. El contratista/operador debe presentar el protocolo de anestesia y RCP. • El contratista deberá dar una información técnica clara, amplia y suficiente al tenedor o responsable del animal sobre los beneficios y riesgos inherentes a los procedimientos anestésicos, quirúrgicos y posquirúrgicos, además de los cuidados postoperatorios reque-ridos por el animal, para su adecuada recuperación. • Todos los animales se identificarán con un tatuaje en la oreja derecha, una vez sean esterilizados. Suministro de microchip • El control de retiro de puntos se realizará posterior a la intervención y se socializará a través del formato de recomendaciones posquirúrgicas. • Es de obligatorio cumplimiento para todos los animales sujetos a intervención quirúrgica, independientemente de la forma de ingreso al programa, contar con la firma de los documentos planilla de registro, consentimiento informado y formato declinación de exámenes prequirúrgicos (si no son por aportados por el tenedor y/o responsable del animal), auto-rizando el procedimiento de esterilización. • El contratista presentará un protocolo de anestesia al iniciar el contrato y un protocolo de resucitación para casos que lo requieran. * Incluye Microchip	POR PROCEDIMIENTO DE ESTERILIZACIÓN	$ 209.032
361	*154*	**BIENESTAR ANIMAL**	RADIOGRAFIA	**10111305**	*RADIOGRAFIA GRANDE (PACIENTE TALLA GRANDE (>25 KG)) *RADIOGRAFIA: Incluye personal médico, insumos y/o materiales, reporte interpretación y correlacion con la clínica del paciente. Diligenciamiento de documentacion en formato fisico. Asi como imágenes en medio magnetico y en carpeta digital en formato de alta resolución.	Unidad	$ 337.954
362	*155*	**BIENESTAR ANIMAL**	RADIOGRAFIA	**10111305**	*RADIOGRAFIA MEDIANA (PACIENTE TALLA MEDIANA (>10 KG – 25 KG)) *RADIOGRAFIA: Incluye personal médico, insumos y/o materiales, reporte interpretación y correlacion con la clínica del paciente. Diligenciamiento de documentacion en formato fisico. Asi como imágenes en medio magnetico y en carpeta digital en formato de alta resolución.	Unidad	$ 210.294
363	*156*	**BIENESTAR ANIMAL**	RADIOGRAFIA	**10111305**	*RADIOGRAFIA PEQUEÑA (PACIENTE TALLA PEQUEÑA (0 KG – 10 KG)) *RADIOGRAFIA: Incluye personal médico, insumos y/o materiales, reporte interpretación y correlacion con la clínica del paciente. Diligenciamiento de documentacion en formato fisico. Asi como imágenes en medio magnetico y en carpeta digital en formato de alta resolución.	Unidad	$ 194.038

	FONDO DE DESARROLLO LOCAL DE SANTA FE CANASTA DE PRECIOS TRANSVERSAL - FORMULACIÓN PROYECTOS VIGENCIA - 2026	Versión	05
		Fecha	24-8-2026

Item en Canasta	Item en Categoria	GRUPO	ELEMENTO	CODIGO UNSPSC	DESCRIPCIÓN DEL ELEMENTO	UNIDAD DE MEDIDA	Valor Unitario IVA INCLUIDO
364	157	BIENESTAR ANIMAL	RADIOGRAFIA	10111305	*RADIOGRAFIA CON MEDIO DE CONTRASTE SULFATO DE BARIO - TRANSITO INTESTINAL (INCLUYE 6 RX) *RADIOGRAFIA: Incluye personal médico, insumos y/o materiales, reporte interpretación y correlacion con la clínica del paciente. Diligenciamiento de documentacion en formato fisico. Asi como imágenes en medio magnetico y en carpeta digital en formato de alta resolución.	Unidad	$ 541.438
365	158	BIENESTAR ANIMAL	SEDACIÓN	10111305	*SEDACIÓN PACIENTE TALLA GRANDE (>25 KG) *SEDACION: Incluye personal médico, canil ó gatil, totos los insumos, alimentos y/o medicamentos que requiere el paciente para su adecuada recuperación diligenciamiento de formato fisico.	Unidad	$ 307.251
366	159	BIENESTAR ANIMAL	SEDACIÓN	10111305	*SEDACIÓN PACIENTE TALLA MEDIANA (>10 KG - 25 KG *SEDACION: Incluye personal médico, canil ó gatil, totos los insumos, alimentos y/o medicamentos que requiere el paciente para su adecuada recuperación diligenciamiento de formato fisico.	Unidad	$ 254.890
367	160	BIENESTAR ANIMAL	SEDACIÓN	10111305	*SEDACIÓN PACIENTE TALLA PEQUEÑA (0 KG – 10 KG) *SEDACION: Incluye personal médico, canil ó gatil, totos los insumos, alimentos y/o medicamentos que requiere el paciente para su adecuada recuperación diligenciamiento de formato fisico.	Unidad	$ 259.507
368	161	BIENESTAR ANIMAL	SUTURAS	10111305	*SUTURA SIMPLE (SUTURA DE PIEL QUE NO INVOLUCRA TEJIDO MUSCULAR) - INCLUYE ANESTESIA *SUTURAS: Incluye personal médico, quirofano, todos los insumos, materiales, anestesia, y demás medicamentos que requiere el paciente durante el procedimiento quirurgico. Diligenciamiento de documentacion en formato fisico	Unidad	$ 368.156
369	162	BIENESTAR ANIMAL	SUTURAS	10111305	*SUTURA COMPLEJA (SUTURA QUE INVOLUCRA TEJIDO MUSCULAR O REALIZACIÓN DE COLGAJO CUTÁNEO) - INCLUYE ANESTESIA *SUTURAS: Incluye personal médico, quirofano, todos los insumos, materiales, anestesia, y demás medicamentos que requiere el paciente durante el procedimiento quirurgico. Diligenciamiento de documentacion en formato fisico	Unidad	$ 667.288
370	163	BIENESTAR ANIMAL	SUTURAS	10111305	*CURETAJE CUTANEO - INCLUYE ANESTESIA *SUTURAS: Incluye personal médico, quirofano, todos los insumos, materiales, anestesia, y demás medicamentos que requiere el paciente durante el procedimiento quirurgico. Diligenciamiento de documentacion en formato fisico	Unidad	$ 622.797
371	164	BIENESTAR ANIMAL	UNIDAD DE CUIDADOS INTENSIVOS	10111305	*UNIDAD DE CUIDADOS INTENSIVOS DIARIA PACIENTE ALLA GRANDE (>25 KG *CUIDADO CRITICO: Incluye personal médico, canil ó gatil, todos los insumos, alimentos y/o medicamentos que requiere el paciente para su adecuara recuperación diligenciamiento de formato fisico y /o Software establecido por el Instituto y/o alcaldia local.	Unidad	$ 543.275
372	165	BIENESTAR ANIMAL	UNIDAD DE CUIDADOS INTENSIVOS	10111305	*UNIDAD DE CUIDADOS INTENSIVOS DIARIA PACIENTE TALLA MEDIANA (>10 KG - 25 KG) *CUIDADO CRITICO: Incluye personal médico, canil ó gatil, todos los insumos, alimentos y/o medicamentos que requiere el paciente para su adecuara recuperación diligenciamiento de formato fisico y /o Software establecido por el Instituto y/o alcaldia local.	Unidad	$ 493.325
373	166	BIENESTAR ANIMAL	UNIDAD DE CUIDADOS INTENSIVOS	10111305	*UNIDAD DE CUIDADOS INTENSIVOS DIARIA PACIENTE TALLA PEQUEÑA (0 KG – 10 KG) *CUIDADO CRITICO: Incluye personal médico, canil ó gatil, todos los insumos, alimentos y/o medicamentos que requiere el paciente para su adecuara recuperación diligenciamiento de formato fisico y /o Software establecido por el Instituto y/o alcaldia local.	Unidad	$ 332.533
374	167	BIENESTAR ANIMAL	VACUNACIÓN	10111305	*VACUNA DP PUPPY *VACUNACIÓN: Incluye personal médico, biológico, materiales y/o insumos, diligenciamiento de documentacion de formato fisico.	Unidad	$ 120.470
375	168	BIENESTAR ANIMAL	VACUNACIÓN	10111305	*VACUNA HEXAVALENTE *VACUNACIÓN: Incluye personal médico, biológico, materiales y/o insumos, diligenciamiento de documentacion de formato fisico.	Unidad	$ 141.071
376	169	BIENESTAR ANIMAL	VACUNACIÓN	10111305	*VACUNA LEUCEMIA FELINA *VACUNACIÓN: Incluye personal médico, biológico, materiales y/o insumos, diligenciamiento de documentacion de formato fisico.	Unidad	$ 114.577

	FONDO DE DESARROLLO LOCAL DE SANTA FE CANASTA DE PRECIOS TRANSVERSAL - FORMULACIÓN PROYECTOS VIGENCIA - 2026	Versión	05
		Fecha	24-8-2026

Item en Canasta	Item en Categoria	GRUPO	ELEMENTO	CODIGO UNSPSC	DESCRIPCIÓN DEL ELEMENTO	UNIDAD DE MEDIDA	Valor Unitario IVA INCLUIDO
377	170	BIENESTAR ANIMAL	VACUNACIÓN	10111305	*VACUNA PENTAVALENTE *VACUNACIÓN: Incluye personal médico, biológico, materiales y/o insumos, diligenciamiento de documentacion de formato fisico.	Unidad	$ 120.246
378	171	BIENESTAR ANIMAL	VACUNACIÓN	10111305	*VACUNA TOS DE LAS PERRERAS (KENNEL COUGH) *VACUNACIÓN: Incluye personal médico, biológico, materiales y/o insumos, diligenciamiento de documentacion de formato fisico.	Unidad	$ 113.053
379	172	BIENESTAR ANIMAL	VACUNACIÓN	10111305	*VACUNA TRIPLE CANINA *VACUNACIÓN: Incluye personal médico, biológico, materiales y/o insumos, diligenciamiento de documentacion de formato fisico.	Unidad	$ 105.151
380	173	BIENESTAR ANIMAL	VACUNACIÓN	10111305	*VACUNA TRIPLE FELINA *VACUNACIÓN: Incluye personal médico, biológico, materiales y/o insumos, diligenciamiento de documentacion de formato fisico.	Unidad	$ 126.372
381	174	BIENESTAR ANIMAL	VACUNACIÓN	10111305	*VACUNA PARVOVIRUS *VACUNACIÓN: Incluye personal médico, biológico, materiales y/o insumos, diligenciamiento de documentacion de formato fisico.	Unidad	$ 110.958
382	175	BIENESTAR ANIMAL	PELOTA PARA PERROS	10111301	PELOTA PARA PERROS Pelota masajeadora en caucho macizo tamaño mediano para estimular el juego y ejercicio para mascotas. Diámetro de 8.3 Cm. Elaborado en GOMA ATOXICA ORIGINAL QUE NO HA SIDO RECICLADA.	Unidad	$ 18.745
383	176	BIENESTAR ANIMAL	INSUMOS FARMACEUTICOS Y HOSPITALARIOS	10111300	ACETILCISTEINA 300 MG EXCIPIENTES: SODIO EDETATO. SODIO HIDRÓXIDO Y AGUA PARA INYECCIÓNES.	CAJA 5 AMPOLLAS X 3 ML	$ 78.522
384	177	BIENESTAR ANIMAL	INSUMOS FARMACEUTICOS Y HOSPITALARIOS	10111300	ÁCIDO FÉNICO 1.5 G, ÓXIDO DE ZINC 7 G, ACEITE DE PINO 2 G, EXIPIENTES CSP 100 G	FRASCO X 250Ml	$ 71.689
385	178	BIENESTAR ANIMAL	INSUMOS FARMACEUTICOS Y HOSPITALARIOS	10111300	ADAPTADOR HEPARINIZADO DE USO UNICO, QUE PERMITE EL DRENAJE DE LIQUIDOS Y LA ADMINISTRACION INTRAVENOSA DE MEDICAMENTOS	CAJA X 100 UNIDADES	$ 75.932
386	179	BIENESTAR ANIMAL	INSUMOS FARMACEUTICOS Y HOSPITALARIOS	10111300	ADSORBENTE DE TOXINAS Y VENENOS PRESENTES EN EL TRACTO GASTRO INTESTINAL COMPUESTO POR: CARBON ACTIVADO 40G ZEOLITA 40G CAOLÍN10G PECTINA10G	SOBRE DE 8 g	$ 20.622
387	180	BIENESTAR ANIMAL	INSUMOS FARMACEUTICOS Y HOSPITALARIOS	10111300	AFOXOLANER DE 25,1 A 50 KG 136 MG, TABLETA MASTICABLE EN CAJA INDIVIDUAL DE ACUERDO AL PESO DEL ANIMAL DE 25,1 A 50 KG, PARA EL CONTROL DE PULGAS Y GARRAPATAS EN PERROS	TABLETA MASTICABLE EN CAJA INDIVIDUAL	$ 93.695
388	181	BIENESTAR ANIMAL	INSUMOS FARMACEUTICOS Y HOSPITALARIOS	10111300	AGUA OXIGENADA X GALON	GALON	$ 62.865
389	182	BIENESTAR ANIMAL	INSUMOS FARMACEUTICOS Y HOSPITALARIOS	10111300	ALANTOÍNA 2 G, SULFANILAMIDA 6 G, OXIDO DE ZINC 15 G, SUBNITRATO DE BISMUTO 1 G, EXIPIENTES CSP 100 G	TARRO X 100 g	$ 44.820
390	183	BIENESTAR ANIMAL	INSUMOS FARMACEUTICOS Y HOSPITALARIOS	10111300	ALCOHOL X GALONES	GALON	$ 68.627
391	184	BIENESTAR ANIMAL	INSUMOS FARMACEUTICOS Y HOSPITALARIOS	10111300	ALGODÓN DE 500 GRAMOS HOSPITALARIO X ROLLO	ROLLO X 500 g	$ 27.877
392	185	BIENESTAR ANIMAL	INSUMOS FARMACEUTICOS Y HOSPITALARIOS	10111300	AMOXICILINA (TRIHIDRATO) 150 MG EXIPIENTES 1 ML. FRASCO POR 100 ML	FRASCO X 100 ML	$ 229.160
393	186	BIENESTAR ANIMAL	INSUMOS FARMACEUTICOS Y HOSPITALARIOS	10111300	AMPICILINA SÓDICA 1 GR	CAJA X 10 AMPOLLAS 1 g	$ 60.881
394	187	BIENESTAR ANIMAL	INSUMOS FARMACEUTICOS Y HOSPITALARIOS	10111300	ANESTESICO PARA CANINOS, CADA FRASCO DE LIOFILIZADO CONTIENE: TILETAMINA (COMO CLORHIDRATO) 125 MG, ZOLAZEPAM (COMO CLORHIDRATO) 125 MG, EXCIPIENTE C.B.P. 695 MG, EL FRASCO DISOLVENTE CONTIENE DILUENTE ESTERIL C.B.P. 5 ML.	FRASCO CON 695 MG DE LIOFILIZADO Y DILUENTE ESTERIL 5 ML	$ 158.820
395	188	BIENESTAR ANIMAL	INSUMOS FARMACEUTICOS Y HOSPITALARIOS	10111300	ANTIDIARREICO COMPUESTO POR: TRIMETROPIN 1G, SULFAMETAZINA 5G, CAOLIN 13G PECTINA 0,9G, CLORURO DE SODIO 0,526 G, CLORURO DE POTASIO 0,205G, EXCIPIENTES CSP 100 ML	FRASCO POR 180 ML	$ 87.973

	FONDO DE DESARROLLO LOCAL DE SANTA FE CANASTA DE PRECIOS TRANSVERSAL - FORMULACIÓN PROYECTOS VIGENCIA - 2026	Versión	05
		Fecha	24-8-2026

Item en Canasta	Item en Categoria	GRUPO	ELEMENTO	CODIGO UNSPSC	DESCRIPCIÓN DEL ELEMENTO	UNIDAD DE MEDIDA	Valor Unitario IVA INCLUIDO
396	189	BIENESTAR ANIMAL	INSUMOS FARMACEUTICOS Y HOSPITALARIOS	10111300	ANTIPROLACTÍNICO NO HORMONAL EN COMPRIMIDOS PARA PERRAS Y GATAS.CARBEGOLINA 100 MCG.ENVASE CONTENIENDO 1 BLISTER DE 10 COMPRIMIDOS.	BLISTER X 10 COMPRIMIDOS	$ 220.417
397	190	BIENESTAR ANIMAL	INSUMOS FARMACEUTICOS Y HOSPITALARIOS	10111300	ANTISEPTICO DE USO EXTERNO, COMPUESTO POR: YODO.POVIDONA (EQUIVALENTE AL 1% DE YODO DISPONIBLE) 10G. VEHICULO HUMECTANTE C.S.P. 100.0 ML. GLICERINA 10 G.	GALON	$ 170.572
398	191	BIENESTAR ANIMAL	INSUMOS FARMACEUTICOS Y HOSPITALARIOS	10111300	ATROPINA SULFATO 0,1 % FRASCO X 50 ML	FRASCO X 50 ML	$ 65.390
399	192	BIENESTAR ANIMAL	INSUMOS FARMACEUTICOS Y HOSPITALARIOS	10111300	CARPROFENO 100 MGR, TABLETAS MASTICABLES FRASCO X 60 TABLETAS	FRASCO X 60 TABLETAS	$ 359.920
400	193	BIENESTAR ANIMAL	INSUMOS FARMACEUTICOS Y HOSPITALARIOS	10111300	CATETER INTRAVENOSO (YELCO) CALIBRE 20 CAJA POR 50	CAJA X 50 UNIDADES	$ 263.183
401	194	BIENESTAR ANIMAL	INSUMOS FARMACEUTICOS Y HOSPITALARIOS	10111300	CICATRIZANTE, ANTISÉPTICO, COMPUESTO POR: ÁCIDO HIPOCLOROSO 0,045 ML, EXCIPIENTES C.S.P 100 ML	TARRO X 500 ML	$ 109.790
402	195	BIENESTAR ANIMAL	INSUMOS FARMACEUTICOS Y HOSPITALARIOS	10111300	CLORHEXIDINA DIGLUCONATO 0,5 G SOLUCION X GALON	GALON	$ 497.434
403	196	BIENESTAR ANIMAL	INSUMOS FARMACEUTICOS Y HOSPITALARIOS	10111300	CLORHIDRATO DE RANITIDINA 25 MG VEHICULO CSP 1 ML	FRASCO VIAL X 20 ML	$ 36.765
404	197	BIENESTAR ANIMAL	INSUMOS FARMACEUTICOS Y HOSPITALARIOS	10111300	COMPRIMIDO ORAL COMPUESTO POR: ESPIRAMICINA 750000UI,METRONIDAZOL 125MGR, EXCIPIENTES CSP 600 MG.	CAJA X 20 TABLETAS	$ 144.210
405	198	BIENESTAR ANIMAL	INSUMOS FARMACEUTICOS Y HOSPITALARIOS	10111300	CUCHILLA DE BISTURI DESECHABLE PARA MANGO N° 4	CAJA X 100	$ 62.678
406	199	BIENESTAR ANIMAL	INSUMOS FARMACEUTICOS Y HOSPITALARIOS	10111300	DEXTROSA 5% TIAMINA CLORHIDRATO 10 MG PIRIDOXINA CLORHIDRATO 10 MG CIANOCOBALAMINA 5 MCG RIBOFLAVINA 4 MG D-PANTENOL 5 MG NIACINAMIDA 150 MG TREONINA 2.7 MG SERINA 3.6 MG ÁCIDO GLUTÁMICO 12.8 MG PROLINA 6.4 MG GLICINA 1.2 MG ALANINA 2 MG VALINA 4.2 MG METIONINA 1.7 MG ISOLEUCINA 3.3 MG LEUCINA 5.4 MG TIROSINA 0.9 MG FENILALANINA 2.2 MG HISTIDINA 1.7 MG LISINA 4.9 MG ARGININA 2.2 MG TRIPTÓFANO 0.7 MG ACETATO DE SODIO 250 MG CLORURO DE CALCIO 15 MG CLORURO DE POTASIO 20 MG SULFATO DE MAGNESIO 20 MG GLUTAMATO MONOSÓDICO 4 MG ÁCIDO ASPÁRTICO 4.7 MG.	FRASCO X 500 ML	$ 47.846
407	200	BIENESTAR ANIMAL	INSUMOS FARMACEUTICOS Y HOSPITALARIOS	10111300	DIFENHIDRAMINA CLORHIDRATO 25 MG/ML, EXCIPIENTES CSP 1 ML, SOLUCION INYECTABLE FRASCO X 50 CC	FRASCO X 50 CC	$ 41.542
408	201	BIENESTAR ANIMAL	INSUMOS FARMACEUTICOS Y HOSPITALARIOS	10111300	DIPIRONA 500 MG, EXCIPIENTES C.S.P.1 ML	FRASCO X 50 ML	$ 50.717
409	202	BIENESTAR ANIMAL	INSUMOS FARMACEUTICOS Y HOSPITALARIOS	10111300	DOXAPRAM CLORHIDRATO 20 MG, EXCIPIENTES C.S.P. 1 ML	FRASCO X 20 ML	$ 237.259
410	203	BIENESTAR ANIMAL	INSUMOS FARMACEUTICOS Y HOSPITALARIOS	10111300	DOXICICLINA (HYCLATO)TABLETAS DE 200 MG	CAJA POR 10 TABLETAS	$ 31.007
411	204	BIENESTAR ANIMAL	INSUMOS FARMACEUTICOS Y HOSPITALARIOS	10111300	ENROFLOXACINA 50 MG, VEHÍCULO C.S.P 100 ML	FRACO * 50 ML	$ 102.769
412	205	BIENESTAR ANIMAL	INSUMOS FARMACEUTICOS Y HOSPITALARIOS	10111300	EPINEFRINA BASE 1 MG EXCIPIENTES C.S.P 1 ML	FRASCO X 20 ML	$ 61.151
413	206	BIENESTAR ANIMAL	INSUMOS FARMACEUTICOS Y HOSPITALARIOS	10111300	EQUIPO BURETROL GRADUADO PARA LA ADMINISTRACIÓN VOLUMÉTRICA DE SOLUCIONES PARENTERALES.	UNIDAD	$ 7.712

	FONDO DE DESARROLLO LOCAL DE SANTA FE CANASTA DE PRECIOS TRANSVERSAL - FORMULACIÓN PROYECTOS VIGENCIA - 2026	Versión	05
		Fecha	24-8-2026

Item en Canasta	Item en Categoria	GRUPO	ELEMENTO	CODIGO UNSPSC	DESCRIPCIÓN DEL ELEMENTO	UNIDAD DE MEDIDA	Valor Unitario IVA INCLUIDO
414	207	BIENESTAR ANIMAL	INSUMOS FARMACEUTICOS Y HOSPITALARIOS	10111300	ESPARADRAPO DE TELA TIPO HOSPITALARIO, TELA, CAUCHO NATURAL, OXIDO DE ZINC, RESINAS, LANOLINA, PLASTIFICANTE Y ANTIOXIDANTE. TARRO X 5 ROLLOS (1 DE 1", 2 DE 2", 1 DE 3" Y 1 DE 4")	TARRO X 5 ROLLOS	$ 126.836
415	208	BIENESTAR ANIMAL	INSUMOS FARMACEUTICOS Y HOSPITALARIOS	10111300	ETAMSILATO (CICLONAMIDA) 125 MG, EXCIPIENTES CSP 1 ML	FRASCO X 10ML	$ 24.292
416	209	BIENESTAR ANIMAL	INSUMOS FARMACEUTICOS Y HOSPITALARIOS	10111300	FENBENDAZOL 25G, SIN COBALTO; EXCIPIENTES CSP 100 G.	GARRAFA X 2000 ML	$ 487.297
417	210	BIENESTAR ANIMAL	INSUMOS FARMACEUTICOS Y HOSPITALARIOS	10111300	FIPRONIL 10 G EXCIPIENTES CSP 1.000 ML	FRASCO X LT	$ 397.098
418	211	BIENESTAR ANIMAL	INSUMOS FARMACEUTICOS Y HOSPITALARIOS	10111300	FLURALANER (MICRONIZADO) 136.4MG, EXCIPIENTES CSP 10 G, PERROS DE 20 A 40 KG. TABLETA 1000 MG.	TABLETA	$ 168.726
419	212	BIENESTAR ANIMAL	INSUMOS FARMACEUTICOS Y HOSPITALARIOS	10111300	FUROSEMIDA 50 MG, EXCIPIENTES C.S.P 1 ML	FRASCO X 50MG/ML	$ 67.412
420	213	BIENESTAR ANIMAL	INSUMOS FARMACEUTICOS Y HOSPITALARIOS	10111300	GASA X ROLLO 90 YARDAS	ROLLO X 90 YARDAS	$ 109.917
421	214	BIENESTAR ANIMAL	INSUMOS FARMACEUTICOS Y HOSPITALARIOS	10111300	GENTAMICINA (COMO SULFATO) 100 MG, EXCIPIENTES CSP 1 ML	FRASCO X 20 ML	$ 82.808
422	215	BIENESTAR ANIMAL	INSUMOS FARMACEUTICOS Y HOSPITALARIOS	10111300	GENTAMICINA 3MG, DEXAMETASONA 0.5MG,KETOCONAZOL 10MG, LOCIÓN FRASCO X 100 ML	FRASCO X 100 ML	$ 71.055
423	216	BIENESTAR ANIMAL	INSUMOS FARMACEUTICOS Y HOSPITALARIOS	10111300	GLUCOSAMINA SULFATO 600 MG, CONDROITÍN SULFATO 500 MG, COLÁGENO HIDROLIZADO 50 MG, MSM METILSULFONILMETANO 100 MG, EXCIPIENTES CSP 1 TABLETA	Frasco * 60 (TABLETAS).	$ 166.550
424	217	BIENESTAR ANIMAL	INSUMOS FARMACEUTICOS Y HOSPITALARIOS	10111300	GUANTES QUIRURGICOS ESTERILES TALLA 7	PAR	$ 5.239
425	218	BIENESTAR ANIMAL	INSUMOS FARMACEUTICOS Y HOSPITALARIOS	10111300	GUARDIAN 1,5 LT PARA USO VETERINARIO	UNIDAD	$ 17.395
426	219	BIENESTAR ANIMAL	INSUMOS FARMACEUTICOS Y HOSPITALARIOS	10111300	JERINGAS DESECHABLES DE 2 PARTES CON AGUJA X 5 CC, CAJA X 100 UNIDADES	CAJA X 100 UNIDADES	$ 41.279
427	220	BIENESTAR ANIMAL	INSUMOS FARMACEUTICOS Y HOSPITALARIOS	10111300	KETAMINA BASE(COMO CLORHIDRATO) 5 G, EXCIPIENTES C.S. FRASCO X 50 ML	FRASCO X 50 ML	$ 227.342
428	221	BIENESTAR ANIMAL	INSUMOS FARMACEUTICOS Y HOSPITALARIOS	10111300	LIDOCAINA SIN EPINEFRINA.	FRASCO X 50 ML	$ 25.543
429	222	BIENESTAR ANIMAL	INSUMOS FARMACEUTICOS Y HOSPITALARIOS	10111300	MALEATO DE ACEPROMACINA 10 MG. FRASCO POR 10 ML.	FRASCO POR 10 ML	$ 21.023
430	223	BIENESTAR ANIMAL	INSUMOS FARMACEUTICOS Y HOSPITALARIOS	10111300	MELOXICAM 20 MG,EXCIPIENTES C.S.P.1 ML, FRASCO X 50 ML	FRASCO X 50 ML	$ 107.663
431	224	BIENESTAR ANIMAL	INSUMOS FARMACEUTICOS Y HOSPITALARIOS	10111300	METOCLOPRAMIDA CLORHIDRATO 0.5 G,EXCIPIENTES C.S, INYECTABLE FRASCO X 50ML	FRASCO X 50ML	$ 79.849
432	225	BIENESTAR ANIMAL	INSUMOS FARMACEUTICOS Y HOSPITALARIOS	10111300	METRONIDAZOL 500 MG BLISTER X 10 TAB CAJA POR 100 TABLETAS	CAJA X 100 TABLETAS	$ 28.871
433	226	BIENESTAR ANIMAL	INSUMOS FARMACEUTICOS Y HOSPITALARIOS	10111300	METRONIDAZOL INYECTABLE 500 MG/100 ML	UNIDAD	$ 10.063
434	227	BIENESTAR ANIMAL	INSUMOS FARMACEUTICOS Y HOSPITALARIOS	10111300	OXITETRACICLINA 50 MG, EXCIPIENTES CSP 1 ML	FRASCO X 500ML	$ 63.626

	FONDO DE DESARROLLO LOCAL DE SANTA FE CANASTA DE PRECIOS TRANSVERSAL - FORMULACIÓN PROYECTOS VIGENCIA - 2026	Versión	05
		Fecha	24-8-2026

Item en Canasta	Item en Categoria	GRUPO	ELEMENTO	CODIGO UNSPSC	DESCRIPCIÓN DEL ELEMENTO	UNIDAD DE MEDIDA	Valor Unitario IVA INCLUIDO
435	228	BIENESTAR ANIMAL	INSUMOS FARMACEUTICOS Y HOSPITALARIOS	10111300	PAMOATO DE PIRANTEL 14,4 MG, FEBANTEL 15,0 MG. EXIPIENTES CSP 100 ML. FRASCO POR 20 ML	FRASCO POR 20 ML	$ 70.258
436	229	BIENESTAR ANIMAL	INSUMOS FARMACEUTICOS Y HOSPITALARIOS	10111300	PENTOBARBITAL SODICO 390 MG Y DIFENILHIDANTOINA SODICA 50 MG FRASCO X 50	FRASCO X 50 ML	$ 471.540
437	230	BIENESTAR ANIMAL	INSUMOS FARMACEUTICOS Y HOSPITALARIOS	10111300	PROPOFOL 10 MG X 20 ML	FRASCO X20 ML	$ 58.559
438	231	BIENESTAR ANIMAL	INSUMOS FARMACEUTICOS Y HOSPITALARIOS	10111300	SUBSALICILATO DE BISMUTO 1.75 G,EXCIPIENTES C.S.P. 100 ML, SUPENSIÒN X LITRO	FRASCO X LITRO	$ 247.122
439	232	BIENESTAR ANIMAL	INSUMOS FARMACEUTICOS Y HOSPITALARIOS	10111300	SULFATO DE VINCRISTINA POLVO PARA RECONSTITUIR A SOLUCIÓN INYECTABLE 1 MG	AMPOLLA X 1 MG	$ 72.907
440	233	BIENESTAR ANIMAL	INSUMOS FARMACEUTICOS Y HOSPITALARIOS	10111300	SUTURA QUIRURGICA A BASE DE POLIGLACTINA NO. 1, CAJA POR 12 UNIDADES	CAJA POR 12 UNIDADES	$ 306.037
441	234	BIENESTAR ANIMAL	INSUMOS FARMACEUTICOS Y HOSPITALARIOS	10111300	SUTURA QUIRURGICA A BASE DE POLIGLACTINA NO. 2, CAJA POR 12 UNIDADES	CAJA POR 12 UNIDADES	$ 317.800
442	235	BIENESTAR ANIMAL	INSUMOS FARMACEUTICOS Y HOSPITALARIOS	10111300	TAPABOCAS DESECHABLE CAJA POR 50 UNIDADES	CAJA X 50	$ 47.906
443	236	BIENESTAR ANIMAL	INSUMOS FARMACEUTICOS Y HOSPITALARIOS	10111300	TIRAS DE FLUORESCEINA ESTÉRILES PARA EVALUACIÓN DE LESIONES EPITELIALES.	CAJA X 100 UNIDADES	$ 201.853
444	237	BIENESTAR ANIMAL	INSUMOS FARMACEUTICOS Y HOSPITALARIOS	10111300	TRAMADOL CLORHIDRATO 50 MG EXCIPIENTES C.S.	AMPOLLA	$ 7.671
445	238	BIENESTAR ANIMAL	INSUMOS FARMACEUTICOS Y HOSPITALARIOS	10111300	Triamcinolona acetonida 0,6 g,Excipientes c.s.	FRASCO X 20 ML	$ 142.204
446	239	BIENESTAR ANIMAL	INSUMOS FARMACEUTICOS Y HOSPITALARIOS	10111300	solución inyectable contiene: Sulfadoxina 200 mg , Trimetoprim 40 mg y Excipientes csp 1mL.	FRASCO X 100 ML	$ 222.770
447	240	BIENESTAR ANIMAL	INSUMOS FARMACEUTICOS Y HOSPITALARIOS	10111300	VACUNA PENTAVALENTE CANINA CONTRA MOQUILLO HEPATITIS PARAINFLUENZA LEPTOSPIROSIS PARVOVIROSIS FRASCO X DOSIS	FRASCO X DOSIS	$ 53.047
448	241	BIENESTAR ANIMAL	INSUMOS FARMACEUTICOS Y HOSPITALARIOS	10111300	VENDA COBAN AUTOADHERENTE DE 7,5 CMX4,6MTS DE LARGO	UNIDAD	$ 19.304
449	242	BIENESTAR ANIMAL	INSUMOS FARMACEUTICOS Y HOSPITALARIOS	10111300	VENOCLISIS MACROGOTEO CON PUERTO EN Y	UNIDAD	$ 2.396
450	243	BIENESTAR ANIMAL	INSUMOS FARMACEUTICOS Y HOSPITALARIOS	10111300	VENOCLISIS MICROGOTEO CON PUERTO EN Y	UNIDAD	$ 4.128
451	244	BIENESTAR ANIMAL	INSUMOS FARMACEUTICOS Y HOSPITALARIOS	10111300	VINIPEL PLASTICO VINILICO ROLLO X 100 MTS PARA USO VETERINARIO	ROLLO X 100 MTS	$ 23.124
452	245	BIENESTAR ANIMAL	INSUMOS FARMACEUTICOS Y HOSPITALARIOS	10111300	VITAMINA K (COMO MSB) 20 MG, VITAMINA C 10 MG, EXCIPIENTES CSP 1 ML, FRASCO POR 20 ML	FRASCOS POR 20 ML	$ 40.631
453	246	BIENESTAR ANIMAL	INSUMOS FARMACEUTICOS Y HOSPITALARIOS	10111300	Cada mL de XILACINA 10 % EQUINOS contiene: Xilacina Clorhidrato.116,5 mg. Equivalente a Xilacina base 100 mg/ml. Excipientes c.s.p.1 mL.	FRASCO X 50 CC	$ 205.324
454	247	BIENESTAR ANIMAL	INSUMOS FARMACEUTICOS Y HOSPITALARIOS	10111300	GENTAMICINA OTICA SIN DEXAMETASONA, Gentamicina Solución Oftálmica 0.3%	Caja Con Frasco Con 10 mL.	$ 35.700
455	248	BIENESTAR ANIMAL	INSUMOS FARMACEUTICOS Y HOSPITALARIOS	10111300	Betametasona sodio fosfato 2 mg 2 mg	FRASCO X 10 ML	$ 74.447

	FONDO DE DESARROLLO LOCAL DE SANTA FE CANASTA DE PRECIOS TRANSVERSAL - FORMULACIÓN PROYECTOS VIGENCIA - 2026	Versión	05
		Fecha	24-8-2026

Item en Canasta	Item en Categoria	GRUPO	ELEMENTO	CODIGO UNSPSC	DESCRIPCIÓN DEL ELEMENTO	UNIDAD DE MEDIDA	Valor Unitario IVA INCLUIDO
456	249	BIENESTAR ANIMAL	INSUMOS FARMACEUTICOS Y HOSPITALARIOS	10111300	DEXTROMETORFANO, GUAYACOLATO DE GLICERILO: Cada 100 ml contiene: guayacolato de glicerito 2 g, dextrometorfano bromhidrato 200 mg, excipientes c.s.p 100 ml.	Frasco x 120 ml	$ 30.974
457	250	BIENESTAR ANIMAL	INSUMOS FARMACEUTICOS Y HOSPITALARIOS	10111300	Cefalexina (monohidrato) 150 mg Excipiente c.b.p. 1 ml	FRASCO X 100 ml.	$ 179.663
458	251	BIENESTAR ANIMAL	INSUMOS FARMACEUTICOS Y HOSPITALARIOS	10111300	(D.O.E.), hidrocloruro. Ampollas de 15 mg/3 ml, 5 mg/5 ml y 50 mg/10 ml	UNIDAD	$ 38.687
459	252	BIENESTAR ANIMAL	COLLAR PARA PERROS	10111300	Collar de 65 cm contiene: 1 g de Deltametrina	UNIDAD	$ 82.159
460	253	BIENESTAR ANIMAL	INSUMOS FARMACEUTICOS Y HOSPITALARIOS	10111300	ciprofloxacino 500 mg comprimidos	UNIDAD	$ 2.518
461	254	BIENESTAR ANIMAL	INSUMOS FARMACEUTICOS Y HOSPITALARIOS	10111300	Medicamento del grupo gastroentericos, Composición: Sucralfato 20g.	FRASCO X 50ML	$ 65.899
462	255	BIENESTAR ANIMAL	INSUMOS FARMACEUTICOS Y HOSPITALARIOS	10111300	Medicamento Hepatoprotector, tonico metabolico y promotor de crecimiento. Composición: Extracto de Capparis spinosa 6.8mg, Extracto de Terminalia arjuna 3.2mg, Extracto de Cichorium intybus 6.8mg, Extracto de Achillea millefolium 1.6mg, Extracto de Solanum nigrum 3.2mg, Extracto de tamarix gallica 1.6mg, Extracto de cassia occidentalis 1.6mg.	FRASCO X 110ML	$ 191.459
463	256	BIENESTAR ANIMAL	INSUMOS FARMACEUTICOS Y HOSPITALARIOS	10111300	algodón laminado por 6 x 5 yardas	UNIDAD	$ 9.731
464	257	BIENESTAR ANIMAL	INSUMOS FARMACEUTICOS Y HOSPITALARIOS	10111300	gasa pre cortada 100% algodón, sin cinta radiopaca, gasa doblada 2 veces, estéril, tipo de tela tejida, presentación caja x 24 sobres	CAJA X 24 SOBRES	$ 31.765
465	258	BIENESTAR ANIMAL	INSUMOS FARMACEUTICOS Y HOSPITALARIOS	10111300	medicamento antihelmintico, antiparasitario de amplio espectro, de doble acción contra nemátodos y céstodos en caninos y felinos. con la siguiente composicion albendazol micronizado 600 mg praziquantel 100 mg excipientes csp 1 tableta.presentacion sobres.x 2 tabletas.	SOBRES X 2 TABLETAS	$ 19.468
466	259	BIENESTAR ANIMAL	INSUMOS FARMACEUTICOS Y HOSPITALARIOS	10111300	Medicamentos del grupo Antiemético, Solución inyectable está indicado para la prevención y el tratamiento del vómito agudo en caninos con composición: Maropitant (como citrato de maropitant) 10 mg. Vehículo c.b.p./ c.s.p.: 1 ml. presentación frasco x 20 ml.	FRASCO X 20 ML	$ 584.581
467	260	BIENESTAR ANIMAL	INSUMOS FARMACEUTICOS Y HOSPITALARIOS	10111300	Kit de cirugía con los siguientes componentes: pinza hemostáticas porta agujas, pinzas con garras y sin garras de diferentes dimensiones, pinza de campo, pinza backenhouse, pinza rochester, pinza allice, pinza Kelly recta y curva. presentación por kit	UNIDAD	$ 197.002
468	261	BIENESTAR ANIMAL	INSUMOS FARMACEUTICOS Y HOSPITALARIOS	10111300	Campo quirúrgico adhesivo. Doble capa, tejido sin tejer y lámina, impermeable. Zona adhesiva al,menos en uno de los bordes menos en uno de los bordes. Medidas 60x 40 cm X 5 UN	PAQUETE X 5 UNIDADES	$ 36.729
469	262	BIENESTAR ANIMAL	INSUMOS FARMACEUTICOS Y HOSPITALARIOS	10111300	TRANQUILIZANTE: TABLETAS COMPOSICION: ACEPROMACINA MALEATO 10 MG PRESENTACIÓN: CAJA POR 20 TABLETAS	CAJA X 20 TABLETAS	$ 78.241
470	263	BIENESTAR ANIMAL	INSUMOS FARMACEUTICOS Y HOSPITALARIOS	10111300	DEXAMETASONA 4MG/1ML DEXAMETASONA (D.O.E.) FOSFATO 4 MG (COMO DEXAMETASONA FOSFATO SODIO, 4,37 MG). PRESENTACIÓN:AMPOLLA	AMPOLLA	$ 2.952
471	264	BIENESTAR ANIMAL	INSUMOS FARMACEUTICOS Y HOSPITALARIOS	10111300	VITAMINA E CADA CÁPSULA CONTIENE 500 MG DE ACETATO DE DL-A-TOCOFEROL (EQUIVALENTE A 500UI DE A-TOCOFEROL). PRESENTACIÓN:CAPSULA	CAPSULA	$ 1.700
472	265	BIENESTAR ANIMAL	INSUMOS FARMACEUTICOS Y HOSPITALARIOS	10111300	CATETER VENOSO NO 22 PRESENTACIÓN:UNIDAD	UNIDAD	$ 6.895
473	266	BIENESTAR ANIMAL	INSUMOS FARMACEUTICOS Y HOSPITALARIOS	10111300	JERINGA DESECHABLE 2ML PRESENTACIÓN:UNIDAD	UNIDAD	$ 789
474	267	BIENESTAR ANIMAL	INSUMOS FARMACEUTICOS Y HOSPITALARIOS	10111300	JERINGA DESECHABLE 3ML PRESENTACIÓN:UNIDAD	UNIDAD	$ 818

	FONDO DE DESARROLLO LOCAL DE SANTA FE CANASTA DE PRECIOS TRANSVERSAL - FORMULACIÓN PROYECTOS VIGENCIA - 2026	Versión	05
		Fecha	24-8-2026

Item en Canasta	Item en Categoria	GRUPO	ELEMENTO	CODIGO UNSPSC	DESCRIPCIÓN DEL ELEMENTO	UNIDAD DE MEDIDA	Valor Unitario IVA INCLUIDO
475	268	BIENESTAR ANIMAL	INSUMOS FARMACEUTICOS Y HOSPITALARIOS	10111300	Crema bactericida, antiinflamatoria y antimicótica. Clotrimazol 1 gr Neomicina (como sulfato) 0.50 gr. Betametasona (como 17 valerato) 0.04 gr. Excipientes csp100 gr. (X 35gr). "CUTAMYCON VF"	TUBO 35 GR	$ 45.299
476	269	BIENESTAR ANIMAL	INSUMOS FARMACEUTICOS Y HOSPITALARIOS	10111300	SONDA URINARIA GATO 3FR	UNIDAD	$ 75.046
477	270	BIENESTAR ANIMAL	INSUMOS FARMACEUTICOS Y HOSPITALARIOS	10111300	SONDA URINARIA GATO 4FR	UNIDAD	$ 75.046
478	271	BIENESTAR ANIMAL	INSUMOS FARMACEUTICOS Y HOSPITALARIOS	10111300	TEST LEUCEMIA + INMUNODEFICIENCIA	CAJA X 10	$ 1.349.746
479	272	BIENESTAR ANIMAL	INSUMOS FARMACEUTICOS Y HOSPITALARIOS	10111300	CLORURO DE SODIO 0.9% Cada 100 ml de solución inyectable contienen: Cloruro de Sodio 0.9 g; Agua para Inyectables c.s.p. 100.0 ml. Cada litro de esta solución aporta: Sodio 155 mEq; Cloruro 155 mEq. FRASCO O BOLSA PLASTICA X 100 ml	UNIDAD	$ 8.310
480	273	BIENESTAR ANIMAL	INSUMOS FARMACEUTICOS Y HOSPITALARIOS	10111300	LACTATO DE RINGER CONTENIDO MÁS FRECUENTE EN IONES X LITRO: sodio (Na+) 130,50 mmol (130,50 mEq) calcio (Ca++) 0,67 mmol (1,35 mEq) calcio (Ca++) 0,67 mmol (1,35 mEq) cloruro (Cl–) 109,60 mmol (109,60 mEq) lactato 28,00 mmol (28,00 mEq) – Solución isotónica sin aporte de glucosa. FRASCO O BOLSA PLASTICA X 500 ml	UNIDAD	$ 9.005
481	274	BIENESTAR ANIMAL	INSUMOS FARMACEUTICOS Y HOSPITALARIOS	10111300	DEXTROSA 5 % Cada 100 ml de solución inyectable contienen: Glucosa (Dextrosa 5 gr). Osmolaridad 253 mOsm/l FRASCO O BOLSA PLASTICA X 500 ml	UNIDAD	$ 7.978
482	275	BIENESTAR ANIMAL	INSUMOS FARMACEUTICOS Y HOSPITALARIOS	10111300	VACUNA PARVOVIROSIS + DISTEMPER + HEPATITIS PUPPY	UNIDAD	$ 111.971
483	276	BIENESTAR ANIMAL	INSUMOS FARMACEUTICOS Y HOSPITALARIOS	10111300	VACUNA TRIPLE FELINA (Rinotraqueitis Infecciosa Felina, Calicivirus Felino y Panleucopenia Felina.)	UNIDAD	$ 67.487
484	277	BIENESTAR ANIMAL	INSUMOS FARMACEUTICOS Y HOSPITALARIOS	10111300	VACUNA LEUCEMIA FELINA	UNIDAD	$ 85.247
485	278	BIENESTAR ANIMAL	INSUMOS FARMACEUTICOS Y HOSPITALARIOS	10111300	ALBENDAZOL 200 MG + PRAZIQUANTEL 30 MG	BLISTER X 2 TABLETAS	$ 14.542
486	279	BIENESTAR ANIMAL	INSUMOS FARMACEUTICOS Y HOSPITALARIOS	10111300	SAROLANER 10 MG EXCIPIENTES CSP	CAJA X 3 TABLETAS	$ 280.816
487	280	BIENESTAR ANIMAL	INSUMOS FARMACEUTICOS Y HOSPITALARIOS	10111300	SAROLANER 20 MG EXCIPIENTES CSP	CAJA X 3 TABLETAS	$ 292.302
488	281	BIENESTAR ANIMAL	INSUMOS FARMACEUTICOS Y HOSPITALARIOS	10111300	SAROLANER 40 MG EXCIPIENTES CSP	CAJA X 3 TABLETAS	$ 305.377
489	282	BIENESTAR ANIMAL	INSUMOS FARMACEUTICOS Y HOSPITALARIOS	10111300	Composición Gentamicina Dexametasona. Lidocaína.	Frasco 10 ML	$ 47.301
490	283	BIENESTAR ANIMAL	INSUMOS FARMACEUTICOS Y HOSPITALARIOS	10111300	Ácido pantoténico 200 mg. Biotina 45 mg, Tiamina clorhidrato (B1) 150 mg, Riboflavina (B2) 72 mg, Piridoxina clorhidrato (B6) 72 mg, Cianocobalamina (B12) 320 mcg, Niacinamida 2.200 mg, Glicerofosfato de calcio 1.000 mg, Glicerofosfato de manganeso 100 mg, Glicerofosfato de potasio 75% 100 mg, Glicerofosfato de sodio 1.800 mg, Ácido cítrico anhidro 85 mg, Ácido láctico 85%, 2.000 mg, Excipientes csp 100 ml	1 LITRO	$ 71.603
491	284	BIENESTAR ANIMAL	TINTA PARA TATUAR ANIMALES.	10111300	TINTA PARA TATUAR ANIMALES: Con el fin de facilitar su identificación. Color negro, sin olor, liquida, indeleble, insoluble en agua. Presentación: Tarro x 3 onzas. Registro ICA. Fecha de vencimiento: en el momento de entrega con dos años de vigencia.	Tarro x 3 onzas.	$ 55.569

	FONDO DE DESARROLLO LOCAL DE SANTA FE CANASTA DE PRECIOS TRANSVERSAL - FORMULACIÓN PROYECTOS VIGENCIA - 2026	Versión	05
		Fecha	24-8-2026

Item en Canasta	Item en Categoria	GRUPO	ELEMENTO	CODIGO UNSPSC	DESCRIPCIÓN DEL ELEMENTO	UNIDAD DE MEDIDA	Valor Unitario IVA INCLUIDO
492	1	CUIDADO PERSONAL	CEPILLERO EN ACRILICO PARA CEPILLO DE DIENTES	30181611	CEPILLEROS EN ACRÍLICO COLOR CRISTAL DE 4 MM DE MEDIDAS 10.5 CM DE ALTO X 25 CM DE ANCHO X 17 CM DE FONDO CON TAPA DE ABRIR Y CERRAR CON TACOS Y SIN TAPA INFERIOR (LLEVA 15 PERFORACIONES CON EL FIN DE COLOCAR EL CEPILLO DE DIENTES), EXCELENTE RESISTENCIA, UNIONES BIEN PEGADAS, ACABADOS UNIFORMES.	Unidad	$ 80.810
493	2	CUIDADO PERSONAL	TURBANTES	53130000	EXTENSIÓN DE TELA DE DIVERSOS COLORES PARA ELABORACIÓN DE TURBANTES. DIMENSIONES APROXIMADAS DE: ENTRE 80 A 150 CM.	Unidad	$ 39.480
494	3	CUIDADO PERSONAL	CAPA PROTECTORA PARA CORTE	53131642	Capa protectora para corte: De tamaño: Universal (mínimo 120 x 140 cm) en tela antifluido (poliéster o nylon impermeable), lavable y reutilizable, con cierre de velcro o broche ajustable en el cuello, de color morado y marcado con los logos de la alcaldía y el mensaje de la línea grafica de la iniciativa.	Unidad	$ 24.020
495	4	CUIDADO PERSONAL	VELAS LED TIPO TÉ	39112600	Luz cálida, plásticas, botón on/off, pila incluida, tamaño mediano.	Unidad	$ 3.950
496	5	CUIDADO PERSONAL	ESPEJO	56101544	Espejo de mano grande de tocador en pasta y cristal espejo	Unidad	$ 17.600
497	6	CUIDADO PERSONAL	COBIJAS PIEL ÁNGEL TÉRMICA UNICOLOR CAMA DOBLE O SEMIDOBLE	52121508	Esta cobija de piel de ángel térmica unicolor es perfecta para tu cama doble o semidoble. Con sus medidas de 207 cm de largo y 190 cm de ancho	Unidad	$ 83.090
498	7	CUIDADO PERSONAL	KIT DE PINCELES	53131617	Kit de 12 a 15 pinceles para decorar uñas de diferentes tamaños Cantidad: kit 12 Unidades	Kit	$ 18.480
499	8	CUIDADO PERSONAL	CORTAÚÑAS GRANDE	53131621	Cortaúñas grande (tipo pedicura): Acero inoxidable, con filo curvo reforzado, tamaño entre 8–10 cm.	Unidad	$ 11.080
500	9	CUIDADO PERSONAL	REMOVEDOR DE CUTICULA O CORTACUTICULA	53131617	Removedor de cutícula o cortacutícula: Acero inoxidable, con mango ergonómico y filo fino.	Unidad	$ 19.610
501	10	CUIDADO PERSONAL	RECIPIENTE PARA REMOJO MANOS	53131617	Recipiente para remojo manos: Plástico, tamaño de mano, 250–400 ml.	Unidad	$ 10.410
502	11	CUIDADO PERSONAL	RECIPIENTE PARA REMOJO PIES	53131618	Recipiente para remojo pies: Plástico, capacidad mínima 1.5 litros, resistente a calor.	Unidad	$ 18.650
503	12	CUIDADO PERSONAL	ESMALTE BASE TRANSPARENTE	53131638	Esmalte Base transparente: Protectora y endurecedora de uña, de mínimo 12 ml.	Unidad	$ 8.510
504	13	CUIDADO PERSONAL	ESMALTE COLOR	53131638	Esmalte de color: Colores de buena calidad y duración, de mínimo 12 ml, (blanco novia, rosado claro, lila, nude, rojo, o colores pasteles)	Unidad	$ 9.190
505	14	CUIDADO PERSONAL	GUIA DE EJERCICIOS CORPORALES	55101500	Diseño y entrega de una guía sencilla con ejercicios básicos de movimiento corporal enfocados en el reconocimiento del cuerpo como territorio de cuidado, refugio y poder personal, actividades escritas y ejercicios de respiración y relajación que promueven la conexión emocional y rechazo contra cualquier tipo de violencia, el autocuidado, la autoestima. dimensiones en cm: Largo 25, Alto 20. con 200 hojas en papel reciclable de 58gr a 75gr, cuadriculadas impresión a 1 tinta con logos institucionales. Carátula: en cartón rígido 1.8 mm acabado brillante, impresión en policromía; 4 separadores de 75gr en pap	Unidad	$ 13.060
506	15	CUIDADO PERSONAL	CEPILLOS PARA EL CABELLO	53131604	Cepillos: base de plástico, con cerdas de nylon o mixtas (nylon y jabalí). tamaño entre 20 y 25 cm de largo redondo, semiprofesional; resistentes al uso frecuente y fácil de limpiar o desinfectar.	Unidad	$ 17.420
507	16	CUIDADO PERSONAL	PAÑITOS HUMEDOS	53131624	PAQUETE X 100 DE PAÑITOS HUMEDOS	Paquete x 100	$ 13.090
508	17	CUIDADO PERSONAL	CREMA HIDRATANTE	53131614	Crema hidratante para pies manos y pies: Con urea o aloe vera, mínimo 1000 ml.	Unidad	$ 35.700
509	18	CUIDADO PERSONAL	AGUA DE ROSAS	53131636	AGUA DE ROSAS	Unidad	$ 16.110
510	19	CUIDADO PERSONAL	TOALLAS DE MANOS	52121704	TOALLAS DE MANOS	Unidad	$ 7.660

	FONDO DE DESARROLLO LOCAL DE SANTA FE	Versión	05
ALCALDÍA LOCAL DE SANTA FE BOGOTÁ	CANASTA DE PRECIOS TRANSVERSAL - FORMULACIÓN PROYECTOS VIGENCIA - 2026	Fecha	24-8-2026

Item en Canasta	Item en Categoria	GRUPO	ELEMENTO	CODIGO UNSPSC	DESCRIPCIÓN DEL ELEMENTO	UNIDAD DE MEDIDA	Valor Unitario IVA INCLUIDO
511	1	CULTURA	CABALLETE CAJON	56121101	CABALLETE INICIAL TRÍPODE CAJÓN 140 CM TRAE CAJÓN DE 55 CM DE LARGO PARA LOS MATERIALES DE ARTE Y SE PUEDE AJUSTAR A LA ALTURA DESEADA. MANEJA ALTURA AJUSTABLE CON UN PALO CENTRAL EXTENDIBLE PARA BASTIDORES O TABLEROS DE HASTA 2 METROS DE ALTURA EL SOPORTE DEL CAJÓN CUENTA CON SUFICIENTE ESPACIO PARA BASTIDORES O TABLEROS DE HASTA 5 CM DE GRUESO. ES UN CABALLETE PROFESIONAL, FÁCIL DE GUARDAR Y USAR.	Unidad	$ 190.320
512	2	CULTURA	TRAJES TÍPICOS FOLCRORICOS	53102200	CONJUNTO DE 10 TRAJES TIPICOS (5 PARA NIÑAS, 5 PARA NIÑOS) PARA NIÑAS: BLUSA Y FALDA. TALLAS 8 HASTA 16 ESTÁ FORMADO POR UNA BLUSA BLANCA Y EN CORTE BANDEJA ELABORADA EN ENCAJES Y EN RANDAS Y ADORNADA CON APLICACIONES DE PAILLETES. ES ENTALLADA CON CREMALLERA DETRÁS. LA FALDA ESTÁ FABRICADA EN SATÉN CON COLORES VIVOS Y SU LARGO ES A MEDIA PIERNA LA FALDA ESTÁ ADORNADA CON MOTIVOS FLORALES. PARA EL NIÑO: CAMISA, PANTALON Y ACCESORIOS. TALLAS 8 HASTA LA 16 LA CAMISA CON CUELLO ABIERTO, BOTONERA CENTRADA EN EL PECHO, PANTALÓN DE PRENSES EN COLOR NEGRO O BLANCO. COMO ACCESORIOS, SE USA EL RABO DE GALLO O PAÑUELO DE SEDA Y EL CINTURÓN DE CUERO.	Conjunto	$ 385.100
513	3	CULTURA	TRAJES DE DANZA Y TEATRO	60141400	Alquiler trajes para danza y teatro con accesorios incluidos para una jornada. Tallas varias adultos y niños (Alquiler por traje x Día)	Unidad	$ 93.750
514	4	CULTURA	DISFRACES OREJAS	60141401	Orejas sintética Diadema Disfraz hecha principalmente de felpa suave y poliéster, cómoda y que no se desprende fácilmente.	Unidad	$ 12.970
515	5	CULTURA	DISFRACES NARICES	60141401	Narices de plastico o latex para disfraz	Unidad	$ 6.110
516	6	CULTURA	DISFRACES SOMBREROS	60141401	Sombreros hechos en materiales de alta calidad ideales para fiestas tematicas o eventos, comodos de usar en diferentes motivos	Unidad	$ 49.320
517	7	CULTURA	DISFRACES BIGOTES	60141401	Bigotes adhesivos postizos perfectos para cualquier ocasión	Unidad	$ 7.250
518	8	CULTURA	DISFRACES GAFAS	60141401	Gafas de plastico, diferentes motivos perfectas para cualquier ocasión	Unidad	$ 12.560
519	9	CULTURA	DISFRACES PESTAÑAS	60141401	Pestañas postizas para fiestas tematicas faciles de usar colores aleatorios	Unidad	$ 11.120
520	10	CULTURA	DISFRACES MASCARAS	60141401	Mascaras antifaz animales fommy para niños y adultos surtidas	Unidad	$ 10.500
521	11	CULTURA	DISFRACES ANTIFAZ	60141401	Antifaz tapa ojos hechos en tela suave ajustables al contorno de la cabeza con tiras elasticas, diseños surtidos y divertidos	Unidad	$ 16.120
522	12	CULTURA	PINTURA CORPORAL (DIFERENTES COLORES)	53131629	Pintura corporal profesional de 60ML (Blanca, Negra, Amarilla, Azul, Roja, Verde y Café)	Unidad	$ 13.970
523	13	CULTURA	MIMOART	60120000	TINTA CORPORAL SET COLORES NEON SET X 7 UNIDADES	Set x 7	$ 21.470
524	14	CULTURA	GLITTER	60120000	GLITTER EN POLVO COLORES VARIADOS	Unidad	$ 21.240
525	15	CULTURA	DESMAQUILLADOR	60120000	DESMAQUILLADOR PRESENTACIÓN 60 ML	Unidad	$ 37.930
526	16	CULTURA	TEXTUPIEL	60120000	TEXTUPIEL PRESENTACIÓN 60 ML	Unidad	$ 16.200
527	17	CULTURA	ADHESIVO CORPORAL	60120000	ADHESIVO CORPORAL PRESENTACIÓN 60 ML	Unidad	$ 13.870
528	18	CULTURA	APLICADORES DESECHABLES	91101600	KIT DE APLICADORES DESECHABLES KIT X 50 UNIDADES	Kit x 50	$ 5.100
529	19	CULTURA	ESPONJA DE MAQUILLAJE	91101600	ESPONJA DE MAQUILLAJE	Unidad	$ 21.050
530	20	CULTURA	BROCHA PARA BASE	53130000	BROCHA PARA BASE	Unidad	$ 23.140
531	21	CULTURA	BROCHA KABUKI	53130000	BROCHA KABUKI	Unidad	$ 30.460
532	22	CULTURA	BROCHAS OVALADAS	53130000	Set de brochas ovaladas para base (maquillaje) x 5 diferentes tamaños	Set x 5	$ 37.250
533	23	CULTURA	QUESO DE MAQUILLAJE	53130000	QUESO DE MAQUILLAJE (ESPONJAS APLICADORAS) X 8 o 16	Set x 8 o16	$ 16.010
534	24	CULTURA	LAPICES DELINEADORES	53130000	LAPICES DELINEADORES NEGROS	Unidad	$ 10.190
535	25	CULTURA	ESPEJOS	53130000	ESPEJOS PARA MAQUILLAJE	Unidad	$ 23.410
536	26	CULTURA	VESTUARIOS DE ANIMALES	60141401	CONFECCIONES DE VESTUARIOS DE ANIMALES CON DIFERENTES DISEÑOS	Unidad	$ 151.790
537	27	CULTURA	ESTRUCTURA DE MADERA BIOMBO	60141401	ESTRUCTURA DE MADERA DE 3 o 4 CARAS TIPO BIOMBO	Unidad	$ 685.940
538	28	CULTURA	TELON TEATRO	52131500	CONFECCIÓN TELON TEATRO NEGRO EN LONA DE 10 MT POR 4 MT CON AMARRES	Unidad	$ 11.471.210

	FONDO DE DESARROLLO LOCAL DE SANTA FE CANASTA DE PRECIOS TRANSVERSAL - FORMULACIÓN PROYECTOS VIGENCIA - 2026	Versión	05
		Fecha	24-8-2026

Item en Canasta	Item en Categoria	GRUPO	ELEMENTO	CODIGO UNSPSC	DESCRIPCIÓN DEL ELEMENTO	UNIDAD DE MEDIDA	Valor Unitario IVA INCLUIDO
539	29	CULTURA	ARCILLA	60124300	PAQUETES DE ARCILLA X 10KILOS ESPECIALIZADA PARA CERAMICA	Paquete x 10KL	$ 54.240
540	30	CULTURA	ESTRUCTURA DE MADERA PARA EXPOSICION	56121101	ESTRUCTURA DE MADERA PARA EXPOSICIÓN	Unidad	$ 164.860
541	31	CULTURA	TORNETAS DE MADERA	60124306	TORNETAS DE MADERA	Unidad	$ 15.510
542	32	CULTURA	TORNETAS DE METAL	60124306	TORNETAS PARA ALFERERÍA EN METAL	Unidad	$ 288.050
543	33	CULTURA	ÓXIDO DE COLORES	60120000	ÓXIDO ROJO, NEGRO, VERDE Y AMARILLO	Unidad	$ 8.930
544	34	CULTURA	CAJAS DE ENGOBES	60120000	CAJAS DE ENGOBES DE DIFERENTES COLORES DE PRIMITIVO STUDIO	Caja	$ 30.790
545	35	CULTURA	ESMALTES DE ARTE	60120000	ESMALTES DE ARTE Y HOBBY	Unidad	$ 32.890
546	36	CULTURA	SET DE HERRAMIENTAS PARA CERÁMICA	60120000	SET DE HERRAMIENTAS PARA CERÁMICA	Set	$ 34.760
547	37	CULTURA	QUEMAS EN HORNO	60124304	QUEMAS EN HORNO	Unidad	$ 66.890
548	38	CULTURA	ESCENOGRAFÍA	60000000	ESCENOGRAFÍA. TEATRINO.	Unidad	$ 353.400
549	39	CULTURA	ESTILETES	60120000	ESTILETES. PAQUETE X 5 UNIDADES	Paquete x 5	$ 15.490
550	40	CULTURA	ACRÍLICOS	60120000	ACRÍLICOS AMARILLO AZUL ROJO NEGRO BLANCO. FLUORESCENTES VERDE Y NARANJA	Unidad	$ 11.800
551	41	CULTURA	NAILON	11151500	NAILON ROLLO X 100 METROS	Rollo	$ 10.010
552	42	CULTURA	ARGOLLAS DE LLAVERO	60120000	ARGOLLAS DE LLAVERO	Unidad	$ 1.330
553	43	CULTURA	OJOS DE MUÑECO	60123400	OJOS DE MUÑECO GRANDES	Par	$ 1.980
554	44	CULTURA	OJOS DE MUÑECO	60123400	OJOS DE MUÑECO PEQUEÑOS	Par	$ 1.210
555	45	CULTURA	MEDIAS VELADAS	53102403	MEDIAS VELADAS	Unidad	$ 24.570
556	46	CULTURA	TEMPERAS NEÓN	60121200	TEMPERAS NEÓN CAJA X 6 UNIDADES	Caja x 6	$ 8.170
557	47	CULTURA	DIABOLOS	60141400	DIABOLOS GRANDE PRO	Unidad	$ 104.310
558	48	CULTURA	PLATOS CHINOS	60141400	PLATOS CHINOS CON PALO DE COMANDO	Unidad	$ 28.500
559	49	CULTURA	MONOCICLO	25161502	MONOCICLO	Unidad	$ 529.410
560	50	CULTURA	CLAVAS	60141400	CLAVAS	Unidad	$ 58.000
561	51	CULTURA	TAMBORES DE BORDADO	53141626	TAMBORES DE BORDADO DE MADERA DE 10 PULGADS	Unidad	$ 12.660
562	52	CULTURA	TAMBORES DE BORDADO	53141626	TAMBORES DE MADERA DE BORDADO DE 6 PULGADAS	Unidad	$ 10.500
563	53	CULTURA	HILO DE BORDAR	53141600	HILO DE BORDAR ANCHOR 8m PUNTOCRUZ (AMARILLO PASTEL, AMARILLO ENCENDIDO, NARANJA PASTEL, NARANJA ENCENDIDO, VERDE PASTEL, VERDE ENCENDIDO, NEGRO, BLANCO, AZUL PASTEL, AZUL MEDIO, ROJO PASTEL, ROJO ENCENDIDO, MORADO PASTEL, MORADO ENCENDIDO, CAFÉ PASTEL, CAFE OSCURO, ROSADO PASTEL, ROSADO ENCENDIDO, FUCCIA PASTEL, FUCCIA ENCENDIDO, VINOTINTO PASTEL, VINOTINTO OSCURO, GRIS PASTEL, GRIS OSCURO, AGUA MARINA, VERDE MANZANA,	Unidad	$ 4.690
564	54	CULTURA	AGUJAS PUNTA AFILADA	53141614	AGUJAS PUNTA AFILADA PARA BORDAR DORADA X30 PIEZAS	Set x 30	$ 7.700
565	55	CULTURA	TIJERAS PARA BORDADO	53141600	TIJERAS PARA BORDADO	Unidad	$ 49.600
566	56	CULTURA	MARCADOR PARA TELA	53141600	SET DE MARCADOR PARA TELA DOBLE PUNTA X 12 UNIDADES	Caja x 12	$ 63.400
567	57	CULTURA	PAÑO LENCY	11162100	PAÑO LENCY AMERICANO NEGRO Y BLANCO 90 X 50 CM	Unidad	$ 17.410
568	58	CULTURA	SET DE DISFRACES DE PROFESIONES	60141401	CONJUNTO DE 10 DISFRACES DE DIFERENTES PROFESIONES; PARA NIÑAS Y NIÑOS DE ESTATURAS ENTRE 86 A 105 CM. FÁCILES DE PONER Y QUITAR. CON ALTO NIVEL DE DETALLE. ELABORADO EN TELAS DE DIFERENTES COLORES Y TEXTURAS, EN MATERIAL HIPO ALERGÉNICO Y ATÓXICO RESISTENTE AL USO Y A LOS PROCESOS DE LAVADO Y DESINFECCIÓN.	Set	$ 832.830
569	59	CULTURA	SET DE DISFRACES DE ANIMALES	60141401	CONJUNTO DE 10 DISFRACES QUE REPRESENTEN ANIMALES, DISEÑADOS PARA NIÑAS Y NIÑOS DE ESTATURAS ENTRE 86 A 105 CM. FÁCILES DE PONER Y QUITAR. CON ALTO NIVEL DE DETALLE . ELABORADO EN TELAS DE DIFERENTES COLORES Y TEXTURAS, EN MATERIAL HIPO ALERGÉNICO Y ATÓXICO; RESISTENTE AL USO Y A LOS PROCESOS DE LAVADO Y DESINFECCIÓN.	Set	$ 834.300

	FONDO DE DESARROLLO LOCAL DE SANTA FE CANASTA DE PRECIOS TRANSVERSAL - FORMULACIÓN PROYECTOS VIGENCIA - 2026	Versión	05
		Fecha	24-8-2026

Item en Canasta	Item en Categoria	GRUPO	ELEMENTO	CODIGO UNSPSC	DESCRIPCIÓN DEL ELEMENTO	UNIDAD DE MEDIDA	Valor Unitario IVA INCLUIDO
570	60	**CULTURA**	Trajes típicos CUMBIA	53102200	CUMBIA mitad mujer 1. Falda: Falda elaborada en seda poliester a cuadros pequeños blanco con rojo rotonda con 1 arandela inferior de la misma tela de la rotonda. a. Rotonda: una tapa en plato de ancho de 7 mts medida al inferior. b. Arandela: Arandela de 9 metros de ancho por 25 cms de alto, donde se adornará de la siguiente forma: encaje blanco de 2.5 cms, y en el pegue de la arandela se repisa con pasacinta con cinta satinada de color rojo. c. Pretina: diseño para ajustar diferentes cinturas de manera fija y segura a la usuaria. No usar cordón ni resorte. d. Talla: S, M, L, XL e. Altura: De acuerdo con la talla, así: Talla S: entre 75 y 80 cm (+/-), Talla M: entre 80 y 85 cm (+/-), Talla L: entre 85 y 90 cm (+/-), Talla XL: entre 90 y 95 cm (+/-) f. Costuras: Hilo grosor 120 gr 2. Blusa: Elaborada en seda poliester a cuadros pequeños blanco con rojo, cuello tortuga y pechera triangular en V con una arandela de 7 cms de alto por 1.50 de ancho repisada con pasacinta y cinta satinada color rojo, este debe incluir encaje blanco de 2.5 cms de ancho. En la cintura su diseño incluye arandela rizada de 2 mts con encaje de 2.5 cms y enresortada con tira ajustada en cintura. a. Mangas 3/4 con una arandela en seda poliester a cuadros pequeños blanco con rojo de 15 cms alto y de 75 cms ancho con pasa cinta y cinta satinada color rojo ajustable en el pegue de la arandela. b. Parte trasera cuenta con botones con ojal y cinturón para anudar del	Unidad	$ 366.660
571	61	**CULTURA**	Trajes típicos CUMBIA	53102200	CUMBIA mitad hombre 1. Pantalón: Elaborado en Lino flex o dacron nacional de color blanco. adelante con cremallera, broche y botón; bolsillos laterales y dos bolsillos atrás; al frente dos prenses a cada lado; corte recto sin entubar a. Talla: 32, 34, 36,38 b. Pretina: con pasadores; ajustable a diferentes cinturas, no usar cordón ni resorte. c. Largo: convencional de acuerdo con talla. d. Costuras: Hilo grosor 120 gr 2. Guayabera: Elaborada en lino flex o dacrón nacional de color blanco, botones y ojales en la parte delantera y un bolsillos a cada lado en la parte baja de la camisa y dos hileras de alforzas desde el hombro hasta el largo de la camisa. a. Talla: S, M, L, XL b.Mangas: largas con puños en interlón y botón b. Cuello: sport c. Costuras: Hilo grosor 120 g 3. Sombrero vueltiao: Sombrero elaborado en caña flecha de color negro y beige (No en plástico, No sintético), Diseño tradicional 15 vueltas a. Medidas: circunferencia de la copa: 57 – 58 centímetros (+/-) 4. Pañoleta: pañoleta "rabo de gallo"o pañoleta para el cuello elaborada en satín de poliéster de color rojo. Tamaño 1mt x 60 cms (+/-) 5. Mochila: Mochila costeña corriente, en fique, con motivos típicos. Altura 30 cm (+/-) x Ancho 30 cm (+/-) x Profundidad 15 cm (+/-)	Unidad	$ 291.000

	FONDO DE DESARROLLO LOCAL DE SANTA FE CANASTA DE PRECIOS TRANSVERSAL - FORMULACIÓN PROYECTOS VIGENCIA - 2026	Versión	05
		Fecha	24-8-2026

Item en Canasta	Item en Categoria	GRUPO	ELEMENTO	CODIGO UNSPSC	DESCRIPCIÓN DEL ELEMENTO	UNIDAD DE MEDIDA	Valor Unitario IVA INCLUIDO
572	62	CULTURA	Trajes típicos ARRIERO PAISA	53102200	ARRIERO PAISA mitad mujer 1. Falda: Falda elaborada en seda poliester rotonda de 3 arandelas o boleros a. Rotonda: diferentes colores (roja, rosada, amarilla, azul, morado,verde, naranja). Talla S: una tapa en plato de ancho de 7 mts medida al inferior (+/-). Talla M: una tapa en plato de ancho de 8 mts medida al inferior (+/-). Talla L: una tapa en plato de ancho de 9 mts medida al inferior (+/-). Talla XL: una tapa en plato de ancho de 10 mts medida al inferior b. Arandelas: elaboradas en lino flex liviano con estampado de flores de diferentes tamaños y colores Talla S: Arandela 1 (Inferior) de 15 metros de ancho (+/-), arandela 2(medio) de 10.5 mts de ancho (+/-)y la arandela 3 (superior) de 7.50 (+/-) metros de ancho; Talla M: Arandela 1 (Inferior) de 18metros de ancho (+/-), arandela 2 (medio) de 13.5 mts de ancho (+/-) y la arandela 3 (superior) de 9 metros de ancho (+/-); Talla L: Arandela 1 (Inferior) de 19.5 metros de ancho (+/-), arandela 2 (medio) de 15 mts de ancho (+/-) y la arandela 3 (superior) de 10.5 metros de ancho (+/-); Talla XL: Arandela 1 (Inferior) de 20,5 metros de ancho (+/-), arandela 2 (medio) de 16 mts de ancho (+/-) y la arandela 3 (superior) de 11.5 metros de ancho (+/-); Cada arandela tiene 20 cms de alto y donde se adornara de la siguiente forma: metido de tela dacrón importado estampado de 6ms de alto y al inferior de la arandela encaje blanco de 2.5 cms, adicional su diseño incluye adorno de 3 cintas satinadas distribuidas de inferior a superior así : la primera de 13 mm de alto (+/-) y dos adicionales de 7 mm de alto (+/-) y en el pegue de la arandela se repisa con pasa cinta de color uniforme a la tela o tono de	Unidad	$ 318.750
573	63	CULTURA	Trajes típicos ARRIERO PAISA	53102200	ARRIERO PAISA mitad hombre 1. Sombrero tipico para hombre: elaborado con paja de pindo o caña brava en color natural (No sintético), cuenta con tres partes: plato con cuatro vueltas, tambor con 10 y ala con 12 vueltas 2. Pantalón: Elaborado en Lino flex o dacron nacional de color beige. El diseño incluye pretina enresortada en la parte de atrás con pasadores; adelante cremallera, broche y botón; bolsillos laterales y dos bolsillos atrás; al frente dos prenses a cada lado; corte recto sin entubar con el largo convencional de acuerdo con talla. a. Talla: 32, 34, 36,38 b. Largo: convencional de acuerdo con talla. c. Costuras: Hilo grosor 120 gr 3. Carriel 4. Poncho Blanco	Unidad	$ 292.500
574	64	CULTURA	Trajes típicos MAPALE	53102200	MAPALE mitad mujer Blusa: Generalmente escotada, sin mangas y con boleros o volantes en los hombros y el cuello, permitiendo mostrar los movimientos del torso y los brazos. A menudo es de un solo color, como amarillo o rojo. Falda: Es amplia, de colores vivos, y a veces con boleros en el borde. La falda puede tener aberturas a los lados, lo que facilita el movimiento al bailar. A diferencia de la cumbia, donde la falda es más larga, en el mapalé la falda permite una mayor libertad de movimiento para los pies. Accesorios: Se puede usar una pañoleta o un turbante atado a la cabeza para complementar el atuendo, reflejando las influencias africanas	Unidad	$ 332.500

	FONDO DE DESARROLLO LOCAL DE SANTA FE CANASTA DE PRECIOS TRANSVERSAL - FORMULACIÓN PROYECTOS VIGENCIA - 2026	Versión	05
		Fecha	24-8-2026

Item en Canasta	Item en Categoria	GRUPO	ELEMENTO	CODIGO UNSPSC	DESCRIPCIÓN DEL ELEMENTO	UNIDAD DE MEDIDA	Valor Unitario IVA INCLUIDO
575	65	CULTURA	Trajes típicos MAPALE	53102200	MAPALE mitad hombre Pantalón: Se utiliza un pantalón largo, a menudo de color oscuro o blanco. Puede tener detalles como flequillos, arandelas o tiritas en los bordes para añadir movimiento. Camisa: Generalmente se usa una camisa de color vivo o simplemente el torso desnudo para mostrar la fuerza de los movimientos. Accesorio de cabeza: Una cachucha o pañoleta en la cabeza es un accesorio común. La pañoleta, en colores como el rojo, complementa el atuendo.	Unidad	$ 283.750
576	66	CULTURA	Trajes típicos CARNAVAL DE BARRANQUILLA	53102200	CARNAVAL DE BARRANQUILLA mitad mujer 1. Falda: falda rotonda y con vuelo elaborada en Satín de color negro con tres arandelas en la parte inferior, elaborados en satín de color amarillo, verde y rojo a. Rotonda: Talla S: una tapa en plato de ancho de 7 mts medida al inferior. Talla M: una tapa en plato de ancho de 8 mts medida al inferior. Talla L: una tapa en plato de ancho de 9 mts medida al inferior. Talla XL: una tapa en plato de ancho de 10 mts medida al inferior. b. Arandelas: de 20 cms de alto (+/-), tizadas ajustadas según talla c. Pretina: diseño para ajustar diferentes cinturas de manera fija y segura a la usuaria. No usar cordón ni resorte. d. Alturas: De acuerdo con la talla, así: Talla S: entre 75 y 80 cm (+/-), Talla M: entre 80 y 85 cm (+/-), Talla L: entre 85 y 90 cm (+/-), Talla XL: entre 90 y 95 cm (+/-) e. Costuras: Hilo grosor 120 gr 2. Blusa : elaborada en satín, cuello bandeja con tres boleros proporcionales a las arandelas de la falda, la blusa debe ir por dentro de la falda. silueta suelta a. Talla: S,M.L.XL b. Dimensiones: se elabora de acuerdo con las medidas estándar de talla. c. Costuras: Hilo grosor 120 gr 4. Tocado de flores: elaborado en Lamé lentejuelado con Peineta para el cabello adornada con seis (6) flores sintéticas de colores verde, amarillo y rojo, con un largo de 15 cms.	Unidad	$ 365.000
577	67	CULTURA	Trajes típicos CARNAVAL DE BARRANQUILLA	53102200	CARNAVAL DE BARRANQUILLA mitad hombre 1. Camisa: elaborado en satín de color amarillo, manga larga con decoracion en los puños y en el pecho, ojal y botones en la parte de atrás, cuello redondo, a. Talla: S, M, L, XL b. Costuras: Hilo grosor 120 gr 2. Pantalón: elaborado en satín de color negro, bombacho hasta la rodilla con un parque de cuadro en tela lamé lentejuelado, uno rojo y uno verde en cada manga y bordes con encaje blanco de 1 cms a. Talla: 32, 34, 36, 38 b. Costuras: Hilo grosor 120 gr 3. Capa: elaborada en tela Lamé lentejuelada de color rojo, forrada, para apuntar en el cuello, borde reforzado con cinta satinada de color blanco. 4. Medias: par de medias largas tipo fútbol, totalmente de color blanco, NO debe tener bordes de colores, diferentes tallas para adulto 5. Fajón: elaborado en tela Lamé lentejuelada de color rojo, de 1,50 ,ts de largo por 30 cms de ancho 6. Sombrero: sintético, con una cinta de papel con colores rojo, amarillo y verde	Unidad	$ 297.610
578	68	CULTURA	Aceite de linaza	12181602	Galon x 500 ml	Unidad	$ 20.440
579	69	CULTURA	Aceite de trementina	12190000	Galon x 500 ml	Unidad	$ 16.630

	FONDO DE DESARROLLO LOCAL DE SANTA FE	Versión	05
ALCALDÍA LOCAL DE SANTA FE BOGOTÁ	CANASTA DE PRECIOS TRANSVERSAL - FORMULACIÓN PROYECTOS VIGENCIA - 2026	Fecha	24-8-2026

Item en Canasta	Item en Categoria	GRUPO	ELEMENTO	CODIGO UNSPSC	DESCRIPCIÓN DEL ELEMENTO	UNIDAD DE MEDIDA	Valor Unitario IVA INCLUIDO
580	70	CULTURA	KIT DE MAQUILLAJE	53131629	Kit de regalo de maquillaje todo en uno de 132 colores, incluye 94 sombras de ojos, 12 brillos de labios, 12 correctores, 5 polvos de cejas, 3 polvos faciales, 3 rubor, 3 sombras de contorno, 2 delineadores de labios, 2 delineadores de ojos, 4 pinceles de sombra de ojos, 2 espejo y la caja expandible de cuatro pisos.	Kit	$ 230.120
581	71	CULTURA	Tapete Conker Break Dance	52100000	Tapete por metro cuadrado	Metro Cuadrado	$ 72.290
582	72	CULTURA	BANDEJAS PASTELERIA (COMPRA)	48101500	Bandejas 45 X 65 CM, para escabiladero	Evento	$ 47.500
583	73	CULTURA	TELA	11162100	4 METROS DE TELA TIPO SÁBANA	Metro	$ 74.230
584	74	CULTURA	TELA NEGRA	11162100	TELA. COLOR NEGRO DE 2 X 2 METROS	Metro	$ 27.170
585	75	CULTURA	TELA COLORES	11162100	TELA VERDE. ROJA. AMARILLA. AZUL. BLANCA. DE 1X1	Metro	$ 16.750
586	76	CULTURA	TELA LIENZO	53141618	TELA LIENZO PRELAVADO PARA BORDAR BLANCO (LIENCILLO) 1.50M ANCHO 100%ALGODÓN x 10 metros	Metro	$ 24.360
587	77	CULTURA	TELA PARA BORDAR DACRON	11162100	TELA PARA BORDAR DACRON NEGRA ALGODÓN 100%ALGODON x 10 metros	Metro	$ 63.330
588	78	CULTURA	LINO BURDO	11162100	LINO BURDO PARA BORDAR COLOR CREMA x 10 metros	Metro	$ 101.500
589	1	DIDACTICOS	AJEDREZ	60141102	Caja de ajedrez incluye un tablero plegable doble y de alta calidad DGT. Material: Tablero de cartón laminado. Tamaño: De 45 X 45 mm cuadrado, piezas en plástico de 86mm.	Unidad	$ 53.450
590	2	DIDACTICOS	AJEDREZ INCLUSIVO	60141102	AJEDREZ INCLUSIVO Caja de plástico de 30 x 30 cm. Las columnas, líneas están señalizadas. Portátil y fácil de llevar. Fichas con pines en plástico	Unidad	$ 206.990
591	3	DIDACTICOS	AJEDREZ EN MADERA	60141102	EN MADERA, 16 FICHAS DE CADA COLOR. TAMAÑO MEDIANO, MEDIDAS APROXIMADAS 40 CMS X 40 CMS	Unidad	$ 88.470
592	4	DIDACTICOS	DOMINÓ	60141102	DOMINÓ Adaptado en alto-relieve. Descripción: Juego de competencia. Desarrollo de la atención, concentración, sociabilidad y discriminación táctil. Presentación: 28 Fichas y Caja plástica. Fichas de: 5 x 2,7 cm	Unidad	$ 29.420
593	5	DIDACTICOS	JUEGO DE CARTAS	60141102	CARTAS UNO Números, letras y convenciones en Braille, Full color, Macrotipo en cada carta	Unidad	$ 27.670
594	6	DIDACTICOS	PARQUÉS INCLUSIVO	60141102	PARQUÉS INCLUSIVO Tablero con casillas en alto relieve. Tamaño de 35 x 35 x 0,5 cm. 4 juegos de fichas con marca en relieve para identificar los distintos colores. Dados en alto contraste y relieve.	Unidad	$ 198.120
595	7	DIDACTICOS	AROS APILABLES ARCOÍRIS	60124515	CARACTERÍSTICAS: PIEZA TUBULAR CON BASE + 5 AROS O MAS APILABLES DE DIFERENTES TAMAÑOS Y COLORES DE FÁCIL LIMPIEZA Y DESINFECCIÓN , QUE SEAN DE FÁCIL AGARRE Y RESISTENCIA. DIMENSIONES APROXIMADAS (APILABLE COMPLETO): ALTO: MIN DE 25 A 46 CM - BASE: 18 X 18 CM O SUPERIOR	Conjunto	$ 46.900
596	8	DIDACTICOS	BANCO DE MADERA/ PENSADORES INDIGENA		BANCOS EN MADERA DE SAUCE RECUBIERTO CON BARNIZ RETARDANTE AL FUEGO, ALISO O URAPAN, GRABADOS CON SIMBOLOGÍA INGA MEDIDAS DE 30 CM DE ALTO X 25 CM DE DIÁMETRO, PULIDO Y TERMINADO. ELABORADO POR ARTESANOS INDÍGENA, TRAÍDOS DESDE EL TERRITORIO DE ORIGEN (PUTUMAYO)	Unidad	$ 595.000
597	9	DIDACTICOS	BLOQUES DE CONSTRUCCIÓN EN MADERA	60141300	BLOQUES EN MADERA RECUBIERTO CON BARNIZ RETARDANTE AL FUEGO, GRANDES, COLORES VARIADOS CON PINTURA NO TOXICA. SET DE 48 PIEZAS O MAS DE MADERA ESTUCHE DE ALMACENAMIENTO: BOLSA DE VINILO CON CIERRE VELCRO.	Unidad	$ 111.030
598	10	DIDACTICOS	BLOQUES DE CONSTRUCCIÓN FICHAS GRANDES	60141300	ARMOTODO DE 50 A 90 FICHAS ELABORADAS EN POLIPROPILENO DE COLORES, ALTA CALIDAD Y RESISTENTE. LAS FICHAS DEBEN CASAR FÁCILMENTE ENTRE ELLAS Y DEBEN SER RESISTENTES. CONTENIDAS EN ESTUCHE PLÁSTICO RESISTENTE. Fichas Gigantes	Unidad	$ 63.220

ALCALDÍA LOCAL DE SANTA FE BOGOTÁ	**FONDO DE DESARROLLO LOCAL DE SANTA FE** **CANASTA DE PRECIOS TRANSVERSAL - FORMULACIÓN PROYECTOS** **VIGENCIA - 2026**	**Versión**	05
		Fecha	24-8-2026

Item en Canasta	Item en Categoria	GRUPO	ELEMENTO	CODIGO UNSPSC	DESCRIPCIÓN DEL ELEMENTO	UNIDAD DE MEDIDA	Valor Unitario IVA INCLUIDO
599	*11*	**DIDACTICOS**	CAJA DE PREDICCIÒN MODULAR X 7	**60141102**	JUEGO DE 7 MÓDULOS INDIVIDUALES EN SECUENCIA, CON POSIBILIDAD DE FIJARSE A LA PARED O TRABAJAR EN OTRO AMBIENTE (MESA). MATERIAL: MDF DE 1 CM, CON BORDES REDONDEADOS Y ACABADOS, DE FÁCIL LIMPIEZA Y DESINFECCIÓN. DIMENSIONES APROXIMADAS POR MODULO: 10CM X 10 CM X 10CM AL INTERIOR 9CM X 9CM X 9CM PARA EL TAMAÑO DE LAS FICHAS SE ESTIMA DE 6 CM A 8 CM APROXIMADAMENTE.	Caja x 7 unidades	$ 386.270
600	*12*	**DIDACTICOS**	CARRITOS DE ARRASTRAR	**60141008**	CARROS ELABORADOS EN MADERA RECUBIERTO CON BARNIZ RETARDANTE AL FUEGO, PERFECTOS ACABADOS, CON PINTURA NO TÓXICA, CON RUEDAS Y UN CORDEL PARA QUE LA NIÑA O EL NIÑO PUEDA ARRASTRAR Y TRANSPORTAR ELEMENTOS. DIMENSIONES APROXIMADAS: LARGO: ENTRE 30 CM- 50 CM ALTO: ENTRE 15 CM- 20 CM ANCHO: ENTRE 30 CM- 50 CM	Unidad	$ 83.360
601	*13*	**DIDACTICOS**	CUBO DE ENCAJAR	**60141100**	CARATERÍSTICAS:CUBO EN MADERA MDF PARA ENCAJAR CON 16 O 20 FIGURAS.DIMENSIONES:ANCHO: 15CM A 20 CM LARGO: 15CM A 20 CM GROSOR DE LAS FIGURAS: 2 CM A 3 CMCON ESTUCHE PLÁSTICO RESISTENTE PARA PROTECCIÓN Y FÁCIL ALMACENAMIENTO.	Unidad	$ 60.260
602	*14*	**DIDACTICOS**	CUBO DE TEXTURAS X 6 PIEZAS	**60141300**	JUEGO DE 6 CUBOS, ELABORADO EN ESPUMA DENSIDAD 26 KG/M3, CADA CARA TIENE UNA IMAGEN Y UN TACTO DE EN RELIEVE DISTINTO QUE PERMITE LA EXPERIEMENTACIÓN CON LOS SENTIDOS. LAS TEXTURAS PUEDEN SER: ASPERAS, LISAS, SOLIDAS, CON RAYAS, SUAVES, CON SONIDO, PUEDEN SER TOALLA, PAPEL TORNASOL, LIJA SUAVE, LIJA FUERTE, PIEL DE DURAZNO, PIEL DE OBEJA, ESPUMA. DIMENSIONES MEDIDAS: 20 X 20 CM	Unidad	$ 84.150
603	*15*	**DIDACTICOS**	CUBOS ROMPECABEZAS X 9 Y X 6 PIEZAS	**60141105**	ROMPECABEZAS POR 6 O 9 PIEZAS, ELABORADO EN MADERA RECUBIERTO CON BARNIZ RETARDANTE AL FUEGO, CON PINTURA NO TOXICA. EMPACADOS CON ESTUCHE PLÁSTICO RESISTENTE PARA SU PROTECCIÓN Y ALMACENAMIENTO. DIMENSIONES : 15 X 15 CM	Unidad	$ 34.790
604	*16*	**DIDACTICOS**	DOMINÓ DE TEXTURAS	**60102513**	DOMINÓ CON 28 FICHAS EN MDF DE TEXTURAS IMPRESAS EN ALTO RELIEVE. BUENOS ACABADOS, LA PINTURA NO DEBE DESPRENDERSE. NO DEBEN CONTENER SUSTANCIAS TOXICAS TALES COMO. METALES PESADOS (PLOMO, CADMIO, ARSENICO), BISFENOL A Ó BPA, CELULOIDE (NITRATO DE CELULOSA), CROMO VI, PUES LOS NIÑOS PUEDEN LLEVÁRSELA A LA BOCA, PROVOCANDO ENFERMEDADES. DIMENSIONES APROXIMADAS: MDF 4MM 8CM X 4CM	Unidad	$ 64.140
605	*17*	**DIDACTICOS**	LABERINTO DIDÁCTICO	**60102611**	JUEGO DE LABERINTO COMPUESTO POR UNA BASE EN MADERA MDF Y TRES O CUATRO VARILLAS DE ALAMBRE SEMI ACERADO LAS CUALES SE ENTRE CRUZAN. CONTIENE ALREDEDOR DE 20 FICHAS DESLIZABLES DE DIFERENTES FORMAS Y COLORES. EXCELENTES ACABADOS Y BORDES LISOS QUE GARANTICEN LA SEGURIDAD DE LAS NIÑAS Y LOS NIÑOS. DIMENSIONES ALTO 23CM A 30 CM ANCHO 20CM A 25 CM LARGO: 15 A 20 COM CON ESTUCHE PLÁSTICO RESISTENTE PARA PROTECCIÓN Y FÁCIL ALMACENAMIENTO	Unidad	$ 88.070

ALCALDÍA LOCAL DE SANTA FE BOGOTÁ	**FONDO DE DESARROLLO LOCAL DE SANTA FE** **CANASTA DE PRECIOS TRANSVERSAL - FORMULACIÓN PROYECTOS** **VIGENCIA - 2026**	**Versión**	05
		Fecha	24-8-2026

Item en Canasta	Item en Categoria	GRUPO	ELEMENTO	CODIGO UNSPSC	DESCRIPCIÓN DEL ELEMENTO	UNIDAD DE MEDIDA	Valor Unitario IVA INCLUIDO
606	*18*	**DIDACTICOS**	MALETA CON FORMAS MAGNÉTICAS	**53121500**	CAJA DE MADERA RECUBIERTO CON BARNIZ RETARDANTE AL FUEGO CON DOBLE PIZARRA MAGNETICA, COMPUESTO POR 42 PIEZAS IMANTADAS DE MADERA, CON DIFERENTES COLORES, FORMAS Y TAMAÑOS. INCLUYE 24 PATRONES. LAS PIEZAS NO DEBEN CONTENER SUSTANCIAS TÓXICAS TALES COMO: METALES PESADOS (PLOMO, CADMIO, ARSÉNICO), CELULOIDE (NITRATO DE CELULOSA), CROMO VI.	Unidad	$ 165.260
607	*19*	**DIDACTICOS**	MESA DE AGUA Y ARENA	**60124508**	CARACTERÍSTICAS: MESA DE AGUA Y ARENA, PLEGABLE O DESARMABLE PARA UN FÁCIL ALMACENAMIENTO, CON 6 ACCESORIOS INTERCAMBIABLES, IDEAL PARA EL JUEGO EN INTERIORES Y EXTERIORES. COLORES DIVERSOS. FORMAS CUADRADAS, HEXAGONAL, OVALADA ENTRE OTROS. MATERIAL POLIPROPILENO INYECTADO. DIMENSIONES: LARGO: 69 CM ANCHO: 69 CM ALTO: 46 CM	Unidad	$ 167.080
608	*20*	**DIDACTICOS**	MESA DE DIBUJO	**56101707**	MUEBLE ELABORADO EN MADERA MACIZA DE PINO TRÍPLEX ARAUCO, MDF CON ACABADO COLOR NATURAL, DIMENSIONES: ANCHO – 120 CM / ALTO – 80 CM	Unidad	$ 404.390
609	*21*	**DIDACTICOS**	MESA DE LUZ	**56101519**	MESA DE LUZ INFANTIL EN MADERA SELLADA RECUBIERTO CON BARNIZ RETARDANTE AL FUEGO, DE ALTA RESISTENCIA, QUE NO SEA AGLOMERADA, SUPERFICIE DE METALCRILATO DE 3 MM DE GROSOR RESISTENTE, LUCES LED 220V/12V. AL TENER SU CONTORNO BISELADO PERMITE QUE LA LUZ SE PROPAGUE HASTA EL EXTREMO. FORMA RECTANGULAR U OVALADA CON ESPACIOS PARA ALMACENAMIENTO EN LA PARTE INFERIOR PARA LA COLOCACIÓN DE MATERIALES. LA MESA DEBE TENER LLANTAS EN CAUCHO Y FRENOS PARA LA SEGURIDAD DE LAS NIÑAS Y NIÑOS. CON BATERÍA RECARGABLE PARA QUE NO SEA NECESARIO UTILIZAR EL CABLE DE MANERA CONSTANTE DIMENSIONES APROXIMADAS: 90CM X 50CM X 45CM	Unidad	$ 727.620
610	*22*	**DIDACTICOS**	PELOTAS TEXTURIZADAS CON SONIDO	**60141001**	SET DE 6 PELOTAS SUAVES CON DIFERENTES TEXTURAS. DIÁMETRO APROXIMADO DE LAS PELOTAS DE JUGUETE 7 CM. TAMAÑO PERFECTO PARA BEBÉS, NIÑAS Y NIÑOS PEQUEÑOS PARA AGARRAR Y SUJETAR. MATERIAL PLÁSTICO NO TÓXICO. INCLUYE TULA O ESTUCHE PARA GUARDAR	Unidad	$ 28.100
611	*23*	**DIDACTICOS**	PICTOGRAMA DE IMÁGENES REALES	**60141000**	240 PICTOGRAMAS (DIBUJOS) ORGANIZADOS EN 6 CATEGORÍAS: PERSONAS, ACCIONES, DESCRIPTIVOS, NOMBRES, MISCELÁNEA Y SOCIAL (DE ACUERDO AL SISTEMA PICTOGRÁFICO DE COMUNICACIÓN DE MAYER JOHNSON) QUE REPRESENTAN LA REALIDAD Y ESTÁ FORMADO, PRINCIPALMENTE, POR DIBUJOS SIMPLES, DONDE LA PALABRA QUE SIMBOLIZA CADA DIBUJO ESTÁ ESCRITA EN LA PARTE SUPERIOR. MATERIAL: PLÁSTICO O RESINAS PLÁSTICAS ESPECIALES ADHERENTES A SUPERFICIES LISAS, DE COLOR AMARILLO, VERDE, AZUL, NARANJA, BLANCO, ROSA, SEGÚN CATEGORÍA, IMPRESAS CON TINTAS UV NO TÓXICAS (CATEGORÍAS: PERSONAS: AMARILLO. - VERBOS: VERDE. - DESCRIPTIVOS: AZUL - NOMBRES: NARANJA - MISCELÁNEA: BLANCO - SOCIAL: ROSA O MORADO). DIMENSIONES: 8 X 8 CM	Caja x 240 fichas	$ 115.880

	FONDO DE DESARROLLO LOCAL DE SANTA FE CANASTA DE PRECIOS TRANSVERSAL - FORMULACIÓN PROYECTOS VIGENCIA - 2026	Versión	05
		Fecha	24-8-2026

Item en Canasta	Item en Categoria	GRUPO	ELEMENTO	CODIGO UNSPSC	DESCRIPCIÓN DEL ELEMENTO	UNIDAD DE MEDIDA	Valor Unitario IVA INCLUIDO
612	24	DIDACTICOS	PLANTILLAS DE DIRECCIÓN Y MOVIMIENTO	44111809	JUEGO DE PLANTILLAS DE DIRECCIÓN Y MOVIMIENTO DE DIVERSOS COLORES PARA EL MANEJO DE UBICACIÓN Y LATERALIDAD DE 34 A 40 FICHAS. DEBEN ESTAR HECHAS EN ACRÍLICO DE ALTA RESISTENCIA AL IMPACTO DE FÁCIL LIMPIEZA Y DESINFECCIÓN CON PUNTAS Y BORDES REDONDEADOS. DIMENSIONES : LARGO: 20 CM ANCHO: 15 CM CON ESTUCHE DE PLÁSTICO PARA EL ALMACENAMIENTO DE LAS PLANTILLAS..	Unidad	$ 185.740
613	25	DIDACTICOS	PLAT POLE	60131800	ELEMENTO FABRICADO EN TUBO PVC, CON SOPORTE Y TAPA DE PVC CON ABERTURA Y JUEGO DE 12 CINTAS DE COLORES VIVOS DIMENSIONES APROXIMADAS DE: ALTO: 150 CM DIÁMETRO: 15 CM.	Unidad	$ 322.830
614	26	DIDACTICOS	SET DE LUPAS INFANTILES	41111714	SET DE 6 LUPAS PLÁSTICAS CON SOPORTE, MANGO DE FÁCIL AGARRE. LAS LUPAS DEBEN TENER DIFERENTE AUMENTO. CALIBRES DE LENTE VARIADOS Y MEDIDA DEL LENTE DE 4 CM DE DIÁMETRO APROXIMADAMENTE.	Conjunto	$ 44.010
615	27	DIDACTICOS	SONAJEROS, SONAJAS O BRAZALETES DE SEMILLAS	60141024	SONAJEROS, SONAJAS O BRAZALETES HECHOS DE AGRUPACIONES DE SEMILLAS UNIDAS POR CUERDAS QUE VAN SUJETOS A LAS BASES SEGÚN DISEÑO	Unidad	$ 38.970
616	28	DIDACTICOS	TAPETE PARA BAILE	48121100	ALFOMBRA DE BAILE ANTIDESLIZANTE Y PORTATIL, DE ALTA ELASTICIDAD, COMODIDAD Y GRAN SENSIBILIDAD; RESISTENTE AL DESGASTE; DISEÑADO PARA BAILAR CONECCION PARA PC Y TV PARA PROYECCION VIDEO DISEÑADO PARA DOS PERSONAS. QUE MUESTRE LUZ EN EL TAPETE. 2 MODOS DE JUEGO; MINIMO 36 CANCIONES Y PASES DIFERENTES. MEDIDAS APROXIMADAS: 170 * 95 CMS.	Unidad	$ 323.300
617	29	DIDACTICOS	TITERES - SET DE ETNIAS COLOMBIANAS	60141004	CONJUNTO DE 6 TÍTERES DE MANO, CONFECCIONADAS EN TELA SUAVE Y ANTIALÉRGICA, CON ETNIAS (AFRODESCENDIENTE, INDÍGENA, RROM-GITANO,RAIZAL, MESTIZO Y PALENQUERO), GÉNERO MASCULINO Y FEMENINO Y CON LA CARACTERÍSTICA PARA CADA ETNIA, LAVABLES, ACABADOS DEFINIDOS, CON MUY ALTO NIVEL DE DETALLE. CON ORGANIZADOR DE MALETA O BOLSA EN TELA QUE GARANTICE EL ALMACENAMIENTO DE LOS TÍTERES DE MANO. DIMENSIONES APROXIMADAS: 20CM A 30 CM	Set	$ 214.470
618	30	DIDACTICOS	CUBO DIDACTICO DE EMOCIONES	60141300	*Presentaciones: desde 15cm hasta 25cm *1 emoción por cara en un mismo cubo *Emociones: felicidad - enojo - tristeza - verguenza - temor - sorpresa *Material: Espuma-Madera	Unidad	$ 53.810
619	31	DIDACTICOS	SET DE TEXTURAS	60141100	Materiales didacticos en tela con diferentes texturas y colores	Set	$ 41.120
620	32	DIDACTICOS	CARTAS DE EMOCIONES	60141100	Tarjetas didacticas de emociones herramienta de aprendizaje con fotografias de rostros con sentimientos y emociones	Juego	$ 48.260
621	33	DIDACTICOS	JUEGOS DE MESA	49181500	Juegos de mesa colaborativos Juegos tipo “emocionario”, “dixit”, o similares, para fomentar el trabajo en equipo y la expresión emocional	Juego	$ 174.700
622	34	DIDACTICOS	PARQUES MADERA	49181500	Parques con tablero en madera MDF o acrílico, grabado o impreso a color. Tamaño aproximado 50 cm x 50 cm. Con 16 fichas en total (4 por color), en plástico, 2 dados de 6 caras de plastico duro o resina.	Unidad	$ 48.290
623	35	DIDACTICOS	BINGO	60141107	Cartones de bingo impresos con numeración única, Balotas nume-radas (1 al 75) y tómbola o bombo para sorteo. Fichas o marcadores para los participantes.	Unidad	$ 108.550
624	36	DIDACTICOS	TROMPOS	60141026	Objeto en forma de cono fabricado típicamente de madera, aunque los hay de plástico o metal y cuenta con una punta afilada en la parte inferior que se apoya en el suelo para girar con ayuda de una cuerda.	Unidad	$ 15.950
625	37	DIDACTICOS	YOYO	60141014	Tamaño aproximado: 5,5 cm x 2,5 cm Colores: transparente, rojo, azul y amarillo	Unidad	$ 15.140

	FONDO DE DESARROLLO LOCAL DE SANTA FE CANASTA DE PRECIOS TRANSVERSAL - FORMULACIÓN PROYECTOS VIGENCIA - 2026	Versión	05
		Fecha	24-8-2026

Item en Canasta	Item en Categoria	GRUPO	ELEMENTO	CODIGO UNSPSC	DESCRIPCIÓN DEL ELEMENTO	UNIDAD DE MEDIDA	Valor Unitario IVA INCLUIDO
626	38	DIDACTICOS	COCA - BALERO	60141000	Material: Polímero Pasta. * Medidas Total Largo: 15cm. * Medidas Mango: 14.5cm. * Medidas Coca (Cabeza): 4cm X 4cm de diametro. * Incluye 1 unidad de Valero Grande.	Unidad	$ 4.770
627	39	DIDACTICOS	BALANCÍN PARA NIÑOS Y NÑOS	60140000	BALANCIN DISEÑADO PARA USO HASTA 2 NIÑOS Y NIÑAS COMO MAXIMO, CON DESCANSA PIES Y DOS ASAS PARA EL AGARRE INDIVIDUAL RESISTENTE. ELABORADO EN ACRILONITRILO BUTADIENO ESTIRENO O ABS (POR SUS SIGLAS EN INGLÉS ACRYLONITRILE BUTADIENE STYRENE) ES UN PLÁSTICO RESISTENTE AL IMPACTO (GOLPES). VARIADOS MOTIVOS (ANIMALES, OBJETOS). EN MATERIAL SEGURO Y RESISTENTE, HECHO PARA EXTERIORES. SOPORTE MÍNIMO DE 22 KILOS. DIMENSIONES APROXIMADAS: ALTO:27 CM ANCHO: 37 CM LONGITUD: 80 CM.	Unidad	$ 252.630
628	40	DIDACTICOS	PROYECTOR DE LUZ NOCTURNA GIRATORIO	39112000	PROYECTOR DE LUZ GIRATORIA LED CON DIFERENTES INTENSIDADES DE LUZ CON CAMBIO DE COLORES DE UNO A MÚLTIPLES COLORES, INTERRUPTOR DE ROTACIÓN, ALIMENTADO POR 3 PILAS AA. INCLUIR PILAS RECARGABLES Y SU RESPECTIVO CARGADOR AL IGUAL QUE EL CABLE USB.	Unidad	$ 39.470
629	41	DIDACTICOS	EQUIPO PSICOMOTOR	60141205	CONJUNTO DE ELEMENTOS QUE CONFORMAN UN GIMNASIO ARMABLE Y DESARMABLE ELABORADO EN POLIPROPILENO DE ALTA CALIDAD, NO TÓXICO. DE COLORES VARIADOS EMPACADO EN LONA IMPERMEABLE Y LAVABLE. CONTIENE BARRAS, PLATAFORMAS COMPACTAS Y MACIZAS, AROS REDONDOS, PLANOS, BARRAS Y CONOS MULTIFUNCIONALES QUE PERMITEN REALIZAR CIRCUITOS DE DIFERENTES FORMAS. ELEMENTOS HECHOS EN PLÁSTICO, DURABLES Y RESISTENTES. EL CONJUNTO DEBE CONTENER POR LO MENOS CON 50 PIEZAS VARIADAS, CON LAS SIGUIENTES DIMENSIONES: - BARRAS DE PLÁSTICO RESISTENTE EN TRES TAMAÑOS: 30, 70 Y 100 CM DE LARGO POR 2,5 CM DE DIÁMETRO APROXIMADAMENTE. VÁLIDAS PARA ADAPTAR A OTROS COMPLEMENTOS Y FORMAR DISTINTOS CONJUNTOS DE JUEGOS MOTRICES. - PLATAFORMAS COMPACTAS Y MACIZAS, QUE PERMITEN ENCAJAR AROS REDONDEADOS, AROS PLANOS, BARRAS Y CONOS MULTIFUNCIONALES. - CONOS DE PLÁSTICO LIGERO. SE PUEDEN UTILIZAR JUNTO CON LAS BARRAS Y LOS AROS PARA CREAR DIFERENTES RECORRIDOS. COLORES SURTIDOS. DE DIMENSIONES APROXIMADAS DE ALTO: 30 CM Y LARGO DE LA BASE: 23 CM.- AROS REDONDEADOS DE 4 COLORES DE PLÁSTICO RESISTENTE, DISPONIBLES EN 3 MEDIDAS: 30, 50 Y 60 CM DE DIÁMETRO APROXIMADAMENTE. - AROS PLANOS DE 4 COLORES, DE PLÁSTICO RESISTENTE, DISPONIBLES EN 3 MEDIDAS: 35, 50 Y 65 CM DE DIÁMETRO APROXIMADAMENTE.	Unidad	$ 1.833.590
630	42	DIDACTICOS	BALONES CANGUROS	60141001	BALÓN CANGURO PARA SALTAR CON ASAS PARA EL AGARRE, EN PVC DE GRAN RESISTENCIA Y DURABILIDAD DE 50 CM DE DIÁMETRO APROXIMADAMENTE. DEBE ENTREGARSE INFLADA.	Unidad	$ 62.580
631	43	DIDACTICOS	TEPPE	60140000	TEPPE PARA NIÑOS Y NIÑAS EN UN MATERIAL FÁCIL DE LAVAR, LIMPIAR, LIGERO E IMPERMEABLE, ADECUADO TANTO PARA USO INTERIOR COMO EXTERIOR. FÁCILMENTE ALMACENABLE (NO OCUPA MUCHO ESPACIO CUANDO SE PLIEGA) . CON BOLSA PARA SU FÁCIL TRANSPORTE. DIMENSIONES: LARGO Y ANCHO: 120 CM. ALTO: 137 CM INCLINACIÓN: 183 CM MATERIAL: 100% POLIÉSTER	Unidad	$ 202.220

	FONDO DE DESARROLLO LOCAL DE SANTA FE CANASTA DE PRECIOS TRANSVERSAL - FORMULACIÓN PROYECTOS VIGENCIA - 2026	Versión	05
		Fecha	24-8-2026

Item en Canasta	Item en Categoria	GRUPO	ELEMENTO	CODIGO UNSPSC	DESCRIPCIÓN DEL ELEMENTO	UNIDAD DE MEDIDA	Valor Unitario IVA INCLUIDO
632	44	DIDACTICOS	TÚNEL DE TELA PLEGABLE	60141000	TÚNEL DE JUEGOS, DE TELA PLEGABLE, COSTURAS Y ACABADOS DE CALIDAD, RESISTENTE AL AGUA Y PORTÁTIL, CON ESTRUCTURA POP-UP. CON TEJIDO DE RED PARA VENTILAR Y VER EL EXTERIOR. TELA DE FÁCIL LIMPIEZA Y DESINFECCIÓN. MEDIDAS APROXIMADAS DE ALTO: 50 CM. ANCHO: 140 CM.	Unidad	$ 196.260
633	45	DIDACTICOS	GIMNASIO POLIMOTOR X 18 PÍEZAS	60141205	• UN CILINDRO O VIGA DE EQUILIBRIO: DE DIMENSIONES APROXIMADAS LARGO: 120 CM. DIÁMETRO: 30 CM CON SOPORTE INTERIOR PARA ASEGURAR RESISTENCIA Y FORMA. • UNA COLCHONETA PLEGABLE: DIMENSIONES APROXIMADAS LARGO: 200 CM. ANCHO: 100 CM. GROSOR: 3 CM, EN ESPUMA, FORRO EN LONA VERANO, ANTIDESLIZANTE. COLORES SURTIDOS. PLEGABLE EN 4 CUERPOS. • DOS SOPORTES O ENCAJES EN U: DIMENSIONES APROXIMADAS: ALTO: 60 CM. LARGO: 60 CM. ANCHO: 30CM. • DOS MEDIAS RUEDAS: DIMENSIONES APROXIMADAS DE DIÁMETRO INTERNO: 60 CM. GROSOR: 30CM. • DOS RAMPAS DE DIMENSIONES APROXIMADAS ALTO: DE 7 A 30 CM. ANCHO: 60 CM- 70 CM. LARGO: 60 CM- 80 CM.DOS ESCALERAS TRES PASOS, DIMENSIONES APROXIMADAS: ALTO: 30 CM. ANCHO: 60 CM. LARGO: 60 CM. PROFUNDIDAD ESCALÓN APROXIMADA: 20 CM. • DOS CUBOS DE DIMENSIONES APROXIMADAS: ALTO: 60 CM. ANCHO: 60 CM. LARGO: 60 CM • DOS BASES ONDULADAS TIPO PENDIENTE DE DIMENSIONES APROXIMADAS: ALTO: DE 7 A 30 CM. ANCHO: 60 CM. LARGO: 60 CM. • UNA BASE ONDULADA 4 OLAS DE DIMENSIONES APROXIMADAS: ALTO: 12 CM. LARGO: 90 CM. ANCHO: 60 CM. • DOS CILINDROS TIPO PUFF DE APROXIMADAMENTE, ALTO: 40 CM. DIÁMETRO: 40 CM. LONA VERANO 100% IMPERMEABLE, NO TÓXICA E INOFENSIVA RESISTENTE A LAS RASGADURAS Y A LA MANIPULACIÓN; DE FÁCIL LIMPIEZA CON COSTURAS E HILOS RESISTENTES A LA TENSIÓN. TODOS LOS MATERIALES TIENEN QUE SER NUEVOS Y NO DEBEN TENER PIEZAS PEQUEÑAS REMOVIBLES QUE PUEDAN GENERAR ACCIDENTES. COSTURAS REFORZADAS CON HILOS RESISTENTES A LA TENSIÓN PARA EVITAR LA SALIDA DEL RELLENO	Juego	$ 4.681.830
634	46	DIDACTICOS	JUEGO DE ENCAJE Y SERIACION	60141000	JUEGO DE ENCAJE, EN MADERA MDF SERIGRAFIADA RECUBIERTO CON BARNIZ, CON PINTURA NO TÓXICA DE FÁCIL LIMPIEZA Y DESINFECCIÓN RESISTENTE AL HIPOCLORITO, DE FIGURAS GEOMÉTRICAS, CUATRO COLORES, CINCO (5) TAMAÑOS SECUENCIALES CON BASE PARA ENCAJAR. DIMENSIONES APROXIMADAS: 22CM X 17CM X 2CM CON ESTUCHE RESISTENTE PARA SU PROTECCIÓN Y ALMACENAMIENTO.	Juego	$ 52.180
635	47	DIDACTICOS	TEATRINO MODULAR DE PISO	60141000	TEATRINO ELABORADO EN MDF CON IMPRESIÓN SERIGRÁFICA EN POLICROMÍA A BASE DE TINTAS UV NO TÓXICAS, ENSAMBLABLE Y CON BUENOS ACABADOS. MATERIAL LAVABLE Y BASES FUERTES QUE SEAN DE FACIL LIMPIEZA Y DESINFECCIÓN DIMENSIONES APROXIMADAS: ALTO:150 CM ANCHO: 85CM FONDO: 70CM INCLUYE DOS (2) CORTINAS. EMPAQUE: TULA EN TELA PARA FÁCIL ALMACENAMIENTO DEBIDAMENTE ROTULADA	Unidad	$ 479.380
636	48	DIDACTICOS	JUEGO DE TÍTERES DE MANO X 5 o 6	60141000	PAQUETE DE 5 TÍTERES DE MANO, QUE PERMITAN LA ABERTURA DE LA BOCA, CONFECCIONADOS EN TELA SUAVE Y ANTIALÉRGICA, DE FÁCIL MANIPULACIÓN. LAVABLES, ACABADOS DEFINIDOS Y CON MUY ALTO NIVEL DE DETALLE, LOS MATERIALES DEBEN SER NO REMOVIBLES CON OJOS, NARIZ Y BOCA BORDADOS. CON ORGANIZADOR DE MALETA O BOLSA EN TELA QUE GARANTICE EL ALMACENAMIENTO DEBIDAMENTE ROTULADA DIMENSIONES APROXIMADAS: ALTO:20CM A 30 CM	Juego x 5 o 6	$ 156.430

	FONDO DE DESARROLLO LOCAL DE SANTA FE CANASTA DE PRECIOS TRANSVERSAL - FORMULACIÓN PROYECTOS VIGENCIA - 2026	Versión	05
		Fecha	24-8-2026

Item en Canasta	Item en Categoria	GRUPO	ELEMENTO	CODIGO UNSPSC	DESCRIPCIÓN DEL ELEMENTO	UNIDAD DE MEDIDA	Valor Unitario IVA INCLUIDO
637	49	DIDACTICOS	JUEGO DE TÍTERES DE DEDO X 10	60141000	PAQUETE DE 10 TÍTERES DE DEDO, CONFECCIONADOS EN TELA SUAVE Y ANTIALÉRGICA, DE FÁCIL MANIPULACIÓN. LAVABLES, ACABADOS DEFINIDOS Y CON MUY ALTO NIVEL DE DETALLE, LOS MATERIALES DEBEN SER NO REMOVIBLES CON OJOS, NARIZ Y BOCA PINTADOS, CON PINTURA NO TÓXICA Y RESISTENTE A PROCESOS DE LAVADO Y DESINFECCIÓN. CON ORGANIZADOR DE MALETA O BOLSA EN TELA QUE GARANTICE EL ALMACENAMIENTO DEBIDAMENTE ROTULADA. DIMENSIONES APROXIMADAS: ALTO:20CM A 30 CM	Juego x 10	$ 49.870
638	50	DIDACTICOS	MUÑECAS ETNICAS	60141002	MUÑECAS Y MUÑECOS QUE REPRESENTAN LAS DIFERENTES ETNIAS DEL PAÍS, ELABORADOS EN PLÁSTICO ABS CON ACABADOS DEFINIDOS Y UN ALTO NIVEL DE DETALLES. LAS PRENDAS EN TELA SUAVE Y ANTIALÉRGICA, DE FÁCIL LIMPIEZA Y DESINFECCIÓN, EVITANDO PIEZAS PEQUEÑAS QUE SE DESPRENDAN FÁCILMENTE. DIMENSIONES APROXIMADAS: ALTO: 25CM	Unidad	$ 59.980
639	51	DIDACTICOS	SET MERCADO	60141000	ELABORADO EN PLÁSTICO, ALTO NIVEL DE DETALLE; EMPACADO EN TULA PLÁSTICA CON CREMALLERA Y CARGADERAS. 2 HUEVOS 1 PORCIÓN DE QUESO 1 CHOCOLATINA 1 PAN FRANCÉS 1 ARVEJA 2 PANES DE HAMBURGUESA 1 CARNE DE HAMBURGUESA 1 PATILLA 1 LECHUGA 1 GALLETA 1 MAZORCA 1 TOMATE 1 LATA DE SALCHICHAS 1 HUEVO FRITO 1 LATA DE ATÚN 1 PERNIL DE POLLO 1 LATA DE SARDINAS 1 RODAJA DE TOMATE 1 TAJADA DE QUESO 2 PESCADOS 1 PAN TAJADO 1 GARRAFA	Set	$ 71.860
640	52	DIDACTICOS	SET DE JUEGO DE COCINA	60141000	JUEGO DE COCINA EN PLÁSTICO ABS RESISTENTE A RAYOS UV, AGUA Y DE LARGA DURACIÓN. EL SET ESTÁ CONFORMADO POR UNA ESTUFA DE DOS O CUATRO PUESTOS CON LUZ ROJA, LAVAPLATOS, NEVERA Y HORNO. LAS DIMENSIONES APROXIMADAS ESTÁN ENTRE 65 Y 80 CMS DE ALTO, ENTRE 60 Y 90 CMS DE LARGO Y ENTRE 25 Y 30 CMS DE ANCHO.	Set	$ 142.910
641	53	DIDACTICOS	PAQUETE DE ARO HULA HULA	60141000	ARO HULA HULA PAQUETE POR 10 UNIDADES. COLORES SURTIDOS. 50 CM	Paquete X 10	$ 40.500
642	1	DOTACION COCINA	ACCESORIOS JUEGO DE COCINA	52150000	JUEGO DE 20 0 25 ACCESORIOS EN PLÁSTICO ABS RESISTENTE A RAYOS UV, AGUA Y DE LARGA DURACIÓN. EL SET DEBE INCLUIR LICUADORA, SANDUCHERA, BATIDORA, PLATERO O ESCURRIDOR, CUCHARAS, CUCHILLOS, TENEDORES, CUCHARAS DE SOPA, VASOS, PLATOS, OLLAS, SARTEN, TAPAS, BOTELLAS DE SALSA Y BOTELLAS DE CONDIMENTOS.	Unidad	$ 206.780
643	2	DOTACION COCINA	TABLA PARA PICAR	52150000	Tabla para picar en Polipropileno Clásica •Ancho : 26 cm •Alto : 40 cm •Largo : 0.6 cm con superficie antideslizante o base de caucho.	Kit	$ 49.970
644	3	DOTACION COCINA	CUCHILLO SIN PUNTA	52150000	Cuchillo sin punta (para niños/as): Hoja de acero inoxidable, filo mediano, mango plástico o de caucho ergonómico. Longitud de la hoja: entre 12–15 cm.	Kit	$ 16.580
645	4	DOTACION COCINA	RECIPIENTES PLASTICOS	51152000	Recipientes plásticos: Material: polipropileno (PP), aptos para alimentos, capacidad de 1 L respectivamente. Con tapa a presión.	Kit	$ 6.680
646	5	DOTACION COCINA	CUCHARA PARA MEZCLAR	52151600	Cuchara para mezclar: Plástica o de madera, longitud aproximada 20 cm, resistente al uso repetido.	Kit	$ 8.000
647	6	DOTACION COCINA	VASO O FRASCO PLASTICO	52151504	Vaso o frasco plástico: Material PET o polipropileno, capacidad de 300–400 ml, con tapa tipo rosca o presión.	Kit	$ 980

	FONDO DE DESARROLLO LOCAL DE SANTA FE CANASTA DE PRECIOS TRANSVERSAL - FORMULACIÓN PROYECTOS VIGENCIA - 2026	Versión	05
		Fecha	24-8-2026

Item en Canasta	Item en Categoria	GRUPO	ELEMENTO	CODIGO UNSPSC	DESCRIPCIÓN DEL ELEMENTO	UNIDAD DE MEDIDA	Valor Unitario IVA INCLUIDO
648	7	DOTACION COCINA	MANTELES PARA PICNIC	52121604	Alquiler de Tela antifluido o lona impermeable liviana (PVC o poliéster), fácil de limpiar y resistente al uso en exteriores. Alternativamente, tela lona gruesa de algodón tipo lona cruda tratada.Tamaño Mínimo 1.5 m x 1.5 m (para 4 a 5 personas por unidad). Se pueden usar versiones más grandes (2x2 m) si se prevé mayor agrupamiento.Color o diseño Colores sobrios o patrones tipo picnic (cuadro rojo/blanco o azul/blanco). Se recomienda incluir bordes reforzados para mayor durabilidad.	Unidad	$ 6.630
649	8	DOTACION COCINA	DELANTAL COCINA	52150000	Delantal Cocina 72X8 5Cm Cuadros Algodon .01 Lb 1	Unidad	$ 36.940
650	9	DOTACION COCINA	GRAMERA DE COCINA 5 KILOS	52151600	Fabricada en ABS de alta resistencia, Bandeja cuadrada desde 15x15cm, Ahorro de ba, bateria recargable, incluye adaptador, fácil operación, garantía de 1 año.	Unidad	$ 36.570
651	10	DOTACION COCINA	BALANZA GRAMERA CON CAPACIDAD DE 1000 Grs A 5000Grs	52151600	CARACTERÍSTICAS: TIPO ELECTRÓNICA, EN SU TOTALIDAD ACERO INOXIDABLE, QUE PERMITA LIMPIEZA Y DESINFECCIÓNR CON TODOS LOS AGENTES DE USO COMERCIAL. QUE INCLUYA ADAPTADOR DE CORRIENTE Y BATERIAS RECARGABLES CON CARGADOR	Unidad	$ 94.230
652	11	DOTACION COCINA	VAJILLA 4 PUESTOS	48101900	Plato Pando 24.2cm Praza Plato Hondo 587.3cc Praza Plato Te 14.8cm Praza Pocillo Te 206.7cc Turques	Juego	$ 165.710
653	12	DOTACION COCINA	JUEGO DE OLLAS 10 PIEZAS	52151807	Olla 24 cm con tapa vidrio, Olla 20 cm con tapa vidrio, Sartén 20cm, Sartén 18 cm, Perol 16 cm con taPa vidrio, Cacerola 16 cm con tapa	Juego	$ 368.990
654	1	DOTACION ELECTRODOMESTICOS	CARRO ASPIRADOR	47121602	"Carro aspirador limpia fondos profesional fabricado en bronce, hierro colado o material pesado, para aspirado de la piscina, Con 12 ruedas, Tornillero en acero inoxidable, entrada de manguera de succión estándar o genérico con cepillo (opcional) Medidas: 22 × 70 × 25 cm	Unidad	$ 233.030
655	2	DOTACION ELECTRODOMESTICOS	BALANZA	41111500	Balanza gramera	Unidad	$ 58.030
656	3	DOTACION ELECTRODOMESTICOS	CONGELADOR INDUSTRIAL VERTICAL UNA PUERTA E INSTALACION	24131600	Congelador Industrial de un cuerpo con una puerta en acero inoxidable, cuerpo exterior en acero inoxidable satinado calibre 20, interior en acero inoxidable calibre 20, paredes inyectadas de poliuretano a una densidad de 35kg metro cubico, 3 parrillas removibles, luz interior, montado sobre rodachines: temperatura: +18 a -25 grados centígrados, capacidad congelación: 30 kg/24h, desescarche automático, tensión fases: 220/2 v/n, o 110 v, potencia electrica minimo: 250 w, compresor minimo 1/2 hp, refrigerante: tipo 404 a /507. La maquina dispone de control digital de temperatura, sistema de congelación no frost, capacidad volumen bruto: 600 lt, volumen util: 380 lt. Dimensiones frente entre 76 y 80 cm x fondo entre 70 y 74 cm x alto entre 1,90 y 2,00 mts. Motores ubicados en la parte inferior del congelador no en la parte superior. (equipo no frost).	Unidad	$ 9.548.860
657	4	DOTACION ELECTRODOMESTICOS	REFRIGERADOR INDUSTRIAL VERTICAL UNA PUERTA E INSTALACIÓN	24131500	Refrigerador industrial de un cuerpo con una puerta en acero inoxidable, capacidad entre 23 a 26 pies cúbicos. Cuerpo exterior en acero inoxidable calibre 18 o 20, interior en acero inoxidable. Paredes inyectadas en poliuretano a una densidad de 35 kgs metro cúbico. 3 parrillas o entrepaños removibles, luz interior. Control digital y sistema de monitoreo que mantenga optima temperatura para rápida reacción a cambios de temperatura, montada sobre rodachinas, voltaje 115v, consumo en amperios entre 3 a 4.5 amperios, dimensiones: frente entre 72 a 75 cm, fondo entre 76 a 82 cm, alto entre 188 a 205 cm. El refrigerador debe contar con sello energy star (consumo eficiente de energía).	Unidad	$ 9.532.000
658	5	DOTACION ELECTRODOMESTICOS	HORNO MICROONDAS	48101516	Uso comercial. Trabajo pesado. Especial para dobles porciones. Descongelamiento automático. 10 botones programables en diferentes opciones. Memoria anti fallos de luz. Reloj indicador de gran visibilidad. Mueble pintado. Para calentar almuerzos y comidas de empleados. Capacidad: 0.8 pie cúbico. Potencia: 1.000 Wh., 110 V.	Unidad	$ 2.462.570

	FONDO DE DESARROLLO LOCAL DE SANTA FE	Versión	05
ALCALDÍA LOCAL DE SANTA FE BOGOTÁ	CANASTA DE PRECIOS TRANSVERSAL - FORMULACIÓN PROYECTOS VIGENCIA - 2026	Fecha	24-8-2026

Item en Canasta	Item en Categoria	GRUPO	ELEMENTO	CODIGO UNSPSC	DESCRIPCIÓN DEL ELEMENTO	UNIDAD DE MEDIDA	Valor Unitario IVA INCLUIDO
659	6	DOTACION ELECTRODOMESTICOS	LICUADORA INDUSTRIAL 4 LITROS	48101608	Se debe capacitar sobre el uso adecuado del elemento. * motor potencia mínima de 1/2 hp. * jarra en acero inoxidable 304, con diseño que garantice el correcto licuado de los alimentos. * totalmente en acero inoxidable. * sistema volcable (basculante) con pin de seguridad para evitar el volcamiento accidental del vaso o de vaso desmontable. * con capacidad entre 4 y 5 lts. * con sello mecánico para evitar filtraciones de líquidos * eje de motor en acero. * base en tubería de acero inoxidable (para licuadoras volcables) * cuadrante y acople de cuadrante en acero (vaso desmontable) * interruptor pulsador termo magnético automático para corte por sobrecarga en el caso que se frene el motor y evitar que se queme; * dos (2) años de garantía.	Unidad	$ 1.659.910
660	7	DOTACION ELECTRODOMESTICOS	LICUADORA INDUTRIAL	48101608	LICUADORAS INDUTRIALEN ACERO INOXIDABLE 304 ANTI -ÁCIDO CON MOTOR TRIFÁSICO CAPACIDAD 100 LITROS, POTENCIA 7HP, VASO ABATIBLE, VASO CON DRENAJE REGISTRO 1 PULGADA Y MEDIA, VOLTAJE 3 FASES - 220 VOLTIOS, VELOCIDAD 3600 RPM.	Unidad	$ 12.274.130
661	1	DOTACION JARDINES	ALMOHADA INFANTIL	52121505	MEDIDAS: 55 CMS X 35 CMS ALMOHADA: ALGODÓN. CARACTERÍSTICAS: ANTI-ÁCAROS, ANTI-BACTERIAS Y LAVABLE. LAS COSTURAS E HILOS DEBEN SER RESISTENTES A LA TENSIÓN PARA EVITAR LA SALIDA DEL RELLENO, EL HILO DEBER SER EN POLIÉSTER DE ALTA RESISTENCIA NO MENOR A CALIBRE 75 Y CON LUBRICACIÓN PARA MAYOR RENDIMIENTO. COLOR:BLANCA RELLENO: 100% FIBRA SILICONADA. FORRO DE LA ALMOHADA: FORRO ALGODON, ANTIALERGICO, ANTI-ÁCAROS, ANTI-BACTERIAS Y LAVABLE. LAS COSTURAS E HILOS DEBEN SER RESISTENTES A LA TENSIÓN PARA EVITAR LA SALIDA DEL RELLENO, EL HILO DEBER SER EN POLIÉSTER DE ALTA RESISTENCIA NO MENOR A CALIBRE 75 Y CON LUBRICACIÓN PARA MAYOR RENDIMIENTO. COLOR:BLANCO EMPAQUE: INDIVIDUAL. QUE GARANTICE EL USO DE ELEMENTOS RECICLABLES O DE BAJA CARGA CONTAMINANTE LOS CUALES DEBERÁN PROPENDER POR EMPAQUES FABRICADOS A PARTIR DE MATERIALES RECICLADOS.	Unidad	$ 31.570
662	2	DOTACION JARDINES	ALMOHADA PARA CUNA	52121505	MEDIDAS 25 X 40 CMS. ALMOHADA: ALGODÓN. CARACTERÍSTICAS: ANTI-ÁCAROS, ANTI-BACTERIAS Y LAVABLE. LAS COSTURAS E HILOS DEBEN SER RESISTENTES A LA TENSIÓN PARA EVITAR LA SALIDA DEL RELLENO, EL HILO DEBER SER EN POLIÉSTER DE ALTA RESISTENCIA NO MENOR A CALIBRE 75 Y CON LUBRICACIÓN PARA MAYOR RENDIMIENTO. COLOR:BLANCA RELLENO: 100% FIBRA SILICONADA. FORRO DE LA ALMOHADA: FORRO ALGODON, ANTIALERGICO, ANTI-ÁCAROS, ANTI-BACTERIAS Y LAVABLE. LAS COSTURAS E HILOS DEBEN SER RESISTENTES A LA TENSIÓN PARA EVITAR LA SALIDA DEL RELLENO, EL HILO DEBER SER EN POLIÉSTER DE ALTA RESISTENCIA NO MENOR A CALIBRE 75 Y CON LUBRICACIÓN PARA MAYOR RENDIMIENTO. COLOR:BLANCO EMPAQUE: INDIVIDUAL. QUE GARANTICE EL USO DE ELEMENTOS RECICLABLES O DE BAJA CARGA CONTAMINANTE LOS CUALES DEBERÁN PROPENDER POR EMPAQUES FABRICADOS A PARTIR DE MATERIALES RECICLADOS.	Unidad	$ 20.180
663	3	DOTACION JARDINES	COLCHONETA INFANCIA	56101508	COLCHONETA INFANCIA, DE 190 X 100 X 13 CMS, EN ESPUMA FLEXIBLE DENSIDAD 26, FORRADA EN LONA KODRA AZUL OSCURO TEXTIL: 100% PVC, FILAMENTOS DE POLIESTER 30%, PARTICIPACION DEL RECUBRIMIENTO 70%. IMPERMEABLE 100%, FLEXIBLE, ANTIDESLIZANTE, CREMALLERA EN L Y DOS (2) RESPIRADORES AL LADO CONTRARIO DE LA CREMALLERA.	Unidad	$ 316.220

	FONDO DE DESARROLLO LOCAL DE SANTA FE CANASTA DE PRECIOS TRANSVERSAL - FORMULACIÓN PROYECTOS VIGENCIA - 2026	Versión	05
		Fecha	24-8-2026

Item en Canasta	Item en Categoria	GRUPO	ELEMENTO	CODIGO UNSPSC	DESCRIPCIÓN DEL ELEMENTO	UNIDAD DE MEDIDA	Valor Unitario IVA INCLUIDO
664	4	DOTACION JARDINES	ESTACIÓN HORIZONTAL CAMBIADOR PARA BEBES	56101812	• CAMBIADOR HORIZONTAL DE PARED DISEÑADO PARA SU USO CON BEBÉS Y NIÑOS EN BAÑOS. • DEBE CUMPLIR CON LOS ESTÁNDARES INTERNACIONALES ASTM, ADA, ANSI, CPSIA. • EL CAMBIADOR DE PAÑALES FABRICADO CON PLÁSTICO DE POLIETILENO DE ALTA DENSIDAD DE FÁCIL LIMPIEZA CON AGENTES COMERCIALES. ANTIBACTERIAL PARA EVITAR EL CRECIMIENTO DE BACTERIAS Y COLOR ESTÁNDAR (COLORES CLAROS). • DIMENSIONES TOTALES: (10%+/-) 34.25 PULGADAS DE LARGO X 17.5 PULGADAS DE ALTO X 15.4 PULGADAS DE PROFUNDIDAD (ABIERTO); 4 PULGADAS DE PROFUNDIDAD (CERRADO) • DEBE INCLUIR SISTEMA DE MONTAJE PARA FIJAR EN LA PARED. • MENSAJES DE SEGURIDAD EN TRES (3) IDIOMAS. • DISEÑADO CON UN ÁREA DE CAMBIO SUAVE Y CÓMODA CON UNA CORREA DE SEGURIDAD AJUSTABLE Y HEBILLA PARA PROTEGER AL NIÑO MIENTRAS SE REALIZA EL CAMBIO DE PAÑALES. CAPACIDAD DE PESO POR UNIDAD ES DE (10%+/-) 150 LBS. • CORREA SUAVE DE AJUSTE PARA ÉL BEBE EN NYLON Y CUBIERTA DE POLIURETANO TERMOPLÁSTICO FÁCIL DE LIMPIAR Y AJUSTABLE CON USA SOLA MANO. • DEBE CONTAR CON DOS GANCHOS PARA BOLSAS Y PAÑALERAS EN AMBOS LADOS DEBIDAMENTE IDENTIFICADOS. • MECANISMO DE APERTURA NEUMÁTICO PARA GARANTIZAR LA APERTURA Y EL CIERRE DE UNA MANERA SUAVE Y SEGURA. • BISAGRAS DE SOPORTE EN ACERO. • GARANTÍA POR DEFECTOS DE FÁBRICA DE 5 AÑOS. • EL PROVEEDOR DEBE GARANTIZAR LA INSTALACIÓN EN CADA UNA DE LAS UNIDADES OPERATIVAS, ADEMÁS DE ASUMIR TODOS LOS MATERIALES NECESARIOS PARA LA PUESTA EN FUNCIONAMIENTO DEL	Unidad	$ 2.261.590
665	5	DOTACION JARDINES	FORRO ANTIFLUIDO ALMOHADA CUNA	52121512	FORRO FABRICADO EN TELA ANTIFLUIDO 100% POLIÉSTER. CREMALLERA LATERAL, BOCA CON SOLAPA Y DOBLADILLO DE 1 CM. PROTECTOR COLOR BLANCO. ANTI-ÁCAROS, ANTI-BACTERIAS, ANTIALERGICO Y LAVABLE. PARA EL ITEM ALMOHADA PARA CUNA MEDIDAS: 25CMS * 40 CMS	Unidad	$ 49.410
666	6	DOTACION JARDINES	FORRO ANTIFLUIDO ALMOHADA INFANTIL	52121512	FORRO FABRICADO EN TELA ANTIFLUIDO 100% POLIÉSTER. CREMALLERA LATERAL, BOCA CON SOLAPA Y DOBLADILLO DE 1 CM. PROTECTOR COLOR BLANCO. ANTI-ÁCAROS, ANTI-BACTERIAS, ANTIALERGICO Y LAVABLE. PARA EL ITEM ALMOHADAINFANTIL MEDIDAS 55 CMS *35 CMS	Unidad	$ 35.890
667	7	DOTACION JARDINES	JUEGO DE (4) CUATRO COJINES	52121505	CONJUNTO DE 4 CUATRO COJINES RELLENOS EN MATERIAL IMPERMEABLE DE FÁCIL LIMPIEZA Y DESINFECCIÓN QUE CUENTE CON FORRO CON CREMALLERA RESISTENTE Y EXCELENTES ACABADOS QUE PERMITA DESMONTAR PARA EL LAVADO. DE VARIOS COLORES SIN ESTAMPADOS. DIMENSIONES APROXIMADAS: LARGO Y ANCHO 75 CM	Unidad	$ 157.390
668	8	DOTACION JARDINES	JUEGO DE 15 TELAS VARIADAS		JUEGO DE TELAS VARIADAS EN COLORES SURTIDOS SIN DISEÑOS: (5) CINCO TELAS DE ALGODÓN (5) CINCO TELAS TULL (5) CINCO TELA LYCRA DIMENSIONES MÍNIMAS: LAS 15 TELAS DE 200 CM x 100 CM C/U	Unidad	$ 375.550
669	9	DOTACION JARDINES	JUEGO DE CAMA CUNA	56101811	SABANA AJUSTABLE, SOBRE SABANA PLANA Y FUNDAS 300 HILOS MATERIAL 100% ALGODÓN. COLOR BLANCO. EL PRODUCTO DEBE CUMPLIR CON LOS REQUISITOS Y ENSAYOS ESTABLECIDOS EN LA NTC 2335. PARA COLCHONETA DE CUNA 120 X 60 X 10 CMS	Juego	$ 102.170
670	10	DOTACION JARDINES	MANTA INFANTIL 1	52121513	MEDIDAS: 120 * 150 CMS MANTA 100% ALGODON, TEXTURA LISA, ANTI-ÁCAROS, ANTI-BACTERIAS, ANTIALERGICO Y LAVABLE. COLORES PASTELES - DISEÑOS INFANTILES.	Unidad	$ 84.080

ALCALDÍA LOCAL DE SANTA FE BOGOTÁ	**FONDO DE DESARROLLO LOCAL DE SANTA FE** **CANASTA DE PRECIOS TRANSVERSAL - FORMULACIÓN PROYECTOS** **VIGENCIA - 2026**	**Versión**	05
		Fecha	24-8-2026

Item en Canasta	Item en Categoria	GRUPO	ELEMENTO	CODIGO UNSPSC	DESCRIPCIÓN DEL ELEMENTO	UNIDAD DE MEDIDA	Valor Unitario IVA INCLUIDO
671	*11*	**DOTACION JARDINES**	PLATO HONDO CON SUCCIÓN ANTIDERRAME, TIPO TAZA SOPERA	**56141502**	PLATO TIPO SOPERA CON BASE DE SUCCIÓN, PARA USO DE ENTRENAMIENTO EN PROCESO DE ALIMENTACIÓN, FAVORECIENDO LA INDEPENDENCIA DURANTE EL MOMENTO DE RECIBIR LOS ALIMENTOS, DISMINUYENDO EL DERRAME. DEBE ADHERIRSE A SUPERFICIES LISAS Y NO POROSAS, CONTIENE PESTAÑAS DE LIBERACIÓN RÁPIDA EN CADA BASE DE SUCCIÓN PERMITIENDO UNA FÁCIL EXTRACCIÓN AL LEVANTAR EL PLATO. MATERIAL: PLASTICO; MEDIDAS MINIMAS: ANCHO: 15.8 CM; ALTO: 5.8 CM; LARGO: 18.5 CM; ESPESOR :0.3 CM	Unidad	$ 23.300
672	*12*	**DOTACION JARDINES**	PROTECTOR PARA COLCHONETA ANTIREFLUJO	**52121504**	PROTECTOR PARA COLCHONETA ANTIREFLUJO EN MATERIAL 100% PVC ANTIFLUIDO, TRASPIRABLE, ANTIALERGICO, ECOLOGICO, ANTI-ACAROS, IGNIFUGO. FACIL DE LIMPIAR Y DESINFECTAR CON TODOS LOS AGENTES DE LIMPIEZA COMERCIAL, CON ESQUINAS AJUSTABLES DE ACUERDO A LA MEDIDA DE LA COLCHONETA. MEDIDA DE COLCHONETA: CON ÁNGULO DE INCLINACIÓN DE 30º DE 120 X 60 CMS	Unidad	$ 55.760
673	*13*	**DOTACION JARDINES**	PROTECTOR PARA COLCHONETA CAMBIA BEBES	**52121504**	PROTECTOR PARA COLCHONETA CAMBIA BEBES EN MATERIAL 100% PVC ANTIFLUIDO , TRASPIRABLE, ANTIALERGICO, ECOLOGICO, ANTI-ACAROS , IGNIFUGO. FACIL DE LIMPIAR Y DESINFECTAR CON TODOS LOS AGENTES DE LIMPIEZA COMERCIAL. CON ESQUINAS AJUSTABLES DE ACUERDO A LA MEDIDA DE LA COLCHONETA. EL PROTECTOR DEBERA CONTAR CON LOS ORIFICIOS PARA HACER UNO DE LAS CORREAS DE SEGURIDAD. MEDIDA COLCHONETA: 80 X 40 X 5 CM	Unidad	$ 84.910
674	*14*	**DOTACION JARDINES**	PROTECTOR PARA COLCHONETA CUNA	**52121504**	PROTECTOR PARA COLCHONETA CUNA EN MATERIAL 100% PVC ANTIFLUIDO , TRASPIRABLE, ANTIALERGICO, ECOLOGICO, ANTI-ACAROS , IGNIFUGO. FACIL DE LIMPIAR Y DESINFECTAR CON TODOS LOS AGENTES DE LIMPIEZA COMERCIAL. CON ESQUINAS AJUSTABLES DE ACUERDO A LA MEDIDA DE LA COLCHONETA. MEDIDA COLCHONETA: 120 X 60 X 10 CMS	Unidad	$ 103.590
675	*15*	**DOTACION JARDINES**	PROTECTOR PARA COLCHONETA INFANCIA	**52121504**	PROTECTOR COLCHONETA EN MATERIAL 100% PVC ANTIFLUIDO , TRASPIRABLE, ANTIALERGICO, ECOLOGICO, ANTI-ACAROS , IGNIFUGO. FACIL DE LIMPIAR Y DESINFECTAR CON TODOS LOS AGENTES DE LIMPIEZA COMERCIAL. CON ESQUINAS AJUSTABLES DE ACUERDO A LA MEDIDA DE LA COLCHONETA. MEDIDA COLCHONETA: 190 X 100 X 13 CMS	Unidad	$ 86.940
676	*16*	**DOTACION JARDINES**	SILLA COMEDOR PARA BEBE	**56112111**	SILLA COMEDOR PARA BEBE, CON BANDEJA RE MOVIBLE, GRADUABLE HASTA TRES POSICIONES, INCLUYE DOBLE PORTA VASO Y DISEÑO QUE EVITA DERRAME DE LIQUIDOS AL PISO. INCLUYE CINTURON DE SEGURIDAD, RUEDAS DE ACCION LIBRE CON BLOQUEO DE SEGURIDAD. INCLUYE ANTIMICROBIAL QUE EVITA ACUMULACION DE BACTERIAS. DEBE CUMPLIR CON LAS NORMAS DE SEGURIDAD ASTM F404-10	Unidad	$ 632.420
677	*17*	**DOTACION JARDINES**	SILLAS MESEDORAS PARA BEBE	**56101807**	BALANCÍN DE BEBÉ A NIÑO PEQUEÑO: MECEDORA PARA BEBÉ CON JUGUETES DETALLES DEL PRODUCTO COLOR MULTICOLOR PESO DEL ARTÍCULO 3.08 KILOGRAMOS RANGO DE EDAD (DESCRIPCIÓN) TODDLER RECOMENDACIÓN DE PESO MÁXIMO 18 KILOGRAMOS SE REQUIERE ENSAMBLADO NO ASIENTO MECEDOR INFANTIL QUE CRECE CON TU BEBÉ DE BEBÉ A NIÑO PEQUEÑO (HASTA 40 LIBRAS/39.7 LBS) BARRA DE JUGUETES EXTRAÍBLE CON 2 DIVERTIDOS JUGUETES PARA QUE EL BEBÉ GOLPEE SOPORTE PLEGABLE PARA ASIENTOS ESTACIONARIOS VIBRACIONES CALMANTES PARA MAYOR RELAJACIÓN ASIENTO PROFUNDO Y ACOGEDOR CON RESPALDO AJUSTABLE Y ALMOHADILLA DE ASIENTO LAVABLE A MÁQUINA	Unidad	$ 278.540

	FONDO DE DESARROLLO LOCAL DE SANTA FE CANASTA DE PRECIOS TRANSVERSAL - FORMULACIÓN PROYECTOS VIGENCIA - 2026	Versión	05
		Fecha	24-8-2026

Item en Canasta	Item en Categoria	GRUPO	ELEMENTO	CODIGO UNSPSC	DESCRIPCIÓN DEL ELEMENTO	UNIDAD DE MEDIDA	Valor Unitario IVA INCLUIDO
678	18	DOTACION JARDINES	COLCHONETA PARA CAMBIAR BEBES	56101508	COLCHONETA PARA CAMBIAR BEBES DE 80 X 40 X 5 CM. ESPUMA FLEXIBLE DENSIDAD 26, FORRADA EN LONA KODRA AZUL OSCURO TEXTIL: 100 % PVC, FILAMENTOS DE POLIESTER 30%, PARTICIPACION DEL RECUBRIMIENTO 70%. IMPERMEABLE 100%, FLEXIBLE, ANTIDESLIZANTE, CREMALLERA LATERAL, DOS (2) AGARRADERAS VERTICALES UBICADAS AL LADO CONTRARIO DE LA CREMALLERA Y DOS (2) RESPIRADORES, DEBE TENER CORREAS DE SEGURIDAD PARA SUJETAR AL BEBÉ MIENTRAS SE REALIZA EL CAMBIO DE PAÑAL.	Unidad	$ 113.020
679	19	DOTACION JARDINES	MESAS PLÁSTICAS PARA NIÑOS	56101800	MESA CUADRADA EN PLASTICO DE GRAN RESISTENCIA Y CALIDAD, ACABADOS BIEN DEFINIDOS. SUPERFICIE LISA, DE FACIL LIMPIEZA Y QUE BRINDE SEGURIDAD. PARA USO DE NIÑOS ENTRE 1 Y 6 AÑOS.	Unidad	$ 79.880
680	20	DOTACION JARDINES	SILLAS PLÁSTICAS PARA NIÑOS CON BRAZOS	56101800	SILLA PLASTICA LINEA INFANTIL DE GRAN RESISTENCIA, CALIDAD, DURABILIDAD Y SEGURIDAD, CON BRAZOS, QUE SEA ESTABLE, COMODA Y ERGONOMICA. PARA USO DE NIÑOS ENTRE 1 AÑO A 6 AÑOS DE EDAD.	Unidad	$ 32.720
681	1	DOTACION LIBROS	EL CAIMÁN VA AL AMAZONAS - PATRICIA ACOSTA	9789583058363	LIBROS QUE RESPETEN EL DERECHO DE AUTOR Y QUE LA TEMATICA Y SUS CARACTERÍSITICAS SEAN ACORDES PARA LAS EDADES Y RESPONDAN A LOS INTERESES DE LOS PARTICIPANTES DE JARDINES INFANTILES Y CPI. EL LIBRO DEBE ESTAR EN IDIOMA ESPAÑOL LATINO.	Unidad	$ 26.890
682	2	DOTACION LIBROS	SE VA EL CAIMÁN - PATRICIA ACOSTA	9789583058370	LIBROS QUE RESPETEN EL DERECHO DE AUTOR Y QUE LA TEMATICA Y SUS CARACTERÍSITICAS SEAN ACORDES PARA LAS EDADES Y RESPONDAN A LOS INTERESES DE LOS PARTICIPANTES DE JARDINES INFANTILES Y CPI. EL LIBRO DEBE ESTAR EN IDIOMA ESPAÑOL LATINO.	Unidad	$ 29.300
683	3	DOTACION LIBROS	EL PUENTE ESTA QUEBRADO - CELSO ROMÁN	9789583060267	LIBROS QUE RESPETEN EL DERECHO DE AUTOR Y QUE LA TEMATICA Y SUS CARACTERÍSITICAS SEAN ACORDES PARA LAS EDADES Y RESPONDAN A LOS INTERESES DE LOS PARTICIPANTES DE JARDINES INFANTILES Y CPI. EL LIBRO DEBE ESTAR EN IDIOMA ESPAÑOL LATINO.	Unidad	$ 34.440
684	4	DOTACION LIBROS	EL SOÑADOR DEL ESTANQUE - - CELSO ROMÁN	9789583060601	LIBROS QUE RESPETEN EL DERECHO DE AUTOR Y QUE LA TEMATICA Y SUS CARACTERÍSITICAS SEAN ACORDES PARA LAS EDADES Y RESPONDAN A LOS INTERESES DE LOS PARTICIPANTES DE JARDINES INFANTILES Y CPI. EL LIBRO DEBE ESTAR EN IDIOMA ESPAÑOL LATINO.	Unidad	$ 34.090
685	5	DOTACION LIBROS	EL LIBRO DE ANTON PIRULERO - SERGIO ANDRICAIN; ANTONIO ORLANDO RODRIGUEZ	9789583051630	LIBROS QUE RESPETEN EL DERECHO DE AUTOR Y QUE LA TEMATICA Y SUS CARACTERÍSITICAS SEAN ACORDES PARA LAS EDADES Y RESPONDAN A LOS INTERESES DE LOS PARTICIPANTES DE JARDINES INFANTILES Y CPI. EL LIBRO DEBE ESTAR EN IDIOMA ESPAÑOL LATINO.	Unidad	$ 31.650
686	6	DOTACION LIBROS	MEJOR ABRAZO DEL MUNDO - Sarah Nash Y Daniel Howarth	9789583022395	LIBROS QUE RESPETEN EL DERECHO DE AUTOR Y QUE LA TEMATICA Y SUS CARACTERÍSITICAS SEAN ACORDES PARA LAS EDADES Y RESPONDAN A LOS INTERESES DE LOS PARTICIPANTES DE JARDINES INFANTILES Y CPI. EL LIBRO DEBE ESTAR EN IDIOMA ESPAÑOL LATINO.	Unidad	$ 32.480
687	7	DOTACION LIBROS	RONDA QUE RONDA - OLGA LUCA JIMENEZ	9789583006739	LIBROS QUE RESPETEN EL DERECHO DE AUTOR Y QUE LA TEMATICA Y SUS CARACTERÍSITICAS SEAN ACORDES PARA LAS EDADES Y RESPONDAN A LOS INTERESES DE LOS PARTICIPANTES DE JARDINES INFANTILES Y CPI. EL LIBRO DEBE ESTAR EN IDIOMA ESPAÑOL LATINO.	Unidad	$ 26.800
688	8	DOTACION LIBROS	GORDON Y TAPIR - Sebastian Meschenmose	9789583045837	LIBROS QUE RESPETEN EL DERECHO DE AUTOR Y QUE LA TEMATICA Y SUS CARACTERÍSITICAS SEAN ACORDES PARA LAS EDADES Y RESPONDAN A LOS INTERESES DE LOS PARTICIPANTES DE JARDINES INFANTILES Y CPI. EL LIBRO DEBE ESTAR EN IDIOMA ESPAÑOL LATINO.	Unidad	$ 34.430
689	9	DOTACION LIBROS	EL LIBRO DE LOS COLORES - ANNA LLENAS	9788493987749	LIBROS QUE RESPETEN EL DERECHO DE AUTOR Y QUE LA TEMATICA Y SUS CARACTERÍSITICAS SEAN ACORDES PARA LAS EDADES Y RESPONDAN A LOS INTERESES DE LOS PARTICIPANTES DE JARDINES INFANTILES Y CPI. EL LIBRO DEBE ESTAR EN IDIOMA ESPAÑOL LATINO.	Unidad	$ 61.470
690	10	DOTACION LIBROS	LAS COSAS DE LA CASA - CELSO ROMÁN	9789583058202	LIBROS QUE RESPETEN EL DERECHO DE AUTOR Y QUE LA TEMATICA Y SUS CARACTERÍSITICAS SEAN ACORDES PARA LAS EDADES Y RESPONDAN A LOS INTERESES DE LOS PARTICIPANTES DE JARDINES INFANTILES Y CPI. EL LIBRO DEBE ESTAR EN IDIOMA ESPAÑOL LATINO.	Unidad	$ 31.560
691	11	DOTACION LIBROS	LOS DERECHOS DE LOS NIÑOS - Kasmir Huseinovic, Duro Roic	9789583051975	LIBROS QUE RESPETEN EL DERECHO DE AUTOR Y QUE LA TEMATICA Y SUS CARACTERÍSITICAS SEAN ACORDES PARA LAS EDADES Y RESPONDAN A LOS INTERESES DE LOS PARTICIPANTES DE JARDINES INFANTILES Y CPI. EL LIBRO DEBE ESTAR EN IDIOMA ESPAÑOL LATINO.	Unidad	$ 27.710

	FONDO DE DESARROLLO LOCAL DE SANTA FE CANASTA DE PRECIOS TRANSVERSAL - FORMULACIÓN PROYECTOS VIGENCIA - 2026	Versión	05
		Fecha	24-8-2026

Item en Canasta	Item en Categoria	GRUPO	ELEMENTO	CODIGO UNSPSC	DESCRIPCIÓN DEL ELEMENTO	UNIDAD DE MEDIDA	Valor Unitario IVA INCLUIDO
692	12	DOTACION LIBROS	LAS PROFESIONES - EMilie Gorostis	9788414030356	LIBROS QUE RESPETEN EL DERECHO DE AUTOR Y QUE LA TEMATICA Y SUS CARACTERÍSITICAS SEAN ACORDES PARA LAS EDADES Y RESPONDAN A LOS INTERESES DE LOS PARTICIPANTES DE JARDINES INFANTILES Y CPI. EL LIBRO DEBE ESTAR EN IDIOMA ESPAÑOL LATINO.	Unidad	$ 76.250
693	13	DOTACION LIBROS	LA LLORONA LOCA - JOSÉ BARROS	9789584269218	LIBROS QUE RESPETEN EL DERECHO DE AUTOR Y QUE LA TEMATICA Y SUS CARACTERÍSITICAS SEAN ACORDES PARA LAS EDADES Y RESPONDAN A LOS INTERESES DE LOS PARTICIPANTES DE JARDINES INFANTILES Y CPI. EL LIBRO DEBE ESTAR EN IDIOMA ESPAÑOL LATINO.	Unidad	$ 28.480
694	14	DOTACION LIBROS	EL CAMINO DE LA VIDA - HECTOR OCHOA	9789584269171	LIBROS QUE RESPETEN EL DERECHO DE AUTOR Y QUE LA TEMATICA Y SUS CARACTERÍSITICAS SEAN ACORDES PARA LAS EDADES Y RESPONDAN A LOS INTERESES DE LOS PARTICIPANTES DE JARDINES INFANTILES Y CPI. EL LIBRO DEBE ESTAR EN IDIOMA ESPAÑOL LATINO.	Unidad	$ 25.360
695	15	DOTACION LIBROS	MI BUENAVENTURA - ALVAREZ, PETRONIO	9789584269232	LIBROS QUE RESPETEN EL DERECHO DE AUTOR Y QUE LA TEMATICA Y SUS CARACTERÍSITICAS SEAN ACORDES PARA LAS EDADES Y RESPONDAN A LOS INTERESES DE LOS PARTICIPANTES DE JARDINES INFANTILES Y CPI. EL LIBRO DEBE ESTAR EN IDIOMA ESPAÑOL LATINO.	Unidad	$ 15.890
696	16	DOTACION LIBROS	SUEÑOS ENTRELAZADOS - NORA ARISTIZÁBAL	9789583031045	LIBROS QUE RESPETEN EL DERECHO DE AUTOR Y QUE LA TEMATICA Y SUS CARACTERÍSITICAS SEAN ACORDES PARA LAS EDADES Y RESPONDAN A LOS INTERESES DE LOS PARTICIPANTES DE JARDINES INFANTILES Y CPI. EL LIBRO DEBE ESTAR EN IDIOMA ESPAÑOL LATINO.	Unidad	$ 34.040
697	17	DOTACION LIBROS	CUATRO RATONES EN LA SELVA NEGRA Geronimo Stilton	9789802717750	LIBROS QUE RESPETEN EL DERECHO DE AUTOR Y QUE LA TEMATICA Y SUS CARACTERÍSITICAS SEAN ACORDES PARA LAS EDADES Y RESPONDAN A LOS INTERESES DE LOS PARTICIPANTES DE JARDINES INFANTILES Y CPI. EL LIBRO DEBE ESTAR EN IDIOMA ESPAÑOL LATINO.	Unidad	$ 40.380
698	18	DOTACION LIBROS	HOLA EMOCIONES - Silver Dolphin	9786075326573	LIBROS QUE RESPETEN EL DERECHO DE AUTOR Y QUE LA TEMATICA Y SUS CARACTERÍSITICAS SEAN ACORDES PARA LAS EDADES Y RESPONDAN A LOS INTERESES DE LOS PARTICIPANTES DE JARDINES INFANTILES Y CPI. EL LIBRO DEBE ESTAR EN IDIOMA ESPAÑOL LATINO.	Unidad	$ 65.380
699	19	DOTACION LIBROS	CHIGÜIRO ABO Y ATA - IVAR DA COLL	9789588445045	LIBROS QUE RESPETEN EL DERECHO DE AUTOR Y QUE LA TEMATICA Y SUS CARACTERÍSITICAS SEAN ACORDES PARA LAS EDADES Y RESPONDAN A LOS INTERESES DE LOS PARTICIPANTES DE JARDINES INFANTILES Y CPI. EL LIBRO DEBE ESTAR EN IDIOMA ESPAÑOL LATINO.	Unidad	$ 37.080
700	20	DOTACION LIBROS	CHIGÜIRO CHISTOSO © - IVAR DA COLL	9789588841397	LIBROS QUE RESPETEN EL DERECHO DE AUTOR Y QUE LA TEMATICA Y SUS CARACTERÍSITICAS SEAN ACORDES PARA LAS EDADES Y RESPONDAN A LOS INTERESES DE LOS PARTICIPANTES DE JARDINES INFANTILES Y CPI. EL LIBRO DEBE ESTAR EN IDIOMA ESPAÑOL LATINO.	Unidad	$ 37.130
701	21	DOTACION LIBROS	CHIGÜIRO ENCUENTRA AYUDA © - IVAR DA COLL	9789588841410	LIBROS QUE RESPETEN EL DERECHO DE AUTOR Y QUE LA TEMATICA Y SUS CARACTERÍSITICAS SEAN ACORDES PARA LAS EDADES Y RESPONDAN A LOS INTERESES DE LOS PARTICIPANTES DE JARDINES INFANTILES Y CPI. EL LIBRO DEBE ESTAR EN IDIOMA ESPAÑOL LATINO.	Unidad	$ 37.140
702	22	DOTACION LIBROS	CHIGÜIRO RANA RATÓN - IVAR DA COLL	9789588445069	LIBROS QUE RESPETEN EL DERECHO DE AUTOR Y QUE LA TEMATICA Y SUS CARACTERÍSITICAS SEAN ACORDES PARA LAS EDADES Y RESPONDAN A LOS INTERESES DE LOS PARTICIPANTES DE JARDINES INFANTILES Y CPI. EL LIBRO DEBE ESTAR EN IDIOMA ESPAÑOL LATINO.	Unidad	$ 36.730
703	23	DOTACION LIBROS	CHIGÜIRO SE VA... - IVAR DA COLL	9789588445076	LIBROS QUE RESPETEN EL DERECHO DE AUTOR Y QUE LA TEMATICA Y SUS CARACTERÍSITICAS SEAN ACORDES PARA LAS EDADES Y RESPONDAN A LOS INTERESES DE LOS PARTICIPANTES DE JARDINES INFANTILES Y CPI. EL LIBRO DEBE ESTAR EN IDIOMA ESPAÑOL LATINO.	Unidad	$ 37.140
704	24	DOTACION LIBROS	CHIGÜIRO VIAJA EN CHIVA © - IVAR DA COLL	9789588841427	LIBROS QUE RESPETEN EL DERECHO DE AUTOR Y QUE LA TEMATICA Y SUS CARACTERÍSITICAS SEAN ACORDES PARA LAS EDADES Y RESPONDAN A LOS INTERESES DE LOS PARTICIPANTES DE JARDINES INFANTILES Y CPI. EL LIBRO DEBE ESTAR EN IDIOMA ESPAÑOL LATINO.	Unidad	$ 37.050
705	25	DOTACION LIBROS	CHIGÜIRO Y EL BAÑO © - IVAR DA COLL	9789588841380	LIBROS QUE RESPETEN EL DERECHO DE AUTOR Y QUE LA TEMATICA Y SUS CARACTERÍSITICAS SEAN ACORDES PARA LAS EDADES Y RESPONDAN A LOS INTERESES DE LOS PARTICIPANTES DE JARDINES INFANTILES Y CPI. EL LIBRO DEBE ESTAR EN IDIOMA ESPAÑOL LATINO.	Unidad	$ 37.280
706	26	DOTACION LIBROS	CHIGÜIRO Y EL LÁPIZ © - IVAR DA COLL	9789588841403	LIBROS QUE RESPETEN EL DERECHO DE AUTOR Y QUE LA TEMATICA Y SUS CARACTERÍSITICAS SEAN ACORDES PARA LAS EDADES Y RESPONDAN A LOS INTERESES DE LOS PARTICIPANTES DE JARDINES INFANTILES Y CPI. EL LIBRO DEBE ESTAR EN IDIOMA ESPAÑOL LATINO.	Unidad	$ 37.250

	FONDO DE DESARROLLO LOCAL DE SANTA FE CANASTA DE PRECIOS TRANSVERSAL - FORMULACIÓN PROYECTOS VIGENCIA - 2026	Versión	05
		Fecha	24-8-2026

Item en Canasta	Item en Categoria	GRUPO	ELEMENTO	CODIGO UNSPSC	DESCRIPCIÓN DEL ELEMENTO	UNIDAD DE MEDIDA	Valor Unitario IVA INCLUIDO
707	27	DOTACION LIBROS	CHIGÜIRO Y EL PALO © - IVAR DA COLL	9789588841434	LIBROS QUE RESPETEN EL DERECHO DE AUTOR Y QUE LA TEMATICA Y SUS CARACTERÍSITICAS SEAN ACORDES PARA LAS EDADES Y RESPONDAN A LOS INTERESES DE LOS PARTICIPANTES DE JARDINES INFANTILES Y CPI. EL LIBRO DEBE ESTAR EN IDIOMA ESPAÑOL LATINO.	Unidad	$ 37.170
708	28	DOTACION LIBROS	NIÑO MARRON - Ziraldo Alves Pinto	9789583060212	LIBROS QUE RESPETEN EL DERECHO DE AUTOR Y QUE LA TEMATICA Y SUS CARACTERÍSITICAS SEAN ACORDES PARA LAS EDADES Y RESPONDAN A LOS INTERESES DE LOS PARTICIPANTES DE JARDINES INFANTILES Y CPI. EL LIBRO DEBE ESTAR EN IDIOMA ESPAÑOL LATINO.	Unidad	$ 29.310
709	29	DOTACION LIBROS	MIS OPUESTOS - Blue Dot (repetido en la fila 136)	9789587434736	LIBROS QUE RESPETEN EL DERECHO DE AUTOR Y QUE LA TEMATICA Y SUS CARACTERÍSITICAS SEAN ACORDES PARA LAS EDADES Y RESPONDAN A LOS INTERESES DE LOS PARTICIPANTES DE JARDINES INFANTILES Y CPI. EL LIBRO DEBE ESTAR EN IDIOMA ESPAÑOL LATINO.	Unidad	$ 35.680
710	30	DOTACION LIBROS	EL JADIN DE PATRICIA LOTO - PEDRO VILLALBA OSPINA		LIBROS QUE RESPETEN EL DERECHO DE AUTOR Y QUE LA TEMATICA Y SUS CARACTERÍSITICAS SEAN ACORDES PARA LAS EDADES Y RESPONDAN A LOS INTERESES DE LOS PARTICIPANTES DE JARDINES INFANTILES Y CPI. EL LIBRO DEBE ESTAR EN IDIOMA ESPAÑOL LATINO.	Unidad	$ 25.620
711	31	DOTACION LIBROS	ABRAZA TU MIEDO - Miguel Mendoza Luna	9789583059605	LIBROS QUE RESPETEN EL DERECHO DE AUTOR Y QUE LA TEMATICA Y SUS CARACTERÍSITICAS SEAN ACORDES PARA LAS EDADES Y RESPONDAN A LOS INTERESES DE LOS PARTICIPANTES DE JARDINES INFANTILES Y CPI. EL LIBRO DEBE ESTAR EN IDIOMA ESPAÑOL LATINO.	Unidad	$ 32.320
712	32	DOTACION LIBROS	TIO CONEJO ESTA ENAMORADO - CARMEN ALVARADO	9789583059889	LIBROS QUE RESPETEN EL DERECHO DE AUTOR Y QUE LA TEMATICA Y SUS CARACTERÍSITICAS SEAN ACORDES PARA LAS EDADES Y RESPONDAN A LOS INTERESES DE LOS PARTICIPANTES DE JARDINES INFANTILES Y CPI. EL LIBRO DEBE ESTAR EN IDIOMA ESPAÑOL LATINO.	Unidad	$ 35.570
713	33	DOTACION LIBROS	MI MASCOTA - Yolanda Reyes, Rafael Yockteng	9789588445083	LIBROS QUE RESPETEN EL DERECHO DE AUTOR Y QUE LA TEMATICA Y SUS CARACTERÍSITICAS SEAN ACORDES PARA LAS EDADES Y RESPONDAN A LOS INTERESES DE LOS PARTICIPANTES DE JARDINES INFANTILES Y CPI. EL LIBRO DEBE ESTAR EN IDIOMA ESPAÑOL LATINO.	Unidad	$ 48.000
714	34	DOTACION LIBROS	FORMAS - CLAUDIA RUEDA	9786074000030	LIBROS QUE RESPETEN EL DERECHO DE AUTOR Y QUE LA TEMATICA Y SUS CARACTERÍSITICAS SEAN ACORDES PARA LAS EDADES Y RESPONDAN A LOS INTERESES DE LOS PARTICIPANTES DE JARDINES INFANTILES Y CPI. EL LIBRO DEBE ESTAR EN IDIOMA ESPAÑOL LATINO.	Unidad	$ 75.870
715	35	DOTACION LIBROS	CUENTOS AL REVES - GIANNI RODARI	9788491220800	LIBROS QUE RESPETEN EL DERECHO DE AUTOR Y QUE LA TEMATICA Y SUS CARACTERÍSITICAS SEAN ACORDES PARA LAS EDADES Y RESPONDAN A LOS INTERESES DE LOS PARTICIPANTES DE JARDINES INFANTILES Y CPI. EL LIBRO DEBE ESTAR EN IDIOMA ESPAÑOL LATINO.	Unidad	$ 40.590
716	36	DOTACION LIBROS	MAMA ELEFANTE ES GENIAL - GABRIE KESELMAN	9788491220008	LIBROS QUE RESPETEN EL DERECHO DE AUTOR Y QUE LA TEMATICA Y SUS CARACTERÍSITICAS SEAN ACORDES PARA LAS EDADES Y RESPONDAN A LOS INTERESES DE LOS PARTICIPANTES DE JARDINES INFANTILES Y CPI. EL LIBRO DEBE ESTAR EN IDIOMA ESPAÑOL LATINO.	Unidad	$ 37.730
717	37	DOTACION LIBROS	BORIS Y LAS MANZANAS - Sergio y Maya Missana	9789561527478	LIBROS QUE RESPETEN EL DERECHO DE AUTOR Y QUE LA TEMATICA Y SUS CARACTERÍSITICAS SEAN ACORDES PARA LAS EDADES Y RESPONDAN A LOS INTERESES DE LOS PARTICIPANTES DE JARDINES INFANTILES Y CPI. EL LIBRO DEBE ESTAR EN IDIOMA ESPAÑOL LATINO.	Unidad	$ 27.420
718	38	DOTACION LIBROS	CARNAVALITO - Luis Darío Bernal Pinilla	9789587434514	LIBROS QUE RESPETEN EL DERECHO DE AUTOR Y QUE LA TEMATICA Y SUS CARACTERÍSITICAS SEAN ACORDES PARA LAS EDADES Y RESPONDAN A LOS INTERESES DE LOS PARTICIPANTES DE JARDINES INFANTILES Y CPI. EL LIBRO DEBE ESTAR EN IDIOMA ESPAÑOL LATINO.	Unidad	$ 40.670
719	39	DOTACION LIBROS	ESCONDIDAS - OLGA CUÉLLAR	9789587434842	LIBROS QUE RESPETEN EL DERECHO DE AUTOR Y QUE LA TEMATICA Y SUS CARACTERÍSITICAS SEAN ACORDES PARA LAS EDADES Y RESPONDAN A LOS INTERESES DE LOS PARTICIPANTES DE JARDINES INFANTILES Y CPI. EL LIBRO DEBE ESTAR EN IDIOMA ESPAÑOL LATINO.	Unidad	$ 43.790
720	40	DOTACION LIBROS	MI PAPA ES MAGICO - CELSO ROMAN	9789587434583	LIBROS QUE RESPETEN EL DERECHO DE AUTOR Y QUE LA TEMATICA Y SUS CARACTERÍSITICAS SEAN ACORDES PARA LAS EDADES Y RESPONDAN A LOS INTERESES DE LOS PARTICIPANTES DE JARDINES INFANTILES Y CPI. EL LIBRO DEBE ESTAR EN IDIOMA ESPAÑOL LATINO.	Unidad	$ 36.560
721	41	DOTACION LIBROS	AHORA NO BERNARDO - David McKee	9786287520615	LIBROS QUE RESPETEN EL DERECHO DE AUTOR Y QUE LA TEMATICA Y SUS CARACTERÍSITICAS SEAN ACORDES PARA LAS EDADES Y RESPONDAN A LOS INTERESES DE LOS PARTICIPANTES DE JARDINES INFANTILES Y CPI. EL LIBRO DEBE ESTAR EN IDIOMA ESPAÑOL LATINO.	Unidad	$ 37.840

	FONDO DE DESARROLLO LOCAL DE SANTA FE CANASTA DE PRECIOS TRANSVERSAL - FORMULACIÓN PROYECTOS VIGENCIA - 2026	Versión	05
		Fecha	24-8-2026

Item en Canasta	Item en Categoria	GRUPO	ELEMENTO	CODIGO UNSPSC	DESCRIPCIÓN DEL ELEMENTO	UNIDAD DE MEDIDA	Valor Unitario IVA INCLUIDO
722	42	DOTACION LIBROS	LIBRO QUE CANTA - YOLANDA REYES	9789585937840	LIBROS QUE RESPETEN EL DERECHO DE AUTOR Y QUE LA TEMATICA Y SUS CARACTERÍSITICAS SEAN ACORDES PARA LAS EDADES Y RESPONDAN A LOS INTERESES DE LOS PARTICIPANTES DE JARDINES INFANTILES Y CPI. EL LIBRO DEBE ESTAR EN IDIOMA ESPAÑOL LATINO.	Unidad	$ 43.770
723	43	DOTACION LIBROS	CAMA PARA TRES - YOLANDA REYES	9789585928992	LIBROS QUE RESPETEN EL DERECHO DE AUTOR Y QUE LA TEMATICA Y SUS CARACTERÍSITICAS SEAN ACORDES PARA LAS EDADES Y RESPONDAN A LOS INTERESES DE LOS PARTICIPANTES DE JARDINES INFANTILES Y CPI. EL LIBRO DEBE ESTAR EN IDIOMA ESPAÑOL LATINO.	Unidad	$ 41.250
724	44	DOTACION LIBROS	EL CUENTO DE HADAS DE HAROLD - Crockett Johnson	9789585942486	LIBROS QUE RESPETEN EL DERECHO DE AUTOR Y QUE LA TEMATICA Y SUS CARACTERÍSITICAS SEAN ACORDES PARA LAS EDADES Y RESPONDAN A LOS INTERESES DE LOS PARTICIPANTES DE JARDINES INFANTILES Y CPI. EL LIBRO DEBE ESTAR EN IDIOMA ESPAÑOL LATINO.	Unidad	$ 28.910
725	45	DOTACION LIBROS	HAROLD Y LA CRAYOLA MORADA - Crockett Johnson	9789585942493	LIBROS QUE RESPETEN EL DERECHO DE AUTOR Y QUE LA TEMATICA Y SUS CARACTERÍSITICAS SEAN ACORDES PARA LAS EDADES Y RESPONDAN A LOS INTERESES DE LOS PARTICIPANTES DE JARDINES INFANTILES Y CPI. EL LIBRO DEBE ESTAR EN IDIOMA ESPAÑOL LATINO.	Unidad	$ 34.880
726	46	DOTACION LIBROS	HABIA UNA VEZ UNA CASA - Montes Graciela	9789589002063	LIBROS QUE RESPETEN EL DERECHO DE AUTOR Y QUE LA TEMATICA Y SUS CARACTERÍSITICAS SEAN ACORDES PARA LAS EDADES Y RESPONDAN A LOS INTERESES DE LOS PARTICIPANTES DE JARDINES INFANTILES Y CPI. EL LIBRO DEBE ESTAR EN IDIOMA ESPAÑOL LATINO.	Unidad	$ 50.500
727	47	DOTACION LIBROS	COMPARSA DE LOS ANIMALES - Luis Dario Bernal Pinilla	9789589002230	LIBROS QUE RESPETEN EL DERECHO DE AUTOR Y QUE LA TEMATICA Y SUS CARACTERÍSITICAS SEAN ACORDES PARA LAS EDADES Y RESPONDAN A LOS INTERESES DE LOS PARTICIPANTES DE JARDINES INFANTILES Y CPI. EL LIBRO DEBE ESTAR EN IDIOMA ESPAÑOL LATINO.	Unidad	$ 40.910
728	48	DOTACION LIBROS	MONSTRUOS EN MI ALMOHADA - LUISA NOGUERA	9789583067457	LIBROS QUE RESPETEN EL DERECHO DE AUTOR Y QUE LA TEMATICA Y SUS CARACTERÍSITICAS SEAN ACORDES PARA LAS EDADES Y RESPONDAN A LOS INTERESES DE LOS PARTICIPANTES DE JARDINES INFANTILES Y CPI. EL LIBRO DEBE ESTAR EN IDIOMA ESPAÑOL LATINO.	Unidad	$ 30.850
729	49	DOTACION LIBROS	DATE UNA VUELTA EN BICI - Hopman Philip	9789589002261	LIBROS QUE RESPETEN EL DERECHO DE AUTOR Y QUE LA TEMATICA Y SUS CARACTERÍSITICAS SEAN ACORDES PARA LAS EDADES Y RESPONDAN A LOS INTERESES DE LOS PARTICIPANTES DE JARDINES INFANTILES Y CPI. EL LIBRO DEBE ESTAR EN IDIOMA ESPAÑOL LATINO.	Unidad	$ 48.550
730	50	DOTACION LIBROS	INCREIBLE MAMA DE ROBERTA - Rosemary Wells	9789585403147	LIBROS QUE RESPETEN EL DERECHO DE AUTOR Y QUE LA TEMATICA Y SUS CARACTERÍSITICAS SEAN ACORDES PARA LAS EDADES Y RESPONDAN A LOS INTERESES DE LOS PARTICIPANTES DE JARDINES INFANTILES Y CPI. EL LIBRO DEBE ESTAR EN IDIOMA ESPAÑOL LATINO.	Unidad	$ 40.490
731	51	DOTACION LIBROS	TREMENDO ENREDO - Ana Maria Machado	9789585403154	LIBROS QUE RESPETEN EL DERECHO DE AUTOR Y QUE LA TEMATICA Y SUS CARACTERÍSITICAS SEAN ACORDES PARA LAS EDADES Y RESPONDAN A LOS INTERESES DE LOS PARTICIPANTES DE JARDINES INFANTILES Y CPI. EL LIBRO DEBE ESTAR EN IDIOMA ESPAÑOL LATINO.	Unidad	$ 30.610
732	52	DOTACION LIBROS	PASTORCITA - RAFAEL POMBO	9789585580015	LIBROS QUE RESPETEN EL DERECHO DE AUTOR Y QUE LA TEMATICA Y SUS CARACTERÍSITICAS SEAN ACORDES PARA LAS EDADES Y RESPONDAN A LOS INTERESES DE LOS PARTICIPANTES DE JARDINES INFANTILES Y CPI. EL LIBRO DEBE ESTAR EN IDIOMA ESPAÑOL LATINO.	Unidad	$ 44.210
733	53	DOTACION LIBROS	COLORES (No se encuentra el texto citado, se recomienda ¡Oh, los colores! - Jorge Luján)	9788492608317	LIBROS QUE RESPETEN EL DERECHO DE AUTOR Y QUE LA TEMATICA Y SUS CARACTERÍSITICAS SEAN ACORDES PARA LAS EDADES Y RESPONDAN A LOS INTERESES DE LOS PARTICIPANTES DE JARDINES INFANTILES Y CPI. EL LIBRO DEBE ESTAR EN IDIOMA ESPAÑOL LATINO.	Unidad	$ 38.500
734	54	DOTACION LIBROS	LA MUJER DE JOBO O EL ORIGEN DE LOS COLORES - Celso Román	9789584271686	LIBROS QUE RESPETEN EL DERECHO DE AUTOR Y QUE LA TEMATICA Y SUS CARACTERÍSITICAS SEAN ACORDES PARA LAS EDADES Y RESPONDAN A LOS INTERESES DE LOS PARTICIPANTES DE JARDINES INFANTILES Y CPI. EL LIBRO DEBE ESTAR EN IDIOMA ESPAÑOL LATINO.	Unidad	$ 24.410
735	55	DOTACION LIBROS	OSITO LIMPIO Y OSITO - Hans Gartner	9789580018674	LIBROS QUE RESPETEN EL DERECHO DE AUTOR Y QUE LA TEMATICA Y SUS CARACTERÍSITICAS SEAN ACORDES PARA LAS EDADES Y RESPONDAN A LOS INTERESES DE LOS PARTICIPANTES DE JARDINES INFANTILES Y CPI. EL LIBRO DEBE ESTAR EN IDIOMA ESPAÑOL LATINO.	Unidad	$ 38.500
736	56	DOTACION LIBROS	LA ARAÑA DE LAS COSQUILLAS - Margaret Wise Brown	9781527019539	LIBROS QUE RESPETEN EL DERECHO DE AUTOR Y QUE LA TEMATICA Y SUS CARACTERÍSITICAS SEAN ACORDES PARA LAS EDADES Y RESPONDAN A LOS INTERESES DE LOS PARTICIPANTES DE JARDINES INFANTILES Y CPI. EL LIBRO DEBE ESTAR EN IDIOMA ESPAÑOL LATINO.	Unidad	$ 21.030

	FONDO DE DESARROLLO LOCAL DE SANTA FE CANASTA DE PRECIOS TRANSVERSAL - FORMULACIÓN PROYECTOS VIGENCIA - 2026	Versión	05
		Fecha	24-8-2026

Item en Canasta	Item en Categoria	GRUPO	ELEMENTO	CODIGO UNSPSC	DESCRIPCIÓN DEL ELEMENTO	UNIDAD DE MEDIDA	Valor Unitario IVA INCLUIDO
737	57	DOTACION LIBROS	EL DEVORADOR DE PIRATAS		LIBROS QUE RESPETEN EL DERECHO DE AUTOR Y QUE LA TEMATICA Y SUS CARACTERÍSITICAS SEAN ACORDES PARA LAS EDADES Y RESPONDAN A LOS INTERESES DE LOS PARTICIPANTES DE JARDINES INFANTILES Y CPI. EL LIBRO DEBE ESTAR EN IDIOMA ESPAÑOL LATINO.	Unidad	$ 37.610
738	58	DOTACION LIBROS	LA PRINCESA Y EL GUISANTE - Hans Cristian Andersen		LIBROS QUE RESPETEN EL DERECHO DE AUTOR Y QUE LA TEMATICA Y SUS CARACTERÍSITICAS SEAN ACORDES PARA LAS EDADES Y RESPONDAN A LOS INTERESES DE LOS PARTICIPANTES DE JARDINES INFANTILES Y CPI. EL LIBRO DEBE ESTAR EN IDIOMA ESPAÑOL LATINO.	Unidad	$ 36.500
739	59	DOTACION LIBROS	UN PEZ ES UN PEZ - LEO LIONNI		LIBROS QUE RESPETEN EL DERECHO DE AUTOR Y QUE LA TEMATICA Y SUS CARACTERÍSITICAS SEAN ACORDES PARA LAS EDADES Y RESPONDAN A LOS INTERESES DE LOS PARTICIPANTES DE JARDINES INFANTILES Y CPI. EL LIBRO DEBE ESTAR EN IDIOMA ESPAÑOL LATINO.	Unidad	$ 67.460
740	60	DOTACION LIBROS	LA PRINCESA QUE ESCOGIA - Ana Maria Machado		LIBROS QUE RESPETEN EL DERECHO DE AUTOR Y QUE LA TEMATICA Y SUS CARACTERÍSITICAS SEAN ACORDES PARA LAS EDADES Y RESPONDAN A LOS INTERESES DE LOS PARTICIPANTES DE JARDINES INFANTILES Y CPI. EL LIBRO DEBE ESTAR EN IDIOMA ESPAÑOL LATINO.	Unidad	$ 28.230
741	61	DOTACION LIBROS	EL PRINCIPITO (Se recomienda ¡Buenos días Principito! - SALAMANDRA O El Principito, en Versión Infantil (Libro Ilustrado) Panini España)		LIBROS QUE RESPETEN EL DERECHO DE AUTOR Y QUE LA TEMATICA Y SUS CARACTERÍSITICAS SEAN ACORDES PARA LAS EDADES Y RESPONDAN A LOS INTERESES DE LOS PARTICIPANTES DE JARDINES INFANTILES Y CPI. EL LIBRO DEBE ESTAR EN IDIOMA ESPAÑOL LATINO.	Unidad	$ 52.930
742	62	DOTACION LIBROS	COMO ERA YO CUANDO ERA UN BEBÉ - Willis, Jeanne Y Ross, Tony		LIBROS QUE RESPETEN EL DERECHO DE AUTOR Y QUE LA TEMATICA Y SUS CARACTERÍSITICAS SEAN ACORDES PARA LAS EDADES Y RESPONDAN A LOS INTERESES DE LOS PARTICIPANTES DE JARDINES INFANTILES Y CPI. EL LIBRO DEBE ESTAR EN IDIOMA ESPAÑOL LATINO.	Unidad	$ 39.630
743	63	DOTACION LIBROS	DOROTEA Y MIGUEL - Keiko Kasza		LIBROS QUE RESPETEN EL DERECHO DE AUTOR Y QUE LA TEMATICA Y SUS CARACTERÍSITICAS SEAN ACORDES PARA LAS EDADES Y RESPONDAN A LOS INTERESES DE LOS PARTICIPANTES DE JARDINES INFANTILES Y CPI. EL LIBRO DEBE ESTAR EN IDIOMA ESPAÑOL LATINO.	Unidad	$ 38.850
744	64	DOTACION LIBROS	LOS SECRETOS DEL ABUELO SAPO - Keiko Kasza		LIBROS QUE RESPETEN EL DERECHO DE AUTOR Y QUE LA TEMATICA Y SUS CARACTERÍSITICAS SEAN ACORDES PARA LAS EDADES Y RESPONDAN A LOS INTERESES DE LOS PARTICIPANTES DE JARDINES INFANTILES Y CPI. EL LIBRO DEBE ESTAR EN IDIOMA ESPAÑOL LATINO.	Unidad	$ 37.160
745	65	DOTACION LIBROS	UNA CENA ELEGANTE - Keiko Kasza		LIBROS QUE RESPETEN EL DERECHO DE AUTOR Y QUE LA TEMATICA Y SUS CARACTERÍSITICAS SEAN ACORDES PARA LAS EDADES Y RESPONDAN A LOS INTERESES DE LOS PARTICIPANTES DE JARDINES INFANTILES Y CPI. EL LIBRO DEBE ESTAR EN IDIOMA ESPAÑOL LATINO.	Unidad	$ 37.490
746	66	DOTACION LIBROS	WILLY EL TÍMIDO - Anthony Browne		LIBROS QUE RESPETEN EL DERECHO DE AUTOR Y QUE LA TEMATICA Y SUS CARACTERÍSITICAS SEAN ACORDES PARA LAS EDADES Y RESPONDAN A LOS INTERESES DE LOS PARTICIPANTES DE JARDINES INFANTILES Y CPI. EL LIBRO DEBE ESTAR EN IDIOMA ESPAÑOL LATINO.	Unidad	$ 43.220
747	67	DOTACION LIBROS	JIMMY EL MÁS GRANDE - Anthony Browne		LIBROS QUE RESPETEN EL DERECHO DE AUTOR Y QUE LA TEMATICA Y SUS CARACTERÍSITICAS SEAN ACORDES PARA LAS EDADES Y RESPONDAN A LOS INTERESES DE LOS PARTICIPANTES DE JARDINES INFANTILES Y CPI. EL LIBRO DEBE ESTAR EN IDIOMA ESPAÑOL LATINO.	Unidad	$ 33.670
748	68	DOTACION LIBROS	WILLY EL CAMPEON - Anthony Browne		LIBROS QUE RESPETEN EL DERECHO DE AUTOR Y QUE LA TEMATICA Y SUS CARACTERÍSITICAS SEAN ACORDES PARA LAS EDADES Y RESPONDAN A LOS INTERESES DE LOS PARTICIPANTES DE JARDINES INFANTILES Y CPI. EL LIBRO DEBE ESTAR EN IDIOMA ESPAÑOL LATINO.	Unidad	$ 37.700
749	69	DOTACION LIBROS	NUMERALIA - ISOL / LUJAN, JORGE		LIBROS QUE RESPETEN EL DERECHO DE AUTOR Y QUE LA TEMATICA Y SUS CARACTERÍSITICAS SEAN ACORDES PARA LAS EDADES Y RESPONDAN A LOS INTERESES DE LOS PARTICIPANTES DE JARDINES INFANTILES Y CPI. EL LIBRO DEBE ESTAR EN IDIOMA ESPAÑOL LATINO.	Unidad	$ 47.750
750	70	DOTACION LIBROS	MARTÍN Y LA LLEGADA DE LA PRIMAVERA		LIBROS QUE RESPETEN EL DERECHO DE AUTOR Y QUE LA TEMATICA Y SUS CARACTERÍSITICAS SEAN ACORDES PARA LAS EDADES Y RESPONDAN A LOS INTERESES DE LOS PARTICIPANTES DE JARDINES INFANTILES Y CPI. EL LIBRO DEBE ESTAR EN IDIOMA ESPAÑOL LATINO.	Unidad	$ 29.450

	FONDO DE DESARROLLO LOCAL DE SANTA FE CANASTA DE PRECIOS TRANSVERSAL - FORMULACIÓN PROYECTOS VIGENCIA - 2026	Versión	05
		Fecha	24-8-2026

Item en Canasta	Item en Categoria	GRUPO	ELEMENTO	CODIGO UNSPSC	DESCRIPCIÓN DEL ELEMENTO	UNIDAD DE MEDIDA	Valor Unitario IVA INCLUIDO
751	71	DOTACION LIBROS	MARTÍN Y LA PRIMERA NEVADA		LIBROS QUE RESPETEN EL DERECHO DE AUTOR Y QUE LA TEMATICA Y SUS CARACTERÍSITICAS SEAN ACORDES PARA LAS EDADES Y RESPONDAN A LOS INTERESES DE LOS PARTICIPANTES DE JARDINES INFANTILES Y CPI. EL LIBRO DEBE ESTAR EN IDIOMA ESPAÑOL LATINO.	Unidad	$ 40.180
752	72	DOTACION LIBROS	EL ESTAMBRE MÁGICO DEL SEÑOR PUG		LIBROS QUE RESPETEN EL DERECHO DE AUTOR Y QUE LA TEMATICA Y SUS CARACTERÍSITICAS SEAN ACORDES PARA LAS EDADES Y RESPONDAN A LOS INTERESES DE LOS PARTICIPANTES DE JARDINES INFANTILES Y CPI. EL LIBRO DEBE ESTAR EN IDIOMA ESPAÑOL LATINO.	Unidad	$ 42.420
753	73	DOTACION LIBROS	LOS SIETE TREMENDOS CABRITOS		LIBROS QUE RESPETEN EL DERECHO DE AUTOR Y QUE LA TEMATICA Y SUS CARACTERÍSITICAS SEAN ACORDES PARA LAS EDADES Y RESPONDAN A LOS INTERESES DE LOS PARTICIPANTES DE JARDINES INFANTILES Y CPI. EL LIBRO DEBE ESTAR EN IDIOMA ESPAÑOL LATINO.	Unidad	$ 35.650
754	74	DOTACION LIBROS	EL TRAPITO FELIZ - TONY ROSS		LIBROS QUE RESPETEN EL DERECHO DE AUTOR Y QUE LA TEMATICA Y SUS CARACTERÍSITICAS SEAN ACORDES PARA LAS EDADES Y RESPONDAN A LOS INTERESES DE LOS PARTICIPANTES DE JARDINES INFANTILES Y CPI. EL LIBRO DEBE ESTAR EN IDIOMA ESPAÑOL LATINO.	Unidad	$ 43.980
755	75	DOTACION LIBROS	WILLY EL MAGO		LIBROS QUE RESPETEN EL DERECHO DE AUTOR Y QUE LA TEMATICA Y SUS CARACTERÍSITICAS SEAN ACORDES PARA LAS EDADES Y RESPONDAN A LOS INTERESES DE LOS PARTICIPANTES DE JARDINES INFANTILES Y CPI. EL LIBRO DEBE ESTAR EN IDIOMA ESPAÑOL LATINO.	Unidad	$ 47.540
756	76	DOTACION LIBROS	ROSA LA CRESPA - Hnna Ramirez		LIBROS QUE RESPETEN EL DERECHO DE AUTOR Y QUE LA TEMATICA Y SUS CARACTERÍSITICAS SEAN ACORDES PARA LAS EDADES Y RESPONDAN A LOS INTERESES DE LOS PARTICIPANTES DE JARDINES INFANTILES Y CPI. EL LIBRO DEBE ESTAR EN IDIOMA ESPAÑOL LATINO.	Unidad	$ 58.670
757	1	DOTACION MOBILIARIO	ARCHIVADOR	56101520	Archivador metálico 4 gavetas gris atardecer Archivador con niveladores con protegidos con polipropileno HR 5/16?x2? para evitar ralladuras en el piso. Correderas en lámina cold rolled calibre 18 (full extensión). La cajonera cuenta con 2 cajones y 1 gaveta con capacidad para fólder colgante tamaño oficio. Cada gaveta posee tope para evitar su caída. Limpieza por aspersión total en desengrasante, desfosfatizante y sellante. Pintura electrostática, gavetas montadas sobre correderas independientes remachadas, sistema de seguridad tipo trampa, frentes en lámina.	Unidad	$ 1.398.290
758	2	DOTACION MOBILIARIO	ESCRITORIO	44110000	Estructura metálica con pintura electrostática o madera tipo aglomerado, medidas aproximadas 120x60x75cm ancho, 120 centímetros, alto 75 centímetros, profundo 60 centímetros Superficie en melanina 25 mm o madera y similares, cajonera doble, Ergonómica, Fácil armado	Unidad	$ 1.471.270
759	3	DOTACION MOBILIARIO	MESAS RIMAX	56121501	Compra mesas plásticas 4 puestos para adultos	Unidad	$ 194.820
760	4	DOTACION MOBILIARIO	SILLA INTERLOCUTORA ALCOLCHADA		Material estructura : Nylon Altura hasta asiento : 50 cm Otros colores : Gris, azul Material relleno : Espuma	Unidad	$ 237.280
761	5	DOTACION MOBILIARIO	SILLAS PLASTICAS CON BRAZOS	56112103	Compra Silla plastica para adulto con brazos	Unidad	$ 48.400
762	6	DOTACION MOBILIARIO	SILLAS PLASTICAS SIN BRAZOS	56112103	Compra Silla plastica para adulto sin brazos	Unidad	$ 47.340
763	7	DOTACION MOBILIARIO	ARMARIO PLÁSTICO	30161801	ARMARIO EN POLIPROPILENO DE ALTA RESISTENCIA, COLOR GRIS, 2 PUERTAS, DESMONTABLES 4 ENTREPAÑOS, ACABADOS DE CALIDAD. MEDIDAS MINIMAS: 65 cm * 45 cm * 182 cms. MANIJAS VERTICALES. RESISTENCIA MINIMA 25 KL. GRANTIA: 1 AÑO. SE DEBE ENTREGAR ALCLADO A PRED PARA SEGURIDAD DE LOS NIÑOS Y NIÑAS.	Unidad	$ 693.340
764	8	DOTACION MOBILIARIO	BIOMBO SEPARADOR DE ESPACIOS	52141805	Medidas: Largo ancho 2.10 cm. Alto 1.75. Hierro estructural, pintura electrostática, tela anti fluido, 3 cuerpos, diseño plegable con ruedas.	Unidad	$ 665.220
765	9	DOTACION MOBILIARIO	MESA PLEGABLE		Metal/Polietileno Blanco 180x75x74 Cm	Unidad	$ 311.790

ALCALDÍA LOCAL DE SANTA FE BOGOTÁ	**FONDO DE DESARROLLO LOCAL DE SANTA FE** **CANASTA DE PRECIOS TRANSVERSAL - FORMULACIÓN PROYECTOS** **VIGENCIA - 2026**	**Versión**	05
		Fecha	24-8-2026

Item en Canasta	Item en Categoria	GRUPO	ELEMENTO	CODIGO UNSPSC	DESCRIPCIÓN DEL ELEMENTO	UNIDAD DE MEDIDA	Valor Unitario IVA INCLUIDO
766	10	**DOTACION MOBILIARIO**	SILLA TABURETE PARA SPA	56111806	Silla con Respaldo Giratorio Altura Ajustable Taburete para Peluquería Cosmético Trabajo SPA. Diseño de asiento de silla de montar y acolchado grueso; El respaldo alto y ergonómico alivia la columna vertebral; La base también sirve como reposapiés; Ajustable sin escalonamientos en tamaño de 81 a 96 cm, con cinco ruedas de nylon, que se mueven libremente, giran completamente a 360 °, asegurando la máxima maniobrabilidad; Carga máxima150 kg; Peso: aprox. 5,8kg. Dimensiones aproximadas : 37 x 34 x 81-96CM. Capacidad máxima de carga: unos 150 kg.	Unidad	$ 363.060
767	11	**DOTACION MOBILIARIO**	SILLAS POLIPROPILENO	56112102	Asiento y espaldar fabricados en polipropileno. Estructura: Tubo metálico rectangular 30 x15, y tubo redondo 5/8 calibre 18. Varios colores. Nota: Ancho: 34,50 Centímetros Longitud: 30,50 Centímetros Peso: 1,80 Kilogramos	Unidad	$ 176.330
768	12	**DOTACION MOBILIARIO**	SILLAS ESCRITORIOS CON ANTEBRAZOS	56111806	SILLA GERENCIAL CON ANTEBRAZOS PISTON NEUMATICO PARA CUADRAR EN ALTURA, QUE SE ACCIONA A TRAVÉS DE UNA PALANCA MECÁNICA. ESPALDAR FIJO. MATERIAL DE LA TELA: ECOCUERO MATERIAL DEL RELLENO: ESPUMA DE ALTA DENSIDAD 5 RUEDAS GIRATORIAS	Unidad	$ 639.240
769	13	**DOTACION MOBILIARIO**	TELARES MANUALES	60122005	TELARES EN MADERA RECUBIERTO CON BARNIZ RETARDANTE AL FUEGO RECTANGULARES DE 30 X 20 CON CUATRO MADEJAS DE LANA EN CUATRO COLORES DIFERENTES DE MINIMO 8 METROS DE LONGITUD DE CADA COLOR .	Unidad	$ 60.910
770	14	**DOTACION MOBILIARIO**	PUFFS PERA		Puffs pera: Dimensiones:40 X 77 X 78 (Alto x ancho x largo, material resistente al uso en exteriores, diferentes colores.	Unidad	$ 395.970
771	15	**DOTACION MOBILIARIO**	CASILLERO METALICO		Casillero tipo locker metálico. Columna de medidas aproximadas o similares a 1.90 x .35 x .38. Lamina CR cal.20. Manija porta candado. Perforado diseño panal. 5 puertas	Unidad	$ 879.630
772	16	**DOTACION MOBILIARIO**	MESAS DE TRABAJO		Mesa rectangular en madera base metálica mínima de seis puestos. Largo 200 cms ,Ancho 90 cms	Unidad	$ 1.595.200
773	17	**DOTACION MOBILIARIO**	ARMARIO PLASTICO		Armario Plástico, 2 puertas, 4 entrepaños desmontables ancho 65 cm, largo 45 cm, alto 182 cms	Unidad	$ 615.220
774	18	**DOTACION MOBILIARIO**	CENTRO DE COMPUTO		MESA COMPUTO CANALETA PASA CABLE • ESTRUCTURA TUBO CUADRADO 1" 1/2 C18 • LAMINA PASACABLES TROQUELA Y ESTAMPADA C2 • SOLDADURA MIG • PINTURA ELECTROESTÁTICA: GRIS, NEGRO, ALUMINIO • DESLIZADOR NIVELADOR EN NYLON DE ALTA RESISTENCIA • TAPA EN MADECOR CONTRACHAPADO CON FORMICA EN 19 MM DE 200X50 BOCELADO EN PV • DIMENSIONES 1.20 X 60 ALTURA 75 CMS	Unidad	$ 1.011.870
775	19	**DOTACION MOBILIARIO**	EQUIPO DE ESCRITORIO DE COMPUTO PARA COMPRA	56101500	EQUIPO DE ESCRITORIO DE COMPUTO PARA COMPRA VER: Documentos Anexo 2 FICHA_TECNICA_FINAL_CCE_COMPUTADOR_DE_ESCRITORIO pdf	Unidad	$ 2.784.330
776	1	**E.P.P - HERRAMIENTAS**	ACEITERA EMBOLO METAL	23121600	Aceitera Embolo Metal 250cc 1/2 Pico Flexible	Unidad	$ 36.100
777	2	**E.P.P - HERRAMIENTAS**	GORROS	46181500	Tipo Chavo en Dril	Unidad	$ 21.110
778	3	**E.P.P - HERRAMIENTAS**	IMPERMEABLE	46181500	Impermeable 2 prendas PVC con malla interna de poliéster y capucha, pantalón con resorte calibre 2,5 ó 16, doble vulcanizado color amarillo. Con cierre en cremallera y velcro. Tallas a convenir	Unidad	$ 78.410

	FONDO DE DESARROLLO LOCAL DE SANTA FE CANASTA DE PRECIOS TRANSVERSAL - FORMULACIÓN PROYECTOS VIGENCIA - 2026	Versión	05
		Fecha	24-8-2026

Item en Canasta	Item en Categoria	GRUPO	ELEMENTO	CODIGO UNSPSC	DESCRIPCIÓN DEL ELEMENTO	UNIDAD DE MEDIDA	Valor Unitario IVA INCLUIDO
779	4	E.P.P - HERRAMIENTAS	OVEROL 2 PRENDAS	46181500	Overol en dril 2 prendas con logotipo Imagen Institucional de Bogota estampado en color blanco en el pecho (8 cm de ancho por la proporción cada uno) en la espalda estampado logotipo de Bogotá Vigente y el nombre del convenio en l aparte inferior de la espalda (20 cm de ancho por la proporción).El estampado es plastisol (aplicar base antes del estampado para garantizar el blanco del logotipo). Cremallera en nylon poliéster para la frontal. cinta reflectiva de 2" en espalda, pecho, brazos y piernas. Tallas a convenir	Unidad	$ 92.150
780	5	E.P.P - HERRAMIENTAS	SOPORTE PARA TELEVISOR	31162506	Compra Soporte de pared de brazo para TV/Monitor de 14" a 55": Soporta 1 pantalla. Inclinable y articulado. Es compatible con pantallas lcd, led, plana, plasma. Montaje fijo. Soporta hasta 50 kg. Fabricado en acero. Diseño compacto para economizar espacio.	unidad	$ 84.030
781	6	E.P.P - HERRAMIENTAS	DELANTAL DE TRABAJO		Delantal de trabajo: de tamaño mínimo de 70 cm de largo del pecho hasta por debajo de la rodilla en tela, gabardina, lavable y reutilizable, con bolsillos frontales para guardar utensilios, cintas de ajuste en espalda y cuello, de color morado y marcado con los logos de la alcaldía y el mensaje de la línea grafica de la iniciativa.	Unidad	$ 19.050
782	7	E.P.P - HERRAMIENTAS	OVEROL		Traje de protección completo con capota, tipo bioseguridad, en material anti fluido. Con cierre y carro en nylon de una vía con solapa para mayor protección. Cauchos en sus extremidades planas de 2 cm, en puños, caucho en cintura, en botas.	Unidad	$ 68.680
783	8	E.P.P - HERRAMIENTAS	AEROSOL PROFESIONAL	31162800	Recipiente de 400 ml -Un spray de pintura de acabado mate / Varios colores. Fabricado con resinas alquídicas modificadas de última generación y desarrollado para desafiar las más altas exigencias del mercado de las bellas artes y el graffiti. Adaptable interiores y exteriores. CARACTERÍSTICAS (Baja presión - Secado muy rápido - Buen endurecimiento - Flexibilidad excelente - Gran resistencia al rayado una vez polimerizada la película - No contiene plomo ni otros metales pesados - Durabilidad del color - Facilidad de aplicación y repintado - Buen comportamiento en la intemperie - Muy buena resistencia a los rayos U.V.	Tarro	$ 34.210
784	9	E.P.P - HERRAMIENTAS	ARNES SEIS ARGOLLAS	461823	Arnés De cuerpo entero, con ajuste en correas de pecho y piernas, conformado por seis (6) argollas así: dorsal (detención de caídas), frontal (posicionamiento, desplazamiento y restricción), hombros, (confinados) y laterales (posicionamiento)	Unidad	$ 219.180
785	10	E.P.P - HERRAMIENTAS	AZADÓN	27112002	Azadones de 2,5 Libras con cabo	Unidad	$ 82.550
786	11	E.P.P - HERRAMIENTAS	BARRA DE ACERO		Barra de acero 12 libras de 110 cm	Unidad	$ 134.380
787	12	E.P.P - HERRAMIENTAS	BOTAS CAUCHO CON PUNTERA	46181600	Par de Botas Negra de Caucho Caña Alta con puntera inyectada Tallas a convenir	Par	$ 80.970
788	13	E.P.P - HERRAMIENTAS	BOTAS CAUCHO SIN PUNTERA	46181600	Par de Botas Negra de Caucho Caña Alta sin puntera. Tallas a convenir	Par	$ 45.740
789	14	E.P.P - HERRAMIENTAS	BOTAS CUERO CON PUNTERA	46181600	Par de Botas Negra en cuero con puntera inyectada. Tallas a convenir	Par	$ 175.130
790	15	E.P.P - HERRAMIENTAS	BOTAS CUERO SIN PUNTERA	46181600	Par de Botas Negra en cuero sin puntera. Tallas a convenir	Par	$ 153.280
791	16	E.P.P - HERRAMIENTAS	BRAZALETE BRIGADISTA	551217	Brazalete tipo brigadista elaborado en lona tipo morral y vinilo, con banda reflectiva, de fácil ajuste en el brazo con velcro, resistente al agua y actividades de brigadistas. Medidas: 50 cm x 10 cm. Color naranja utilizado para evacuación	Unidad	$ 12.810
792	17	E.P.P - HERRAMIENTAS	BROCHA GRUESA	31162800	Brocha Gruesa 3" (7.6 cm), mango plástico y/o madera, refuerzo metálico.	Unidad	$ 12.850
793	18	E.P.P - HERRAMIENTAS	CARETA RESPIRADOR	31162800	Careta respirador doble filtro para aplicación de plaguicidas "Trabajos de Jardinería"	Unidad	$ 144.460
794	19	E.P.P - HERRAMIENTAS	CARRETILLA		Carretilla metalica con platón capacidad 120 litros	Unidad	$ 379.770

	FONDO DE DESARROLLO LOCAL DE SANTA FE CANASTA DE PRECIOS TRANSVERSAL - FORMULACIÓN PROYECTOS VIGENCIA - 2026	Versión	05
		Fecha	24-8-2026

Item en Canasta	Item en Categoria	GRUPO	ELEMENTO	CODIGO UNSPSC	DESCRIPCIÓN DEL ELEMENTO	UNIDAD DE MEDIDA	Valor Unitario IVA INCLUIDO
795	20	E.P.P - HERRAMIENTAS	CASCO DE SEGURIDAD CON BARBUQUEJO	461817	Casco tipo industrial, con cascara de policarbonato según Norma EN-397, resistente a golpes mecánicos, que, si se presentan el barbuquejo se suelte al ejercer fuerza por tensión superior a 25 daN, que pueda minimizar daños al usuario u operario si el casco se engancha durante caída o descenso, que resista proyección de metales en fusión, que resista el contacto con conductores eléctricos de alto voltaje, con Barbuquejo en tejido sintético puede ser elástico para mayor adaptabilidad, con 4 puntos de fijación para más estabilidad en el casco. Color amarillo. Peso aprox: 390 gr, según especificaciones para adaptar linterna de manera lateral.	Unidad	$ 73.950
796	21	E.P.P - HERRAMIENTAS	CHALECO BRIGADISTA	461815	Chaleco para brigadista en dril azul sin bolsillos, con dos (2) franjas reflectivas tipo 3M y estampado con la palabra BRIGADISTA en la espalda. Cuello en V con cierre frontal con cremallera. Incluye logo bordado del Escudo de la Alcaldía frente lado izquierdo tamaño (6.5 cm x 6.5 cm) de acuerdo a los lineamientos del Manual de Imagen de la Secretaría de Gobierno.	Unidad	$ 99.530
797	22	E.P.P - HERRAMIENTAS	CINTA DE DEMARCACIÓN	31162800	Rollo de Cinta de Precaución, color amarillo de fondo con texto "PRECAUCIÓN - NO PASE" 70 mm (ANCHO). X +100 metros (LARGO). Material Plástico	Rollo	$ 25.990
798	23	E.P.P - HERRAMIENTAS	COLOMBINAS DE SEÑALIZACION	461615	Colombina Vial con base, podrá garantizar la seguridad en los espacios de trabajo o de tránsito. Fabricada con materiales de alta calidad, cuenta con 3 cintas reflectivas y una altura de 130 cm para ser fácilmente visible. Además, gracias a su fabricación en plástico, es resistente y duradera, con un peso de apenas 1.5 kg que permite un fácil traslado y manejo. Ya sea para obras viales, parqueaderos, eventos o cualquier otra actividad en la que se requiera señalización y seguridad	Unidad	$ 49.290
799	24	E.P.P - HERRAMIENTAS	CONOS DE SEÑALIZACION	49221500	CONO VIAL RETRACTIL 30 CM *Cono de señalización de base plástica y estructura retráctil forrada en tela reflectiva.	Unidad	$ 30.370
800	25	E.P.P - HERRAMIENTAS	ESCALERA	461823	Escalera extensible de 24 pasos, con capacidad de 150Kg, Versátil y resistente., Asegura el trabajo con sus tacos antiderrapantes., Alcanza una altura máxima de 5metros	Unidad	$ 1.789.050
801	26	E.P.P - HERRAMIENTAS	ESLINGAS DE SEGURIDAD	461823	Cincha de 1" 1/2 (1 pulgada y media) para amarre, longitud de 6 metros, con resistencia para 6600 Libras	Unidad	$ 152.710
802	27	E.P.P - HERRAMIENTAS	FILTRO CARETA	31162800	Filtros para Careta respirador doble para aplicación de plaguicidas. "Trabajos de Jardinería"	2 filtros	$ 66.500
803	28	E.P.P - HERRAMIENTAS	FUNDA MACHETE	27112700	Funda para Machete Niquelado de 20"	Unidad	$ 30.310
804	29	E.P.P - HERRAMIENTAS	GAFAS DE SEGURIDAD	31162800	Gafas de seguridad transparentes antiempañantes, filtro UV con cordón de sujeción al cuello	Unidad	$ 14.010
805	30	E.P.P - HERRAMIENTAS	GAFAS DE SEGURIDAD	461817	Gafas Antiempañante Lente Claro Protección frontal y lateral Marco y patillas flexibles de nylon Dupont Lente de policarbonato 100%, Patilla telescópica ajustable a 4 posiciones de largo Brazo extensible, Filtros UV, UVA, UVB. Anti-rayones (HC), Talla Unica, lente transparente, marco transparente, banda elastica ajustable.	Unidad	$ 86.380
806	31	E.P.P - HERRAMIENTAS	GUADAÑA	27112006	(Herramienta corte 250-2) carter en aluminio. 2,1hp 36.3cm³ 2-Tiempos 6,8Kg Guadaña robusta y potente para cortar con herramientas de metal o con un cabezal de corte de nylon, 2-Mix que entrega alta potencia y torque a bajo régimen., Bajo consumo de combustible y bajo nivel de emisiones contaminantes. que incluya cuchilla y accesorios	Unidad	$ 1.479.510
807	32	E.P.P - HERRAMIENTAS	GUANTE DE ACERO DE PROTECCIÓN	23121600	Material:HILO 100% ACERO INOXIDABLE *CONTENIDO: Guante de acero inoxidable /Cinco dedos * Ajustable de la muñeca . *Función: Resistente al Corte. *Ambidiestro: sistema patentado que hace que el cambio de un guante izquierdo en un guante derecho sea rápido y fácil.	Unidad	$ 36.400
808	33	E.P.P - HERRAMIENTAS	GUANTE NITRILO	46181500	Guante de Nitrilo calibre 8, longitud de 13 pulgadas	Par	$ 17.470

	FONDO DE DESARROLLO LOCAL DE SANTA FE CANASTA DE PRECIOS TRANSVERSAL - FORMULACIÓN PROYECTOS VIGENCIA - 2026	Versión	05
		Fecha	24-8-2026

Item en Canasta	Item en Categoria	GRUPO	ELEMENTO	CODIGO UNSPSC	DESCRIPCIÓN DEL ELEMENTO	UNIDAD DE MEDIDA	Valor Unitario IVA INCLUIDO
809	34	E.P.P - HERRAMIENTAS	GUANTES VAQUETA REFORZADO	46181500	GUANTES VAQUETA REFORZADO Guante Tipo ingeniero elaborado en vaqueta con refuerzo en dedos y palma. Caja x 1 Par	Par	$ 12.350
810	35	E.P.P - HERRAMIENTAS	HACHA	27112005	Hacha forjada Ojo Plano de 3,5 libras con cabo	Unidad	$ 97.210
811	36	E.P.P - HERRAMIENTAS	KIT JARDINERIA	27112000	Kit basico de jardineria en aluminio x 3 (Tijeras, pala, rastrillo)	Unidad	$ 36.140
812	37	E.P.P - HERRAMIENTAS	LINEA DE VIDA	461823	• Cuerda 100% de poliéster resistente a la tensión y abrasión. • Incluye etiqueta con información y espacios de inspección. • Costuras fabricadas en hilo poliéster de alta resistencia. • Posee 1 gancho metálico con protección tropicalizada. • Incluye bujes plásticos que protegen la cuerda de fricción. • Fabricado cuerda de 13 a 16 mm de diámetro. • Cuerda y costuras de fácil inspección. • Equipo Certificado por ICONTEC en cumplimiento con ANSI/ASSE Z359.15 -2014.	Unidad	$ 471.370
813	38	E.P.P - HERRAMIENTAS	LINTERNA DE MANO RECARGABLE	31162800	Linterna de Mano Led Nano, Metálica, Recargable en toma de 110v, (cargador de pared incluido), Luz Blanca, DC 4,2 v 500mA	Unidad	$ 30.420
814	39	E.P.P - HERRAMIENTAS	LINTERNA PARA CASCO DE SEGURIDAD	461815	La linterna recargable para casco amarillo EN-397, con durabilidad. Esta linterna cuenta con un brillo de 200 a 300 Lúmens que permite alumbrar a grandes distancias. Estas linternas tienen la capacidad de ecualizarse hasta 90º brindando así un mejor ángulo de luz. Además, tiene haz de luz con zoom enfocable a 1X. >X250, X500, X1000 y X2000, tipo minero, recargable, tipo LED.	Unidad	$ 123.570
815	40	E.P.P - HERRAMIENTAS	MACHETE	27112001	Machete Niquelado de 20"	Unidad	$ 26.740
816	41	E.P.P - HERRAMIENTAS	MANTA CONTRA FUEGO	421717	Manta térmica para emergencia, fabricada en lámina de poliéster aluminizado, doble color dorado y plata. Tamaño mínimo aproximado de 200 cm X 150 cm	Unidad	$ 15.540
817	42	E.P.P - HERRAMIENTAS	MONOGAFAS	46181500	Gafas de Seguridad con lente antifog y filtro UV con protección Lateral que impide el ingreso de partículas	Unidad	$ 10.270
818	43	E.P.P - HERRAMIENTAS	PALA METALICA	27112004	Pala Metálica de Jardinería con cabo	Unidad	$ 36.250
819	44	E.P.P - HERRAMIENTAS	PALA REDONDA	27112004	Pala Redonda No. 2 con cabo	Unidad	$ 54.090
820	45	E.P.P - HERRAMIENTAS	PALADRAGA	27112700	Paladraga de marca reconocida	Unidad	$ 97.290
821	46	E.P.P - HERRAMIENTAS	PINTURA TIPO 1	31162800	Cuñete plástico de 5 galones. Pintura formulada con terpolímero acrílico de última generación, diluible con agua, de acabado mate, Recomendada para proteger y decorar fachadas y muros en obras nuevas.	Caneca	$ 444.240
822	47	E.P.P - HERRAMIENTAS	PULIDORA		Pulidora minimo GWS 700, 1 Llave de apriete, 1 brida de apoyo, 1 tuerca de apriete, 1 Cubierta de protección, 1 empuñadura auxiliar y 1 manual Características Máquina liviana y con bajo costo de mantenimiento, larga vida útil de las escobillas de carbón, empuñadura de la máquina optimizada y ergonómica, entrada de aire plegada para un mejor enfriamiento de la máquina, diseño de interruptor optimizado.	Unidad	$ 285.910
823	48	E.P.P - HERRAMIENTAS	PUNTO ECOLOGICO		Punto ecológico de 50 Litros, que cuente con las canecas verde, blanca, negra en polietileno con tapa y con estructura metálica y letrero de señalización * Capacidad de cada caneca: 53 litros * Cantidad: 3 unidades y la base matálica * Medidas (cm): 42 ancho, 92 largo, 98 alto * Material canecas: Polipropileno (Plástico) * Material estructura: Acero * Resisten tráfico pesado para restaurantes y bares * Cumple con la resolución 2184 de 2019	Unidad	$ 548.800
824	49	E.P.P - HERRAMIENTAS	RASTRILLOS	27112003	Rastrillos Metálicos de uña larga, curvo X 12 dientes	Unidad	$ 33.450
825	50	E.P.P - HERRAMIENTAS	RODILLO	31162800	Rodillo anti goteo para fachadas 12" mango plástico.	Unidad	$ 21.020

	FONDO DE DESARROLLO LOCAL DE SANTA FE CANASTA DE PRECIOS TRANSVERSAL - FORMULACIÓN PROYECTOS VIGENCIA - 2026	Versión	05
		Fecha	24-8-2026

Item en Canasta	Item en Categoria	GRUPO	ELEMENTO	CODIGO UNSPSC	DESCRIPCIÓN DEL ELEMENTO	UNIDAD DE MEDIDA	Valor Unitario IVA INCLUIDO
826	51	E.P.P - HERRAMIENTAS	SOPORTE DE PISO TELEVISOR	45111802	FABRICADO EN ACERO, DISEÑO COMPACTO Y ESTABLE, QUE SOPORTE TELEVISOR DE 55" EN ADELANTE. CON 4 RUEDAS QUE TENGAN SISTEMA DE FRENOS. ALTURA AJUSTABLE DESDE 150 CMS HASTA 180 CMS O SUPERIOR	Unidad	$ 281.350
827	52	E.P.P - HERRAMIENTAS	TALADRO INHALAMBRICO		Taladro percutor y atornillador inalámbrico para perforar con percusión y atornillar en metal, albañilería y madera. Es la mejor opción en 18V , torque máximo de 60NM para diámetro máximo de perforación de 35mm en madera y 10mm en acero, mandril metálico que bloquea mejor el accesorio, La herramienta incluye: 1 baterías de 18V de 2,0 Ah, 1 cargador GAL 18V-20, 1 manual de instrucciones de la herramienta, 1 manual de instrucciones del cargador y 1 maletín plástico	Unidad	$ 834.510
828	53	E.P.P - HERRAMIENTAS	TIJERAS DE PODAR	27112007	Tijeras para podar ramas	Unidad	$ 49.490
829	54	E.P.P - HERRAMIENTAS	TIJERAS GRANDES PARA CORTAR TELA	23121600	Tijeras profesional para cortar tela, corte recto, mango ergonomico,afiladas, fabricadas en carbono de alta calidad para el corte de tela. Tamaño 26.5 cms	Unidad	$ 106.750
830	55	E.P.P - HERRAMIENTAS	BALDE CONSTRUCCION	24110000	Amigable con el medio ambiente sin perder sus cualidades de resistencia y durabilidad. Polietileno 100% reciclado. Resistente a los golpes y deformaciones. Manija metálica recubierta con elastómero para mayor comodidad, usos: Para cargue y transporte de concreto, escombros, arena y cualquier material para la construcción en general, Capacidad 12 litros.	Unidad	$ 20.880
831	56	E.P.P - HERRAMIENTAS	BROCA PARA CONCRETO	20102105	Broca Para Concreto 1/4 pulgada	Unidad	$ 9.940
832	57	E.P.P - HERRAMIENTAS	BROCA PARA MADERA	27111537	Broca madera 1/4 pulgada	Unidad	$ 5.510
833	58	E.P.P - HERRAMIENTAS	CANECA O BALDE	60121238	Balde Plástico para Pintura Capacidad 5 Galones	Unidad	$ 29.150
834	59	E.P.P - HERRAMIENTAS	GRAPA	31162404	Grapa 1/4 Grapadora	Caja x 1,000 unidades	$ 14.840
835	60	E.P.P - HERRAMIENTAS	GRAPADORA INDUSTRIAL P6c-8 INVERNADEROS	21102300	Esta grapadora p6 c8 es la capacitada para instalaciones de invernaderos viene reforzada para tal fin. Grapadora tipo pinza de manejo manual cuya función principal es el sellamiento de plástico o tela, son mayormente usadas en campos de floricultura e invernaderos. Cuenta con un casco endurecido de acero para mayor seguridad, con un sistema de rodamientos que le permite una compresión más fácil y con un cargador rápido.	Unidad	$ 268.630
836	61	E.P.P - HERRAMIENTAS	GRAPADORA TAPICERIA TRABAJO PESADO PROFESIONAL	44121615	GRAPADORA CLAVADORA TAPICERÍA 2 EN 1	unidad	$ 208.290
837	62	E.P.P - HERRAMIENTAS	GUANTE POLIESTER NITRILO LISO	46181504	Guante fabricado en Poliéster recubierto en Nitrilo liso	Unidad	$ 10.090
838	63	E.P.P - HERRAMIENTAS	LONAS		Empaque de Lona 92x60cm Blanco Polipropileno	Unidad	$ 2.450
839	64	E.P.P - HERRAMIENTAS	PALO DE MADERA		Palo de madera rolliza x 5 m	Unidad	$ 31.510
840	65	E.P.P - HERRAMIENTAS	REPIZA DE MADERA		Repiza de 4 metros de largo x 8 cm de ancho x 4 cm grueso	Unidad	$ 48.080
841	66	E.P.P - HERRAMIENTAS	POLISOMBRA		Polisombra negra	Rollo	$ 613.340
842	67	E.P.P - HERRAMIENTAS	PUNTILLA		Puntilla de 2,5"	Caja	$ 8.010
843	68	E.P.P - HERRAMIENTAS	PUNTILLA		Puntilla de 3,5"	Caja	$ 15.160
844	69	E.P.P - HERRAMIENTAS	TANQUE		Tanque para agua de 1000 lts	Unidad	$ 494.540
845	70	E.P.P - HERRAMIENTAS	TENSOR GUAYA TIPO PESADO 1/2 (12mm) OJO-GANCHO	31162405	Tensor para guaya calibre 12 milímetros o 1/2 pulgada, Fabricado en acero galvanizado, que le da mejor resistencia a la interperie y la corrosión	unidad	$ 29.650

	FONDO DE DESARROLLO LOCAL DE SANTA FE CANASTA DE PRECIOS TRANSVERSAL - FORMULACIÓN PROYECTOS VIGENCIA - 2026	Versión	05
		Fecha	24-8-2026

Item en Canasta	Item en Categoria	GRUPO	ELEMENTO	CODIGO UNSPSC	DESCRIPCIÓN DEL ELEMENTO	UNIDAD DE MEDIDA	Valor Unitario IVA INCLUIDO
846	71	E.P.P - HERRAMIENTAS	AEROSOL	31162800	Spray o Aerosol de pintura de acabado mate o brillante para multisuperficies. Uso Interiores y Exteriores. Entre 350 y 450 ml. Fabricado con resinas alquídicas modificadas de última generación y desarrollado para desafiar las más altas exigencias del mercado de las bellas artes y el graffiti. Adaptable así mismo a las exigencias en la decoración de interiores y exteriores. Diseñado y formulado con productos de excelente calidad, buscando en todo momento la estabilidad del color	unidad	$ 21.520
847	72	E.P.P - HERRAMIENTAS	ALCOHOL INDUSTRIAL	12191601	Alcohol industrial. con ficha técnica y etiquetas de uso	Galón	$ 37.630
848	73	E.P.P - HERRAMIENTAS	BANDEJA PARA PINTURA	31211909	Bandeja para pintura (Paleta plástica) para mezclas de pintura con cavidades. Color blanco. Para rodillo de tamaño de 9"	unidad	$ 7.180
849	74	E.P.P - HERRAMIENTAS	BROCHA DELGADA	31211904	Brocha Gruesa 2" (7.4cm), mango plástico y/o madera, refuerzo metálico.	unidad	$ 8.370
850	75	E.P.P - HERRAMIENTAS	CINTA AISLANTE NEGRA 18 MM X 5 MT	31201502	Cinta Eléctrica de vinilo para uso general, Excelente capacidad dieléctrica, Recomendada para aislamientos menores y Soporte de PVC con adhesivo sintético a base de caucho	Rollo	$ 7.850
851	76	E.P.P - HERRAMIENTAS	ESCOBA DURA	47131604	Escoba o cepillo Industrial de cerda dura que incluya mango	unidad	$ 19.350
852	77	E.P.P - HERRAMIENTAS	ESCOBA SUAVE	47131604	Escoba de cerda suave que incluya mango	unidad	$ 10.310
853	78	E.P.P - HERRAMIENTAS	ESPATULA DELGADA	27111909	Espatula N 2 utensilios portátiles de laboratorio disponibles en distintos tamaños y estilos. Han sido diseñadas para romper, raspas, recoger y transferir 2 Pulgadas	unidad	$ 8.040
854	79	E.P.P - HERRAMIENTAS	ESPATULA GRUESA	27111909	Espatula acero inoxidable N 4 utensilios portátiles de laboratorio disponibles en distintos tamaños y estilos. Han sido diseñadas para romper, raspas, recoger y transferir 4 Pulgadas	unidad	$ 12.100
855	80	E.P.P - HERRAMIENTAS	PICA O ZAPAPICO	27111605	Esta herramienta consta de una parte de acero de unos 60 cm de largo y 5 de grueso, y un mango de madera, perpendicular a la parte metálica; esta parte metálica termina en punta en uno de los extremos y es plano con borde ancho y cortante en el otro.	unidad	$ 84.170
856	81	E.P.P - HERRAMIENTAS	PINTURA EN CUÑETE	31162800	Cuñete plástico de 5 galones. Pintura formulada con terpolímero acrílico de última generación, diluible con agua, de acabado mate, Recomendada para proteger y decorar fachadas y muros en obras nuevas.	Cuñete	$ 420.090
857	82	E.P.P - HERRAMIENTAS	PINTURA ESMALTE	31162800	Galón Esmalte Tipo 1 color básicos (amarillo, azul, blanco y rojo) galón	Galón	$ 133.550
858	83	E.P.P - HERRAMIENTAS	PINTURA TRAFICO	31162800	Pintura Epóxica (alto trafico) con catalizador de última generación, especial para proteger espacios internos y externos con requerimiento de lavado frecuente.	Galón	$ 243.190
859	84	E.P.P - HERRAMIENTAS	RECOGEDOR PLÁSTICO	47131611	Recogedor plástico, con mango de madera.	unidad	$ 15.180
860	85	E.P.P - HERRAMIENTAS	BOQUILLAS		*boquillas intercambiables de plástico para aerosol *Material: Plástico de alta resistencia. Resistencia: Resistente a solventes y presión. Compatibilidad: Adaptadas a envases de pintura en aerosol. Dimensiones: Aproximadamente 2cm de largo x 1cm de diámetro (puede variar según el tipo de boquilla). Tipos de trazo: Trazo fino: 3 boquillas. Trazo medio: 4 boquillas. Trazo ancho: 3 boquillas.	unidad	$ 4.000
861	86	E.P.P - HERRAMIENTAS	LIJAS		* Lija de agua con papel, resistente a la humedad, lijado en seco sobre madera, elimina la corrosión acumulada. * Medida : 23 cm de ancho x 28 cm de alto aproximadamente * Color negro * # 180 o 120	unidad	$ 1.940
862	87	E.P.P - HERRAMIENTAS	Pinturas acrílicas		Pinturas acrílicas base agua de uso profesional o muralista de diferentes colores (resistentes al clima), en presentación de 1/4 de galón.	Galon	$ 38.080

	FONDO DE DESARROLLO LOCAL DE SANTA FE CANASTA DE PRECIOS TRANSVERSAL - FORMULACIÓN PROYECTOS VIGENCIA - 2026	Versión	05
		Fecha	24-8-2026

Item en Canasta	Item en Categoria	GRUPO	ELEMENTO	CODIGO UNSPSC	DESCRIPCIÓN DEL ELEMENTO	UNIDAD DE MEDIDA	Valor Unitario IVA INCLUIDO
863	88	E.P.P - HERRAMIENTAS	BROCHAS		Brochas de tamaño 3 pulgadas, con cerdas Sintéticas (poliéster o nylon) para pinturas a base de agua.	Unidad	$ 11.470
864	89	E.P.P - HERRAMIENTAS	RECIPIENTES PARA MEZCLAR PINTURA		Recipientes para mezclar pintura, Plástico resistente, reutilizable con capacidad de 2 litros	Unidad	$ 16.000
865	90	E.P.P - HERRAMIENTAS	TABLA DE MADERA		Tabla madera ordinaria, conocida como madera común, con acabado rustico de 25cmx3cmx3m	Unidad	$ 33.490
866	91	E.P.P - HERRAMIENTAS	MARTILLO		Martilo de uña de 13 OZ	Unidad	$ 31.320
867	92	E.P.P - HERRAMIENTAS	ALAMBRE		Alambre Negro Recocido de 25Kg, Calibre 17	25 kg	$ 140.330
868	93	E.P.P - HERRAMIENTAS	MANGUERA		Manguera riego en polietileno revestido 16mmx100m	Unidad	$ 139.860
869	94	E.P.P - HERRAMIENTAS	SERRUCHO		Serrucho manual ergonómico de 20"	Unidad	$ 35.920
870	95	E.P.P - HERRAMIENTAS	SEGUETA		Segueta con marco de 12"	Unidad	$ 39.870
871	96	E.P.P - HERRAMIENTAS	ESCOBA		ESCOBA	Unidad	$ 8.950
872	97	E.P.P - HERRAMIENTAS	RECOGEDOR		RECOGEDOR	Unidad	$ 14.720
873	98	E.P.P - HERRAMIENTAS	RASTRILLOS	27112700	Rastrillos Metálicos de uña larga, curvo X 12 dientes	Unidad	$ 33.510
874	99	E.P.P - HERRAMIENTAS	DECAMETRO		Decametro x 30m	Unidad	$ 86.740
875	100	E.P.P - HERRAMIENTAS	LUPA		Lupa botánica o para trabajo en campo	Unidad	$ 21.760
876	101	E.P.P - HERRAMIENTAS	BARRENO		Barreno de Mano	Unidad	$ 38.620
877	102	E.P.P - HERRAMIENTAS	MASCARILLAS PARA PINTURA		Mascara protectora facial con filtro ideal para manipulación quimica, pintura, limpieza etc, marca reconocida Modelo 6200+6003+5N11+501, media cara filtros compatibles todos los de la serie 6000	UNIDAD	$ 159.580
878	103	E.P.P - HERRAMIENTAS	FILTRO PARA MASCARILLA		Filtro para mascara protectora facial linea 6003, medelo 6003, para mascara media cara material silicona compatible para mascara modelo 6200+6003+5N11+501 con soporte de filtro de bayoneta	PAQUETE	$ 72.810
879	104	E.P.P - HERRAMIENTAS	TAPPER MEDIANOS		TAPPER MEDIANOS DE PLÁSTICO PARA GUARDAR HERRAMIENTAS	Unidad	$ 95.690
880	105	E.P.P - HERRAMIENTAS	VINILO EXTERIORES		GALON DE VINILO EXTERIORES	Galon	$ 94.160
881	106	E.P.P - HERRAMIENTAS	PEGACOR CERAMICO		PEGACOR CERAMICO 6 kl	Unidad	$ 48.300
882	107	E.P.P - HERRAMIENTAS	TUBOS DE PVC		TUBOS DE PVC	Unidad	$ 18.400
883	108	E.P.P - HERRAMIENTAS	CODOS		CODOS	Unidad	$ 980
884	109	E.P.P - HERRAMIENTAS	UNIONES		UNIONES	Unidad	$ 2.210
885	110	E.P.P - HERRAMIENTAS	TORNILLOS TUERCAS		TORNILLOS TUERCAS	Unidad	$ 1.180
886	111	E.P.P - HERRAMIENTAS	ARANDELAS		ARANDELAS	Unidad	$ 260
887	112	E.P.P - HERRAMIENTAS	TUERCAS		TUERCAS	Unidad	$ 1.710
888	113	E.P.P - HERRAMIENTAS	TIRA LED		TIRA LED 5 METROS	Metro	$ 36.960
889	114	E.P.P - HERRAMIENTAS	EXTENCION		EXTENCION PARA CORRIENTE SEIS METROS.7 METROS	Metro	$ 26.100
890	115	E.P.P - HERRAMIENTAS	BARNIS		BARNIS - 1 GALON	Galon	$ 136.890
891	116	E.P.P - HERRAMIENTAS	PEGANTE BOXER		PEGANTE AMARILLO (BOXER) GALON	Galon	$ 121.580
892	117	E.P.P - HERRAMIENTAS	BARNIZ PARA MADERA		BARNIZ PARA MADERA CARAMELO 1 GALÓN	Galon	$ 131.250
893	118	E.P.P - HERRAMIENTAS	UHU PEGANTE		UHU PEGANTE UNIVERSAL POR 35 ML	Unidad	$ 9.080

	FONDO DE DESARROLLO LOCAL DE SANTA FE CANASTA DE PRECIOS TRANSVERSAL - FORMULACIÓN PROYECTOS VIGENCIA - 2026	Versión	05
		Fecha	24-8-2026

Item en Canasta	Item en Categoria	GRUPO	ELEMENTO	CODIGO UNSPSC	DESCRIPCIÓN DEL ELEMENTO	UNIDAD DE MEDIDA	Valor Unitario IVA INCLUIDO
894	119	E.P.P - HERRAMIENTAS	HOJA SEGUETA		HOJA SEGUETA BIMETÁLICA NICHOLSON	Unidad	$ 5.650
895	120	E.P.P - HERRAMIENTAS	REGULADOR DE VOLTAJE		Regulador De Voltaje 2 Kva Estabilizador	Unidad	$ 359.260
896	121	E.P.P - HERRAMIENTAS	MULTITOMA 6 SALIDAS		Salidas eléctricas: 6 Salidas; Indicadores: 3 Leds luminosos indicadores de estado; Voltios: 120 voltios; Frecuencia: 60 Hz; Fusible: 10 Amperios; Cable de Poder: Cable encauchetado 3 x 18 con clavija inyectada de 15A - 125V; Características: Supresor de picos, interruptor ON/OFF	Unidad	$ 93.000
897	1	INSTRUMENTOS MUSICALES	BAILARINA O CORONA NORUEGA		INSTRUMENTO MUSICAL EN MADERA DE 10 CM DE DIÁMETRO APROXIMADAMENTE	Unidad	$ 40.180
898	2	INSTRUMENTOS MUSICALES	CAJON INSTRUMENTO		INSTRUMENTO MUSICAL ELABORADO EN MADERA EN FORMA DE CAJA. DIMENSIONES APROXIMADAS DE: ALTO: 50 CM ANCHO: 30 CM. FONDO: 30 CM.	Unidad	$ 354.660
899	3	INSTRUMENTOS MUSICALES	FLAUTA CHAMANICA		INSTRUMENTO DE VIENTO, ELABORADO POR ARTESANOS MUISCAS EN CAÑA BOLIVIANA DE 33 CM.	Unidad	$ 123.150
900	4	INSTRUMENTOS MUSICALES	GUACHARACA		ELABORADA POR ARTESANOS INDÍGENAS, EN MADERA DE GUAYABO Y SECADO DE LUNA Y CURACIÓN ANCESTRAL. CON DIMENSIONES APROXIMADAS DE 20 CM DE LARGO X 3 CM DE DIÁMETRO.	Unidad	$ 47.130
901	5	INSTRUMENTOS MUSICALES	JUEGO DE CUNUNO		EXISTE CUNUNO MACHO Y CUNUNO HEMBRA, SE DISTINGUEN POR SU TAMAÑO. EL SONIDO DEL CUNUNO MACHO ES BAJO Y RONCO, MIENTRAS EL DE LA HEMBRA ES ALTO Y CLARO. DIMENSIONES APROXIMADAS DE: CUNUNO MACHO 120CM CUNUNO HEMBRA 60 CM	Unidad	$ 435.680
902	6	INSTRUMENTOS MUSICALES	MARIMBA		LA MARIMBA ES UN INSTRUMENTO DE PERCUSIÓN IDIÓFONO, DE FORMA PARECIDA AL XILÓFONO. BARRAS DE MADERA, TAMBIEN TUBOS DEBAJO DE LAS BARRAS CON EL FIN DE AMPLIFICAR EL SONIDO. DIMENSIONES APROXIMADAS DE: ALTO: 70 CM ANCHO: 60 CM. FONDO: 30 CM.	Unidad	$ 702.050
903	7	INSTRUMENTOS MUSICALES	QUENA ANCESTRAL		INSTRUMENTO DE VIENTO, ELABORADO EN MADERA RECUBIERTO CON BARNIZ RETARDANTE AL FUEGO (SAJOO MOHO), DE 38 CM APROXIMADAMENTE.	Unidad	$ 82.480
904	8	INSTRUMENTOS MUSICALES	TAMBOR DE OLAS		TAMBOR CILÍNDRICO CON SEMILLAS POR DENTRO DE 50 CM DE DIÁMETRO	Unidad	$ 137.720
905	9	INSTRUMENTOS MUSICALES	TAMBORA PEQUEÑA		ELEMENTO MUSICAL DE PERCUSIÓN CON CUERPO EN MADERA Y CUERO CON GOLPEADOR CARGADERA EN CUERO COLOR NATURAL. MEDIDAS MÍNIMAS 18 CM DE DIÁMETRO X 23 CM DE ALTURA, CON GOLPEADORES EN MADERA.	Unidad	$ 109.340
906	10	INSTRUMENTOS MUSICALES	XILOFONO		Xilofono de madera resistente con teclas metalicas resistentes facil de transportar, dos baquetas de plastico	Unidad	$ 27.720
907	11	INSTRUMENTOS MUSICALES	TRIANGULO		Triangulo de acero con percha de goma con un batidor de metal recubierto con plastico	Unidad	$ 19.840
908	12	INSTRUMENTOS MUSICALES	TAMBOR CEREMONIAL		Tambor ceremonial elaborado en madera parche en pergamino cuero con golpeador en madera	Unidad	$ 171.260
909	13	INSTRUMENTOS MUSICALES	CUENCO TIBETANO PEQUEÑO		Cuenco tibetano inclutye un mazo cubierto de cuero idela para acompañar practicas de meditacion, yoga y reiki facil de transportar	Unidad	$ 225.430
910	14	INSTRUMENTOS MUSICALES	PALO DE AGUA		Palo de agua o de lluvia elaborado en madera desde 30cm de Altura x 6cm de diametro hasta 100cm de alto x 7cm de diametro	Unidad	$ 64.740

	FONDO DE DESARROLLO LOCAL DE SANTA FE CANASTA DE PRECIOS TRANSVERSAL - FORMULACIÓN PROYECTOS VIGENCIA - 2026	Versión	05
		Fecha	24-8-2026

Item en Canasta	Item en Categoria	GRUPO	ELEMENTO	CODIGO UNSPSC	DESCRIPCIÓN DEL ELEMENTO	UNIDAD DE MEDIDA	Valor Unitario IVA INCLUIDO
911	15	INSTRUMENTOS MUSICALES	KIT DE TECLADO MUSICAL		KIT DE TECLADO NEGRO. Equipado con cientos de sonidos, incluido el Triple Strike Piano, un grabador de canciones de 6 pistas y más de 200 patrones de acompañamiento automático, el KP110 es un poderoso teclado portátil dirigido tanto para principiantes como un entusiastas de la música. Teclado: 61-Note, acción de sintetizador con teclas sensibles al tacto ajustables Sensibilidad del teclado: 3 niveles de reactible seleccionables Monitor: LCD multifuncional Polifonía: 128 voz Programas preestablecidos: 653 sonidos expresivos Presets de usuario: 48 "favoritos", posible acceso a selecciones de panel personalizadas General MIDI: No Splits / Layers: Si Transponer: Transposición, cualquiera, tecla, +/- una octava Melodía: Ajustar por centavos (+/- 50 centavos) Efectos: EQ, Reverb, Coro Estilos de acompañamiento automático: 240 patrones interactivos pregrabados en una variedad de estilos Grabador / Secuenciador: 6-Track; Capacidad de la canción de 10 usuarios Sistema de sonido: Sistema de sonido estéreo de 10 W x 2 - 2 altavoces Salidas de audio: Salida de línea estéreo de 1/4" (para conectar a amplificación externa) Audio en: Línea estéreo de 1/4" (para conectar fuentes de sonido externas) Entrada de micrófono: (1) Entrada Hi-Z de 1/4" Auricular: (1) salida de auriculares estéreo de 1/4" E/S MIDI: vía USB	Unidad	$ 1.154.180
912	1	INSUMOS Y EQUIPOS MEDICOS	CAMILLA TIPO MILLER		Camilla tipo miller, férula espinal radio translucida en polietileno de alta densidad color amarillo, incluye arnés de sujeción tipo araña y señalización. Diseñada para el transporte e inmovilización en espacios confinados, atención de primeros auxilios y rescate. Camilla rígida fabricada por proceso de inyección. Facilitan su limpieza y utilización en medios húmedos. Su funcionalidad se basa en un plano perfilado con cavidades hechas a distancia para mejor manejo	Unidad	$ 329.730
913	2	INSUMOS Y EQUIPOS MEDICOS	GORRO O COFIA TIPO ORUGA DESECHABLE PAQUETE X 100 UND		Fabricado en tela no tejida de 17 gramos de polipropileno SMS, este gorro desechable garantiza una barrera efectiva contra partículas y contaminantes. Perfecto para su uso en áreas restringidas, laboratorios y entornos de fabricación de alimentos y medicamentos, donde la limpieza y la seguridad son de suma importancia. La ligereza y comodidad del material permiten una fácil movilidad sin comprometer la protección. Paquete X 100 Unidades	Caja x 100	$ 19.390
914	3	INSUMOS Y EQUIPOS MEDICOS	BOTIQUIN TIPO PIERNERA		Botiquín tipo piernera de primeros auxilios, con dotación básica. Confeccionado en lona de alta resistencia. Dimensiones: alto 25 a 35 cm x ancho 20 cm x fondo 3 cm con reata para sujeción alrededor de la pierna y la cintura. El botiquin tipo piernera debe incluir como mínimo los siguientes elementos: un par de guantes de latex, tijera tipo trauma, un tapabocas, vendas de tres tamaños 2, 3 y 5 pulgadas x 5 m de largo, Gasa (Gasa Estéril no Tejida 7.5 x 7.5 cm Sobre X 2 Unidades), Gel antibacterial para manos por 120 ml, presentación personal y alcohol antiseptico botella por 120 ml, un pito o silbato	Unidad	$ 164.510

	FONDO DE DESARROLLO LOCAL DE SANTA FE CANASTA DE PRECIOS TRANSVERSAL - FORMULACIÓN PROYECTOS VIGENCIA - 2026	Versión	05
		Fecha	24-8-2026

Item en Canasta	Item en Categoria	GRUPO	ELEMENTO	CODIGO UNSPSC	DESCRIPCIÓN DEL ELEMENTO	UNIDAD DE MEDIDA	Valor Unitario IVA INCLUIDO
915	4	INSUMOS Y EQUIPOS MEDICOS	BASCULA PESA BEBES		UNIDAD DE INDICACION: GRAMOS RESOLUCION O DIVISION DE ESCALA: 10 A20 G CAPACIDAD MAXIMA: DE 20 A 25 KG MATERIALES: SUPERFICIE DE PESAJE ANTIDESLIZANTE, FABRICADO EN ABS DE GRADO MEDICO CON BASE EN ACERO INOXIDABLE O DEL MISMO MATERIAL ABS DE GRADO MEDICO. DIMENSIONES DE LA BANDEJA: 250 * 250 * 70 (+/- 20%) mm CON FUNCION DE TARA, AUTO HOLD VIDA UTIL MINIMO 5 AÑOS LIMPIEZA: SE DEBE LIMPIAR Y DESINFECTAR CON TODOS LOS AGENTES DE USO COMERCIAL. DE ALIMENTACION POR ADAPTADOR DE CORRIENTE Y CON OPCION DE USO DE BATERIAS.	Unidad	$ 748.980
916	5	INSUMOS Y EQUIPOS MEDICOS	BASCULA PESA PERSONAS		UNIDAD DE INDICACION: KILOGRAMO (Kg) RESOLUCION O DIVISION DE ESCALA: 100 grs CAPACIDAD MINIMA: 150 Kg. MATERIALES: SUPERFICIE DE PESAJE ANTIDESLIZANTE FABRICADO EN ABS DE GRADO MEDICO CON BASE EN ACERO INOXIDABLE. DIMENSIONES PLATAFORMA: 433 * 47 * 373 (+/- 30%)mm CON FUNCION DE TARA, AUTO HOLD. VIDA MINIMA: 5 AÑOS. LIMPIEZA: SE DEBE PODER LIMPIAR Y DESINFECTAR CON TODOS LOS AGENTES DE LIMPIEZA DE USO COMERCIAL. DE ALIMENTACION POR ADAPTADOR DE CORREINTE Y CON OPCION DE USO DE BATERIAS. PORTATIL.	Unidad	$ 80.690
917	6	INSUMOS Y EQUIPOS MEDICOS	CAMILLA PORTATIL DE ALTA RESISTENCIA		La cama de masaje está compuesta por una base de madera robusta con un peso de 16 kg, el peso máximo que puede soportar es de 250 kg. El diseño de la estructura en dos partes distribuye el peso de manera uniforme en la superficie para evitar accidentes. La altura de la cama se puede modificar de 60 a 85 cm. Con un recubrimiento acolchado y acabado en tela vinil tipo piel de 10 cm de grosor, que no absorbe líquidos, para facilitar su limpieza.	Unidad	$ 680.010
918	7	INSUMOS Y EQUIPOS MEDICOS	OXÍMETRO DE PULSO PARA DEDO	42181800	INDICAN TU NIVEL DE OXÍGENO EN EL CUERPO Y TU RITMO CARDIACO INCLUYE CORREA DE MANO, MANUAL, PILAS AAA, ESTUCHE (Protector de silicona) Peso: 33g sin baterías Dimensiones: 58mm x 32mm x 37mm Display: Dual color OLED SpO2: - Rango de medición: 70-99% - Exactitud: 80%-99% ±2%; 70%-79% ±3%., Indicador de Bateria, Apagado Automatico, Para niños y adultos, Curva Plestimográfica, Pantalla Oled a color	Unidad	$ 109.110
919	8	INSUMOS Y EQUIPOS MEDICOS	TENSIÓMETRO DIGITAL		UTILIZADO PARA CONTROLAR LA TENSIÓN ARTERIAL TENSIÓMETRO DIGITAL: DE BRAZO Método de medida: Oscilométrico. Rango de presión: 30 A 280 mm Hg. o superior Precisión de la presión: ±3mmHg. Precisión del pulso: ±5%. Tipo de pantalla: Pantalla LCD. Registro INVIMA Garantía Minima de 3 años 1 Brazalete universal (22 cm a 42 cm) Manual de Instrucciones	Unidad	$ 150.250
920	9	INSUMOS Y EQUIPOS MEDICOS	TAPABOCAS	31162800	Tapabocas Desechable Industrial Negro x 100	Caja	$ 33.150
921	10	INSUMOS Y EQUIPOS MEDICOS	JERINGAS		JERINGAS 60ML GRUESA	Unidad	$ 1.970
922	11	INSUMOS Y EQUIPOS MEDICOS	AGUJAS		AGUJAS 25 GR	Unidad	$ 160

	FONDO DE DESARROLLO LOCAL DE SANTA FE CANASTA DE PRECIOS TRANSVERSAL - FORMULACIÓN PROYECTOS VIGENCIA - 2026	Versión	05
		Fecha	24-8-2026

Item en Canasta	Item en Categoria	GRUPO	ELEMENTO	CODIGO UNSPSC	DESCRIPCIÓN DEL ELEMENTO	UNIDAD DE MEDIDA	Valor Unitario IVA INCLUIDO
923	12	INSUMOS Y EQUIPOS MEDICOS	SILLA DE RUEDAS DEPORTIVA		Sillas de ruedas deportivas: Cuadro en aluminio Fabricado a la medida del deportista Ruedas delanteras de 3" en goma Ruedas posteriores 25" o 700 Ejes de desmonte rápido Ruedas estabilizadora auxiliar de 3 pulgadas Tapizado en lona huracan Cojin caucho espuma Acabado en pintura electroestatica en polvo	Unidad	$ 2.700.260
924	13	INSUMOS Y EQUIPOS MEDICOS	BOTIQUIN TIPO C		Botiquin tipo C Maletín en lona impermeable con manijas en reata de 1´´1/2, cremallera # 9 y forro interno en poliéster. Medidas: 34cm x 12cm x 16cm. Debe ser de color rojo y estar marcado en letras balancas con "Botiquín de Primeros Auxilios"	Unidad	$ 1.127.600
925	14	INSUMOS Y EQUIPOS MEDICOS	BALANZA DE PLATAFORMA EN PISO 200 KG		GENERALES 1. Bascula Electrónica Pesa Personas 2. Doble pantalla para la lectura simultánea desde distintas posiciones. 3. Pantalla LCD 4. Capacidad de carga: 200 kg / 440 lbs o superior 5. División: 50 g < 150 kg > 100 g / 0.1 lbs < 330 lbs > 0.2 lbs (+/-) 6. Dimensiones (AxAxP): 321mm x 61mm x 361 mm / 12.6 x 2.4 x 14.2" (+/-) 7. Dimensiones de la plataforma (AxAxP): 288mm x 60mm x 280 mm / 11.3 x 2.4 x 11"(+/-) 8. Peso neto: 4.1 kg / 9 lbs (+/-) 9. Alimentación eléctrica suministrada por pilas y con opción de alimentación eléctrica por cargador a pared 10. Desconexión automática, 2 en 1 o madre bebe 11. auto HOLD y conmutación de kgs/lbs. 12. Plataforma antideslizante 13. Soportes con sistema de nivelación de altura para garantizar una medición correcta 14. Material de Fabricación: ABS grado médico. 15. Mantenimiento preventivo para el equipo, por cada año de garantía mínimo dos (2) visitas. En caso de que el fabricante establezca una cantidad superior de mantenimientos preventivos al año para el Equipo Biomédico, el Proveedor deberá realizarlos 16. Certificado de calibración, al momento de la entrega del equipo, de acuerdo al Decreto 1471 de 2014; o adjuntar carta donde se justifique que el equipo no requiere calibración 17. Programa de capacitación técnica acerca del funcionamiento y mantenimiento del equipo que incluya: - Mínimo una (1) capacitación por cada año de garantía para el personal	Unidad	$ 919.720
926	15	INSUMOS Y EQUIPOS MEDICOS	BIPEDESTADOR NIÑO		Bipedestador estático tipo básico y permite al usuario mantenerse en posición vertical, pero sin posibilidad de movimiento. dispositivo de ayuda para la movilidad que se utiliza para ayudar a los niños con dificultades para caminar a mantener una postura erguida y a desarrollar la coordinación y la fortaleza muscular. La función principal de un bipedestador para niños es brindar un soporte seguro y estable para los niños mientras aprenden a caminar, y ayudarlos a mejorar su equilibrio y confianza al caminar. Estos dispositivos también pueden ser útiles para niños con discapacidades físicas que requieren ayuda adicional para la movilidad.Sistema de elevación Hidráulico, peso máximo soportado 70 kg. Todos sus componentes son graduables. Tope postural de piernas almohadillado. Cazoletas para fijación de pies, graduables en ancho y aproximación, provistos de correas. Cinchas ajustables. Base de sustentación en madera barnizada o fórmica, provista de 4 ruedas con freno.	Unidad	$ 1.455.790

	FONDO DE DESARROLLO LOCAL DE SANTA FE CANASTA DE PRECIOS TRANSVERSAL - FORMULACIÓN PROYECTOS VIGENCIA - 2026	Versión	05
		Fecha	24-8-2026

Item en Canasta	Item en Categoria	GRUPO	ELEMENTO	CODIGO UNSPSC	DESCRIPCIÓN DEL ELEMENTO	UNIDAD DE MEDIDA	Valor Unitario IVA INCLUIDO
927	*16*	**INSUMOS Y EQUIPOS MEDICOS**	SILLAS DE RUEDAS ESTÁNDAR		Silla de ruedas, desmontable plegable, Estructura en acero cromada ó pintura electrostatica, braceros y pieceros desmontables, cruceta simple, rin radial, ruedas traseras de 24" macizas ó inflables, ruedas delanteras de 8" macizas, freno de mano, asiento y respaldo en cordoban o lona, ancho asiento aproximado de 46cm, peso silla de 22kg, resiste peso máximo de 100 kg.	Unidad	$ 485.050
928	*17*	**INSUMOS Y EQUIPOS MEDICOS**	PULSOXIMETRO		Medidor de la saturación de oxígeno en hemoglobina arterial (SOP2), y medidor de frecuencia cardiaca, Pantalla OLED Display- giro automático o giro manual del display, Medición SPO2 –Frecuencia cardiaca, RANGOS SpO2 SPO2 -35 % A 100%, 5. RESOLUCION 1% PRECISION +/- 2% (70%-99%) RANGOS FRECUENCIA 30bmp -250bmp INDICADOR En pantalla curva plestimografica, barra de frecuencia y nivel de batería Tipo de Bateria Recargable y/o Pilas DIMENSION 50mm x 28mm x 28mm PESO 25 gramos (sin baterías) Estuche, manual, pilas y cordón para cargar Certificado de calibración, al momento de la entrega del equipo, de acuerdo al Decreto 1471 de 2014; o adjuntar carta donde se justifique que el equipo no requiere calibración Tiempo de garantía del equipo: - Mínimo de UN (1) año, contados a partir del recibo a satisfacción por parte de la Entidad Compradora - Debe incluir mano de obra y todos los repuestos que deban ser cambiados por defectos de fabricación del Equipo Biomédico. - El cambio de los kit de mantenimiento del equipo en caso de ser requerido debe estar incluido. Registro INVIMA y/o permiso de comercialización y/o fabricación y/o de importación.	Unidad	$ 143.840
929	*18*	**INSUMOS Y EQUIPOS MEDICOS**	TENSIOMETRO		1. Tensiometro adulto de uso profesional resistente a impactos (durashock) 2. Brazalete Dos tubos 3. Válvula Latón cromado con tapa de plástico, regulación continua 4. Profundidad de la caja manométrica 31 mm (+/-) 5. Diámetro de la escala 56 mm (+/-) 6. Elevación del diafragma 1,145 mm a 300 mmHG (+/-) 7. Tolerancia 1 % del área de medición 8. Características del material No contiene látex 9. Componentes principales Policarbonato 10. Peso 125 g (+/-) 11. Funciones Móvil, Apto para RM 12. Clasificación MP clase 1 con función de medición 14. Certificado de calibración, al momento de la entrega del equipo, de acuerdo al Decreto 1471 de 2014; o adjuntar carta donde se justifique que el equipo no requiere calibración 16. Tiempo de garantía del equipo: - Mínimo de UN (1) año, contados a partir del recibo a satisfacción por parte de la Entidad Compradora - Debe incluir mano de obra y todos los repuestos que deban ser cambiados por defectos de fabricación del Equipo Biomédico. 17. Registro INVIMA y/o permiso de comercialización y/o fabricación y/o de importación.	Unidad	$ 563.800
930	*19*	**INSUMOS Y EQUIPOS MEDICOS**	CAMILLA DE ENFERMERIA CON CABECERO		Camilla de enfermería con cabecero graduable y baranda lateral, en estructura metálica tubular, cubierta dividida en dos secciones tapizadas en cordobán y espuma de alta densidad.(1.80 mts LARGO X 0.55 mts ANCHO X 0.80 mts ALTO. Fija	Unidad	$ 518.000

	FONDO DE DESARROLLO LOCAL DE SANTA FE CANASTA DE PRECIOS TRANSVERSAL - FORMULACIÓN PROYECTOS VIGENCIA - 2026	Versión	05
		Fecha	24-8-2026

Item en Canasta	Item en Categoria	GRUPO	ELEMENTO	CODIGO UNSPSC	DESCRIPCIÓN DEL ELEMENTO	UNIDAD DE MEDIDA	Valor Unitario IVA INCLUIDO
931	20	INSUMOS Y EQUIPOS MEDICOS	BOTIQUIN TIPO B		1 paquete de gasas limpias x 100, 20 gasas estériles paquete x 3, 2 apósitos o compresas no estériles, 2 esparadrapos de tela rollo 4", 2 paquetes x 20 bajalenguas, 2 vendas elásticas de 2×5 yardas, 2 vendas elásticas de 3×5 yardas, 2 vendas elásticas de 5×5 yardas ,2 vendas de algodón de 3×5 yardas, 2 vendas de algodón de 5×5 yardas, 1 frasco de clorhexidina o yodopovidona (jabón quirúrgico), 5 soluciones salinas de 250cc o 500cc, 1 caja de guantes de látex para examen x 100, 1 termómetro de mercurio digital, 1 frasco de alcohol antiséptico x 275 ml ,1 tijera, 1 linterna, 4 pilas de repuesto, 1 tabla espinal larga, 2 collares cervicales para adulto, 2 collares cervicales para niño, 1 inmovilizador o férula para miembros superiores (adulto), 1 inmovilizador o férula para miembros inferiores (adulto), 1 inmovilizador o férula para miembros superiores (niño), 1 inmovilizador o férula para miembros inferiores (niño) ,1 paquete de vasos desechables x 25, 1 tensiómetro, 1 fonendoscopio, 2 sobres x 100 de acetaminofén tabletas x 500 mg ,1 sobre x 10 de hidróxido de aluminio tabletas ,1 sobre x 10 de ASA tabletas x 100 mg, 2 elementos de barrera o mascaras para RCP, 1 morral grande de 52 cm x 36 cm x 13 cm, con dos bolsillos (uno grande y uno pequeño), material de lona codra, y banda reflectiva, 1 maletín profesional para emergencias con reflectivo, Elaborado en lona impermeable y resistente, Compartimentos internos para una mejor organización	Unidad	$ 729.620
932	21	INSUMOS Y EQUIPOS MEDICOS	TALLIMETRO ESTADIOMETRO CON BASE		GENERALES 1. Tallimetro - Estadiometro 2. Placa de base grande y sólida, para una posición segura. 3. Dos grandes ventanas y escalas en ambos lados facilitan la lectura. 4. Asa integrada y bloqueo seguro de todas las piezas para un transporte sencillo. 5. Peso: 2.4 kg / 5.3 l (+/-) 6. Alcance de medición: 20 – 205 cm, 20 – 205 cm / 8 – 81" (+/-) 7. División: 1 mm, 1 mm / 1/8" (+/-) 8. Dimensiones, estadiómetro (AxAxP): x 2.130 337 x 590 mm / x 13.3 83.9 x 23.2" (+/-) 9. Dimensiones para transportar (AxAxP): x 177 337 x 624 mm / x 13.3 7 x 24.6" (+/-) 10. Material ABS Medico 12. Certificado de calibración, al momento de la entrega del equipo, de acuerdo al Decreto 1471 de 2014; o adjuntar carta donde se justifique que el equipo no requiere calibración 14. Tiempo de garantía del equipo: - Mínimo de TRES (3) años, contados a partir del recibo a satisfacción por parte de la Entidad Compradora - Debe incluir mano de obra y todos los repuestos que deban ser cambiados por defectos de fabricación del Equipo Biomédico. 15. Registro INVIMA y/o permiso de comercialización y/o fabricación y/o de importación. 16. Incluido Envio e Instalación en punto (si aplica)	Unidad	$ 637.070
933	22	INSUMOS Y EQUIPOS MEDICOS	ALCOHOL PARA DESINFECCION AL 70%		Alcohol antiseptico 3700 a 3800 ML (Ficha técnica)	Galón	$ 40.840
934	23	INSUMOS Y EQUIPOS MEDICOS	ATOMIZADORES		Atomizador de liquido traslucido de 300 -500 ml o superior	Unidad	$ 6.950
935	24	INSUMOS Y EQUIPOS MEDICOS	GUANTES DE NITRILO AJUSTABLE		Caja de Guantes de Nitrilo x 100 unidades ajustables desechables, Calibre 3, antialergico multiusos resistente a solventes.	Caja	$ 27.500
936	25	INSUMOS Y EQUIPOS MEDICOS	TAPABOCAS		Tapabocas Desechable hipoalergenico, empacado individualemnte en bolsas	Caja	$ 16.470
937	26	INSUMOS Y EQUIPOS MEDICOS	PAQUETE DE ALGODÓN		Paquete de Algodón : Para limpieza de esmalte y aplicación de productos de mínimo 20gr	Unidad	$ 1.460

	FONDO DE DESARROLLO LOCAL DE SANTA FE CANASTA DE PRECIOS TRANSVERSAL - FORMULACIÓN PROYECTOS VIGENCIA - 2026	Versión	05
		Fecha	24-8-2026

Item en Canasta	Item en Categoria	GRUPO	ELEMENTO	CODIGO UNSPSC	DESCRIPCIÓN DEL ELEMENTO	UNIDAD DE MEDIDA	Valor Unitario IVA INCLUIDO
938	27	INSUMOS Y EQUIPOS MEDICOS	DESINFECTANTE DE SUPERFICIES AMONIO CUATERNARIO		Desinfectante de superficies amonio cuaternario: 1 atomizador de 500 ml, con registro INVIMA vigente, formulados para uso profesional y dermatológicamente probados.	Unidad	$ 29.130
939	28	INSUMOS Y EQUIPOS MEDICOS	BOTIQUIN BASICO		Curas x5 Esparadrapo 1×1 Gasa esteril 3×3 pulg paquete *6 und Guante vinilo (par) Tapaboca plegable (par) Tijera punta roma Venda elastica 5×5 Venda triangular Yodopovidona solucion 120 ml En un maletín pequeño.	Unidad	$ 157.850
940	29	INSUMOS Y EQUIPOS MEDICOS	GUANTES		Guantes de latex, caja por 50	caja	$ 17.540
941	30	INSUMOS Y EQUIPOS MEDICOS	VENDAS		Venda elastica de 4" x 5 yardas para uso en general	Unidad	$ 2.440
942	31	INSUMOS Y EQUIPOS MEDICOS	BOTIQUIN		Botiquín Caja Plástica Tipo A Grande primeros auxilios CONTIENE 40 PRODUCTOS + CAJA DE 18" Los precios son del acuerdo marco de elementos de emregencia	Caja	$ 287.540
943	1	PAPELERIA	TIJERA REMATADORA	23121600	PULIDORA METÁLICA 4.5" Cromada, Tijera textilera, rematadora, y pulidora.	Unidad	$ 3.450
944	2	PAPELERIA	LAMINADORA DIGITAL	44102910	FUENTE DE ALIMENTACION: 100~120V, 220~240V/ 50~60Hz CONSUMO DE ENERGIA: 290 Watts. ANCHO MAX DE LAMINADO: 230 mm / 9" CARNET-CEDULA-TARJETA DE PROPIEDAD CARTA-OFICIO. ESPESOR DE LAMINADO: 75mic ~ 250 mic cal 3 ~ cal 10. TIEMPO DE CALENTAMIENTO: 3 MINUTOS METODO DE CALENTAMIENTO: PLACA DE CALOR. CONTROL DE TEMPERATURA: DIGITAL NUMERO DE RODILLOS: 4 DIMENSIONES: 405 x 179 x 102 (mm) UNIDAD DE PESO: 3,5 kg BOTON DE RETROCESO: NO TIEMPO DE TRABAJO CONSECUTIVO: 3 HORAS TIEMPO DE DESCANSO: 20 MINUTOS TIEMPO DE GARANTIA: 3 MESES	Unidad	$ 1.211.740
945	3	PAPELERIA	TABLERO ACRILICO		Acrílico Liso1.20x80cm + Tripode	Unidad	$ 176.150
946	4	PAPELERIA	FESTONES (Banderín Plástico o nylon Multicolor)		Pasacalles banderín plástico 10 metros perfecto para exterior PAQUETE X 10 PASACALLES 10 metros multicolor Material: Plástico y/o nylon	Paquete	$ 65.400
947	5	PAPELERIA	BORRADOR		Caja x 60 Unidades	Caja	$ 32.740
948	6	PAPELERIA	FOTOCOPIAS	82121700	Formatos de inscripción blanco y negro, entre otros	Unidad	$ 220
949	7	PAPELERIA	PERFORADORA		Perforadora Dos Huecos.	unidad	$ 16.800
950	8	PAPELERIA	BISTURÍ GRANDE		Bisturí metalico resistente.	Unidad	$ 7.090
951	9	PAPELERIA	BORRADOR TABLERO ACRILICO		Borrador Para Tablero Acrilico En Madera	Unidad	$ 5.120
952	10	PAPELERIA	CAJA DE COLORES		Colores x 12 Unidades única punta.	Caja	$ 17.660
953	11	PAPELERIA	CAJA DE LAPICES		Lápiz mina negra No 2 Caja HB No 2 caja X 12	Caja	$ 10.030
954	12	PAPELERIA	CARPETA DE CARTÓN		Carpeta de cartón, Dimensiones aproximadas: 34.4 x 25.6 x 0.05 cm (Largo x Ancho x Alto) TAMAÑO CARTA	unidad	$ 890
955	13	PAPELERIA	CARPETA DE CARTÓN		Carpeta de Cartón, Dimensiones aproximadas: 38 x 28 x 0.05 cm (Largo x Ancho x Alto) TAMAÑO OFICIO	unidad	$ 930

	FONDO DE DESARROLLO LOCAL DE SANTA FE	Versión	05
ALCALDÍA LOCAL DE SANTA FE BOGOTÁ	CANASTA DE PRECIOS TRANSVERSAL - FORMULACIÓN PROYECTOS	Fecha	24-8-2026
	VIGENCIA - 2026		

Item en Canasta	Item en Categoria	GRUPO	ELEMENTO	CODIGO UNSPSC	DESCRIPCIÓN DEL ELEMENTO	UNIDAD DE MEDIDA	Valor Unitario IVA INCLUIDO
956	14	PAPELERIA	CINTA DE ENMASCARAR		Cinta adhesiva de papel crepe, usada para empacar, envolver o atar paquetes de peso liviano; de uso general en la oficina, industria, hogar y talleres; también para proteger, empalmar o identificar lotes en procesos de manufactura textil y cuero, metal mecánico. Medida 48 MM X 40 MT	Rollo	$ 15.430
957	15	PAPELERIA	CINTA DE ENMASCARAR		Cinta de Enmascarar 24 mm x 40 Metros	Rollo	$ 9.470
958	16	PAPELERIA	CINTA TRANSPARENTE 2"		Cinta Ancha 2" Transparente	Rollo	$ 8.660
959	17	PAPELERIA	COSEDORA		Cosedora Grapadora Oficina	unidad	$ 14.400
960	18	PAPELERIA	GUILLOTINA		Guillotina Metálica Tamaño A4 B5 A5 B6 B7 Cortadora de papel	unidad	$ 109.690
961	19	PAPELERIA	KIT PINCELES		Set de pinceles sinteticos x 12 unidades	Kit x 12	$ 23.670
962	20	PAPELERIA	MARCADOR BORRABLE		Caja de marcadores borrables punta gruesa - Colores Surtidos	Caja x 10	$ 26.590
963	21	PAPELERIA	MARCADOR PERMANENTE		Caja de marcadores punta gruesa - Colores Surtidos	Caja x 10 y/o 12	$ 15.780
964	22	PAPELERIA	PAPEL KRAFT		Rollo papel kratf 60 gramos, 200 a 230 METROS	Unidad	$ 55.420
965	23	PAPELERIA	PINCEL GRUESO		Pincel Grueso en punta 12 mm, mango en madera barnizado 10" de largo, refuerzo metálico, cerda semidura.	Unidad	$ 2.670
966	24	PAPELERIA	PLUMONES		Plumones colores surtidos, caja por 12 unidades	Caja	$ 11.740
967	25	PAPELERIA	RESMA DE PAPEL CARTA		RESMA DE PAPEL TAMAÑO CARTA X 500 HOJAS DE 75 GR	Resma	$ 19.330
968	26	PAPELERIA	RESMA DE PAPEL OFICIO		Resma De Papel Tamaño Oficio 21,6X33 Cm X500 Hojas	Resma	$ 24.350
969	27	PAPELERIA	TABLA CLIP		Tablas de Soporte de colores (Porta documentos tamaño Oficio) Tabla en plástico, Gancho metálico	Unidad	$ 8.910
970	28	PAPELERIA	TAJALÁPIZ METÁLICO		tajalápiz metálico pequeño	Caja	$ 490
971	29	PAPELERIA	TEMPERAS		Set de temperas x 6 unidades (colores variados) c/Tarro de 20ml. Mezclador y Pincel pequeño incluidos.	Set	$ 4.920
972	30	PAPELERIA	TIJERAS		Tijeras Punta Roma	Unidad	$ 3.160
973	31	PAPELERIA	VINILO		Vinilos colores básicos (amarillo, azul y rojo) galón	Galón	$ 50.620
974	32	PAPELERIA	VINILO 100 ml		Vinilos colores básicos (amarillo, azul y rojo) frasco de 100 ml	Frasco	$ 2.750
975	33	PAPELERIA	MEMORIA CARD	43201800	USB Flack Card 4 gigas impresa tampografía con los logos institucionales.	Unidad	$ 30.520
976	34	PAPELERIA	MEMORIA USB	43201800	USB 4 gigas tampografía a 1 tinta con los logos institucionales.	Unidad	$ 20.570
977	35	PAPELERIA	PAPEL PERIODICO		PAPEL PERIODICO PLIEGO	Pliego	$ 450
978	36	PAPELERIA	PEGANTE EN BARRA		Pegante en barra 40gr	Unidad	$ 6.900
979	37	PAPELERIA	CARTULINA		Cartulina de colorespaquete por 10 unidades, en tamaño 1/8 (25 x 35 cm) aprox	Paquete	$ 2.960
980	38	PAPELERIA	ESFERO ROJO		Lapicero plástico de tinta color rojo con resaltador en cera (doble tapa) y marca institucional (tampografía) a 1 tinta. Diseño suministrado por la Entidad. Caja X 12	Caja	$ 11.100
981	39	PAPELERIA	ESFERO NEGRO		Lapicero plástico de tinta color negro	Caja X 12	$ 10.950
982	40	PAPELERIA	LIBRETAS		Libretas de patrullaje o bitácoras Bitácora Icopel 1/2 Carta Papel Bond de 115gr x40hjs	Unidad	$ 13.630
983	41	PAPELERIA	SHARPIE		Sharpie de colores punta delgada caja x24	Caja	$ 78.650
984	42	PAPELERIA	PORCELANICRON		bloques de porcelanicron Masa X 125 gr	Bloque	$ 8.240
985	43	PAPELERIA	BLOCK IRIS		Block Papel Iris Tamaño Carta 35 Hojas	Unidad	$ 4.610
986	44	PAPELERIA	CINTA DOBLE FAZ		Cintas doble faz transparente x 3 metros	Unidad	$ 15.320
987	45	PAPELERIA	POS IT		Notas Adhesivas Removibles 76x76mm Colores Neon 400 Hojas	Taco	$ 7.560
988	46	PAPELERIA	MEMOFICHAS		Memofichas Cartulina x100	Pack	$ 3.440
989	47	PAPELERIA	PINTURA ACRILICA		Set De Pintura Acrílica 12 Piezas Colores Variados	Set	$ 20.340
990	48	PAPELERIA	LANA		Lana Para Tejer Gruesa Acrilica 50 Gr	Unidad	$ 1.360
991	49	PAPELERIA	CARPETAS		carpetas plásticas tipo folder Archivador plástico tipo acordeón	Unidad	$ 7.780
992	50	PAPELERIA	PAPEL BOND		pliegos Papel Bond Blanco 90g,	Pliego	$ 1.260
993	51	PAPELERIA	CARTON CARTULINA		Cartulina Pliego 150 Gr (Colores)	Pliego	$ 2.840
994	52	PAPELERIA	CARTON PAJA		paquetes de octavos cartón paja x 10,	Paquete	$ 7.140
995	53	PAPELERIA	CARTULINA CALIPSO		Cartulina Calipso Octavo X 10 Unidades	Paquete	$ 4.200
996	54	PAPELERIA	PALOS DE PINCHO		paquetes de Palo De Pincho El Sol * 25cm * 100 Unid.,	Paquete	$ 4.070
997	55	PAPELERIA	REGLA T		Regla T Profesional Prisma de 100cm,	Unidad	$ 15.020

	FONDO DE DESARROLLO LOCAL DE SANTA FE CANASTA DE PRECIOS TRANSVERSAL - FORMULACIÓN PROYECTOS VIGENCIA - 2026	Versión	05
		Fecha	24-8-2026

Item en Canasta	Item en Categoria	GRUPO	ELEMENTO	CODIGO UNSPSC	DESCRIPCIÓN DEL ELEMENTO	UNIDAD DE MEDIDA	Valor Unitario IVA INCLUIDO
998	56	PAPELERIA	PALOS DE BALSO		Palos de Balso redondo de 3mm,	Unidad	$ 2.060
999	57	PAPELERIA	PALOS DE BALSO		palos cuadrado de 3mm,	Unidad	$ 2.840
1000	58	PAPELERIA	PAPEL CONTAC		rollos papel contac transparente	Rollo	$ 6.980
1001	59	PAPELERIA	TABLON		Tablero de dibujo 50 x 40 cm	Unidad	$ 74.820
1002	60	PAPELERIA	TABLERO		Tablero Mágico Lcd Niños Adultos Dibujo Escritura 12pulgadas	Unidad	$ 84.250
1003	61	PAPELERIA	RAPIDOGRAFO		rapidragrafos RECARGABLE	Unidad	$ 11.380
1004	62	PAPELERIA	ACUARELA		Paleta Acuarelas Para Pintar	Paleta	$ 8.520
1005	63	PAPELERIA	PAPEL ACUARELA		Cartulina Acuarela 1/8 x10 240 g	Paquete	$ 15.290
1006	64	PAPELERIA	LIENZO		lienzos Lienzos Para Pintar 40x60 3cm	Unidad	$ 40.620
1007	65	PAPELERIA	GUIRNALDAS Y BANDERINES		Guirnaldas y banderines reutilizables o en papel reciclado, cada bandera de 15 cm x 20 cm, Cuerda de yute o algodón biodegradable longitud 2 metros, en los tonos de la manzana.	Unidad	$ 14.270
1008	66	PAPELERIA	PAQUETE DE SERPENTINAS		Paquete de Serpentinas biodegradables Material: Papel de seda, papel kraft o reciclado, de 1 cm de ancho x 2 m de largo colores alusivos a la conmemoración.	Paquete	$ 2.820
1009	67	PAPELERIA	GLOBOS CHINOS		Globos chinos decorativos (faroles de papel), Material: Papel de arroz o papel reciclado ignífugo, con estructura metálica o bambú. Tamaño: 20 cm a 30 cm de diámetro, en colores de la celebración, 12	Paquete	$ 4.390
1010	68	PAPELERIA	PINCELES DELGADOS		Pinceles delgados para detalles Cerdas: Sintéticas suaves (nylon o taklon) Mango: Largo, de madera o plástico.	Unidad	$ 1.320
1011	69	PAPELERIA	KIT EVENTO ARTISTICO		1 cometa armable pequeña (estructura de madera liviana, papel de colores y pita). 1 marcador grueso para escribir mensajes de buen trato en la cometa.	Unidad	$ 17.060
1012	70	PAPELERIA	ALMOHADILLA DACTILAR		Almohadilla con tinta negra, diámetro aproximado 5 cm. Para toma de huellas.	Unidad	$ 4.190
1013	71	PAPELERIA	BANDERITAS DE COLORES		Marcadores adhesivos, colores surtidos, 12 x 45 mm, presentación x 100 unidades.	Unidad	$ 3.180
1014	72	PAPELERIA	BLOCK AMARILLO CTA CUADROS 50H		Block tamaño carta (21,5 x 28 cm), 50 hojas, cuadriculado, color amarillo.	Unidad	$ 6.280
1015	73	PAPELERIA	BOLSILLO PLASTICO CARTA		Portadocumentos plástico transparente tamaño carta (21,5 x 28 cm).	Unidad	$ 14.740
1016	74	PAPELERIA	BOLSILLO TRANS PROPILENO		Carpeta tipo sobre polipropileno translúcido tamaño carta (21,5 x 28 cm).	Unidad	$ 13.090
1017	75	PAPELERIA	BORRADORES DE NATA		Borrador blanco tipo nata, tamaño estándar 4,5 x 2 x 1 cm.	Unidad	$ 1.600
1018	76	PAPELERIA	CARTULINAS SEPARADORAS OFICIO		Separadores de cartulina tamaño oficio (22 x 33 cm), colores surtidos.	Unidad	$ 3.460
1019	77	PAPELERIA	CD RW		CD Regrabable 700 MB / 80 min, velocidad 4x – 12x, presentación individual.	Unidad	$ 2.480
1020	78	PAPELERIA	CINTA ADHESIVA TRANSPARENTE 13*40		Cinta adhesiva 13 mm x 40 m, transparente, uso general.	Rollo	$ 1.940
1021	79	PAPELERIA	CINTA DE ENMASCARAR 12MM X 40MTS		Cinta de enmascarar 12 mm x 40 m, papel adhesivo removible.	Rollo	$ 4.050
1022	80	PAPELERIA	CINTA DE ENMASCARAR ANCHA		Cinta de enmascarar 48 mm x 40 m aprox., uso profesional.	Rollo	$ 14.620
1023	81	PAPELERIA	CINTA EMPAQUE TRANSPARENTE ANCHA		Cinta de empaque 48 mm x 100 m, adhesivo acrílico, transparente	Rollo	$ 10.270
1024	82	PAPELERIA	CINTA ZEBRA TERMICA 110mmX74m CERA		Ribbon térmico de cera, 110 mm x 74 m, para impresoras Zebra.	Unidad	$ 35.010
1025	83	PAPELERIA	CORRECTOR LIQUIDO TIPO LAPIZ		Corrector en lápiz de 7 ml, punta metálica para aplicación precisa.	Unidad	$ 2.470
1026	84	PAPELERIA	DVD R		DVD grabable 4.7 GB / 120 min, velocidad 16x, presentación individual.	Unidad	$ 2.830
1027	85	PAPELERIA	ETIQUETA TERMICA ROLLO		Etiquetas térmicas adhesivas, 1000 unidades por rollo, 60 x 40 mm.	Unidad	$ 37.620
1028	86	PAPELERIA	FECHADOR		Sello manual con ajuste de fecha, tamaño 4 x 2 cm, material metálico/plástico.	Unidad	$ 9.590
1029	87	PAPELERIA	GANCHO CLIP PEQUEÑO LEADER		Clip metálico pequeño N°1 (28 mm), presentación caja x 100 unidades.	Caja	$ 1.120
1030	88	PAPELERIA	GANCHO COSEDORA 23/8		Grapas 23/8, caja x 1000 unidades, capacidad hasta 80 hojas.	Caja	$ 5.310
1031	89	PAPELERIA	GANCHO COSEDORA 26/6		Grapas 26/6, caja x 5000 unidades, capacidad hasta 20 hojas	Caja	$ 4.700

	FONDO DE DESARROLLO LOCAL DE SANTA FE CANASTA DE PRECIOS TRANSVERSAL - FORMULACIÓN PROYECTOS VIGENCIA - 2026	Versión	05
		Fecha	24-8-2026

Item en Canasta	Item en Categoria	GRUPO	ELEMENTO	CODIGO UNSPSC	DESCRIPCIÓN DEL ELEMENTO	UNIDAD DE MEDIDA	Valor Unitario IVA INCLUIDO
1032	90	PAPELERIA	GANCHO LEGAJADOR PLASTICO		Juego de ganchos para legajador plástico, medida estándar 8 cm.	Unidad	$ 3.720
1033	91	PAPELERIA	GANCHOS MARIPOSA		Sujetadores tipo mariposa metálicos, 8 cm, presentación x 50 unidades.	Caja	$ 4.350
1034	92	PAPELERIA	GUILLOTINA		Guillotina metálica manual, base de corte 33 x 26 cm, capacidad 10 hojas.	Unidad	$ 113.770
1035	93	PAPELERIA	HUMEDECEDOR		Humedecedor de esponja con base plástica, diámetro 6 cm.	Unidad	$ 4.470
1036	94	PAPELERIA	LAPIZ NEGRO BEIFA		Lápiz grafito HB, madera negra, cuerpo hexagonal, 17,5 cm de largo.	Unidad	$ 2.280
1037	95	PAPELERIA	LAPIZ ROJO EAGLE SOS		Lápiz rojo para corrección, cuerpo hexagonal, 17,5 cm.	Unidad	$ 1.640
1038	96	PAPELERIA	LIBRO ACTAS		Libro de actas empastado, 200 hojas rayadas, tamaño oficio (22 x 33 cm).	Unidad	$ 16.980
1039	97	PAPELERIA	NOTA ADHESIVA 50MMX40MM 100 HOJAS AMARILLA		Post-it amarillo, 50 x 40 mm, 100 hojas por bloque.	Bloque	$ 2.310
1040	98	PAPELERIA	PEGANTE LIQUIDO		Pegamento líquido transparente, frasco 40 ml con aplicador	Unidad	$ 6.960
1041	99	PAPELERIA	PLANILLERA OFICIO PLASTICA GRANDE		Planillero plástico rígido tamaño oficio (22 x 33 cm), clip metálico.	Unidad	$ 7.420
1042	100	PAPELERIA	REGLAS 30 CM		Reglas plásticas de 30 cm, colores surtidos, uso escolar y de oficina.	Unidad	$ 1.400
1043	101	PAPELERIA	RESALTADORES		Resaltadores fluorescentes, punta biselada, colores surtidos.	Unidad	$ 2.190
1044	102	PAPELERIA	SACAGANCHOS		Extractor de grapas tipo pinza, cuerpo metálico y mango plástico.	Unidad	$ 2.310
1045	103	PAPELERIA	SEPARADOR		Separadores tamaño carta u oficio, colores surtidos, presentación x 5 o x 10.	Paquete	$ 2.500
1046	104	PAPELERIA	SOBRE DE MANILA CARTA SOS		Sobre de manila 24 x 30 cm (tamaño carta), con solapa engomada.X 100 UND	Paquete	$ 21.210
1047	105	PAPELERIA	SOBRE DE MANILA OFICIO SOS		Sobre de manila 26 x 38 cm (tamaño oficio), con solapa engomada.X 100 UND	Paquete	$ 23.170
1048	106	PAPELERIA	TACO PAPEL ENGOMADO		Taco de papel engomado, 9 x 9 cm, 300 hojas, color blanco o surtido.	Taco	$ 5.710
1049	107	PAPELERIA	BOLIGRAFO CRISTAL NEGRO		Lapicero plástico de tinta color negro	Unidad	$ 11.340
1050	108	PAPELERIA	CRAYONES		Crayones extra gruesos jumbo x 12 unidades	Caja	$ 13.630
1051	109	PAPELERIA	CABALLETE		Caballete en madera mediano alto 100cm x ancho 49cm profundidad 40cm para adultos	Unidad	$ 77.460
1052	110	PAPELERIA	PINCELES NYLON		SETS DE PINCELES NYLON X 10 PIEZAS	set x 10	$ 40.970
1053	111	PAPELERIA	MARCADORES PARA DIBUJO		MARCADORES PARA DIBUJO SET DE 80 MARCADORES RESALTADORES CON DOBLE PUNTA + ESTUCHE	Caja x 80	$ 69.010
1054	112	PAPELERIA	PALO DE MADERA		PALO DE MADERA REDONDO 10 UNIDADES DE 1.50 CM	Paquete x 10	$ 48.700
1055	113	PAPELERIA	BOLA DE ICOPOR		BOLA DE ICOPOR	Unidad	$ 4.740
1056	114	PAPELERIA	SETS DE PINCELES REDONDO		SETS DE PINCELES MATIZ REDONDO DE NYLON X 6	Set x 6	$ 16.970
1057	115	PAPELERIA	SETS DE PINCELES PLANOS		SETS DE PINCELES MATIZ PLANO DE NYLON X 6	Set x 6	$ 15.600
1058	116	PAPELERIA	MARCADORES DE VINILO		MARCADORES DE VINILO NEON X8	Caja x 8	$ 19.710
1059	117	PAPELERIA	RESMA DE PAPEL ECOLOGICO		RESMA DE PAPEL ECOLOGICO	Resma	$ 19.180
1060	118	PAPELERIA	MARCADORES DIBUJO		MARCADORES DIBUJO SET X 80 COLORES DOBLE PUNTA BASE ALCOHOL	Set x 80	$ 74.490
1061	119	PAPELERIA	GLOBOS LATEX		GLOBOS LATEX METALIZADOS DE COLORES VARIADOS X 12	Paquete X 12	$ 6.140
1062	120	PAPELERIA	OLEOS		caja x 12 unidades de 12ml	Caja	$ 34.410
1063	121	PAPELERIA	PAPEL DUREX		Tamaño octavo paquete x 20	Paquete	$ 18.200
1064	122	PAPELERIA	ACUARELAS		caja x 12 unidades de 120 ml	Caja	$ 29.090
1065	123	PAPELERIA	PALETAS D PINTURA		Plasticas con espacios para vertir pintura	Unidad	$ 12.230
1066	124	PAPELERIA	LAPICES CARBONCILLO		caja x 12 unidades mina suave	caja	$ 15.220
1067	125	PAPELERIA	BOMBAS (COMPRA)		Bombas Globos Mate Y Satin R12 X50 Unidades Calidad Premium (COLOR A CONVENIR)	Paquete	$ 13.320
1068	1	PUBLICIDAD	BUZO DEPORTIVO TIPO HOODIE	49221500	Buzo deportivo tipo Hoodie con capucha elaborado en algodón perchado 100% (algodón perchado) Incluye dos logos estampados o sublimados de imagen institucional de acuerdo al diseño suministrado por la Entidad.	Unidad	$ 111.330

	FONDO DE DESARROLLO LOCAL DE SANTA FE CANASTA DE PRECIOS TRANSVERSAL - FORMULACIÓN PROYECTOS VIGENCIA - 2026	Versión	05
		Fecha	24-8-2026

Item en Canasta	Item en Categoria	GRUPO	ELEMENTO	CODIGO UNSPSC	DESCRIPCIÓN DEL ELEMENTO	UNIDAD DE MEDIDA	Valor Unitario IVA INCLUIDO
1069	2	PUBLICIDAD	CAMISA TIPO POLO	53102700	Camisetas Tipo polo manga corta, con 2 o 3 botones de 10 mm ojales del tamaño del botón bien terminados, la camiseta debe llevar un botón de repuesto, puede ser: de un solo fondo, colores variados para usar por fuera o por dentro, con estampados exteriores o bordados en hilo, con cuello elástico, para los integrantes del equipo logístico y/o los representantes de los grupos participantes con logotipo de Bogotá Vigente y Plan de Desarrollo Local.(Talla S,M,L Y XL.)	Unidad	$ 55.070
1070	3	PUBLICIDAD	CAMISETA	53102700	Camiseta de Cuello Redondo en Algodón con tres (3) estampados, 1 a full color y dos (2) a una tinta, como Recordatorio para los beneficiarios de los proyectos a cargo de la Alcaldía Local. (Talla S,M,L Y XL.)	Unidad	$ 38.630
1071	4	PUBLICIDAD	CHAQUETA CORTAVIENTOS	53101800	Tipo: Chaqueta institucional tipo cortavientos Tallas: XS, S, M, L, XL (*) Tela: Tela antifluido resistente al agua Color: Negro y rojo vivo Capota: Capota en el mismo material. Diseño: Con Capota y cordones ajustables Puños: Elasticos cerrados Bicolor Cintura: Elasticos Bicolor Bolsillos: 2 Laterales con cremallera y uno interno Estampados: Con Logo tipo institucional frontal y trasera en técnica DTG, impresión digital directa a la prenda. Cremalleras americanas en nylon de optima calidad Cuello Tipo Alpinista con franja que cubre el cierre frontal de la chaqueta Marquilla que identifique la talla, el material de le de la prenda y las indicaciones de cuidado.	unidad	$ 94.810
1072	5	PUBLICIDAD	CHAQUETAS SENCILLA	53102700	Chaqueta con capota (enrollable para guardarla), en tela anti fluidos grueso de alta calidad textura durazno, forrada en malla, chaqueta con cremallera de 75 cms en nylon, (2) bolsillos laterales con cremallera en nylon, 1 bolsillo interno, (2) logotipos bordados en el pecho tamaño bolsillo, en la espalda (1) logotipo de Bogotá Vigente, tamaño media carta y un logotipo tamaño media carta con el nombre de la localidad en la parte inferior. cinta reflectiva de 3cm en espalda arriba del bordado y en manga parte inferior según imagen institucional "Alcadia de Bogotá".	Unidad	$ 135.460
1073	6	PUBLICIDAD	SUDADERAS	53102700	Sudadera en tela anti fluidos “Orión”, forrada en malla, chaqueta con cremallera de 75 cms en nylon, (2) bolsillos laterales con cremallera en nylon, 1 bolsillo interno, cordón autoajustable con dos tancas, (2) logotipos bordados y/o estampado en el pecho tamaño bolsillo, (1) logotipo del programa en la manga tamaño bolsillo, en la espalda (1) logotipo de Bogotá Vigente, tamaño media carta y un logotipo tamaño media carta con el nombre de la localidad; pantalón forrado en malla, pretina con caucho cordón 3 cms, (2) bolsillos laterales con cremallera en nylon, bota recta, (1) logotipo estampado y/o bordado tamaño bolsillo en pierna. (Talla S,M,L Y XL.)	Unidad	$ 173.460
1074	7	PUBLICIDAD	CAMISETA BLANCA OVERSIZE		Camiseta unisex de silueta oversize (holgada), M, L, XL y XXL (oversize unisex), según tabla de tallas nacional o estándar comercial Material Algodón 100% peinado o mezcla algodón/poliéster (mínimo 160 g/m²), suave, transpirable y resistente Corte y diseño Cuello redondo doble costura, manga corta, corte amplio tipo oversize, costuras reforzadas Estampado Intervención gráfica frontal o dorsal , realizada en técnica de serigrafía o vinilo textil, de alta durabilidad, con diseño aprobado por el comité de seguimiento del proyecto. El contenido puede incluir logotipo, ilustración, frase representativa o símbolo del proceso comunitario.	Unidad	$ 36.740
1075	8	PUBLICIDAD	CHAQUETA TIPO CORTAVIENTOS		Chaqueta tipo rompevientos ajustada para uso urbano Material: Tela impermeable liviana tipo taslan o antifluido, forrada internamente con malla o tela transpirable Color: Violeta, morado con contrastes reflectivos Para tallas: S, M, L, XL, XXL (según caracterización previa) Personalización: Logo de la Alcaldía Local y del COLMYEG en brazo o espalda Espacio transparente (PVC o vinilo) con entrada lateral para portar un carnet visible, ubicado en el pecho (lado izquierdo) Etiqueta interna con nombre de la portadora.	Unidad	$ 92.540

	FONDO DE DESARROLLO LOCAL DE SANTA FE CANASTA DE PRECIOS TRANSVERSAL - FORMULACIÓN PROYECTOS VIGENCIA - 2026	Versión	05
		Fecha	24-8-2026

Item en Canasta	Item en Categoria	GRUPO	ELEMENTO	CODIGO UNSPSC	DESCRIPCIÓN DEL ELEMENTO	UNIDAD DE MEDIDA	Valor Unitario IVA INCLUIDO
1076	9	PUBLICIDAD	MORRAL		Morral de 45 cm x 35 cm x 21cm Colores: Negro en Material lona gruesa resistente, cremallera N°10 Excelentes costuras, múltiples compartimientos para organizar, garantía 3 meses por costuras y cremalleras, 2 bolsillos laterales con malla, 1 Bolsillo principal con compartimiento para portátil acolchado, 3 bolsillo frontales con organizador, espaldar acolchado, con cubre morral	Unidad	$ 83.660
1077	10	PUBLICIDAD	MALETA DE RUEDAS		Maleta de ruedas tipo viajero: Con un logo en material resistente, adecuado para transportar todos los elementos pedagógicos de la mochila. Tableros: Fabricados en forex o lona alquitranada cubierta de plástico en lona PVC, para su durabilidad y facilidad de uso. Alto: 73cm x Ancho 48 cm x Fondo 27cm, Peso: 4,2 Kl 80 de capacidad, 8 ruedas giratorias	Unidad	$ 298.640
1078	11	PUBLICIDAD	CANGURO		Canguro en lona, elaborado en lona semi impermeable, diseño casual. Tiene un compartimiento principal, tiene bolsillo exterior con cremallera, tiene una correa manos libres graduable de 93 cms. Sus medidas son alto 14 cm, ancho 26 cm y base 7 cm.	Unidad	$ 33.860
1079	12	PUBLICIDAD	BOTELLA PLASTICO PET 1 LT		Botella de plástico PET 1000 ml redonda transparente	Unidad	$ 760
1080	13	PUBLICIDAD	BOTELLA PLASTICO PET 500 MLT		Botella de plástico PET 500 ml redonda transparente	Unidad	$ 730
1081	14	PUBLICIDAD	VASO 7 ONZAS COMPOSTABLE		Material Vaso: Caña de Azúcar, fibra natural. Resiste Calor y Frio X 50 UND	Paquete x 50	$ 6.670
1082	15	PUBLICIDAD	COPA 1 ONZA COMPOSTABLE		Copa Desc 1 oz Biod 100 Piezas	Paquete x 100	$ 16.830
1083	16	PUBLICIDAD	CAMISETAS		CAMISETAS NEGROS PARA ENSAYOS	Unidad	$ 27.550
1084	17	PUBLICIDAD	LEGGINS		LEGGINS NEGROS PARA ENSAYOS	Unidad	$ 60.280
1085	18	PUBLICIDAD	BANNER		Pancarta: Impresión digital en Banner de 10 onzas de 4 mts X 1.5mts a full color con ojales reforzados metálicos y soportes metálico lateral (varilla). Incluido los cordones de sujeción.	unidad	$ 302.220
1086	19	PUBLICIDAD	BOLSA BIODEGRADABLE	24111500	Bolsa de alta calidad, resistente al peso, punción y desgarro. Biodegradables, fabricada con materiales reciclados. Material: materiales 100% reciclados, biodegradable Medidas: 60 x 80 cm (color Negra) TAMAÑO 60 y/o 65 cm-x-90 y/o 100 cm	unidad	$ 20.060
1087	20	PUBLICIDAD	GORRA INSTITUCIONAL	53102516	Gorras de seis (6) paneles en tela dril esmerilado con cierre de hebilla metalica, botón superior forrado, en dril liviano y víscera rígida indeformqable 6 costuras en plástico de polietileno. encintado interior, tafilete absorbente en poliéster algodón Bordados 1 uno al frente y 3 tres atras pequeños otro en la parte de atrás según imagen institucional. Color Negro Conforme al diseño presentado	unidad	$ 26.290
1088	21	PUBLICIDAD	MEDALLAS	49101700	Medalla Redonda de 5 cms de diámetro en alto relieve con cinta gruesa marcada a 1 tinta. Diseño suministrado por la entidad	Unidad	$ 12.790
1089	22	PUBLICIDAD	PASACALLE	82101501	Producción de pasacalle baner para exteriores, lona impresa flexible, ojales reforzados metalicos en los 4 costados 6 mts x 1.10 mts, tintas 4 x 0 –de acuerdo al diseño que entregue la Alcaldía Local - incluye estructura o base autosostenible, así como la instalación y desintalación según necesidad en la ciudad de Bogotá.	unidad	$ 378.610
1090	23	PUBLICIDAD	PASACALLE	82101501	Producción de pasacalle baner para exteriores, lona impresa flexible, ojales reforzados metalicos en los 4 costados 4 mts x 1.10 mts, tintas 4 x 0 –de acuerdo al diseño que entregue la Alcaldía Local - incluye estructura o base autosostenible, así como la instalación y desintalación según necesidad en la ciudad de bogotá	unidad	$ 330.120
1091	24	PUBLICIDAD	TROFEOS EN ACRÍLICO	49101700	Trofeo elaborado en lámina de acrílico 100% original color cristal calibre 10 mm de medida 15x15cm cuerpo y base de medida 17cm x 6cm biselada en los lados, grabada en cuerpo con impresión digital full color. Diseño suministrado por la entidad	Unidad	$ 68.520
1092	25	PUBLICIDAD	TROFEOS EN COPA BISELADA	49101700	Trofeo de 40 cm de Altura, base en madera, Copa Biselada en Acero Inoxidable (Plateada ó Dorada) y Placas Fotograbadas Diseño suministrado por la entidad	Unidad	$ 126.520
1093	26	PUBLICIDAD	AFICHES		Afiches de 1/2 pliego propalcote 90 gr 4x0 y 1x0, bond Acabado brillante	Millar	$ 11.140

ALCALDÍA LOCAL DE SANTA FE BOGOTÁ	**FONDO DE DESARROLLO LOCAL DE SANTA FE** **CANASTA DE PRECIOS TRANSVERSAL - FORMULACIÓN PROYECTOS** **VIGENCIA - 2026**	**Versión**	05
		Fecha	24-8-2026

Item en Canasta	Item en Categoria	GRUPO	ELEMENTO	CODIGO UNSPSC	DESCRIPCIÓN DEL ELEMENTO	UNIDAD DE MEDIDA	Valor Unitario IVA INCLUIDO
1094	*27*	**PUBLICIDAD**	AFICHES 1/4		Impresos en propalcote de 150 gr. Tamaño 1/4 de pliego a cuatro (4) tintas acabado brillante. Diseño elaborado y suministrado por la Entidad.	Unidad	$ 2.190
1095	*28*	**PUBLICIDAD**	AGENDA ECOLÓGICA CON SEPARADORES		Dimensiones en cm: Largo 25, Alto 20. con 200 hojas en papel reciclable de 58gr a 75gr, cuadriculadas impresión a 1 tinta con logos institucionales. Carátula: en cartón rígido 1.8 mm acabado brillante, impresión en policromía; 4 separadores de 75gr en papel reciclable, impresión en policromía por ambas caras del separador acabado brillante. Tipo argollado. Diseño suministrado por la Entidad.	Unidad	$ 24.750
1096	*29*	**PUBLICIDAD**	AGENDA PEQUEÑA		Agenda Pequeña cuadriculada en papel Bond o Earth Pack 70 grs. Tamaño: 10.5 x 15.5 cms. 100 hojas internas iguales impresas a 1×1 tintas Pasta dura en cartón de 1.5 mm. forrado en Propalcote de 150 grs. Guardas sin impresión, Pasta Impresa a 4 tintas y laminado mate en carátulas y guardas, Anillo metálico Doble O en dos tramos con esfero y logos institucionales	Unidad	$ 18.540
1097	*30*	**PUBLICIDAD**	AVISOS INFORMATIVOS		Avisos informativos de prohibido botar basura de 60 cm de alto por 80 cm de largo, en material metálico, reflectivo y anticorrosivo, deberá contar con sistema para su instalación. Con marco en tubo metalico cuadrado de3CM	Unidad	$ 207.120
1098	*31*	**PUBLICIDAD**	BOLSA PLEGABLE DE ALGODÓN CON ASAS LARGAS	**82101500**	Bolsa Ecológica Plana en Tela 100% reciclable y biodegradable con mangos largos, Color Beige Medidas 42,0 x 38,0 x 0,2 cm, estampado a una tinta. Máximo marcaje 280mm x 280 mm. Diseño suministrado por la Entidad.	Unidad	$ 5.690
1099	*32*	**PUBLICIDAD**	BOTELLA (TARRO)	**82101500**	Botella en PVC para líquidos con tapa enroscable asegurada al envase, con indicador de medición de líquidos en ml y oz. Capacidad: 500 ml, marcadas según indicaciones del Manual de Imagen. Tampografía a 1 tinta. Diseño suministrado por la Entidad.	Unidad	$ 20.490
1100	*33*	**PUBLICIDAD**	BOTONES		Botones recordatorios con una imagen y los logos institucionales, medidas (Diámetro 5.5 cm). Forma circular a full color, con prendedor. (Diseño de acuerdo a los lineamientos del Manual de Imagen de la Secretaria de Gobierno.)	Unidad	$ 2.060
1101	*34*	**PUBLICIDAD**	CARPETAS		Carpeta clásica personalizadas con imágenes representativas de la localidad y logos institucionales de tamaño 23 cm x 29 cm., con bolsillo interno, con lomo, papel Propalcote de 240 gr, tintas 4X0 Diseño elaborado y suministrado por la Entidad.	Unidad	$ 16.180
1102	*35*	**PUBLICIDAD**	CARTILLAS GRANDE		Impresión de una cartilla de 40 páginas, tamaño ½ carta, carátula en propalcote 240gr, interior en propalcote 125, tintas 4x4 policromía, con información de los proyectos locales. Diseño suministrado por la Entidad.	Unidad	$ 8.180
1103	*36*	**PUBLICIDAD**	CARTILLAS PEQUEÑA		dimensiones en cm: Largo 25, Alto 20. con 200 hojas en papel reciclable de 58gr a 75gr, cuadriculadas impresión a 1 tinta con logos institucionales. Carátula: en cartón rígido 1.8 mm acabado brillante, impresión en policromía; 4 separadores de 75gr en pap	Unidad	$ 13.030
1104	*37*	**PUBLICIDAD**	CUADERNO DE TRABAJO		Cuaderno de Trabajo tipo agenda con caratula en tapa dura, argollado, con guardas en policromías, 2 separadores, policromias en propalcote 115 gr con informacion pertinente al proyecto y/o rutas de atencion, interior con 50 hojas tamaño 12,5 x 17,5 cm, (LORD) , en papel ecologico de 75 gr. cuyo interior tendria contenidos diferenciados segun grupos de edades y tematicas a tratar. Diseño suministrado por la Entidad.	Unidad	$ 23.130
1105	*38*	**PUBLICIDAD**	DIPLOMA Y/O CERTIFICADO		Impresión de Diploma y/o Certificados Nivel Básico en papel opalina de 240 gr, tintas 4X0, tamaño carta. Según diseño suministrado y elaborado por la Entidad.	Unidad	$ 4.300
1106	*39*	**PUBLICIDAD**	ESCARAPELAS		Escarapelas en Papel Kimberly. Con forro plástico y Tira 15 mm, con gancho metálico de presión con imagen y color institucional según Manual de Imagen.Diseño suministrado y elaborado por la Entidad.	Unidad	$ 5.420
1107	*40*	**PUBLICIDAD**	ESFERO ECOLÓGICO		Esfero Ecológico de forma cilíndrica de cartón rígido, tinta negra, tampografía a 1 tinta. Diseño suministrado por la Entidad.	Unidad	$ 2.000

ALCALDÍA LOCAL DE SANTA FE · BOGOTÁ	**FONDO DE DESARROLLO LOCAL DE SANTA FE** **CANASTA DE PRECIOS TRANSVERSAL - FORMULACIÓN PROYECTOS** **VIGENCIA - 2026**	**Versión**	05
		Fecha	24-8-2026

Item en Canasta	Item en Categoria	GRUPO	ELEMENTO	CODIGO UNSPSC	DESCRIPCIÓN DEL ELEMENTO	UNIDAD DE MEDIDA	Valor Unitario IVA INCLUIDO
1108	*41*	**PUBLICIDAD**	ESFERO UNIDAD		Lapicero plástico de tinta color negro con resaltador en cera (doble tapa) y marca institucional (tampografía) a 1 tinta. Diseño suministrado por la Entidad.	Unidad	$ 2.740
1109	*42*	**PUBLICIDAD**	GORRA MALLA	53102700	Gorra en poliéster y malla de cinco (5) paneles, cuatro cascos en malla y uno en poliéster fusionado acolchado al frente. Botón forrado. Cierre plástico. Técnica de marca: Estampado ó sublimación en el frente, según Manual de Imagen. Diseño suministrado por la Entidad.	Unidad	$ 17.870
1110	*43*	**PUBLICIDAD**	INVITACIONES TIPO POSTAL		Invitaciones tipo postales, en Kimberly, en mate tipo libro, cuya base mide 16 cm, y pestañas izquierda y derecha de 8 cm cada una que permite abrir y cerrar. Diseño suministrado por la Entidad.	Unidad	$ 1.380
1111	*44*	**PUBLICIDAD**	LIBRETA		Libreta cocida con cubierta dura en PU. 80 hojas rayadas de 70g. tamaño aproximado: A7. Elástico para cierre, portabolígrafo y señalador textil. MATERIAL: PU. MEDIDAS: 12,5 x 17,8 x 1,4 cm. ÁREA DE IMPRESIÓN APROXIMADA: Tampo: 6 x 5 cm. Digital 10 x 15 cm.Screen 7,5 x 7 cm. MARCA: Tampografia variedades hasta 5 tintas. Impresión Digital. Screen hasta 2 tintas. Diseño suministrado por la Entidad.	Unidad	$ 14.500
1112	*45*	**PUBLICIDAD**	MORRAL		Morral con cargaderas ajustables, Bolsillos laterales en malla, bolsillo frontal y principal con cierre en cremallera y salida para los audífonos. MATERIAL: 600 X 300D / PVC poliéster. MEDIDAS: 30 x 14,5 x 43 cm. ÁREA IMPRESIÓN APROXIMADA: 12 x 6 cm. MARCA: Serigrafía – Screen Incluye logo institucional a 1 tinta	Unidad	$ 78.200
1113	*46*	**PUBLICIDAD**	MUG ESTÁNDAR CERÁMICA		Mug estándar en cerámica, con oreja, entre 10 y 11 onzas. Diseño suministrado por la Entidad.	Unidad	$ 16.820
1114	*47*	**PUBLICIDAD**	PANCARTA		Impresión digital en Banner de 10 onzas de 4mts X 1.5mts a full color con ojales reforzados metálicos y soportes metálico lateral (varilla). Incluido los cordones de sujeción. Diseño elaborado y suministrado por la Entidad.	Unidad	$ 419.420
1115	*48*	**PUBLICIDAD**	PANCARTA		Impresión Digital en Banner de 13 onzas 10 mts x 2.50mts, impresión 4*0 con aros metálicos reforzados y soporte metalico lateral (varilla) para colgar con logos institucionales Diseño elaborado y suministrado por la Entidad.	Unidad	$ 645.530
1116	*49*	**PUBLICIDAD**	PENDONES		Tamaño 90x190 cm., en Tela Banner a dos (2) tintas, incluidos logos e información del proyecto, sistema roll up, incluye maleta de transporte. Diseño elaborado y suministrado por la Entidad.	Unidad	$ 241.320
1117	*50*	**PUBLICIDAD**	PIN METALICO FOTOGRABADO		Pines metalizados tipo prendedor redondo, Diametro 2 cm, con aguja y broche a presión. Acabado Dorado ó Plateado. Fotograbado en Alto Relieve, Acabado Brillante y Fondo Mate (Diseño de acuerdo a los lineamientos del Manual de Imagen de la Secretaria de Gobierno.)	Unidad	$ 14.550
1118	*51*	**PUBLICIDAD**	PLEGABLE HORIZONTAL		Plegable impreso horizontal en propalcote de 250 gr. Tamaño 24 cm X 32,5cm, cuatro (4) tintas, acabado brillante, plegado tipo envolvente horizontal. Diseño elaborado y suministrado por la Entidad.	Unidad	$ 2.670
1119	*52*	**PUBLICIDAD**	PLEGABLE VERTICAL		Plegable impreso en propalcote de 150 gr. Tamaño carta a cuatro (4) tintas, acabado brillante, plegado tipo envolvente. Diseño elaborado y suministrado por la Entidad.	Unidad	$ 2.430
1120	*53*	**PUBLICIDAD**	VOLANTES		Volantes impresos en Papel Bond. Tamaño 1/2 de carta a cuatro (4) tintas, acabado brillante, impreso a 1 cara Diseño elaborado y suministrado por la Entidad.	Unidad	$ 150
1121	*54*	**PUBLICIDAD**	PENDÓN +ARAÑA		Tamaño 1x1 m., en Tela Banner a dos (2) tintas o full color, incluidos logos e información del proyecto, sistema roll up, incluye maleta de transporte y araña o soporte (DISEÑO ESTIPULADO POR EL AREA DE PRENSA DE LA ALCALDIA LOCAL DE SANTA FE.	Unidad	$ 203.600
1122	*55*	**PUBLICIDAD**	IMPRESIÓN		Impresos en papel Bond de 150 gr. Tamaño pliego a cuatro (4) tintas. Diseño elaborado y suministrado por la Entidad.	Unidad	$ 1.470

	FONDO DE DESARROLLO LOCAL DE SANTA FE CANASTA DE PRECIOS TRANSVERSAL - FORMULACIÓN PROYECTOS VIGENCIA - 2026	Versión	05
		Fecha	24-8-2026

Item en Canasta	Item en Categoria	GRUPO	ELEMENTO	CODIGO UNSPSC	DESCRIPCIÓN DEL ELEMENTO	UNIDAD DE MEDIDA	Valor Unitario IVA INCLUIDO
1123	56	PUBLICIDAD	MANUALES		Manuales impresos sobre seguridad ciudadana Nuevo Código De Policía – Libros de Seguridad	Unidad	$ 16.240
1124	57	PUBLICIDAD	CHALECOS		Chalecos reflectivos con logo altamente visible es una prenda de trabajo para de la construcción, ingenieros, comandantes ...	Unidad	$ 69.330
1125	58	PUBLICIDAD	CARNETS		Carnés de identificación en PVC se elaboran con impresión todo color de alta definición, con apariencia brillante.	Unidad	$ 11.900
1126	59	PUBLICIDAD	PANCARTA		Pancarta impresa en papel reciclado o cartón ecológico, A3 (29.7 cm x 42 cm) por pieza, cartulina ecológica de mínimo 200 g/m², con mensaje alusivo a la conmemoración.	Pliego	$ 1.530
1127	60	PUBLICIDAD	PIEZA GRAFICA CONMEMORATIVAS		Diseño e Impresión en papel fotográfico+ estructuras soporte (porta retratos o afiches plastificados) de tamaño 1/8 de las fotografías conmemorativas.	Unidad	$ 29.380
1128	61	PUBLICIDAD	BOLSA		Bolsa tipo tote fabricada en lona gruesa o algodón natural, reutilizable, de uso personal.Dimensiones mínimas: 35 cm de ancho x 40 cm de alto Material: Lona nacional o algodón resistente de mínimo 8 onzas Color: Morado, blanco o neutro con impresión de logos institucionales (Alcaldía Local y COLMYEG) y la línea purpura Asas: Doble asa reforzada, de 60 cm de largo cada una, para colgar al hombro Capacidad de carga: Hasta 5 kg	Unidad	$ 17.140
1129	62	PUBLICIDAD	BANDERINES		Banderas con logo personalizado para los equipos	Unidad	$ 166.550
1130	63	PUBLICIDAD	NUMERO DE COMPETENCIA		Números de identificación para los participantes, material sintético biodegradable con impresión resistente al agua y al sudor, con numeración serial. Mediano 1: 21.5 cms x 14 cms (tamaño media carta, corte vertical) impresión de logos y textos en full color (Opcional alta resolución).	UNIDAD	$ 9.020
1131	64	PUBLICIDAD	PAPEL TERMO-TRANSFERIBLE		PAPEL TERMO-TRANSFERIBLE TELA OSCURA 20 O 30HJ CARTA ORIGINAL	Block	$ 79.110
1132	65	PUBLICIDAD	PAPEL TERMO-TRANSFERIBLE		PAPEL TERMO-TRANSFERIBLE TELA BLANCA 20 O 30HJ CARTA ORIGINAL	Block	$ 73.400
1133	66	PUBLICIDAD	IMPRESIONES EN PAPEL PARA TELA		IMPRESIONES EN PAPEL TERMO TRANSFERIBLE PARA TELA	X Metro	$ 30.610
1134	67	PUBLICIDAD	IMPRESIÓN DE FOTOS		FOTO DE 50x40	Unidad	$ 16.250
1135	68	PUBLICIDAD	IMPRESIÓN DE FOTOS		FOTO DE 30x40	Unidad	$ 11.970
1136	69	PUBLICIDAD	VINILO ADHESIVO BRILLANTE TROQUELADOS		metro de vinilo adesivo brillante de 10 CM x 5 CM en donde se diseñen stickers con el logo de circuitos artisticos y que esten troquelados para cuando se haga su circulacion con la comunidad. Que esten debidamente troquelados al borde para que cuando los vayan a pegar queden bien cortados.	500 Unidades	$ 330
1137	70	PUBLICIDAD	IMPRESIÓN FOTOGRAFIA (COMPRA)		Impresión de fotografías en retablo 35* 50 cm.	Unidad	$ 51.150
1138	71	PUBLICIDAD	BACKING (COMPRA)		backing de 2x2 metros, Este elemento es importante porque servirá como pieza visual central en las dos fases del evento (festival en territorio y galardones para fotografias), fortaleciendo la identidad del festival, aumentando su visibilidad y transmitiendo de manera clara el mensaje contra la discriminación y estigma por OSIG a todo el público habitante de la localidad de santa fe.	Evento	$ 650.580
1139	72	PUBLICIDAD	PLACAS CONMEMORATIVAS		MUJER AFROCOLOMBIANA Y AFROCARIBEÑA Placa de Reconocimiento en Madera Natural, con base para colocar dentro del estuche, se elabora mediante un proceso de impresion en color sobre dos materiales diferentes, acrilico texturizado y metal, lo que permite la utilizacion de todos los colores en el diseño, este producto incluye una caja de de transporte en carton Material: Madera Referencia: PLM-142 Empaque: Caja de carton Tamaño de Diseño: 10x17cm sobre negro 14x17cm sobre plata	Unidad	$ 67.350
1140	73	PUBLICIDAD	BRAZALETES DE UN SOLO USO (COMPRA)		Manillas Tyvek 3/4'' de cinco colores, VIP, Bandas, General, Staff, Emprendimientos.	X1000 Unidades	$ 196.090

	FONDO DE DESARROLLO LOCAL DE SANTA FE CANASTA DE PRECIOS TRANSVERSAL - FORMULACIÓN PROYECTOS VIGENCIA - 2026	Versión	05
		Fecha	24-8-2026

Item en Canasta	Item en Categoria	GRUPO	ELEMENTO	CODIGO UNSPSC	DESCRIPCIÓN DEL ELEMENTO	UNIDAD DE MEDIDA	Valor Unitario IVA INCLUIDO
1141	74	PUBLICIDAD	BOLETAS PRE INGRESO (COMPRA)		Boleta para el ingreso al evento, la misma debe tener el diseño aprobado por el comité y la oficina de prensa. Caracteristicas fisicas: Cartulina de seguridad Térmica Tinta se seguridad Fluorescente invisible Térmica Impresión variable con código de barras Térmica	X 700 Unidades	$ 332.710
1142	1	TECNOLOGIA	BASE REFRIGERANTE PORTATIL	24131513	Base refrigerante para portátiles de hasta 17pulgadas	Unidad	$ 65.580
1143	2	TECNOLOGIA	CABINA DE SONIDO DE ACTIVO	45111500	Cabina activa de sonido de 12 pulgadas de alto entrada de audio analógico aux, lector USB – bluetooth – FM – sd, reproductor de música mp3, control remoto, potencia de salida de 800 a 1200 w, energía 110v/60hz.	Unidad	$ 605.720
1144	3	TECNOLOGIA	COMPUTADOR TODO EN UNO (AIO)	43211500	Compra características técnicas mínimas sugeridas: equipo con disco sólido de 1 tera, procesador core i5 (2,6 ghz minimo), memoria ram de mínimo 8 GB ddr 4, cámara hd, micrófono y pantalla de 24". licenciamiento del sistema operativo como mínimo windows 11 .	Unidad	$ 3.769.710
1145	4	TECNOLOGIA	MICRÓFONO CON BASE	52161520	Compra micrófono formato: de mano. conector/es de salida: xlr. frecuencia máxima: 15000hz. frecuencia mínima: 50hz.base micrófono k&m 25400. base para micrófono de 3 patas con puntas en goma. altura: 89,9 cm hasta 106 cm. boom: acero. dimensiones boom: longitud de 68 cm. color: negro.	Unidad	$ 248.570
1146	5	TECNOLOGIA	MICRÓFONO INALÁMBRICO	80141600	Micrófono de solapa con sistema VHF y circuito de retroalimentación efectiva con sistema de supresión de ruido.	Unidad	$ 178.520
1147	6	TECNOLOGIA	MICRÓFONO INALÁMBRICO	52161520	Compra de microfono inhalambrico, entrada: 3 v corriente de funcionamiento: 90 ma (máx.) frecuencia de trabajo: 268,85 mhz (fijo) modelo: modelo de pastilla polar cardioide sensibilidad: -50 + / -3db (0db igual a 1v / pa a 1khz) thd: menos del 0,7 por ciento s / n: más de 110 db	Unidad	$ 355.580
1148	7	TECNOLOGIA	TABLET - COMPRA	43211500	Tablet con SIM CARD con sistema operativo Android 8.1, tamaño 8" A 10" pulgadas, 1GB de memoria RAM y 16 GB Memoria Rom, conexiòn Wifi. Con protector - Compra	Unidad	$ 1.263.510
1149	8	TECNOLOGIA	CABINA DE SONIDO DE ACTIVA	45111500	TORRE DE SONIDO ENTRADA DE AUDIO ANALÓGICO AUX, LECTOR USB – BLUETOOTH – FM – SD, REPRODUCTOR DE MÚSICA MP3, CONTROL REMOTO, POTENCIA DE SALIDA 120W RMS, ENERGÍA 110V/60HZ, 3 CANALES DE POTENCIA Y ALTURA APROXIMADA DE 56 CM. DEBE INCLUIR UNA EXTENSIÓN ELÉCTRICA CALIBRE 14 DE MÍNIMO TRES METROS Y TRES SALIDAS CON POLO A TIERRA, MATERIAL PVC Y COBRE CON CERTIFICACIÓN DE RETIE.	Unidad	$ 883.840
1150	9	TECNOLOGIA	KIT DE MICROFONOS INALAMBRICOS		Kit de micrófonos con doble transmisor de mano. • Receptor en banda UHF variable de transmisión (500MHz – 590Mhz). • 100 bancos de frecuencia ajustable (50 por cada canal). • Receptor y microfono con pantalla LCD. • Dos mandos de mano alimentadas por baterías AA. • 1 salida de señal mezclada en conector plug 1 / 4. • 2 salidas de señal independientes en conector XLR. • Alcance máximo en línea de visión de hasta 60 metros.	Unidad	$ 444.370
1151	10	TECNOLOGIA	KIT DE MICROFONOS ALAMBRICOS		Respuesta de frecuencia adaptada para voces, con rango medio aclarado y atenuación de bajos El patrón uniforme de captación cardioide aísla la funte de sonido principal y minimiza el ruido de fondo El sistema neumático de montaje de amortiguación reduce el ruido de manejo Eficaz filtro de viento y pop esférico incorporado Se suministra con un adaptador de soporte resistente a roturas que gira 180 grados Dinámica cardioide (unidireccional) Respuesta de frecuencia: 50 a 15,000 Hz Cable incluido	Unidad	$ 447.240

	FONDO DE DESARROLLO LOCAL DE SANTA FE CANASTA DE PRECIOS TRANSVERSAL - FORMULACIÓN PROYECTOS VIGENCIA - 2026	Versión	05
		Fecha	24-8-2026

Item en Canasta	Item en Categoria	GRUPO	ELEMENTO	CODIGO UNSPSC	DESCRIPCIÓN DEL ELEMENTO	UNIDAD DE MEDIDA	Valor Unitario IVA INCLUIDO
1152	11	TECNOLOGIA	IMPRESORA		Compra. Impresora inalámbrica conexion WIFI multifuncional con capacidad de imprimir, copiar y escanear. Con metodo de recarga de tinta y que tenga una producción de paginas de hasta 6.000 páginas en blanco y negro por botella y un total de hasta 7.000 páginas en color aproximadamente. velocidad de impresión de hasta 8.8 imágenes por minuto (IPM)3 en B/W y 5.0 IPM3 en color y es capaz de producir una foto sin bordes de 10 x 15 cm en aproximadamente 60 segundos.	Unidad	$ 2.111.610
1153	12	TECNOLOGIA	LAPTOP - COMPUTADOR PORTATIL		Compra Equipo portátil de buen rendimiento para presentación de documentos y registro de las actividades, que sea de fácil movilidad y practicidad, ya que el mismo debe ser utilizado en diferentes ocasiones para las presentaciones, con configuraciones adecuadas para todo tipo de trabajo, con capacidad de almacenamiento. Caracteristicas mínimas: Tipo Portatil, Tamaño de 13.1 a 16 Pulgadas, Memoria Ram de mínimo 8 GB ddr 4, Capacidad disco duro solido 1 tera, Procesador core i5 o superior (2.6 GHz minimo), Sistema operativo Windows 11.	Unidad	$ 3.118.680
1154	13	TECNOLOGIA	LICENCIA ANTIVIRUS		Se sugiere no incluir solución antivirus y requerir la activación de Windows defender para sistemas operativos Professional.	Unidad	$ 104.010
1155	14	TECNOLOGIA	LICENCIA OFFICE		las licencias de Microsoft office 2019 o superior se sugieren a perpetuidad	Unidad	$ 256.950
1156	15	TECNOLOGIA	LICENCIA SISTEMA OPERATIVO		las licencias de WIN 11 PRO OEM o superior 64 Bytes se sugieren a perpetuidad	Unidad	$ 976.170
1157	16	TECNOLOGIA	PANTALLA TELÓN DE PROYECCIÓN ELÉCTRICO		Compra superficie de color blanco mate que permite conservar la resolución y luminosidad del video proyector. bordes y respaldo en color negro para obtener un mayor contraste y ganancia de imagen 2 mtrs a 2 mtrs con 30cm. Nota: Material Capas en PVC y fibras de vidrio, Ajuste De Altura Manualmente mediante tornillo y llave Bristol. Forma De Instalación Anclaje en la pared o el techo. Motor eléctrico para subir o bajar el telón. 110 Voltios	Unidad	$ 854.940
1158	17	TECNOLOGIA	TELEVISOR 50"	52161505	Compra Televisor pantalla plana, resolución 1.920 x 1.080, tamaño de pantalla 50" (pulgadas), tipo de pantalla: full hd, audio dolby digital plus, tipo de tecnología Smart tv; entrada hdmi 2, mínimo una entrada USB.	Unidad	$ 2.566.040
1159	18	TECNOLOGIA	TRIPODE CABINA DE SONIDO DE ACTIVO		TRIPODE PARA SONIDO DE ACUERDO A LAS ESPECIFICACIONES DEL SONIDO QUE SEA ADQUIRIDO	Unidad	$ 112.930
1160	19	TECNOLOGIA	VIDEOPROYECTOR (VIDEO BEAM)		Compra resolución: hd. brillo/lumens: mínimo 3,300 entradas: puerto HDMI, puerto USB, puerto VGA NOTA: EL PROVEEDOR DEBE GARANTIZAR LA INSTALACIÓN DEL VIDEOPROYECTOR EN LA UNIDAD OPERATIVA INDICADA	Unidad	$ 3.799.300
1161	20	TECNOLOGIA	WALKIE-TALKIES (RADIOS DE DOS VIAS)		Equipos portátiles de comunicación inmediata, con alcance mínimo de 2 kilómetros en zonas urbanas, tecnología UHF/VHF, canal privado programable y capacidad para operar con baterías recargables de larga duración (mínimo 8 horas continuas). Cada equipo debe contar con cargador individual, clip de cinturón, antena reforzada, sistema de manos libres (audífono con micrófono), y resistencia a condiciones ambientales adversas (clasificación mínima IP54). Los dispositivos deberán estar homologados para su uso en Colombia y cumplir con las normativas de la Agencia Nacional del Espectro (ANE).	Unidad	$ 362.870
1162	21	TECNOLOGIA	CAMARAS DE SEGURIDAD CCTV O CAMARAS IP		Dispositivos de videovigilancia de alta definición (mínimo 1080p), con lente gran angular (mínimo 2.8 mm), visión nocturna por infrarrojos (mínimo 20 metros de alcance), carcasa con protección contra intemperie (certificación IP66 o superior), y resistencia antivandálica (IK10). Las cámaras IP deben contar con conectividad mediante protocolo ONVIF, alimentación PoE (Power over Ethernet) y capacidad de grabación local o en red (NVR). Deben incluir soporte de instalación ajustable, fuente de alimentación si no son PoE, y garantía mínima de 12 meses. El sistema debe ser compatible con plataformas de monitoreo remoto y contar con funcionalidades de detección de movimiento y alertas automáticas.	Unidad	$ 326.980

	FONDO DE DESARROLLO LOCAL DE SANTA FE CANASTA DE PRECIOS TRANSVERSAL - FORMULACIÓN PROYECTOS VIGENCIA - 2026	Versión	05
		Fecha	24-8-2026

Item en Canasta	Item en Categoria	GRUPO	ELEMENTO	CODIGO UNSPSC	DESCRIPCIÓN DEL ELEMENTO	UNIDAD DE MEDIDA	Valor Unitario IVA INCLUIDO
1163	22	TECNOLOGIA	SISTEMA DE GRABACION Y ALMACENAMIENTO (DVR/NVR)		El sistema deberá contar con capacidad mínima de 4 canales de entrada (expandible preferiblemente), compatibilidad con resolución Full HD (1080p) o superior, sistema operativo embebido de alta estabilidad, interfaz gráfica accesible para el usuario, y acceso remoto mediante aplicación móvil y navegador web. Deberá incluir disco duro de almacenamiento interno con capacidad mínima de 2 TB (expandible), soportar grabación continua y por eventos (detección de movimiento), y permitir la exportación de archivos en formatos estándar (MP4, AVI). El equipo debe incluir todos los accesorios de instalación (fuentes, cables, mouse, etc.) y contar con garantía mínima de un año.	Unidad	$ 370.880
1164	23	TECNOLOGIA	BOTONES DE PANICO O ALARMAS PERSONALES		Deben contar con tecnología inalámbrica (frecuencia segura de 433 MHz o superior), alcance mínimo de 100 metros en espacio abierto, y batería de larga duración (mínimo 6 meses en modo de espera). En el caso de dispositivos personales, deben ser compactos, livianos, con clip o cordón para portar fácilmente, y generar una alarma sonora mayor a 90 dB. Para botones fijos, deben ser compatibles con sistemas de alarma centralizada o de notificación remota, y estar dotados de mecanismo antimanipulación y LED de confirmación. Todos los dispositivos deben ser de fácil operación, con activación rápida y contar con certificación de seguridad eléctrica y compatibilidad con las normativas nacionales.	Unidad	$ 64.670
1165	24	TECNOLOGIA	PANELES O TABLEROS DE CONTROL COMUNITARIO		En su formato físico, deberán ser estructuras metálicas o en madera tratada, con dimensiones mínimas de 1.20 m x 1.00 m, superficie antirreflejo y resistente a la intemperie (mínimo IP65), con cerradura de seguridad y cubierta de acrílico o policarbonato. Deben contar con espacio modular para carteleras informativas, mapas, cronogramas y anuncios. En su formato digital, deberán incluir pantalla de mínimo 32”, software interactivo para visualización de contenidos comunitarios, conectividad WiFi y sistema de gestión remota.	Unidad	$ 1.067.830
1166	25	TECNOLOGIA	DISCO DURO		1 disco duro de 1 tera	Unidad	$ 309.540
1167	26	TECNOLOGIA	PANTALLA INFLABLE CINE		Pantalla inflable cine: compra, montaje, desmontaje y transporte, de una pantalla inflable de 4.8 x 2.7m, Proporción 16:9, material Lona 9oz PVC, resistente al aire libre	Unidad	$ 1.782.290
1168	27	TECNOLOGIA	SIRENA		Sirena: Sirena de 110 v	Unidad	$ 77.970
1169	28	TECNOLOGIA	CABLE NEOPRENO		Cable neopreno 12*20 para voltaje de cámaras 200 metros para instalación de cada cámara).	Rollo x 200	$ 187.360
1170	29	TECNOLOGIA	CABLE HDMI		Cable HDMIEl cable HDMI 4K es un tipo de cable de alta definición que se utiliza para transmitir señales de audio y video de alta calidad entre dispositivos electrónicos de 5 mts.	Rollo x 5 mts	$ 76.520
1171	30	TECNOLOGIA	ADAPTADOR		Adaptador 12v 2 AMP para la instalación de doce (12) cámaras.	Unidad	$ 18.380
1172	31	TECNOLOGIA	CONECTOR		Conector de video para cámara (Balón UHD) o HD	Unidad	$ 12.410
1173	32	TECNOLOGIA	MONITOR 43"		Un Monitor y/o Pantalla LCD de mínimo 43 pulgadas- conectadas al sistema de cámaras. Por cada frente de seguridad y/o red cuidadana Incluye: transporte, donde se indique por parte del FONDO DE DESARROLLO LOCAL DE SANTA FE. un monitor por frente de seguridad y/o red cuidadana	Unidad	$ 1.126.790
1174	33	TECNOLOGIA	PARLANTE		Parlante pequeño portatil con bluetooth altavoz inalambrico, tiempo de carga 4 horas, apto para uso en exteriores, bateria recargable	Unidad	$ 306.440
1175	34	TECNOLOGIA	TELEVISOR DE 100 PULGADAS		Pantalla de 100 pulgadas Ideal para instalarlo en la pared. Entradas y salidas Coaxial, Puerto HDMI, Puerto LAN/Ethernet, Puerto USB, Puerto Y/Pb/Pr INTERNET TV, pantalla led, resolución 4 k, diseño plano, mega contraste, compatible con el estándar DVB-T2 (características estándar) adoptado para Televisión Digital Terrestre - TDT en Colombia	Unidad	$ 16.617.510
1176	35	TECNOLOGIA	TELONES ELECTRICOS PARA VIDEO BEAM	45111616	Telón para proyección de funciamiento eléctrico desde aprox 180cm x 180cm, blanco	Unidad	$ 603.010

	FONDO DE DESARROLLO LOCAL DE SANTA FE CANASTA DE PRECIOS TRANSVERSAL - FORMULACIÓN PROYECTOS VIGENCIA - 2026	Versión	05
		Fecha	24-8-2026

Item en Canasta	Item en Categoria	GRUPO	ELEMENTO	CODIGO UNSPSC	DESCRIPCIÓN DEL ELEMENTO	UNIDAD DE MEDIDA	Valor Unitario IVA INCLUIDO
1177	*36*	**TECNOLOGIA**	SWITCH		HARDWARE NUMERO DE PUERTOS: :24X 1GE Y 4X 10GE SFP+ UPLINK: 4 PUERTOS DE 10GE SFP+ COMPATIBILIDAD CON TRANSCEIVERS LX (1G SM), SX (1 G MM), ZX (1G), LR (10G), SR(10G) TRANSCEIVERS INCLUIDOS: DOS (2) DE TIPO SR POR CADA SWITCH, PARA FIBRA MULTIMODO Y DEL MISMO FABRICANTE QUE EL EQUIPO. POE+ (803.AT/AF/BT TIPO 4): CONFIGURABLE EN CUALQUIER PUERTO HASTA LA POTENCIA MÁXIMA. PRESUPUESTO DE POTENCIA POE+ OFERTADO NO DEBERÁ SER MENOR A 370 W CADA SWITCH DEBE INCLUIR PUERTO SERIAL PARA ADMINISTRACIÓN: DE CONSOLA RJ-45. CADA SWITCH DEBE INCLUIR PUERTO DE GESTIÓN FUERA DE BANDA (OUT-OF-BAND ETHERNET MANAGEMENT) DEBE SER MÁXIMO DE 1 UNIDAD DE RACK EIA ESTÁNDAR DE 19 IN. CAPACIDAD DE CONMUTACIÓN >= 128 GBPS CAPACIDAD DE TRANSMISIÓN DE PAQUETES THROUGHPUT >=90 MPPS LATENCIA <= 1 MICROSEG FUENTE DE PODER REDUNDANTE OPCIONAL JUMBO FRAME - ETHERNET / >=9KB MAC ADDRESS TABLE SIZE >= 16000 FUNCIONALIDADES ESPECÍFICAS DE LA SOLUCIÓN SOPORTAR RMON (RFC 2819), SFLOW (RFC 3176). "IEEE 802.1Q, VLAN IDS>= 4.000 , PRIVATE VLAN SOPORTE DE AGREGACIÓN DE ENLACES L2 VÍA LACP MÍNIMO ACLS 1000 DEBE SOPORTAR DHCP SNOOPING	Unidad	$ 3.248.930
1178	*37*	**TECNOLOGIA**	UPS ON LINE 2KVA MONOFASICA		UPS ON-LINE 2 KVA,MONOFASICA, ONDA SENO PURA, DOBLE CONVERSIÓN EN LÍNEA, N+1, HOT-SWAP,MONOFASICA 200/208/220/230/240V, FP=0.90, 50/60HZ, PUERTOS USB, RS232 Y EPO, SLOT PARA SNMP/WEB, ENTRADA CON INSTALACIÓN ELÉCTRICA PERMANENTE (3 HILOS); SALIDA CON INSTALACIÓN ELÉCTRICA PERMANENTE. AUTONOMIA 4.3/12.5 MINUTOS (FULL/MEDIA), MONTAJE, PANTALLA LCD, SOFTWARE MONITOREO GRATUITO POWER ALERT, AUTONOMIA AMPLIABLE CON BP240V10RT3U. COMUNICACIONES: INTERFAZ DE COMUNICACIONES USB (COMPATIBLE CON HID); DB9 SERIAL; EPO (APAGADO DE EMERGENCIA); RANURA PARA INTERFAZ SNMP/WEB, TARJETAS DE ADMINISTRACIÓN DE RED SNMPWEBCARD; TLNETCARD; WEBCARDLX; MODBUSCARD; RELAYIOCARD.DESCRIPCIÓN DEL PUERTO DE MONITOREO DE RED: LAS APLICACIONES QUE UTILICEN CUALQUIER OPCIÓN DE TARJETA COMPATIBLE PARA ADMINISTRACIÓN DE RED, REQUIEREN DEL USO DE DOS TARJETAS DE RED DEL MISMO MODELO (INSTALE UNA TARJETA POR MÓDULO DE POTENCIA DE UPS INCLUIDO); LA INSTALACIÓN DE RELAYIOMINI REQUIERE EL RETIRO DEL PANEL QUE CONTIENE LOS PUERTOS USB EN CADA MÓDULO DE POTENCIA DE UPS INCLUIDO.GARANTIA DE 3 AÑOS	Unidad	$ 1.951.220
1179	*38*	**TECNOLOGIA**	EQUIPO DE COMPUTO PORTATIL CON DIADEMA	**43211500**	EQUIPO DE COMPUTO PORTATIL CON DIADEMA VER: Documentos Anexo 1 Ficha Tecnica FINAL CCE COMPUTADOR PORTATILES pdf	Unidad	$ 4.903.220

	FONDO DE DESARROLLO LOCAL DE SANTA FE CANASTA DE PRECIOS TRANSVERSAL - FORMULACIÓN PROYECTOS VIGENCIA - 2026	Versión	05
		Fecha	24-8-2026

Item en Canasta	Item en Categoria	GRUPO	ELEMENTO	CODIGO UNSPSC	DESCRIPCIÓN DEL ELEMENTO	UNIDAD DE MEDIDA	Valor Unitario IVA INCLUIDO
1180	*39*	**TECNOLOGIA**	PANTALLA ALL IN ONE DE 65 PULGADAS		PANTALLA ALL IN ONE DE 65 PULGADAS VER: Documentos Anexo 3 ITEM No. 5. "PANTALLA ALL IN ONE DE 65 PULGADAS" pdf	Unidad	$ 6.532.150
1181	*40*	**TECNOLOGIA**	LICENCIA ANTIVIRUS		Se sugiere no incluir solución antivirus y requerir la activación de Windows defender para sistemas operativos Professional.	Unidad	$ 154.780
1182	*41*	**TECNOLOGIA**	LICENCIA OFFICE		las licencias de Microsoft office 2019 o superior se sugieren a perpetuidad	Unidad	$ 1.044.480
1183	*42*	**TECNOLOGIA**	LICENCIA SISTEMA OPERATIVO		las licencias de WIN 11 PRO OEM o superior 64 Bytes se sugieren a perpetuidad	Unidad	$ 1.048.850
1184	*43*	**TECNOLOGIA**	CÁMARA SEMIPROFESIONAL 18-55 MM		Incluye lente EF-S 18-55mm f/3.5-5.6 IS II Ve en detalle lo que capta el lente desde su visor óptico Cinco filtros creativos distintos como efecto ojo de pez Balance automático de blancos	Unidad	$ 2.502.320
1185	*44*	**TECNOLOGIA**	MAQUINA DE HUMO		potencia 900 w, volumen de salida entre 10000 y 15000	Unidad	$ 270.000
1186	*1*	**TECNOLOGIA**	IMPRESORAS		1. ALQUILER DE (10) EQUIPOS (TONER DE IMPRESION NEGRO) DE ACUERDO A LAS CARACTERISTICAS DE LA FICHA TECNICA CON CAPACIDAD PARA 11.000 IMPRESIONES MENSUALES Especificaciones Técnicas: Marca: Ofrecido por el Proponente Modelo: Ofrecido por el Proponente Tipo de dispositivo: Impresora Multifuncional Láser o LED B/N Funciones estándar: Copia, Impresión, Escaneado, correo electrónico Procesador: 1,2 GHZ Memoria RAM: 2 GB o superior Disco Duro: 500 GB o superior Conectividad: TCP/IP (IPv4/IPv6), SMTP, TCP Compatibilidad: Compatibilidad con Windows y MAC Tóner de impresión: Negro Bandeja 1: Tipo papel normal de mínimo 60 g/m2 - 140 g/m2. Hasta 550 hojas Bandeja 2: Tipo papel normal de mínimo 60 g/m2 - 140 g/m2. Hasta 550 hojas Tipo de impresión: Doble cara. Tamaños de papel: Como mínimo Carta EE. UU. 216 x 279 mm (8,5 x 11 pulgadas); Legal 216 x 356 mm (8,5 x 14 pulgadas); 8,5 x 13 pulgadas; 216 x 330 mm (8,5 x 13 pulgadas); Personalizado Velocidad de Copia/Impresión: 50 ppm o superior simplex Especificaciones de escaneado: Escáner plano con ADF a doble cara automático; con formatos de archivo TIFF/PDF de una página y múltiples páginas, PDFF de alta compresión de una página y múltiples páginas, PDF/A de una página y múltiples páginas – y JPEG de una página; con destino de digitalización e-mail, USB o computadora conectada a red. Manejo de papel	Unidad	$ 729.980

	FONDO DE DESARROLLO LOCAL DE SANTA FE	Versión	05
ALCALDÍA LOCAL DE SANTA FE BOGOTÁ	CANASTA DE PRECIOS TRANSVERSAL - FORMULACIÓN PROYECTOS	Fecha	24-8-2026
	VIGENCIA - 2026		

Item en Canasta	Item en Categoria	GRUPO	ELEMENTO	CODIGO UNSPSC	DESCRIPCIÓN DEL ELEMENTO	UNIDAD DE MEDIDA	Valor Unitario IVA INCLUIDO
1187	2	TECNOLOGIA	IMPRESORA		2. ALQUILER DE (1) EQUIPO - TONER DE IMPRESION NEGRO Y COLOR - DE ACUERDO A LAS CARACTERISTICAS DE LA FICHA TECNICA CON CAPACIDAD PARA 11.000 IMPRESIONES MENSUALES. Especificaciones Técnicas: Marca: Ofrecido por el Proponente Modelo: Ofrecido por el Proponente Tipo de dispositivo: Impresora Multifuncional Láser o LED B/N y Color Funciones estándar: Copia, Impresión, Escaneado, correo electrónico Procesador: Procesador Quad core / 1,2 GHz Memoria RAM: 4 GB de RAM o superior Disco Duro: 320 GB Conectividad: 10/100/1000 – USB 2.0 Tóner de impresión: Negro y color Bandeja 1: Tipo papel normal de mínimo 60 g/m2 - 140 g/m2. Mínimo 550 hojas Bandeja 2: Tipo papel normal de mínimo 60 g/m2 - 140 g/m2. Mínimo 550 hojas Tamaños de papel: Carta - Oficio Velocidad de Copia/Impresión: 40 ppm o superior simplex Tipo de impresión: Doble cara. Especificaciones de escaneado: Escáner plano con ADF a doble cara automático; con formatos de archivo TIFF/PDF de una página y múltiples páginas, PDFF de alta compresión de una página y múltiples páginas, PDF/A de una página y múltiples páginas - y JPEG de una página; con destino de digitalización e mail, USB o computadora conectada a red. Manejo de papel Bandejas de entrada Bandeja 1 de mínimo 550 hojas (1-550) Bandeja 2 de mínimo 550 hojas (1-550)	Unidad	$ 776.850
1188	1	TECNOLOGIA	DISCO SSD 1 TB WD (BLUE/GREEN)		DISCO SSD 1 TB WD (BLUE/GREEN)	UNIDAD	$ 562.500
1189	2	TECNOLOGIA	PATCHCORD 2m AMP (Cat 6)		PATCHCORD 2m AMP (Cat 6)	UNIDAD	$ 14.810
1190	3	TECNOLOGIA	PATCHCORD 3m AMP (Cat 6)		PATCHCORD 3m AMP (Cat 6)	UNIDAD	$ 16.310
1191	4	TECNOLOGIA	KID HDMI INALAMBRICO 30m		KID HDMI INALAMBRICO 30m	UNIDAD	$ 385.300
1192	5	TECNOLOGIA	PEN DRIVE 64 GB (3.0)		PEN DRIVE 64 GB (3.0)	UNIDAD	$ 40.950
1193	6	TECNOLOGIA	SPLITTER RJ45 4 PUERTOS		SPLITTER RJ45 4 PUERTOS	UNIDAD	$ 58.110
1194	7	TECNOLOGIA	TECLADO GENIUS USB		TECLADO GENIUS USB	UNIDAD	$ 40.550
1195	8	TECNOLOGIA	MOUSE GENIUS USB		MOUSE GENIUS USB	UNIDAD	$ 22.330
1196	9	TECNOLOGIA	NVMe 500GB (M.2 DELL)		NVMe 500GB (M.2 DELL)	UNIDAD	$ 442.430
1197	10	TECNOLOGIA	LIMPIA CONTACTOS (SPREY)		LIMPIA CONTACTOS (SPREY)	UNIDAD	$ 22.250
1198	11	TECNOLOGIA	TARJETA RED PCIe 10/100/1000		TARJETA RED PCIe 10/100/1000	UNIDAD	$ 79.860
1199	1	LOGISTICA	ALQUILER AUDITORIO O SALON SENCILLO		*Alquiler por sesion *Servicio de aseo *Desarrollo de sesiones para capacidad entre cincuenta y ochenta personas. *Incluya mesas, sillas, video beam y sonido basico	Dia	$ 787.870
1200	2	LOGISTICA	ANIMACIÓN GRANDE	82150000	Paquete recreación Especializada Grande con las siquientes estaciones: Taller de pintura, Pintucaritas, Globoflexia, Obra de títeres, Representacion de 3 tres personajes, 7 juegos de feria para diferentes edades, Sonido a espacio abierto, Recreación dirigida, Actividad musical recreativa "coreografias", Decoracion (la feria debe ir delimitada con banderines de colores), 300 niños. 4 Horas	Jornada	$ 2.270.860
1201	3	LOGISTICA	AUXILIAR DE ENFERMERÍA	85101600	Auxiliar de enfermería, con kit de primeros auxilios.	Jornada	$ 294.780
1202	4	LOGISTICA	BACKLINE (ALQUILER)	93141701	Alquiler de backline para Un (1) equipo de bajo, guitarra, batería 5 piezas. Incluye transporte	Dia	$ 2.277.700

	FONDO DE DESARROLLO LOCAL DE SANTA FE CANASTA DE PRECIOS TRANSVERSAL - FORMULACIÓN PROYECTOS VIGENCIA - 2026	Versión	05
		Fecha	24-8-2026

Item en Canasta	Item en Categoria	GRUPO	ELEMENTO	CODIGO UNSPSC	DESCRIPCIÓN DEL ELEMENTO	UNIDAD DE MEDIDA	Valor Unitario IVA INCLUIDO
1203	5	LOGISTICA	BAÑO PORTÁTIL BÁSICO (ALQUILER)	80141600	Alquiler de baño portátil por jornada en eventos masivos. Incluye suministro de papel higiénico, bateria, limpieza, disposición para uso, transporte ida y regreso de las unidades, instalación y des instalación.	Unidad	$ 497.570
1204	6	LOGISTICA	BAÑO PORTÁTIL CON LAVAMANOS (ALQUILER)	80141600	Alquiler de baño portátil con opción de lavamanos para eventos masivos. Incluye suministro de papel higiénico, bateria, limpieza, disposición para uso, transporte ida y regreso de las unidades, instalación y des instalación.	Unidad	$ 563.180
1205	7	LOGISTICA	BAÑO PORTATIL PARA DISCAPACITADOS (ALQUILER)	80141600	Alquiler de baño portátil para personas en condici{on de discapacidad para eventos masivos. Incluye suministro de papelhigiénico y transporte de las unidades. Por un Día. Incluye Transporte	Jornada	$ 497.900
1206	8	LOGISTICA	CARPA 12X12 (ALQUILER)	95131700	Alquiler Carpa estructural lona 100% impermeable; resistente a la intemperie tipo kiosco, Lona alta densidad, alto calibre con microfibras internas para mayor duración calibre 700 a 530 fibras de 12x12 mts con techo blanco con laterales. debe tener extintor multiproposito 20 libras. Incluye transporte, montaje y desmontaje	Unidad	$ 2.305.250
1207	9	LOGISTICA	CARPA 12X24 (ALQUILER)	95131700	Alquiler de Carpa Modular Tipo Hangar de 12X24 mts con laterales, Lona alta densidad, alto calibre con microfibras internas para mayor duración calibre 700 a 530 fibras, incluyendo soportes estructurales, armado, instalación y adecuación con laterales, así como el desarmado y transporte de la misma (por jornada en un sitio fijo) debe tener extintor multiproposito 20 libras.	Unidad	$ 3.927.110
1208	10	LOGISTICA	CARPA 12X6 (ALQUILER)	95131700	Alquiler Carpa estructural lona 100% impermeable; resistente a la intemperie tipo kiosco de 12x6 mts, Lona alta densidad, alto calibre con microfibras internas para mayor duración calibre 700 a 530 fibras con techo blanco con laterales. debe tener extintor multiproposito 20 libras. Incluye transporte, montaje y desmontaje	Unidad	$ 1.362.560
1209	11	LOGISTICA	CARPA 2X2 (ALQUILER)	95131700	Alquiler Carpa Estructural lona 100% impermeable; resistente a la intemperie de 2x2 mts, Lona alta densidad, alto calibre con microfibras internas para mayor duración calibre 700 a 530 fibrascon laterales. Por un Día Incluye Transporte	Unidad	$ 176.810
1210	12	LOGISTICA	CARPA TIPO STAND 3X3 (ALQUILER)	95131700	Alquiler de carpa tipo pagoda Alquiler Carpa Estructural lona 100% impermeable; resistente a la intemperie, Lona alta densidad, alto calibre con microfibras internas para mayor duración calibre 700 a 530 fibras con laterales. (Evento 8 horas)	Unidad	$ 350.510
1211	13	LOGISTICA	CARPA TIPO STAND 3X3 (COMPRA)	95131700	Compra de carpa tipo pagoda Alquiler Carpa Estructural lona 100% impermeable; resistente a la intemperie, Lona alta densidad, alto calibre con microfibras internas para mayor duración calibre 700 a 530 fibras con laterales. (Evento 8 horas)	Unidad	$ 424.020
1212	14	LOGISTICA	CARPA TIPO STAND 4X4 (ALQUILER)	95131700	Alquiler de carpa tipo concierto o pagoda Alquiler Carpa Estructural lona 100% impermeable; resistente a la intemperie, Lona alta densidad, alto calibre con microfibras internas para mayor duración calibre 700 a 530 fibras con laterales. (Evento 8 horas)	Unidad	$ 285.440
1213	15	LOGISTICA	CATERING	90101600	Servicio de Catering, que incluya servido en la mesa, menaje, manteles, cristalería, recipientes para servir por jornada. Para 100 personas	Dia	$ 2.778.190
1214	16	LOGISTICA	CERRAMIENTOS	30191617	Cerramientos temporales tipo cerca baja (tela Polisombra Verde 80%) 4 mts de ancho x 10 mts de largo	Rollo	$ 81.510
1215	17	LOGISTICA	ESTACIÓN DE CAFÉ (100 PERSONAS)	90101600	Servicio de cafetería (tinto, aromática y agua): Operario + presentación mesa + vasos de cartón bebida caliente 4 oz. + mezclador + azúcar + crema para café). Duración del evento aprox. 5 horas. Transporte incluido, para 100 personas	Jornada	$ 429.340
1216	18	LOGISTICA	ESTACIÓN DE CAFÉ (300 PERSONAS)	90101600	Servicio de cafetería (tinto, aromática y agua): Operario + presentación mesa + vasos de cartón bebida caliente 4 oz. + mezclador + azúcar + crema para café). Incluye galletas tipo avena o integrales. Duración del evento aprox. 5 horas. Transporte incluido, para 300 personas.	Jornada	$ 669.110
1217	19	LOGISTICA	ESTACIÓN DE CAFÉ (500 PERSONAS)	90101600	Servicio de cafetería (tinto, aromática y agua): Operarios + presentación de mesas + vasos de cartón bebida caliente 4 oz. + mezclador + azúcar + crema para café). Incluye galletas tipo avena o integrales. Duración del evento aprox. 5 horas. Transporte incluido. Servicio de café para 500 personas, para 500 personas.	Jornada	$ 1.190.740
1218	20	LOGISTICA	GRUPO ARTÍSTICO	52151700	Agrupación Teatral o artística de minimo 6 personas de carácter profesional que maneje diferentes técnicas con una puesta en escena entre 45 - 60 minutos.	Grupo	$ 2.877.670

	FONDO DE DESARROLLO LOCAL DE SANTA FE CANASTA DE PRECIOS TRANSVERSAL - FORMULACIÓN PROYECTOS VIGENCIA - 2026	Versión	05
		Fecha	24-8-2026

Item en Canasta	Item en Categoria	GRUPO	ELEMENTO	CODIGO UNSPSC	DESCRIPCIÓN DEL ELEMENTO	UNIDAD DE MEDIDA	Valor Unitario IVA INCLUIDO
1219	21	LOGISTICA	GRUPO MUSICAL	82151700	Orquesta Musical de mínimo 4 integrantes y/o músicos en vivo y por lo menos 4 instrumentos para eventos varios en la localidad. Diversidad de géneros musicales. (Incluido Transporte, Instrumentos) por Hora de Presentación	Grupo x Hora	$ 1.553.870
1220	22	LOGISTICA	HIDROLAVADORA	47121610	Servicio de alquiler hidrolavadora por día - Especificaciones mínimas: Motor eléctrico Presión de salida de agua entre 1900 psi y 2500 psi. Con ruedas	Dia	$ 83.620
1221	23	LOGISTICA	INTERPRETE DE SEÑAS	82150000	1 Interprete de señas (Certificado de experiencia en eventos con población en condición de discapacidad auditiva, mínimo un (1) año, para lo cual el ejecutor certificará su idoneidad bajo la Norma Internacional - ICONTEC para traductores (ISO NTC 18841).1 hora. (por norma de salud ocupacional un intérprete en periodos de más de una hora, debe ser relevado cada 20-30 minutos durante el servicio).	Hora	$ 484.840
1222	24	LOGISTICA	INTERPRETE DE SEÑAS	82150000	2 Interprete de señas (Certificado de experiencia en eventos con población en condición de discapacidad auditiva, mínimo un (1) año, para lo cual el ejecutor certificará su idoneidad bajo la Norma Internacional - ICONTEC para traductores (ISO NTC 18841).Jornada. (por norma de salud ocupacional un intérprete en periodos de más de una hora, debe ser relevado cada 20-30 minutos durante el servicio).	2 Horas	$ 499.960
1223	25	LOGISTICA	INTERPRETE DE SEÑAS	82150000	2 Interprete de señas (Certificado de experiencia en eventos con población en condición de discapacidad auditiva, mínimo un (1) año, para lo cual el ejecutor certificará su idoneidad bajo la Norma Internacional - ICONTEC para traductores (ISO NTC 18841).Jornada. (por norma de salud ocupacional un intérprete en periodos de más de una hora, debe ser relevado cada 20-30 minutos durante el servicio).	3 Horas	$ 818.340
1224	26	LOGISTICA	INTERPRETE DE SEÑAS	82150000	2 Interprete de señas (Certificado de experiencia en eventos con población en condición de discapacidad auditiva, mínimo un (1) año, para lo cual el ejecutor certificará su idoneidad bajo la Norma Internacional - ICONTEC para traductores (ISO NTC 18841).Jornada. (por norma de salud ocupacional un intérprete en periodos de más de una hora, debe ser relevado cada 20-30 minutos durante el servicio).	4 Horas	$ 746.980
1225	27	LOGISTICA	MESAS (ALQUILER)	80141600	Alquiler de mesas plásticas 4 puestos para adultos	Unidad	$ 5.010
1226	28	LOGISTICA	MESAS (ALQUILER)	80141600	Alquiler Mesas de 90X60 cm para la exhibición de productos de los beneficiarios	Unidad	$ 26.720

	FONDO DE DESARROLLO LOCAL DE SANTA FE CANASTA DE PRECIOS TRANSVERSAL - FORMULACIÓN PROYECTOS VIGENCIA - 2026	Versión	05
		Fecha	24-8-2026

Item en Canasta	Item en Categoria	GRUPO	ELEMENTO	CODIGO UNSPSC	DESCRIPCIÓN DEL ELEMENTO	UNIDAD DE MEDIDA	Valor Unitario IVA INCLUIDO
1227	29	LOGISTICA	MONTAJE SONIDO 100 PERSONAS	80141600	• Servicio de montaje acorde a las características descritas: Frecuencia mínima: 70Hz • Impedancia 600 Ω. bases de micrófonos. • Altavoz de sonido auto amplificado o con sistema de etapa de amplificación (Marcas Profesionalmente Reconocidas para garantizar una mejor prestación de servicio evitando que lleven sonidos obsoletos o de baja garantía.) • Cables de energía y señal para su perfecto funcionamiento. • El equipo debe cumplir con una cobertura mínima de 90 db de presión de sonido constante sin distorsión en exteriores y a una distancia al menos de 30 mts. • Debe cumplir con las siguientes características: Caja mínimo a dos (2) vías. (+- 600 watts RMS) • Driver de 100watts para frecuencias altas de 1.5" (+-100w) • Sub-bajo acorde de mínimo 15" (+-500w) Respuesta en frecuencia mínima de 30hz a 2.5Khz • Dos (2) sistemas para el montaje de parlantes (trípode o estructura en aluminio) debe garantizar estabilidad y seguridad, deben estar en perfecto estado. • Altavoz de sonido activos o pasivos con su respectivo sistema de amplificación externa (Marcas Profesionalmente Reconocidas) (para garantizar una mejor prestación de servicio evitando que lleven sonidos obsoletos o de baja garantía.) • Cables de energía y señal para su perfecto funcionamiento. • El equipo debe cumplir con una cobertura mínima de 90 db de presión de sonido constante sin distorsión en exteriores y a una distancia al menos de 30 mts. • Debe cumplir con las siguientes características: - Cajas a dos (2) vías. (+- 600w RMS), componente de 500watts RMS para frecuencias bajas de 15"	Evento	$ 1.233.130
1228	30	LOGISTICA	PERSONAL LOGÍSTICO	80111600	Estudiantes universitarios o estudiantes bachilleres mayores de edad, con experiencia en trabajo logístico de mas de 24 meses, durante una (1) jornada de máximo ocho (8) horas	Dia	$ 222.730
1229	31	LOGISTICA	PLAN DE CONTINGENCIA (Alta Complejidad)	82150000	Elaboración, Evaluación, Publicación y Autorización del Plan de Contingencia para el Evento Masivo de Alta Complejidad, de acuerdo a la ley 1801 de 2016, Decreto Distrital 599 DE 2013, Resolución 569 de 2014 y demás normas que le sean aplicables, relacionadas con las autorizaciones para la realización de actividades de aglomeración al público (SUGA). Dentro de los términos allí establecidos para su autorización y aprobación, se incluirá ambulancia medicalizada, paramédico y/o tecnologo en atención pre hospitalaria, enfermero y/o tecnico auxiliar de enfermeria, medico general, brigadista, jefe de emergencias y demás aspectos requeridos.a las normas nacionales y distritales en el asunto. Además los permisos pertinentes.	Evento	$ 6.673.020
1230	32	LOGISTICA	PLAN DE CONTINGENCIA (Baja Complejidad)	82150000	Elaboración, Evaluación, Publicación y Autorización del Plan de Contingencia para el Evento Masivo de Baja Complejidad, de acuerdo a la ley 1801 de 2016, Decreto Distrital 599 DE 2013, Resolución 569 de 2014 y demás normas que le sean aplicables, relacionadas con las autorizaciones para la realización de actividades de aglomeración al público (SUGA). Dentro de los términos allí establecidos para su autorización y aprobación, se incluirá ambulancia, paramédico y/o tecnologo en atención pre hospitalaria, enfermero y/o tecnico auxiliar de enfermeria, brigadista tramite ante bomberos, defensa civil y demás aspectos requeridos a las normas nacionales y distritales en el asunto	Evento	$ 1.829.380
1231	33	LOGISTICA	PLAN DE CONTINGENCIA (Media Complejidad)	82150000	Elaboración, Evaluación, Publicación y Autorización del Plan de Contingencia para el Evento Masivo de Media Complejidad, de acuerdo a la ley 1801 de 2016, Decreto Distrital 599 DE 2013, Resolución 569 de 2014 y demás normas que le sean aplicables, relacionadas con las autorizaciones para la realización de actividades de aglomeración al público (SUGA). Dentro de los términos allí establecidos para su autorización y aprobación, se incluirá ambulancia medicalizada, paramédico y/o tecnologo en atención pre hospitalaria, enfermero y/o tecnico auxiliar de enfermeria, brigadista, jefe de emergencias, tramite ante bomberos, defensa civil y demás aspectos requeridos.a las normas nacionales y distritales en el asunto. Además los permisos pertinentes.	Evento	$ 3.825.000

	FONDO DE DESARROLLO LOCAL DE SANTA FE CANASTA DE PRECIOS TRANSVERSAL - FORMULACIÓN PROYECTOS VIGENCIA - 2026	Versión	05
		Fecha	24-8-2026

Item en Canasta	Item en Categoria	GRUPO	ELEMENTO	CODIGO UNSPSC	DESCRIPCIÓN DEL ELEMENTO	UNIDAD DE MEDIDA	Valor Unitario IVA INCLUIDO
1232	34	LOGISTICA	PLAN DE DATOS	43211800	Contratación planes de datos que incluya llamadas ilimitadas y Datos entre 10bgt a 12 gbt, por la duración del contrato.	Mes	$ 28.720
1233	35	LOGISTICA	PLANTA ELÉCTRICA 100 a 125 KVA (ALQUILER)	26101400	Alquiler de Planta Eléctrica de 100 KVA (transporte, parcial de corriente 10 metros, trifásica, tierra y neutro, operario), e insonorizada. (1 jornada)	Dia	$ 2.605.870
1234	36	LOGISTICA	PLANTA ELÉCTRICA 120 KVA (ALQUILER)	26101400	Alquiler de Planta Eléctrica de 120 KVA (transporte, parcial de corriente 10 metros, trifásica, tierra y neutro, operario), e insonorizada. (1 Jornada)	Dia	$ 2.948.810
1235	37	LOGISTICA	PLANTA ELÉCTRICA 50 KVA (ALQUILER)	26101400	Alquiler de Planta Eléctrica de 50 KVA (transporte, parcial de corriente 10 metros, trifásica, tierra y neutro, operario), e insonorizada. (1 jornada)	Dia	$ 1.621.530
1236	38	LOGISTICA	PLANTA ELÉCTRICA 75 a 90 KVA (ALQUILER)	26101400	Alquiler de Planta Eléctrica de 75 a 90 KVA (transporte, parcial de corriente 10 metros, trifásica, tierra y neutro, operario) e insonorizada	Dia	$ 2.528.790
1237	39	LOGISTICA	PÓLIZA	84131600	Póliza de Responsabilidad Civil Extracontractual para beneficiarios de cualquier proyecto (Niños, Niñas, Adultos, Adultos Mayores) a cargo de la Alcaldía Local y que los cubra de cualquier eventualidad que se presente por 1 día (Jornada)	Unidad	$ 4.110
1238	40	LOGISTICA	PRESENTADOR(A) O MAESTRA(O) DE CEREMONIAS	82150000	Presentador o maestro de ceremonia con experiencia en presentación y manejo de eventos culturales populares. Jornada por 5-8 horas Título en formación técnica o tecnológica o acreditación y aprobación del 50% o más de un plan de estudios de una carrera profesional. 36 meses de experiencia laboral en presentación y experiencia en por lo menos tres (3) eventos de carácter masivo para entidades públicas y/o proyectos sociales	Jornada	$ 262.070
1239	41	LOGISTICA	SILLAS SIN BRAZOS (ALQUILER)	80141600	Alquiles de sillas plásticas sin brazos, (alquiler, incluye disposición en el sitio del evento y transportes)	Unidad	$ 1.130
1240	42	LOGISTICA	SILLAS CON BRAZOS (ALQUILER)	80141600	Alquiler de sillas plásticas con brazos para adultos	Unidad	$ 3.090
1241	43	LOGISTICA	SONIDO GRANDE	80141600	Sonido line array 8000 px colgado del trus 25000 vatios se compone de: (2) consola de 40 canales digital, (1) rack de procesos para el frente y monitores digitales, (8) medios altos de 1780 vatios c/u de 136 db de presion sonora, (4) sub bajos de 2000 vatios c/u, (8) monitores de piso, (2) side fill a tres vias, (1) racks de amplificadores, (1) kit de microfonos de acuerdo a los requerimientos, (32) bases de microfonos, (1) central electrica para las conexiones del equipo, (1) unidad de cd profesional denom doble 1 usb	Dia	$ 3.467.650
1242	44	LOGISTICA	SONIDO PEQUEÑO (ALQUILER)	93141701	Alquiler de (1) Consola de 24 canales digital, (4) medios altos line array de 1700 wats c/u, (2) sub snake de 8 x 15 mts, (2) sub bajos de 2000 wats c/u, (4) monitores de piso, (2) side fill a 3 vias, (16) bases de microfonos, (1) unidad de cd y con unidad de usb.	Dia	$ 2.104.920
1243	45	LOGISTICA	TARIMA-CARPA 12x12 (ALQUILER)	95131700	Alquiler Techo Estructura en Trus 12x12 mts, escalera a la altura requerida (1,5 mts) y faldones. Lona alta densidad, alto calibre con microfibras internas para mayor duración calibre 700 a 530 fibras, Tarima de 25 tablones, Scaffold para sistema PA de 9 mts de Alto y estructura certificada. debe tener extintor multiproposito 20 libras. Incluye transporte, montaje y desmontaje	Unidad	$ 6.858.670
1244	46	LOGISTICA	TARIMA-CARPA 12x6 (ALQUILER)	95131700	Alquiler Tarima de 12 x 6 mts con carpa estructural, escalera a la altura requerida (1,5 mts) y faldones. Estructura certificada, debe tener extintor multiproposito 20 libras. Incluye transporte, montaje y desmontaje	Unidad	$ 2.114.280
1245	47	LOGISTICA	TARIMA-CARPA 9x6 (ALQUILER)	95131700	Alquiler Tarima de 9x6 mts con carpa estructural, escalera a la altura requerida (1,5 mts) y faldones Estructura certificada, debe tener extintor multiproposito 20 libras. Por un Día, Incluye Transporte	Unidad	$ 2.035.560
1246	48	LOGISTICA	VALLAS TIPO CONCIERTO (ALQUILER)	80141900	Alquiler de Vallas Tipo Concierto con las siguientes dimensiones: Largo: 2,00mts Ancho: 1,40 mts Diámetro de Tubo: 11/4 pulgadas. Fabricadas en tubo de alta resistencia. Patas de 40 cm. por 20 cm. para perfecto sostenimiento. Por unidad. Incluye transporte ida y regreso e instalación	Dia	$ 22.220

	FONDO DE DESARROLLO LOCAL DE SANTA FE CANASTA DE PRECIOS TRANSVERSAL - FORMULACIÓN PROYECTOS VIGENCIA - 2026	Versión	05
		Fecha	24-8-2026

Item en Canasta	Item en Categoria	GRUPO	ELEMENTO	CODIGO UNSPSC	DESCRIPCIÓN DEL ELEMENTO	UNIDAD DE MEDIDA	Valor Unitario IVA INCLUIDO
1247	49	LOGISTICA	SONIDO (Alquiler)		• Servicio de montaje con las siguientes características: sonido: 1 Consola de 6 a 8 canales para micrófono y/o línea, 2 canales estéreo independientes, ecualizador paramétrico mínimo de 3 vías por canal, outputs XLR balanceados, phantom power para los micrófonos de condensador, dos (2) cables conversores RCA plug de 1/8 estéreo. • 1 Rack o mesa o soporte similar para ubicar la consola y demás elementos componentes del servicio • Micrófono inalámbrico (3) de diadema con frecuencia seleccionable de UHF o Digital, Diversificado con Doble Antena, condensador con patrón polar cardiode, con una respuesta en frecuencia de 50Hz-20kHz como mínimo, con sus respectivas baterías y pilas de repuesto. • (Marcas Profesionalmente Reconocidas) • 2 Micrófono Formato: de mano. Cable de 4.57m. • Conector/es de salida: 3-pin xlrm. • Frecuencia máxima: 15000Hz.Frecuencia mínima: 70Hz Impedancia 600Ω. • bases de micrófonos. con sus respectivos elementos para su correcto y óptimo funcionamiento. Batería nueva al momento del préstamo del servicio. (Marcas Profesionalmente Reconocidas) • Altavoz de sonido auto amplificado o con sistema de etapa de amplificación (Marcas Profesionalmente Reconocidas para garantizar una mejor prestación de servicio evitando que lleven sonidos obsoletos o de baja garantía.) • Cables de energía y señal para su perfecto funcionamiento. • El equipo debe cumplir con una cobertura mínima de 90 db de presión de sonido constante sin distorsión en exteriores y a una distancia al menos de 30 mts. • Debe cumplir con las siguientes características: Caja mínimo a dos (2) vías. (+- 600 watts RMS) - Driver de 100watts para frecuencias altas de	Dia	$ 5.412.170
1248	50	LOGISTICA	MULTITOMA (Alquiler)		ALQUILER Multitoma de 6 salidas con supresor de picos / Indicadores: Leds luminosos indicadores de estado / Voltaje 120 a 125 VAC / Frecuencia: 50/60 Hz / Corriente 15 Amperios / Cable de Poder: Cable encauchetado 3 metros / interruptor ON/OFF (18 con clavija inyectada de 15A -125V).	Dia	$ 58.420
1249	51	LOGISTICA	EXTENSIÓN (Alquiler)		ALQUILER EXTENSION Longitud: 15 Mts / Tipo: Eléctrica / Tipo de conectores: extensión con polo a tierra, 3 patillas / Especificaciones: Material Cubierta en PVC Encauchetado / Voltaje de operación: 125V aC / 15a Potencia: 1.875 W Frecuencia: 60Hz Calibre del Cable: 12/3 SJTW	2 Día	$ 56.220
1250	52	LOGISTICA	FOTOCABINA (Alquiler)		* Alquiler de Fotocabina debidamente personalizada con adhesivo de la linea grafica brindada por el FDLSF por un tiempo maximo de cuatro (4) horas. * Dimensiones 2 metros de altura por 150 y 100 de profundidad * un peso de 250 kilos. * dotada con equipos de fotografía, iluminación e impresión profesional * configurada para tener una o dos salidas. * personalización completa, logo o imagen corporativa, que se pueda puede agregar un cartel especial iluminado en la parte superior totalmente personalizable. * software imágenes con efectos, blanco y negro, reemplazo de fondo, boomerang o gif, También que pueda ser utilizada como video confesionario o adaptarla a un evento especifico.	Dia	$ 1.931.950
1251	53	LOGISTICA	TALLER PRACTICO COCINA		Realización de una clase práctica de cocina mínimo de 2 horas dirigida a un grupo de máximo 18 mujeres cui-dadoras, en un espacio acondiciona-do que cumpla con las normas técni-cas y de seguridad vigentes. El lugar deberá contar con una cocina equi-pada con estufas, hornos, superficies de trabajo higiénicas, ventilación adecuada y sistemas de extinción de incendios, garantizando un entorno seguro y funcional para la prepara-ción de alimentos. Además, se dis-pondrá de utensilios de cocina sufi-cientes y en buen estado, incluyendo ollas, sartenes, cuchillos, tablas de cortar, recipientes para mezcla y utensilios de medición. La clase in-cluirá insumos alimenticios frescos y saludables para la elaboración de recetas adaptadas a las necesidades nutricionales del grupo	Clase	$ 347.610

	FONDO DE DESARROLLO LOCAL DE SANTA FE CANASTA DE PRECIOS TRANSVERSAL - FORMULACIÓN PROYECTOS VIGENCIA - 2026	Versión	05
		Fecha	24-8-2026

Item en Canasta	Item en Categoria	GRUPO	ELEMENTO	CODIGO UNSPSC	DESCRIPCIÓN DEL ELEMENTO	UNIDAD DE MEDIDA	Valor Unitario IVA INCLUIDO
1252	54	LOGISTICA	SERVICIO DE SPA		Este ítem comprende la prestación de servicios especializados de SPA por mínimo 2 horas destinados a mujeres cuidadoras, el servicio incluirá masajes relajantes realizados por profesionales certificados, en un espacio acondicionado que garantice comodidad, privacidad y condiciones óptimas de higiene y seguridad. Además, se ofrecerán prácticas guiadas de estiramiento y técnicas de relajación para favorecer la reducción del estrés y el cansancio físico. El lugar deberá cumplir con todas las normativas sanitarias vigentes y contar con los implementos necesarios para la correcta prestación del servicio, incluyendo camillas, aceites esenciales y elementos desinfectantes.	servicio	$ 203.630
1253	55	LOGISTICA	INGRESO A PARQUE TEMÁTICO		Entrada a las instalaciones del parque temático ubicado a no más de 70 kilómetros de la ciudad que incluya el acceso a todas las atracciones del espacio.	Unidad	$ 67.210
1254	56	LOGISTICA	INGRESO A TERMALES		la entrada a un complejo termal ubicado a no más de 70 kilómetros de la ciudad, que cuente con instalaciones adecuadas para recibir a un grupo organizado. El lugar debe disponer de espacios suficientes y accesibles para la realización de actividades recreativas, de bienestar y formación, garantizando condiciones óptimas de seguridad, comodidad e inclusión para todas las participantes.	Unidad	$ 67.210
1255	57	LOGISTICA	LICENCIAS DE CONDUCION MOTOCICLETA		Programa formativo integral dirigido a mujeres de la localidad, enfocado en la adquisición de competencias teóricas y prácticas para la conducción segura de motocicletas. El curso incluye la enseñanza de las normas de tránsito, técnicas de manejo defensivo, y prácticas supervisadas que preparan a las participantes para la obtención de la licencia de conducción. Además, el programa cubre la gestión completa de los trámites administrativos necesarios para la expedición de la licencia, tales como exámenes médicos, pruebas teóricas y prácticas, y la expedición oficial del documento.	Programa	$ 1.450.710
1256	58	LOGISTICA	LICENCIAS DE CONDUCION AUTOMOVIL		programa formativo integral dirigido a mujeres de la localidad, enfocado en la adquisición de competencias teóricas y prácticas para la conducción segura de automóvil. El curso incluye la enseñanza de las normas de tránsito, técnicas de manejo defensivo, y prácticas supervisadas que preparan a las participantes para la obtención de la licencia de conducción. Además, el programa cubre la gestión completa de los trámites administrativos necesarios para la expedición de la licencia, tales como exámenes médicos, pruebas teóricas y prácticas, y la expedición oficial del documento.	Programa	$ 1.818.920
1257	59	LOGISTICA	EQUIPO PROYECCION (ALQUILER)		Equipo proyección: Servicio de alquiler, montaje, desmontaje y transporte y servicio de operación de Proyector de Video DLP 4000 lumens, debe incluir Sistema de audio profesional de alta potencia para exterior.	Unidad	$ 160.040
1258	60	LOGISTICA	SILLAS CON REGULACION (ALQUILER)		Alquiler de sillas con Regulación de altura con sistema hidráulico, tapizado en cuerina o vinilo reposapiés integrado, estructura metálica estable con base circular, con respaldo reclinable y apoyacabezas ajustable	Unidad	$ 29.340
1259	61	LOGISTICA	ARBITRAJE FUTBOL		Servicio de arbitraje femenino: servicio de arbitraje para futbol 5, de acuerdo con el reglamento cada partido tiene una duración 50 minutos.	servicio	$ 48.010
1260	62	LOGISTICA	ARBITRAJE BASKETBALL		Servicio de arbitraje femenino: servicio de arbitraje para basketball, de acuerdo con el reglamento cada partido tiene una duración 40 minutos.	servicio	$ 59.740
1261	63	LOGISTICA	ALQUILER BOLIRANAS		Bolirana portátil: doble sapo y latas, túnel de impacto, tubos protectores, base plegable, rampla, dimensiones 99cm alto, 39cm de ancho, 98 cm de largo CON TABLERO	dia	$ 69.610
1262	64	LOGISTICA	ALQUILER CANCHAS DE MINITEJO		Juego de Canchas de minitejo fija: ancho 46 cm x largo 46 cm, alto 68cm Fabricado en metal y acero, Relleno de plastilina, Portátil, Incluye 144 mechas, 6 tejos y tablero.	dia	$ 81.610
1263	65	LOGISTICA	ENTRADA CENTRO RECREATIVO - ACUATICO		Ingreso a centro recreativo. Deberá incluir el acceso a los servicios de piscina, espacios de recreación, caminatas, entre otros. Ubicado en clima cálido. NO se incluye servicio de traslado ni alimentación. Deberá contar con piscinas, zonas de juego (futbol, voleibol, baloncesto, juegos tradicionales), Recreacion Dirigida, Acceso a salones de juego, Acceso a Vestidores, Lockers, Gorro de Baño.	Dia	$ 46.650

	FONDO DE DESARROLLO LOCAL DE SANTA FE CANASTA DE PRECIOS TRANSVERSAL - FORMULACIÓN PROYECTOS VIGENCIA - 2026	Versión	05
		Fecha	24-8-2026

Item en Canasta	Item en Categoria	GRUPO	ELEMENTO	CODIGO UNSPSC	DESCRIPCIÓN DEL ELEMENTO	UNIDAD DE MEDIDA	Valor Unitario IVA INCLUIDO
1264	66	LOGISTICA	ALOJAMIENTO		Alojamiento para 24 personas (20 miembros de la Mesa Local de Participación Efectiva de Víctimas de Santa Fe, 2 Facilitadores pedagógicos, 1 Relator y 1 persona de coordinación y acompañamiento institucional (delegado de la Alcaldía Local de Santa Fe, por espacio de 3 días y dos noches, en acomodación múltiple, con acceso de baterías de baños, accesibilidad para personas con discapacidad y/o movilidad reducida en un ambiente en zona rural o perirubana fuera del Distrito Capital de Bogotá, en un entorno natural con clima templado o calido, con disposición de zonas verdes, espacios cubiertos para el desarrollo de actividades grupales, áreas de descanso, comedor habilitado para el servicio de alimentación y catering, condiciones de seguridad y debe contar con acceso vehícular para el transporte (bus de 40 pasajeros) y espacio adicional para parqueadero.	X dos noches 3 dias	$ 4.413.750
1265	67	LOGISTICA	ALOJAMIENTO		Alojamiento para 24 personas (20 miembros de la Mesa Local de Participación Efectiva de Víctimas de Santa Fe, 2 Facilitadores pedagógicos, 1 Relator y 1 persona de coordinación y acompañamiento institucional (delegado de la Alcaldía Local de Santa Fe, por espacio de 2 días y 1 noche, en acomodación múltiple, con acceso de baterías de baños, accesibilidad para personas con discapacidad y/o movilidad reducida en un ambiente en zona rural o perirubana fuera del Distrito Capital de Bogotá, en un entorno natural con clima templado o calido, con disposición de zonas verdes, espacios cubiertos para el desarrollo de actividades grupales, áreas de descanso, comedor habilitado para el servicio de alimentación y catering, condiciones de seguridad y debe contar con acceso vehícular para el transporte (bus de 40 pasajeros) y espacio adicional para parqueadero.	X una noche 2 dias	$ 2.072.680
1266	68	LOGISTICA	ALOJAMIENTO		Alojamiento para 24 personas (20 miembros de la Mesa Local de Participación Efectiva de Víctimas de Santa Fe, 2 Facilitadores pedagógicos, 1 Relator y 1 persona de coordinación y acompañamiento institucional (delegado de la Alcaldía Local de Santa Fe, por espacio de 2 días y 1 noche, en acomodación múltiple, con acceso de baterías de baños, accesibilidad para personas con discapacidad y/o movilidad reducida en un ambiente en zona rural o perirubana fuera del Distrito Capital de Bogotá, en un entorno natural con clima templado o calido, con disposición de zonas verdes, espacios cubiertos para el desarrollo de actividades grupales, áreas de descanso, comedor habilitado para el servicio de alimentación y catering, condiciones de seguridad y debe contar con acceso vehícular para el transporte (bus de 40 pasajeros) y espacio adicional para parqueadero.	X persona	$ 87.270
1267	69	LOGISTICA	ENTRADA LAGUNA GUATAVITA		la provisión de boletos de ingreso a la Laguna de Guatavita para todos los participantes del ritual de ofrenda al dios Fu	Unidad	$ 20.850

	FONDO DE DESARROLLO LOCAL DE SANTA FE CANASTA DE PRECIOS TRANSVERSAL - FORMULACIÓN PROYECTOS VIGENCIA - 2026	Versión	05
		Fecha	24-8-2026

Item en Canasta	Item en Categoria	GRUPO	ELEMENTO	CODIGO UNSPSC	DESCRIPCIÓN DEL ELEMENTO	UNIDAD DE MEDIDA	Valor Unitario IVA INCLUIDO
1268	70	LOGISTICA	SONIDO ALQUILER		16 módulo activo preamplificador, equipado con componentes de neodimio: un woofer de 12" en configuración pasa banda, 2 medios de 6,5" colocados en un alojamiento aislado, cargados con trompeta y con dispositivo de corrección de fase, y 3 drivers de 1". La disposición de los componentes está optimizada para restituir una cobertura uniforme de 100° en horizontal por 10° en vertical. El módulo monta un amplificador digital Clase D Digipro G2 y una potencia de 1410 W RMS. Cada T12 puede alcanzar hasta 136 dB SPL, La porta RDNET permite el control y el monitoreo remoto en tiempo real del sistema a través de software. En la parte posterior de módulo se encuentran los mecanismos con los que podemos determinar la curvatura del array, seleccionando el ángulo entre los módulos, desde un mínimo de 1,5° hasta un máximo de 10°. Módulo dotado de funda impermeable integrada que protege las partes electrónicas de la lluvia. 10 subwoofer con dos woofer de 18" montados en un recinto Bass réflex, con una potente pegada en las frecuencias ultra bajas 30-120 Hz Ofrece un poderoso rendimiento con un rango que se extiende hasta las frecuencias más bajas 3000 W RMS 1 kit Medición con una desviación de +/- 1,5 dB entre 50 Hz y 16 kHz, con preamplificadores de micrófono analógicos XMAX y conversión de 24 bits a 192 kHz. 1 unidad de control con subredes, y capacidad de conexión hasta 32 dispositivos (2 subredes x 32 = 64 dispositivos). 1 ordenador con software de control	Dia	$ 7.068.710
1269	71	LOGISTICA	LUCES ALQUILER		Equipo de luces que contará con lo siguiente: Luces Led Fijas X 4 Luces Led Móviles X 4 Luces Láser X 2 Iluminación perimetral X 1 El operador será responsable de asegurar el transporte, instalación, custodia y desinstalación	Dia	$ 5.618.040
1270	72	LOGISTICA	PARLANTE RECARGABLE ALQUILER		ALQUILER PARLANTE RECARGABLE BT SONIVOX VS-SS2134	Unidad	$ 94.310
1271	73	LOGISTICA	LUZ TIPO REFLECTOR ALQUILER		ALQUILER LUZ TIPO REFLECTOR (DE COLORES)	Dia	$ 65.270
1272	74	LOGISTICA	PULVERIZADORA INDUSTRIAL AIRLESS CONTROL PRO 190 (alquiler)		pulveridaroa industrial airless control pro 190 wagner para el fondeo de la superficie a intervenir artisticamente con imagen alusiva a ciurcuitos artisticos	Unidad	$ 52.820
1273	75	LOGISTICA	ESCALERA TELESCOPICA (ALQUILER)		escalera telescopica de 3.8 metros de altura en aluminio y que sea deplegale de forma tubuluar con 12 pasos de altura.	Unidad	$ 74.730
1274	76	LOGISTICA	TEATRO (ALQUILER)		Alquiler de un teatro ubicado en la localidad de SantaFe con capacidad mínima de 200 personas El mismo debe contar con audio, video, silleteria y mesas según la necesidad del evento.	Dia	$ 2.308.020
1275	77	LOGISTICA	SESIÓN DE FOTOGRAFIA		Sesiones de fotografía para retratar a las personas de los sectores sociales LGBTI de la localidad de SantaFe.	Evento	$ 1.211.200
1276	78	LOGISTICA	MAQUILLADOR		Maquillador de los sectores sociales Lgbti con mínimo dos años de experiencia avalados por la mesa local LGBTI de SantaFe.	Evento	$ 164.610
1277	79	LOGISTICA	VESTUARIO (ALQUILER)		alquiler de trajes de fantasia o gala para DAMA	Evento	$ 410.890
1278	80	LOGISTICA	VESTUARIO (ALQUILER)		alquiler de trajes de fantasia o gala para CABALLERO	Evento	$ 257.450
1279	81	LOGISTICA	TARIMA 4*6 (ALQUILER)		Tarima 4*6 techo truss con medidas de seguridad escalera y barandales, luces, malla anti lluvia en los laterales y atrás con su respectivo montaje y desmontaje y transporte.	Evento	$ 813.490

	FONDO DE DESARROLLO LOCAL DE SANTA FE CANASTA DE PRECIOS TRANSVERSAL - FORMULACIÓN PROYECTOS VIGENCIA - 2026	Versión	05
		Fecha	24-8-2026

Item en Canasta	Item en Categoria	GRUPO	ELEMENTO	CODIGO UNSPSC	DESCRIPCIÓN DEL ELEMENTO	UNIDAD DE MEDIDA	Valor Unitario IVA INCLUIDO
1280	82	LOGISTICA	PANTALLA LED (ALQUILER)		pantalla led 4*3 con estructura truss y sistema de reproducción y video con su respectivo transporte montaje y desmontaje.	Hora	$ 521.480
1281	83	LOGISTICA	ALQUILER AUDITORIO O SALON SENCILLO		*Alquiler por sesion *Servicio de aseo *Desarrollo de sesiones para capacidad entre cincuenta y ochenta personas. *Incluya mesas, sillas, video beam y sonido basico El espacio que solicitan es en el HOTEL GRAND PARK O UNO QUE TENGA LA MISMA CAPACIDAD (minimo 120 PERSONAS)	Hora	$ 198.470
1282	84	LOGISTICA	CABALLETES (ALQUILER)		Caballete en madera mediano alto 100cm x ancho 49cm profundidad 40cm para adultos	Unidad	$ 22.760
1283	85	LOGISTICA	ANDAMIO TUBULAR (ALQUILER)		alquiler 2 secciones	Mes	$ 143.180
1284	86	LOGISTICA	CARPA MEC (ALQUILER)		Carpa con un Médico, 2 auxiliares medicos	Evento	$ 2.154.660
1285	87	LOGISTICA	RELOJ DE CONTEO (ALQUILER)		Reloj De Cuenta Regresiva Grande De Ledgital Con Temporizado	Evento	$ 195.520
1286	1	TRANSPORTE	AMBULANCIA CON RECORRIDO A MUNICIPIO UBICADO A 100 KM. DE BOGOTÁ	25101700	Una ambulancia medicalizada, de una Institución Médica Privada Reconocida, con el respectivo médico que acompañe toda la jornada (12 horas aprox), con ida y vuelta hasta el lugar seleccionado (Ubicado maximo a 100 km de Bogota). Incluye pago de peajes, combustible y otros gastos en que pueda incurrir. Copia de revisión de ultimo Mantenimiento	12 Horas	$ 2.626.030
1287	2	TRANSPORTE	AMBULANCIA EN SITIO FIJO	25101700	Una ambulancia medicalizada, de una Institución Médica Privada Reconocida, con el respectivo médico que acompañe todo el evento, máximo durante seis (6) horas en la ciudad de Bogotá. Copia de revisión de ultimo Mantenimiento	6 Horas	$ 979.700
1288	3	TRANSPORTE	TRANSPORTE DE CARGA: CAMIONES (NPR)	24101500	Alquiler de transporte y embalaje para elementos de gran volumen dentro de la ciudad de Bogotá. En perfectas condiciones técnicas con documentación completamente al día Modelo Mínimo 2018 (SOAT, Revisión Técnico-Mecánica, Tarjeta de Propiedad, Copia de revisión de ultimo Mantenimiento) para transporte dentro de la ciudad de Bogotá, Capacidad de carga de 5 Toneladas y 20 mts3 minimo. (Incluye ida y regreso al sitio de origen al finalizar el evento)	Dia	$ 623.190
1289	4	TRANSPORTE	TRANSPORTE EN BOGOTÁ	25101900	Alquiler de vans con capacidad para 19 pasajeros en perfectas condiciones técnicas con documentación completamente al día Modelo Mínimo 2018 (SOAT, Revisión Técnico-Mecánica, Tarjeta de Propiedad, Copia de revisión de ultimo Mantenimiento) para transporte dentro de la ciudad de Bogotá, (Incluye ida y regreso al sitio de origen al finalizar el evento)	Dia	$ 729.960
1290	5	TRANSPORTE	TRANSPORTE EN BOGOTÁ	25101900	Alquiler de vans con capacidad para 25 pasajeros en perfectas condiciones técnicas con documentación completamente al día Modelo Mínimo 2018 (SOAT, Revisión Técnico-Mecánica, Tarjeta de Propiedad, Copia de revisión de ultimo Mantenimiento) para transporte dentro de la ciudad de Bogotá, (Incluye ida y regreso al sitio de origen al finalizar el evento)	Dia	$ 798.600
1291	6	TRANSPORTE	TRANSPORTE EN BOGOTÁ RURAL Y/O CIUDAD	25101900	Alquiler de camioneta Pick up doble cabina 4x4 entre 2.450cc – 2.849cc en perfectas condiciones técnicas con documentación completamente al día Modelo Mínimo 2018 (SOAT, Revisión Técnico-Mecánica, Tarjeta de Propiedad, Copia de revisión de ultimo Mantenimiento) para transporte dentro de la ciudad de Bogotá, (Incluye ida y regreso al sitio de origen al finalizar el evento)	Mes	$ 7.227.560
1292	7	TRANSPORTE	TRANSPORTE EN LA CIUDAD DE BOGOTÁ	25101900	Alquiler de buses con capacidad de 40 pasajeros en perfectas condiciones técnicas con documentación completamente al día Modelo Mínimo 2018 (SOAT, Revisión Técnico-Mecánica, Tarjeta de Propiedad, Copia de revisión de ultimo Mantenimiento) para transporte, con recorrido dentro de ciudad de Bogota (Incluye ida y regreso al sitio de origen al finalizar el evento)	Dia	$ 880.000

	FONDO DE DESARROLLO LOCAL DE SANTA FE CANASTA DE PRECIOS TRANSVERSAL - FORMULACIÓN PROYECTOS VIGENCIA - 2026	Versión	05
		Fecha	24-8-2026

Item en Canasta	Item en Categoria	GRUPO	ELEMENTO	CODIGO UNSPSC	DESCRIPCIÓN DEL ELEMENTO	UNIDAD DE MEDIDA	Valor Unitario IVA INCLUIDO
1293	8	TRANSPORTE	TRANSPORTE EN MUNICIPIOS ALEDAÑOS DE BOGOTÁ	25101900	Alquiler de buses con baño con capacidad de 40 pasajeros, en perfectas condiciones técnicas con documentación completamente al día Modelo Mínimo 2018 (SOAT, Revisión Técnico-Mecánica, Tarjeta de Propiedad, Copia de revisión de ultimo Mantenimiento) para transporte a un Municipio ubicado a 100 Km. de Bogotá (Melgar, Girardot, Villeta, etc.), con un punto de partida en la localidad (Incluye ida y regreso al sitio de origen al finalizar el evento y pago de peajes, combustible y otros gastos en que pueda incurrir)	Dia	$ 2.020.810
1294	1	BIENESTAR ANIMAL II	BOLSAS PARA RECOLECCIÓN DE EXCRETAS PARA MASCOTAS		Dos (2) rollos de bolsas plásticas para la disposición de residuos orgánicos (mínimo 15 bolsas por rollo). Deberán estar fabricadas con materiales oxobiodegradables o compostables.	Rollo	$ 1.830
1296	2	BIENESTAR ANIMAL II	SNACK/ALIMENTO COMPLEMENTARIO PARA PERROS		Un (1) empaque de galletas o premios aptos para el consumo de caninos y/o felinos (con un contenido neto de mínimo 80 g a 100 g). El producto debe contar con el Registro ICA vigente y empaque sellado de fábrica que garantice su conservación.	Paquete	$ 12.930
1297	3	BIENESTAR ANIMAL II	SNACK/ALIMENTO COMPLEMENTARIO PARA GATOS		Un (1) empaque de galletas o premios aptos para el consumo de caninos y/o felinos (con un contenido neto de mínimo 80 g a 100 g). El producto debe contar con el Registro ICA vigente y empaque sellado de fábrica que garantice su conservación.	Paquete	$ 9.570
1298	4	BIENESTAR ANIMAL II	CARDA O CEPILLO DE ASEO PARA MASCOTAS		Un (1) cepillo manual para el peinado y remoción de pelo muerto en caninos y felinos, fabricado en material plástico de alta resistencia o madera, con cerdas adecuadas para el cuidado del pelaje de las mascotas.	Unidad	$ 22.730
1299	5	BIENESTAR ANIMAL II	RASURADORA MEDICA DESECHABLE		Máquina de afeitar hospitalaria	Unidad	$ 2.240
1300	6	BIENESTAR ANIMAL II	HOJAS DE AFEITAR		Hojas de afeitar planas o de seguridade (Minora)	Caja X 5 Unid	$ 2.020
1301	1	ESCUELAS CULTURALES	AGUJAS PARA CROCHET		Agujas para crochet con margo egonómico de calibre 2,5	50 Unidades	$ 4.010
1302	2	ESCUELAS CULTURALES	MARCADORES DE PUNTOS		Bolsa x 100 marcadores de puntos tipo candado	2 Unidades	$ 19.720
1303	3	ESCUELAS CULTURALES	HILO DE ALGODÓN O ACRÍLICO PARA TEJER		Hilo de cuatro hebras de algodón o acrílico 100 gr (marca nube o copito o similares) - Color piel (30 beige, 30caramelo) - Marron: 40 madejas - Negro: 40 madejas - Blanco: 40 madejas - Amarillo: 40 madejas - Rojo: 40 madejas - Azul: 40 madejas - Rosado: 40 madejas - Verde: 40 madejas - naranja: 35 madejas - Morado: 35 madejas - Gris: 40 madejas	Unidad	$ 16.450
1304	4	ESCUELAS CULTURALES	AGUJAS LANERAS		Aguja lanera larga y corta	40 Unidades	$ 1.470
1305	5	ESCUELAS CULTURALES	ALFILERES		Alfileres con cabezales de colores	200 Unidades	$ 20.660
1306	6	ESCUELAS CULTURALES	RELLENO SILICONADO		Relleno siliconado x 1000 gr	6 Unidades	$ 27.000
1307	7	ESCUELAS CULTURALES	AGUJA DE FIELTRAR		Aguja de afiletrar calibre 36	20 Unidades	$ 1.720
1308	8	ESCUELAS CULTURALES	SILICONA LIQUIDA		Silicona líquida	10 Unidades	$ 8.720
1309	9	ESCUELAS CULTURALES	OJOS DE SEGURIDAD		Ojos de seguridad para amigurumis de diferentes calibres 6mm, 8mm, 10mm, 12mm, 14mm	200 Unidades	$ 38.420
1310	10	ESCUELAS CULTURALES	VELLON		Vellon (café, negro, rojo, amarillo)	3 De C/Color	$ 15.000
1311	11	ESCUELAS CULTURALES	ALAMBRE DULCE		Alambre dulce dorado y plateado	15 Metros	$ 8.930
1312	12	ESCUELAS CULTURALES	GANCHOS SEPARADORES		Gancho marcador de plastico para serapar en el tejido.	300 Unidades	$ 62.830
1313	13	ESCUELAS CULTURALES	PELOTAS PARA MALABARES		Pelota Rusa Goma PVC de 71mm, para hacer malabares.	45 Unidades	$ 16.950

	FONDO DE DESARROLLO LOCAL DE SANTA FE CANASTA DE PRECIOS TRANSVERSAL - FORMULACIÓN PROYECTOS VIGENCIA - 2026	Versión	05
		Fecha	24-8-2026

Item en Canasta	Item en Categoria	GRUPO	ELEMENTO	CODIGO UNSPSC	DESCRIPCIÓN DEL ELEMENTO	UNIDAD DE MEDIDA	Valor Unitario IVA INCLUIDO
1314	14	ESCUELAS CULTURALES	BANDERAS PARA SWING		Banderas para swing par Tela 56cms x 68cms Saco con peso de 15cms x 15cms Giro en el agarre de cuero Peso 330 gr	5 Pares	$ 48.250
1315	1	FESTIVAL DE LA CHICHA	PANELA MELCOCHUDA		BLOQUE DE 900gr	Bloque	$ 9.720
1316	2	FESTIVAL DE LA CHICHA	CARRO DE BOMBEROS		CARRO DE BOMBEROS PRESENTE EN EL EVENTO ENTRE LAS (12M A LAS 8PM)	Hora Evento	$ 1.459.088
1317	3	FESTIVAL DE LA CHICHA	LAVAPLATOS		Alquiler de lavaplatos para eventos masivos. Incluye suministro de bateria, limpieza, disposición para uso, transporte ida y regreso de las unidades, instalación y des instalación.	Unidad x Evento	$ 379.200
1318	4	FESTIVAL DE LA CHICHA	MOLINO ELECTRICO PARA MAIZ		Molino electrico para los ganadores del reinado de la chicha, tanto para el rey como para la reina en el encuentro general. PRIMER PUESTO Voltaje: 110V Potencia: 0.75W. Capacidad en peso: 50kg. Cuchillas de hierro estañado. Estructura en hierro.	Unidad	$ 571.950
1319	1	PRUEBA DE ALCOHOLEMIA	PRUEBA DE ALCOHOLEMIA DOMICILIO	85121500	Realizar prueba de alcoholemia, mediante alcohosensores que cuenten con certificación emitida por laboratorios acreditados por ONAC. incluido el personal calificado que aplicara la prueba, garantizando resultados precisos y validados para decisiones seguras. * Incluye entrega de informe * Servicio en punto de atencion indicada por Entidad * Incluir Gastos de Traslados de Profesionales y Equipos dentro de la Localidad de Santa fe	X Prueba	$ 150.750
1320	2	PRUEBA DE ALCOHOLEMIA	PRUEBA DE ALCOHOLEMIA EN LABORATORIO	85121500	Realizar prueba de alcoholemia, mediante alcohosensores que cuenten con certificación emitida por laboratorios acreditados por ONAC. incluido el personal calificado que aplicara la prueba, garantizando resultados precisos y validados para decisiones seguras. * Incluye entrega de informe * Servicio en punto de atencion laboratorio	X Prueba	$ 42.980
1321	3	PRUEBA DE TOXICOLOGIA	PRUEBA DE TOXICOLOGIA DOMICILIO	85121500	Realizar prueba de toxicologia (10 tipos de sustancias distintas), que cuenten con certificación emitida por laboratorios acreditados por ONAC. Incluido el personal calificado que aplicara la prueba, garantizando resultados precisos y validados * La muestra debe ser recolectada por el paciente directamente en sede indicada por la Entidad en la Localidad de Santa Fe * Incluye entrega de informe * Servicio en punto indicada por la Entidad * Incluir Gastos de Traslados de Profesionales y Equipos dentro de la Localidad de Santa fe	X Prueba	$ 103.000
1322	4	PRUEBA DE TOXICOLOGIA	PRUEBA DE TOXICOLOGIA EN LABORATORIO	85121500	Realizar prueba de toxicologia (10 tipos de sustancias distintas), que cuenten con certificación emitida por laboratorios acreditados por ONAC. Incluido el personal calificado que aplicara la prueba, garantizando resultados precisos y validados * La muestra debe ser recolectada por el paciente directamente en laboratorio * Incluye entrega de informe * Servicio en punto de atencion laboratorio	X Prueba	$ 64.440
1323	1	TECNOLOGIA	IMPRESORA DE ETIQUETAS		*Método de impresión: Transferencia térmica y térmica directa. *Ancho de impresión: Hasta 168 mm (6.6 pulgadas). *Velocidad de impresión: Hasta 305 mm/s (12 ips). *Resolución: 203 dpi (8 puntos/mm) o 300 dpi (12 puntos/mm). *Memoria: 256 MB RAM, 512 MB Flash. *Conectividad estándar: USB, Serial RS-232, Ethernet (10/100), Bluetooth *Opciones de conectividad: Wi-Fi (802.11 a/b/g/n). *Interfaz de Usuario: Pantalla LCD gráfica e intuitiva con teclado. *Dimensiones: 335 mm (ancho) x 500 mm (profundidad) x 324 mm (alto) *Peso: 18 kg	Unidad	$ 5.826.120

	FONDO DE DESARROLLO LOCAL DE SANTA FE CANASTA DE PRECIOS TRANSVERSAL - FORMULACIÓN PROYECTOS VIGENCIA - 2026	Versión	05
		Fecha	24-8-2026

Item en Canasta	Item en Categoria	GRUPO	ELEMENTO	CODIGO UNSPSC	DESCRIPCIÓN DEL ELEMENTO	UNIDAD DE MEDIDA	Valor Unitario IVA INCLUIDO
1324	2	TECNOLOGIA	ETIQUETAS TERMICAS		Etiquetas térmicas de 2" a 4" según necesidad del área Materiales compatibles: papel térmico estándar o premium, etiquetas de transferencia térmica directa.	Rollo	$ 102.720
1325	3	TECNOLOGIA	CINTAS (RIBBONS) DE TRANSFERENCIA TÉRMICA		Cera (uso general)	Rollo	$ 36.700
1326	4	TECNOLOGIA	CINTAS (RIBBONS) DE TRANSFERENCIA TÉRMICA		Cera-resina (durabilidad media)	Rollo	$ 46.200
1327	5	TECNOLOGIA	CINTAS (RIBBONS) DE TRANSFERENCIA TÉRMICA		Resina (alta resistencia para ambientes exigentes)	Rollo	$ 107.090
1328	6	TECNOLOGIA	Etiquetas compatibles según ficha técnica y la categorización del tipo de impresoras		Etiquetas continuas, troqueladas, perforadas, de marca negra o sin marca, según sensores del modelo (sensor reflexivo y transmisivo)	Rollo	$ 89.750
1329	1	ALIMENTOS CON ENFOQUE PALENQUEROS	ALMUERZO MENU 1		Arroz de coco, con cerdo guisado, ensalada y jugo de fruta. Que cumpla con las normas de Bioseguridad – Empacado.	Unidad	$ 40.800
1330	2	ALIMENTOS CON ENFOQUE PALENQUEROS	ALMUERZO MENU 2		Arroz de coco, acompañado con pescado frito o guisado, jugo de fruta , ensalada y un dulce.	Unidad	$ 43.000
1331	3	ALIMENTOS CON ENFOQUE PALENQUEROS	ALMUERZO MENU 3		Arroz de frijolito negro, acompañado con carne guisada o en bistec, con patacones o tajadas, jugo de fruta. Que cumpla con las normas de Bioseguridad – Empacado.	Unidad	$ 44.000
1332	4	ALIMENTOS CON ENFOQUE PALENQUEROS	ALMUERZO MENU 4		Arroz de frijolito negro o de coco, acompañado con pescado frito o carne guisada, con ensalada, jugo de agua de panela. - Entregados en Portacomida Ecologico.	Unidad	$ 45.000
1333	5	ALIMENTOS CON ENFOQUE PALENQUEROS	REFRIGERIO MENU 1		Yuca o plátano acompañado de bofe frito y suero costeño, jugo de fruta y un dulce	Unidad	$ 24.000
1334	6	ALIMENTOS CON ENFOQUE PALENQUEROS	REFRIGERIO MENU 2		Carimañola de queso o carne + bollo limpio + trozo de queso costeño + Jugo de fruta.	Unidad	$ 27.000
1335	7	ALIMENTOS CON ENFOQUE PALENQUEROS	REFRIGERIO MENU 3		Arepa de huevo y carne + empanada, con jugo de fruta y una fruta. Entregados en Portacomida Ecológico.	Unidad	$ 24.000
1336	8	ALIMENTOS CON ENFOQUE PALENQUEROS	REFRIGERIO MENU 4		Mazamorra de plátano o maíz verde. Entregado en empaque tradicional de la comunidad palenquera (totuma)	Unidad	$ 27.500
1337	9	ALIMENTOS CON ENFOQUE ETNICO	DESAYUNO MENU 1		Arepa de huevo, empanada de mariscos y bebida caliente o fría.	Unidad	$ 25.000
1338	10	ALIMENTOS CON ENFOQUE ETNICO	DESAYUNO MENU 2		Jugo de naranja, bebida caliente, marranita, pastel de pollo y fruta de cosecha.	Unidad	$ 20.000
1339	11	ALIMENTOS CON ENFOQUE ETNICO	DESAYUNO MENU 3		Tapado de banano verde con pescado caliente o fría, y fruta	Unidad	$ 25.000
1340	12	ALIMENTOS CON ENFOQUE ETNICO	DESAYUNO MENU 4		jugo de lulo o bebida caliente, caldo de costilla fruta de cosecha	Unidad	$ 20.000
1341	13	ALIMENTOS CON ENFOQUE ETNICO	DESAYUNO MENU 5		pastel chocoano, bebida caliente o fría, patacón con queso	Unidad	$ 25.000
1342	14	ALIMENTOS CON ENFOQUE ETNICO	DESAYUNO MENU 6		jugo de naranja, bebida caliente (chocolate, café, agua de panela), arepa mixta (huevo y carne), aborrajado y marranita, fruta de cosecha	Unidad	$ 20.000
1343	15	ALIMENTOS CON ENFOQUE ETNICO	ALMUERZO MENU 1		Arroz con coco, pescado, ensalada o fríjoles, patacones y jugo natural o limonada.	Unidad	$ 35.000
1344	16	ALIMENTOS CON ENFOQUE ETNICO	ALMUERZO MENU 2		Pusandao del Pacífico, arroz verde, ensalada y limonada de panela o jugo natural.	Unidad	$ 35.000

	FONDO DE DESARROLLO LOCAL DE SANTA FE CANASTA DE PRECIOS TRANSVERSAL - FORMULACIÓN PROYECTOS VIGENCIA - 2026	Versión	05
		Fecha	24-8-2026

Item en Canasta	Item en Categoria	GRUPO	ELEMENTO	CODIGO UNSPSC	DESCRIPCIÓN DEL ELEMENTO	UNIDAD DE MEDIDA	Valor Unitario IVA INCLUIDO
1345	17	ALIMENTOS CON ENFOQUE ETNICO	ALMUERZO MENU 3		Arroz de marisco papa a la francesa, con jugo de maracuyá	Unidad	$ 35.000
1346	18	ALIMENTOS CON ENFOQUE ETNICO	ALMUERZO MENU 4		Arroz trifásico ensalada patacón y jugo de borojó o limonada	Unidad	$ 35.000
1347	19	ALIMENTOS CON ENFOQUE ETNICO	ALMUERZO MENU 5		Sancocho de pescado o sopa de queso, bandeja (arroz de coco, aguacate, patacón, pescado frito), limonada de panela o jugo de borojó	Unidad	$ 35.000
1348	20	ALIMENTOS CON ENFOQUE ETNICO	ALMUERZO MENU 6		Pusandao valluno, arroz, aguacate, limonada de panela o jugo de borojó	Unidad	$ 35.000
1349	21	ALIMENTOS CON ENFOQUE ETNICO	REFRIGERIO MENU 1		Jugo natural, aborrajado o arepa rellena (carne o pollo), fruta y deditos de queso	Unidad	$ 17.000
1350	22	ALIMENTOS CON ENFOQUE ETNICO	REFRIGERIO MENU 2		Empanada mixta, jugo natural de maracuyá y fruta de cosecha.	Unidad	$ 12.000
1351	23	ALIMENTOS CON ENFOQUE ETNICO	REFRIGERIO MENU 3		jugo natural, empanada de de carne o de pescado, fruta	Unidad	$ 17.000
1352	24	ALIMENTOS CON ENFOQUE ETNICO	REFRIGERIO MENU 4		Deditos de queso, jugo de cosecha natural, fruta o cocada	Unidad	$ 14.000
1353	25	ALIMENTOS CON ENFOQUE ETNICO	REFRIGERIO MENU 5		.jugo de cosecha natural, enyucado, fruta, dedito de queso	Unidad	$ 12.000
1354	26	ALIMENTOS CON ENFOQUE ETNICO	REFRIGERIO MENU 6		Empanada de camarón, jugo de cosecha natural, fruta, cocada	Unidad	$ 17.000
1355	27	ALIMENTOS COMUNIDAD INDIGENAS	ALMUERZO MENU 1		Mute, papa o frijol, gallina, huevo de gallina y jugo tradicional.	Unidad	$ 50.000
1356	28	ALIMENTOS COMUNIDAD INDIGENAS	ALMUERZO MENU 2		Espinazo de marrano sudado, frijol o papa, arroz, ensalada fría y jugo Tradicional.	Unidad	$ 50.000
1357	29	ALIMENTOS COMUNIDAD INDIGENAS	ALMUERZO MENU 3		Mote con gallina, fríjol, huevo, ají de maní y chicha.	Unidad	$ 50.000
1358	30	ALIMENTOS COMUNIDAD INDIGENAS	ALMUERZO MENU 4		Mazorca, fríjol, costilla de cerdo, coles y cuna. Jugo de chilacuán o chombalo.	Unidad	$ 50.000
1359	31	ALIMENTOS COMUNIDAD INDIGENAS	ALMUERZO MENU 5		Hornado con papa, mute, lechuga, ají de maní y chicha.	Unidad	$ 50.000
1360	32	ALIMENTOS COMUNIDAD INDIGENAS	ALMUERZO MENU 6		Arroz, papa, ensalada, trucha, ají de maní y chicha.	Unidad	$ 50.000
1361	33	ALIMENTOS COMUNIDAD INDIGENAS	ALMUERZO MENU 7		Pescado sudado, torta de almidón (cazabe) y caguana (bebida con frutas silvestres y almidón de yuca).	Unidad	$ 50.000
1362	34	ALIMENTOS COMUNIDAD INDIGENAS	ALMUERZO MENU 8		Caldo de pescado, torta de almidón (cazabe) y caguana (bebida con frutas silvestres y almidón de yuca).	Unidad	$ 50.000
1363	35	ALIMENTOS COMUNIDAD INDIGENAS	REFRIGERIO MENU 1		Chuyomute, Huevo revuelto y colada tradicional	Unidad	$ 28.000
1364	36	ALIMENTOS COMUNIDAD INDIGENAS	REFRIGERIO MENU 2		Arepa de choclo, queso, carne y colada tradicional	Unidad	$ 28.000
1365	37	ALIMENTOS COMUNIDAD INDIGENAS	REFRIGERIO MENU 3		Envuelto de mazorca, porción de queso y colada de lulo.	Unidad	$ 28.000
1366	38	ALIMENTOS COMUNIDAD INDIGENAS	REFRIGERIO MENU 4		Mazorca, porción de queso y colada de mora.	Unidad	$ 28.000

	FONDO DE DESARROLLO LOCAL DE SANTA FE CANASTA DE PRECIOS TRANSVERSAL - FORMULACIÓN PROYECTOS VIGENCIA - 2026	Versión	05
		Fecha	24-8-2026

Item en Canasta	Item en Categoria	GRUPO	ELEMENTO	CODIGO UNSPSC	DESCRIPCIÓN DEL ELEMENTO	UNIDAD DE MEDIDA	Valor Unitario IVA INCLUIDO
1367	39	ALIMENTOS COMUNIDAD INDIGENAS	REFRIGERIO MENU 5		Empanada nariñense y chara con leche y panela.	Unidad	$ 28.000
1368	40	ALIMENTOS COMUNIDAD INDIGENAS	REFRIGERIO MENU 6		Tortillas en callana, porción de queso y refresco de quinua.	Unidad	$ 28.000
1369	41	ALIMENTOS COMUNIDAD INDIGENAS	REFRIGERIO MENU 7		Pescado machucado con cazabe y caguana.	Unidad	$ 28.000
1370	1	TECNOLOGIA	DATALOGGER		Registrador de temperatura y humedad (Data Logger) Equipo portátil para monitoreo y registro continuo de temperatura y humedad relativa, apto para aplicaciones de almacenamiento, transporte, laboratorios, control ambiental y cadena de frío. *Medición simultánea de temperatura y humedad relativa. *Rango de temperatura: mínimo de -20°C a 85°C. *Rango de humedad relativa: mínimo de 0% a 100% RH. *Resolución: 0,1 °C para temperatura y 0,1 % RH para humedad. *Capacidad de almacenamiento: mínimo 32.000 registros (preferiblemente 64.000 o superior). *Intervalos de registro configurables por el usuario. *Pantalla LCD para visualización de datos. *Indicadores visuales de alarma o estado. *Interfaz USB para configuración, descarga y exportación de datos. *Exportación de información en formatos compatibles con hojas de cálculo o reportes. *Protección ambiental mínima IP65 o Uso Industrial. *Alimentación mediante batería de larga duración. *Equipo reutilizable para monitoreo de largo plazo.	Unidad	$ 212.250
1371	1	TECNOLOGIA	GPS		Sistema de posicionamiento global (GPS) para vehículos oficiales de la entidad Suministro e implementación de un sistema de rastreo y monitoreo satelital GPS para los vehículos oficiales y/o al servicio de la entidad, orientado al fortalecimiento del control operacional, la gestión del riesgo vial y la trazabilidad de los desplazamientos realizados. **El sistema deberá permitir:** **a.)** La ubicación en tiempo real de los vehículos. **b.)** Monitoreo de recorridos. **c.)** Registro histórico de rutas. **d.)** Control de tiempos de operación. **e.)** Identificación de eventos asociados a la conducción. **f.)** Bloqueo de vehiculo **g.)** Botoón de panico **h.)** Alertas personalizadas **i.)** Delimitación de geocercas **j.)** Ubicación a través de la platafroma web o aplicación móvil. **k.)** Generación de reportes y alertas que contribuyan al seguimiento de la operación vehicular, la seguridad de los conductores y el cumplimiento de las políticas institucionales en materia de seguridad vial y Sistema de Gestión de Seguridad y Salud en el Trabajo (SG-SST). **La solución deberá incluir:** **1.)** El suministro del dispositivo GPS. **2.)** Instalación en los vehículos, configuración, puesta en funcionamiento. **3.)** Plataforma tecnológica de monitoreo, acceso para usuarios autorizados. **4.)** Soporte técnico y mantenimiento durante el periodo requerido por la entidad.	Instalacion	$ 237.340

	FONDO DE DESARROLLO LOCAL DE SANTA FE CANASTA DE PRECIOS TRANSVERSAL - FORMULACIÓN PROYECTOS VIGENCIA - 2026	Versión	05
		Fecha	24-8-2026

Item en Canasta	Item en Categoria	GRUPO	ELEMENTO	CODIGO UNSPSC	DESCRIPCIÓN DEL ELEMENTO	UNIDAD DE MEDIDA	Valor Unitario IVA INCLUIDO
1372	*2*	**TECNOLOGIA**	**GPS**		Sistema de posicionamiento global (GPS) para vehículos oficiales de la entidad Suministro e implementación de un sistema de rastreo y monitoreo satelital GPS para los vehículos oficiales y/o al servicio de la entidad, orientado al fortalecimiento del control operacional, la gestión del riesgo vial y la trazabilidad de los desplazamientos realizados. **El sistema deberá permitir:** **a.)** La ubicación en tiempo real de los vehículos. **b.)** Monitoreo de recorridos. **c.)** Registro histórico de rutas. **d.)** Control de tiempos de operación. **e.)** Identificación de eventos asociados a la conducción. **f.)** Bloqueo de vehiculo **g.)** Botoón de panico **h.)** Alertas personalizadas **i.)** Delimitación de geocercas **j.)** Ubicación a través de la platafroma web o aplicación móvil. k.) Generación de reportes y alertas que contribuyan al seguimiento de la operación vehicular, la seguridad de los conductores y el cumplimiento de las políticas institucionales en materia de seguridad vial y Sistema de Gestión de Seguridad y Salud en el Trabajo (SG-SST). **La solución deberá incluir:** **1.)** El suministro del dispositivo GPS. **2.)** Instalación en los vehículos, configuración, puesta en funcionamiento. **3.)** Plataforma tecnológica de monitoreo, acceso para usuarios autorizados. **4.)** Soporte técnico y mantenimiento durante el periodo requerido por la entidad.	Mensualidad	$ 37.500
1373	*3*	**TECNOLOGIA**	**GPS**		Sistema de posicionamiento global (GPS) para vehículos oficiales de la entidad Suministro e implementación de un sistema de rastreo y monitoreo satelital GPS para los vehículos oficiales y/o al servicio de la entidad, orientado al fortalecimiento del control operacional, la gestión del riesgo vial y la trazabilidad de los desplazamientos realizados. **El sistema deberá permitir:** **a.)** La ubicación en tiempo real de los vehículos. **b.)** Monitoreo de recorridos. **c.)** Registro histórico de rutas. **d.)** Control de tiempos de operación. **e.)** Identificación de eventos asociados a la conducción. **f.)** Bloqueo de vehiculo **g.)** Botoón de panico **h.)** Alertas personalizadas **i.)** Delimitación de geocercas **j.)** Ubicación a través de la platafroma web o aplicación móvil. k.) Generación de reportes y alertas que contribuyan al seguimiento de la operación vehicular, la seguridad de los conductores y el cumplimiento de las políticas institucionales en materia de seguridad vial y Sistema de Gestión de Seguridad y Salud en el Trabajo (SG-SST). **La solución deberá incluir:** **1.)** El suministro del dispositivo GPS. **2.)** Instalación en los vehículos, configuración, puesta en funcionamiento. **3.)** Plataforma tecnológica de monitoreo, acceso para usuarios autorizados. **4.)** Soporte técnico y mantenimiento durante el periodo requerido por la entidad.	Arrendamiento	$ 158.510

	FONDO DE DESARROLLO LOCAL DE SANTA FE CANASTA DE PRECIOS TRANSVERSAL - FORMULACIÓN PROYECTOS VIGENCIA - 2026	Versión	05
		Fecha	24-8-2026

Item en Canasta	Item en Categoria	GRUPO	ELEMENTO	CODIGO UNSPSC	DESCRIPCIÓN DEL ELEMENTO	UNIDAD DE MEDIDA	Valor Unitario IVA INCLUIDO
1374	*4*	**TECNOLOGIA**	**GPS**		Sistema de posicionamiento global (GPS) para vehículos oficiales de la entidad Suministro e implementación de un sistema de rastreo y monitoreo satelital GPS para los vehículos oficiales y/o al servicio de la entidad, orientado al fortalecimiento del control operacional, la gestión del riesgo vial y la trazabilidad de los desplazamientos realizados. **El sistema deberá permitir:** **a.)** La ubicación en tiempo real de los vehículos. **b.)** Monitoreo de recorridos. **c.)** Registro histórico de rutas. **d.)** Control de tiempos de operación. **e.)** Identificación de eventos asociados a la conducción. **f.)** Bloqueo de vehiculo **g.)** Botoón de panico **h.)** Alertas personalizadas **i.)** Delimitación de geocercas **j.)** Ubicación a través de la platafroma web o aplicación móvil. **k.)** Generación de reportes y alertas que contribuyan al seguimiento de la operación vehicular, la seguridad de los conductores y el cumplimiento de las políticas institucionales en materia de seguridad vial y Sistema de Gestión de Seguridad y Salud en el Trabajo (SG-SST). **La solución deberá incluir:** **1.)** El suministro del dispositivo GPS. **2.)** Instalación en los vehículos, configuración, puesta en funcionamiento. **3.)** Plataforma tecnológica de monitoreo, acceso para usuarios autorizados. **4.)** Soporte técnico y mantenimiento durante el periodo requerido por la entidad.	Mensualidad	$ 83.490
1375	**1**	**TECNOLOGIA**	**VIDEO BEAM (LUZ DÍA) CON SOPORTE GRADUABLE+C8:F17**		PROYECTOR MULTIMEDIA TIPO VIDEO BEAM DE ALTO DESEMPEÑO, CON **TECNOLOGÍA DLP O LCD**, RESOLUCIÓN NATIVA MÍNIMA **FULL HD (1920 X 1080)**, BRILLO NO INFERIOR A **4.000 LÚMENES ANSI** Y RELACIÓN DE CONTRASTE MÍNIMA DE **20.000:1,** QUE GARANTICE IMÁGENES NÍTIDAS Y ADECUADA VISIBILIDAD EN ESPACIOS AMPLIOS COMO AUDITORIOS; EL EQUIPO DEBERÁ CONTAR CON PUERTOS DE CONEXIÓN **HDMI, VGA Y USB, SALIDA DE AUDIO**, COMPATIBILIDAD CON DIVERSOS DISPOSITIVOS ELECTRÓNICOS, ALTAVOZ INTEGRADO, CORRECCIÓN TRAPEZOIDAL (KEYSTONE) Y UNA VIDA ÚTIL DE LA LÁMPARA MÍNIMA DE 10.000 HORAS EN MODO ECONÓMICO; ASIMISMO, DEBERÁ ENTREGARSE NUEVO, ORIGINAL DE FÁBRICA, CON CONTROL REMOTO, CABLES DE CONEXIÓN, MANUAL DE USUARIO EN ESPAÑOL Y SISTEMA DE PROTECCIÓN PARA TRANSPORTE, INCLUYENDO LA INSTALACIÓN, CONFIGURACIÓN Y VERIFICACIÓN DE SU CORRECTO FUNCIONAMIENTO EN SITIO, SOPORTE GRADUABLE, ASÍ COMO UNA GARANTÍA MÍNIMA DE UN (1) AÑO.	Unidad	$ 5.599.660
1376	**2**	**TECNOLOGIA**	**COMPUTADOR PORTATIL**		PORTÁTIL TIPO **X**Y PESO MÁXIMO DE **2,2 KG** CON BATERÍA INCLUIDA, CARACTERÍSTICAS: EL EQUIPO DEBE SER ENTREGADO CON EL CARGADOR, DEBE SER DE USO CORPORATIVO CON PRODUCTIVIDAD EMPRESARIAL PARA USO PROFESIONAL, **DISCO DURO SSD**, EL PORTÁTIL DEBE TENER PUERTO PARA PODER CONECTAR TECLADO, MOUSE INALÁMBRICO Y RANURA PARA GUIAR EL SEGURO. **CAPACIDAD 1 TB PCIE, MEMORIA DE 16GB**, PROCESADOR AVANZADO, **PUERTO RED RJ-45, TARJETA DE RED WIFI 6 WIRELESS 802.11 AX (2X2) INTEGRADA, CERTIFICACIONES AMBIENTALES EPEAT SILVER EPEAT GOLD Y MIL-STD-810G O 810H, PUERTO USB 3.0/3.1 1 PUERTO USB 3.2 TIPO A 1 PUERTOS USB 2.0 TIPO A, CÁMARA Y MICRÓFONO INTEGRADO, TARJETA GRÁFICA O DE VIDEO NVIDIA GEFORCE RTX 4070 TI, ANTIVIRUS, PUERTO USB 3.0/3.1, PUERTO USB TIPO C, SALIDA HDMI Y/O SUPERIOR,** CONECTIVIDAD WIFI, CONECTIVIDAD BLUETOOTH, LICENCIAMIENTO OFFICE 365, LICENCIAMIENTO WINDOWS 11 PRO 64 BITS, SE DEBE ENTREGAR CON TODOS LOS CARGADORES, CABLES Y CONECTORES REQUERIDOS PARA FUNCIONAMIENTO COMPLETO, PANTALLA DE ALTA DEFINICIÓN, ILUMINADA Y ANTIRREFLEJO, **RESOLUCIÓN SOPORTADA: 1366 X 768 O 1280 X 800** O MEJOR, EL PORTÁTIL DEBE PERMITIR AUTENTICACIÓN BIOMÉTRICA DE HUELLA DACTILAR INTEGRADA EN EL EQUIPO Y AUTENTICADA CON EL SISTEMA OPERATIV, EXCEPTO EN ETP CON SISTEMA OPERATIVO LINUX, TECLADO EN ESPAÑOL LATINOAMERICANO, TOUCHPAD CON FUNCIÓN DE ACTIVACIÓN/DESACTIVACIÓN CON BOTÓN O SOFTWARE, SEGURIDAD CON CHIP TPM (TRUSTED PLATFORM MODULE), VERSIÓN 2.0 O SUPERIOR, DISCRETO O EMBEBIDO, DIADEMA CON MICROFONO, GARANTÍA 3 AÑOS, ETP VALOR UNITARIO POR ETP CON CERTIFICACIONES AMBIENTALES EPEAT GOLD Y ENERGY STAR 3.0 Y MICROSOFT OFFICE 365 E3 (SUSCRIPCIÓN MÍNIMA 2 AÑOS)	Unidad	$ 11.290.670

ALCALDÍA LOCAL DE SANTA FE BOGOTÁ	**FONDO DE DESARROLLO LOCAL DE SANTA FE** **CANASTA DE PRECIOS TRANSVERSAL - FORMULACIÓN PROYECTOS** **VIGENCIA - 2026**	**Versión**	05
		Fecha	24-8-2026

Item en Canasta	Item en Categoria	GRUPO	ELEMENTO	CODIGO UNSPSC	DESCRIPCIÓN DEL ELEMENTO	UNIDAD DE MEDIDA	Valor Unitario IVA INCLUIDO
1377	**3**	**TECNOLOGIA**	**ACCESS POINT**		PUNTO DE ACCESO INALÁMBRICO (ACCESS POINT) DE ALTO DESEMPEÑO, DISEÑADO PARA ENTORNOS EDUCATIVOS E INSTITUCIONALES, QUE PERMITA AMPLIAR LA COBERTURA Y CAPACIDAD DE LA RED WIFI GARANTIZANDO CONEXIÓN SIMULTÁNEA DE MÚLTIPLES USUARIOS CON ESTABILIDAD Y ALTO RENDIMIENTO; EL EQUIPO DEBERÁ OPERAR BAJO ESTÁNDAR WIFI 6 (802.11AX), EN DOBLE BANDA (2.4 GHZ Y 5 GHZ), CON TECNOLOGÍA MU-MIMO Y OFDMA QUE OPTIMICEN EL TRÁFICO DE DATOS, PERMITIENDO VELOCIDADES AGREGADAS SUPERIORES A 5 GBPS Y SOPORTE PARA MÁS DE 200 DISPOSITIVOS CONECTADOS DE MANERA CONCURRENTE ; DEBERÁ CONTAR CON AL MENOS UN PUERTO ETHERNET GIGABIT CON SOPORTE POE PARA ALIMENTACIÓN Y TRANSMISIÓN DE DATOS EN UN SOLO CABLE, COMPATIBILIDAD CON PROTOCOLOS DE SEGURIDAD WPA2/WPA3, Y CAPACIDAD DE ADMINISTRACIÓN CENTRALIZADA MEDIANTE PLATAFORMA WEB O APLICACIÓN; ADICIONALMENTE, DEBERÁ SER APTO PARA INSTALACIÓN EN INTERIORES, CON MONTAJE EN TECHO O PARED, INCLUIR LOS ACCESORIOS NECESARIOS PARA SU INSTALACIÓN, SER NUEVO Y ORIGINAL DE FÁBRICA, E INCLUIR GARANTÍA MÍNIMA DE UN (1) AÑO, ASEGURANDO SU FUNCIONAMIENTO CONTINUO Y EFICIENTE EN LAS ÁREAS DESTINADAS.	Unidad	$ 905.960
1378	**4**	**TECNOLOGIA**	**IMPRESORA MULTIFUNCIONAL**		**RESOLUCIÓN DE IMPRESIÓN 600 X 1200 DPI IMPRESORA LÁSER O LED** MULTIFUNCIONAL COLOR, 2 ROLLOS, **MÍNIMO 4GB, 8.000 MENSUAL, ETHERNET 10/100/1000, 7.9 / 8.2 SEGUNDOS**, DUPLEX AUTOMÁTICO SE DEBE GARANTIZAR LA IMPRESIÓN A DOBLE CARA AUTOMÁTICA Y EN MULTIFUNCIONALES EL ESCANEO DÚPLEX AUTOMÁTICO, **RESOLUCIÓN ESCANEO 600 X 600 DPI**, GARANTÍA EXTENDIDA IMPRESIÓN - 2 AÑOS, CERTIFICACIÓN EPEAT SILVER CERTIFICADO ENERGY STAR MANEJO CONSUMO DE ENERGÍA ENERGY STAR O CHINA CERTIFICATE FOR ENERGY CONSERVATION PRODUCT O ECODESIGN AND ENERGY LABELLING, KIT DE MANTENIMIENTO.	Unidad	$ 3.133.330
1379	**5**	**TECNOLOGIA**	**COMPUTADOR DE ESCRITORIO**		PROCESADOR: DE 8 NÚCLEOS 16 HILOS (INTEL O AMD), DISCO DURO: DISCO SSD (ESTADO SOLIDO) DE 512 GB O 1TB, MEMORIA RAM: DE 16 GB O 32 GB CÁMARA HD, MICRÓFONO, PANTALLA DE 23.8 PULGADAS, SO (SISTEMA OPERATIVO): WINDOWS 11 PRO 64 BITS, UNIDAD ÓPTICA INTERNA, DVD/CD +/- R RW MIN 32X PARA 23.8PULGADAS, TARJETA DE RED: INALÁMBRICA PCIE 802.11 AC 2X2 Y TARJETA ETHERNET RJ-45 GHZ O SUPERIOR, TARJETA GRÁFICA DEDICADA A 4 GB GDDR O SUPERIOR, DIADEMA CON MICRÓFONO, TECLADO, MOUSE SERVICIO GARANTÍA MÍNIMO DE 5 AÑOS CON MANTENIMIENTO. ETP VALOR UNITARIO POR ETP CON CERTIFICACIONES AMBIENTALES EPEAT GOLD Y ENERGY STAR 3.0 SOFTWARE: WINDOWS 11 PRO 64 BITS CON LICENCIA OEM O SUPERIOR, MICROSOFT OFFICE 365 E3 (SUSCRIPCIÓN MÍNIMA 2 AÑOS) Y ANTIVIRUS BITDEFENDER V7.9.25.560 (2 AÑOS).	Unidad	$ 6.610.670
1380	**6**	**TECNOLOGIA**	**MEZCLADOR DE AUDIO 6 CANALES**		MEZCLADOR DE AUDIO DE 6 CANALES PARA MICRÓFONOS CON CONECTORES XLR, 2 CANALES ESTÉREO ADICIONALES, ECUALIZADOR DE 6 BANDAS, CONTROLES DE VOLUMEN INDEPENDIENTES POR CANAL, MASTER GENERAL Y SUBGRUPOS CON CONTROLES TIPO FADER, PROCESADOR DE EFECTOS DIGITAL CON CAPACIDAD DE 32/40 BITS, FUNCIÓN DE TAP DELAY INTEGRADA Y CONECTIVIDAD ADICIONAL MÓDULO USB.	Unidad	$ 545.000
1381	**7**	**TECNOLOGIA**	**VIDEO BEAM DE PROYECCIÓN AUDITORIO LASER**		PROYECTOR MULTIMEDIA TIPO VIDEO BEAM DE TECNOLOGÍA LÁSER, DE ALTO DESEMPEÑO, CON RESOLUCIÓN NATIVA MÍNIMA WUXGA (1920 X 1200) Y SOPORTE HASTA 4K (3840 X 2160), BRILLO NO INFERIOR A 6.000 LÚMENES ANSI Y RELACIÓN DE CONTRASTE MÍNIMA DE 2.500.000:1, QUE GARANTICE PROYECCIÓN DE IMÁGENES DE GRAN FORMATO (MÍNIMO 300 PULGADAS) CON ALTA CALIDAD, NITIDEZ Y VISIBILIDAD EN ESPACIOS AMPLIOS; EL EQUIPO DEBERÁ CONTAR CON FUENTE DE LUZ LÁSER CON VIDA ÚTIL MÍNIMA DE 20.000 HORAS, ZOOM ÓPTICO Y/O DIGITAL, ALTAVOZ INTEGRADO DE MÍNIMO 10W, Y CONECTIVIDAD COMPLETA SIN USO DE ADAPTADORES, INCLUYENDO PUERTOS HDMI, VGA IN Y VGA OUT, USB, RJ45, RS-232 Y SALIDA DE AUDIO; ADICIONALMENTE, DEBERÁ INCLUIR SOPORTE DE INSTALACIÓN PARA TECHO, PARED O ESTRUCTURA, CABLEADO COMPLETO (HDMI Y ALIMENTACIÓN), CANALIZACIÓN, CAJA DE CONEXIÓN Y TODOS LOS ELEMENTOS NECESARIOS PARA SU CORRECTA PUESTA EN FUNCIONAMIENTO, LA CUAL DEBERÁ SER REALIZADA POR EL CONTRATISTA; EL EQUIPO DEBERÁ SER NUEVO, ORIGINAL DE FÁBRICA, CON MARCACIÓN Y SERIALES ORIGINALES, E INCLUIR MANUAL EN ESPAÑOL, CERTIFICACIONES DEL FABRICANTE, DISPONIBILIDAD DE REPUESTOS, CUMPLIMIENTO DE NORMATIVA AMBIENTAL Y GARANTÍA MÍNIMA DE DOS (2) AÑOS CON SOPORTE TÉCNICO INTEGRAL.	Unidad	$ 18.100.000

ALCALDÍA LOCAL DE SANTA FE BOGOTÁ	**FONDO DE DESARROLLO LOCAL DE SANTA FE** **CANASTA DE PRECIOS TRANSVERSAL - FORMULACIÓN PROYECTOS** **VIGENCIA - 2026**	**Versión**	05
		Fecha	24-8-2026

Item en Canasta	Item en Categoria	GRUPO	ELEMENTO	CODIGO UNSPSC	DESCRIPCIÓN DEL ELEMENTO	UNIDAD DE MEDIDA	Valor Unitario IVA INCLUIDO
1382	8	TECNOLOGIA	TELÓN ELÉCTRICO DE PROYECCIÓN PARA AUDITORIO		SUMINISTRO, TRANSPORTE, INSTALACIÓN, CONFIGURACIÓN Y PUESTA EN FUNCIONAMIENTO DE TELÓN DE PROYECCIÓN ELÉCTRICO MOTORIZADO PARA AUDITORIO, CON DIMENSIONES MÍNIMAS DE 5,50 METROS DE ANCHO POR 5,00 METROS DE ALTO, FABRICADO EN TELA PROFESIONAL DE PROYECCIÓN TIPO MATTE WHITE (FLASH MATE O SUPERIOR), APTA PARA PROYECCIÓN FRONTAL, CON GANANCIA MÍNIMA DE 1.0, SUPERFICIE UNIFORME, TRATAMIENTO ANTIHONGOS, ANTIESTÁTICO, RETARDANTE DE LLAMA Y LAVABLE, COMPATIBLE CON PROYECTORES DE TECNOLOGÍA LCD, DLP, LED Y LÁSER EN RESOLUCIONES FULL HD, WUXGA Y 4K O SUPERIORES; DEBERÁ CONTAR CON MOTOR TUBULAR DE ALTO DESEMPEÑO, FUNCIONAMIENTO SILENCIOSO, PROTECCIÓN CONTRA SOBRECALENTAMIENTO, SISTEMA DE AJUSTE DE LÍMITES DE RECORRIDO, BARRA INFERIOR CONTRAPESADA PARA MANTENER LA TENSIÓN DE LA PANTALLA, CARCASA METÁLICA DE ALTA RESISTENCIA CON ACABADO ANTICORROSIVO Y PINTURA ELECTROSTÁTICA, CONTROL REMOTO INALÁMBRICO Y CONTROL MANUAL INTEGRADO, INCLUYENDO CABLE DE ALIMENTACIÓN, ENCHUFE CERTIFICADO, CANALETA PARA OCULTAMIENTO DEL CABLEADO, SOPORTES, ANCLAJES, HERRAJES Y TODOS LOS ACCESORIOS NECESARIOS PARA SU INSTALACIÓN EN TECHO Y/O PARED; EL CONTRATISTA DEBERÁ VERIFICAR LAS CONDICIONES ESTRUCTURALES DEL SITIO DE INSTALACIÓN, GARANTIZAR LA CORRECTA FIJACIÓN, NIVELACIÓN, ESTABILIDAD Y FUNCIONAMIENTO DEL EQUIPO, REALIZAR PRUEBAS OPERATIVAS EN PRESENCIA DEL SUPERVISOR O DELEGADO DE LA ENTIDAD Y ENTREGAR EL EQUIPO COMPLETAMENTE INSTALADO, CONFIGURADO Y FUNCIONANDO, JUNTO CON LOS MANUALES Y FICHAS TÉCNICAS CORRESPONDIENTES; EL BIEN DEBERÁ SER NUEVO, ORIGINAL DE FÁBRICA, NO REMANUFACTURADO, NO REACONDICIONADO, DE ÚLTIMA GENERACIÓN TECNOLÓGICA DISPONIBLE EN EL MERCADO E INCLUIR TODOS LOS ELEMENTOS REQUERIDOS PARA SU CORRECTO FUNCIONAMIENTO, DURABILIDAD Y OPERACIÓN CONTINUA, CON GARANTÍA MÍNIMA DE UN (1) AÑO CONTRA DEFECTOS DE FABRICACIÓN, MATERIALES, INSTALACIÓN Y FUNCIONAMIENTO.	Unidad	$ 13.978.500
1383	9	TECNOLOGIA	MICRÓFONOS PROFESIONALES		MICRÓFONO PROFESIONAL, FRECUENCIA DE RESPUESTA MÍNIMO: 50 A 15.000 HZ: IMPEDANCIA NOMINAL DE MÍNIMO 150 OHMS: CONECTOR DE 3 PINES DE AUDIO PROFESIONAL (MACHO XLR Y/O PLUG DE 1/4), COMPATIBLE CON LA CABINA AUTOPOTENCIADA, SE DEBE INCLUIR LOS CONECTORES NECESARIOS PARA LA CONEXIÓN CON LA TORRE DE SONIDO PROFESIONAL, GARANTÍA DE 1 AÑO, INCLUYE PARTES Y MANO DE OBRA.	Unidad	$ 113.760
1384	10	TECNOLOGIA	MEZCLADOR DE LUCES (SE SOLICITA INCLUIR FICHA)		CONTROLADOR O MEZCLADOR DE ILUMINACIÓN TIPO CONSOLA DMX, DISEÑADO PARA LA GESTIÓN Y CONTROL DE SISTEMAS DE ILUMINACIÓN EN ENTORNOS EDUCATIVOS COMO AUDITORIOS, ESCENARIOS Y EVENTOS INSTITUCIONALES, QUE PERMITA OPERAR MÚLTIPLES DISPOSITIVOS DE ILUMINACIÓN COMPATIBLES CON PROTOCOLO DMX512, CON CAPACIDAD MÍNIMA DE CONTROL DE 192 CANALES O SUPERIOR, INCLUYENDO PROGRAMACIÓN DE ESCENAS, SECUENCIAS (CHASES) Y EFECTOS DE ILUMINACIÓN; EL EQUIPO DEBERÁ CONTAR CON INTERFAZ DE FÁCIL USO, PANTALLA DIGITAL O INDICADORES VISUALES, CONTROLES MANUALES (FADERS Y BOTONES) PARA AJUSTE EN TIEMPO REAL, CONECTIVIDAD ESTÁNDAR DMX (ENTRADA Y SALIDA), Y ALIMENTACIÓN ELÉCTRICA SEGURA; ADICIONALMENTE, DEBERÁ SER ROBUSTO, PORTÁTIL, DE FÁCIL INSTALACIÓN Y OPERACIÓN, SUMINISTRARSE NUEVO Y ORIGINAL DE FÁBRICA CON SUS ACCESORIOS NECESARIOS PARA FUNCIONAMIENTO, MANUAL DE USUARIO EN ESPAÑOL Y GARANTÍA MÍNIMA DE UN (1) AÑO, ASEGURANDO SU ADECUADO DESEMPEÑO EN ACTIVIDADES ACADÉMICAS, CULTURALES Y RECREATIVAS DENTRO DE LA INSTITUCIÓN EDUCATIVA.	Unidad	$ 721.200
1385	11	TECNOLOGIA	VIDEOBEAM		SISTEMA DE PROYECCIÓN: TECNOLOGÍA DE 3CHOPS MÉTODO DE PROYECCIÓN: FRONTAL/POSTERIOR/TECHO, PANTALLA LCD: 0.76 PULGADAS (D10, C2 FINE), MÉTODO DE VISUALIZACIÓN: POLY-SILICON TFT ACTIVE MATRI. NÚMERO DE PIXELES 2.304.000 PIXELES (1920 X 1200) X 3. LUMINOSIDAD EN COLOR: 6000 LÚMENES, LUMINOSIDAD EN BLANCO: 7.000 LÚMENES. RELACIÓN DE AASPECTO 16.10 RESOLUCIÓN NATIVA: WUXGA. TIPO DE LÁMPARA: 300W UHE. VIDA ÚTIL DE LA LÁMPARA 5.000 HORAS (MODO NORMAL):10.000 HORAS (MODO ECO). CORRECCIÓN DE TRAPECIO: VERTICAL 30"+ 30" SCREEN FIT: SCREEEN FIT. APROX.4 SEGUNDOS. DISTANCIA 1.46 X 3.00. TAMAÑO PANTALLA: 50" X 101" HORIZONTAL - VERTICAL. VERTICAL: 30" A +30". HORIZONTAL: 20"A +20". RELACIÓN DE CONTRASTE: HASTA 15.000:1 REPRODUCCIÓN DEL COLOR: HASTA UN BILLON DE COLORES.	Unidad	$ 16.747.250
1386	12	TECNOLOGIA	BOCINA BLUETOOTH SPEAKER		BOCINA BLUETOOTH SPEAKER 1HORA BOC241 PARA PC INALÁMBRICA RGB SOPORTE 3.5 MM AUX TF USB PARA INTERIOR 110V/220V	Unidad	$ 88.290
1387	13	TECNOLOGIA	TERMOMETROS DE CALOR		TERMÓMETRO RANGO DE TEMPERATURA: 50°C ~ 300°C (- 58°F ~ 572°F) RESOLUCIÓN TEMPERATURA: 0.1 °C UNIDAD DE MEDIDA: CELSIUS (°C) /FAHRENHEIT (°F)	Unidad	$ 29.720
1388	14	TECNOLOGIA	TERMOMETROS DE FRIO		TERMÓMETRO RANGO DE TEMPERATURA: - 50°C ~ 300°C (-58°F ~ 572°F) RESOLUCIÓN TEMPERATURA: 0.1 °C UNIDAD DE MEDIDA: CELSIUS (°C) / FAHRENHEIT (°F) -50+70°C/-58+158°F	Unidad	$ 110.410
1389	15	DIDACTICOS	CARRO MONTABLE CORREPASILLOS		CARROS HECHOS EN MATERIAL ABS (PLÁSTICO RESISTENTE AL IMPACTO). ERGONÓMICO, CÓMODO Y ESTABLE, DE CUATRO (4) RUEDAS ANCHAS, SILLA CON RESPALDO QUE PERMITA EL AGARRE PARA EMPUJAR. QUE SOPORTE COMO MÁXIMO 22 KILOS. MEDIDAS APROXIMADAS: 30 CM DE ALTO X 30 CM DE ANCHO X 60 CM DE LARGO.	Unidad	$ 142.560
1390	16	DIDACTICOS	CASA INFANTIL		CASA DE JUEGO AL AIRE LIBRE ELABORADA EN MATERIAL POLIPROPILENO, RESISTENTE A LA LUZ SOLAR Y A LOS CAMBIOS DE TEMPERATURA, CON VENTANAS Y PUERTAS QUE ABREN Y CIERRAN. DIMENSIONES APROXIMADAS: ALTURA: 120 CM- ANCHO: 110 CM- LARGO: 130 CM. INCLUYE PISO Y MESA PLEGABLE.	Unidad	$ 1.349.290

	FONDO DE DESARROLLO LOCAL DE SANTA FE CANASTA DE PRECIOS TRANSVERSAL - FORMULACIÓN PROYECTOS VIGENCIA - 2026	Versión	05
		Fecha	24-8-2026

Item en Canasta	Item en Categoria	GRUPO	ELEMENTO	CODIGO UNSPSC	DESCRIPCIÓN DEL ELEMENTO	UNIDAD DE MEDIDA	Valor Unitario IVA INCLUIDO
1391	17	DIDACTICOS	SET DE TIENDA DE MERCADO		JUEGO DE TIENDA DE MERCADO DE CUATRO PIEZAS: STAND EN MADERA RECUBIERTO CON BARNIZ RETARDANTE AL FUEGO, RESISTENTE A USO DE AGENTES DESINFECTANTES (HIPOCLORITO) QUE PERMITA FACIL LIMPIEZA Y DESINFECCIÓN (MEDIDAS 75CM X 150CM X 30 CM) CAJA REGISTRADORA DE PLÁSTICO RESISTENTE A RAYOS UV, AGUA Y DE LARGA DURACIÓN CON INDICACIÓN ROTATORIA DE CIFRAS Y SONIDO DE TIMBRE AL ABRIRLA, DINERO PLASTICO Y MONEDAS PLÁSTICAS. (INCLUIR 3 JUEGOS DE BATERIAS RECARGABLES Y SU CARGADOR) DOS COCHES DE MERCADO CON MEDIDAS DE 64 X 6.0 X 35 2 HUEVOS 1 PORCIÓN DE QUESO 1 CHOCOLATINA 1 PAN FRANCÉS 1 ARVEJA 2 PANES DE HAMBURGUESA 1 CARNE DE HAMBURGUESA 1 PATILLA 1 LECHUGA 1 GALLETA 1 MAZORCA 1 TOMATE 1 LATA DE SALCHICHAS 1 HUEVO FRITO 1 LATA DE ATÚN 1 PERNIL DE POLLO 1 LATA DE SARDINAS 1 RODAJA DE TOMATE 1 TAJADA DE QUESO 2 PESCADOS 1 PAN TAJADO 1 GARRAFA	Unidad	$ 346.600
1392	18	DIDACTICOS	TAPETES DE TEXTURAS		ELEMENTOS Y MATERIAL PEDAGÓGICO DE ESTIMULACIÓN TEMPRANA QUE AYUDA A DESARROLLAR LA PSICOMOTRICIDAD GRUESA (EN LO QUE COMPRENDE LA COORDINACIÓN SEGMENTARIA), LA COORDINACIÓN ÓCULO MOTRIZ, LA COORDINACIÓN ÓCULO MANUAL (OJO-MANO), LA COORDINACIÓN INTERHEMISFÉRICA O BILATERALIDAD DEL CEREBRO.	Unidad	$ 252.770
1393	19	DIDACTICOS	SET DE PECES DE PLÁSTICO (25 UNIDADES)		ELEMENTOS DIDACTICOS EN FORMA DE PEZ PARA JUEGOS Y ELEMENTOS PEDAGOGICOS	Unidad	$ 102.350
1394	20	DIDACTICOS	MUÑECOS SUAVES DE PLÁSTICO O TELA		HECHO DE MATERIAL DE ALTA CALIDAD. LOS BORDES SON SUAVES, SIN REBABAS QUE LASTIMEN LAS MANOS DE LAS NIÑAS Y LOS NIÑOS.	Unidad	$ 46.690
1395	21	DIDACTICOS	BAUL DE MADERA		BAÚL DE MADERA MACIZA CON ACABADOS PERFECTOS, CANTOS Y BORDES COMPLETAMENTE REDONDEADOS PARA EVITAR GOLPES, SELLADO CON BARNIZ RETARDANTE AL FUEGO Y PINTURA NO TÓXICA. DISEÑO HIGIÉNICO DE FÁCIL LIMPIEZA Y DESINFECCIÓN, CON SISTEMA DE CIERRE SEGURO (ANTI-ATRAPAMIENTO DE DEDOS) PARA QUE LA NIÑA O EL NIÑO PUEDA GUARDAR SUS ELEMENTOS Y EXPLORAR DE MANERA AUTÓNOMA.DIMENSIONES APROXIMADAS:LARGO: ENTRE 60 CM - 80 CMALTO: ENTRE 40 CM - 50 CMANCHO: ENTRE 40 CM - 50 CM	Unidad	$ 554.450
1396	22	DIDACTICOS	MALETAS TRASLADO DE MATERIAL DIDACTICO		MALETA VIAJERA FABRICADA EN LONA, PARA ACOMPAÑAMIENTO DE LAS SABEDORAS Y SABEDORES A LOS ACOMPAMIENTOS A REALIZAR. LA MALETA DEBE CONTENER DIFERENTES COMPATIEMENTOS PARA EL CARGUE DE LO MATERIALES Y ELEMENTOS COLGANTES.	Unidad	$ 405.600
1397	23	INSTRUMENTOS MUSICALES	CLAVES		INSTRUMENTO DE PERCUSIÓN EN MADERA FORMADO POR UN PAR DE BASTONES CILÍNDRICOS LLAMADO CLAVES. LACADAS AL NATURAL ATOXICA CON MEDIDA MÍNIMA DE 20 CMS X 2.5 CM. SE REQUIERE QUE LOS ELEMENTOS SEAN SEMI PROFESIONALES Y NO ARTESANALES YA QUE SON UTILIZADOS PARA FORMAR A LAS NIÑAS Y LOS NIÑOS DESDE PEQUEÑOS EN CULTURA MUSICAL Y HABILIDADES AUDITIVAS	Unidad	$ 40.360
1398	24	INSTRUMENTOS MUSICALES	PANDERETA PARA NIÑOS		ELABORADA EN MADERA CON CUERO TEMPLADO Y SONAJAS DE LATA, MEDIDAS APROX. 15 CMS DE DIÁMETRO. SE REQUIERE QUE LOS ELEMENTOS SEAN SEMI PROFESIONALES Y NO ARTESANALES YA QUE SON UTILIZADOS PARA FORMAR A LAS NIÑAS Y LOS NIÑOS DESDE PEQUEÑOS EN CULTURA MUSICAL Y HABILIDADES AUDITIVAS	Unidad	$ 44.260
1399	25	INSTRUMENTOS MUSICALES	CAJA CHINA		BLOQUE DE MADERA DURA , PLANO Y RECTANGULAR CON UN VACÍO A LO LARGO DE MEDIO CENTÍMETRO EN UNO DE SUS LADOS SE TOCA CON UNA BAQUETA DURA, DE MADERA SE REQUIERE QUE LOS ELEMENTOS SEAN SEMI PROFESIONALES Y NO ARTESANALES YA QUE SON UTILIZADOS PARA FORMAR A LAS NIÑAS Y LOS NIÑOS DESDE PEQUEÑOS EN CULTURA MUSICAL Y HABILIDADES AUDITIVAS	Unidad	$ 22.230
1400	26	INSTRUMENTOS MUSICALES	TAMBOR		TAMBOR EN MADERA , CUERO TEMPLADO, MEDIDAS APROX.20 CMS DE DIÁMETRO X 30 CMS DE ALTURA. SE REQUIERE QUE LOS ELEMENTOS SEAN SEMI PROFESIONALES Y NO ARTESANALES YA QUE SON UTILIZADOS PARA FORMAR A LAS NIÑAS Y LOS NIÑOS DESDE PEQUEÑOS EN CULTURA MUSICAL Y HABILIDADES AUDITIVAS	Unidad	$ 517.920
1401	27	INSTRUMENTOS MUSICALES	MARACAS		PAR DE MARACAS EN TOTUMO, SEMILLAS Y MANGO NATURAL. MEDIDAS 6 CM DE DIÁMETRO X 18 CM DE LARGO. EXCELENTE PEGADO Y TERMINADOS DE ALTA CALIDAD. SE REQUIERE QUE LOS ELEMENTOS SEAN SEMI PROFESIONALES Y NO ARTESANALES YA QUE SON UTILIZADOS PARA FORMAR A LAS NIÑAS Y LOS NIÑOS DESDE PEQUEÑOS EN CULTURA MUSICAL Y HABILIDADES AUDITIVAS	Unidad	$ 43.120
1402	28	INSTRUMENTOS MUSICALES	GUASÁ		EL GUASA ES UN INSTRUMENTO DE PERCUSIÓN IDEÓFONO, SU CONSTRUCCIÓN SE BASA EN UN CUERPO O CILINDRO DE GUADUA CON PALILLOS INTERNOS CRUZADOS Y SEMILLAS DE ACHIRAS. MEDIDAS: LARGO 31CM DIÁMETRO 6.5 CM	Unidad	$ 52.310
1403	29	INSTRUMENTOS MUSICALES	TAMBORA GRANDE		ELEMENTO MUSICAL DE PERCUSIÓN CON CUERPO EN MADERA Y CUERO CON GOLPEADOR CARGADERA EN CUERO COLOR NATURAL.	Unidad	$ 528.480
1404	30	INSTRUMENTOS MUSICALES	FLAUTA PARA NIÑOS		FLAUTA DULCE INFANTIL DE PLÁSTICO NO TÓXICO, OCHO ORIFICIOS, LIVIANA, RESISTENTE, IDEAL PARA INICIACIÓN MUSICAL Y USO EDUCATIVO	Unidad	$ 40.450
1405	31	INSTRUMENTOS MUSICALES	CASTAÑUELAS		CASTAÑUELAS INFANTILES DE PLÁSTICO RESISTENTE, TAMAÑO PEQUEÑO, FÁCILES DE USAR, IDEALES PARA DESARROLLAR RITMO Y COORDINACIÓN EN ACTIVIDADES MUSICALES EDUCATIVAS.	Unidad	$ 8.720

	FONDO DE DESARROLLO LOCAL DE SANTA FE CANASTA DE PRECIOS TRANSVERSAL - FORMULACIÓN PROYECTOS VIGENCIA - 2026	Versión	05
		Fecha	24-8-2026

Item en Canasta	Item en Categoria	GRUPO	ELEMENTO	CODIGO UNSPSC	DESCRIPCIÓN DEL ELEMENTO	UNIDAD DE MEDIDA	Valor Unitario IVA INCLUIDO
1406	32	DOTACION COCINA	CUCHARA		CUCHARA PARA ADULTO EN ACERO INOXIDABLE, CUYA SUPERFICIE DEBE PRESENTAR CONSISTENCIA FIRME Y UNIFORME, NO PUEDEN PRESENTAR DEFECTOS QUE AFECTEN SU USO NORMAL.	Unidad	$ 6.590
1407	33	DOTACION COCINA	CUCHARAS DULCERAS		CUCHARA POSTRE ELABORADA EN ACERO INOXIDABLE, CUYA SUPERFICIE DEBE PRESENTAR CONSISTENCIA FIRME Y UNIFORME.	Unidad	$ 3.380
1408	34	DOTACION COCINA	CUCHARAS MEDIDORAS		SET DE 5 CUCHARAS MEDIDORAS. MATERIAL PLASTICO DE ALTA RESISTENCIA. DEBE CONTENER: 1/8 COPA - 30 ml, 1/4 COPA, 60 ml, 1/3 COPA - 80 ml, 1/2 TAZA - 125 ml, 1 TAZA - 250 ml. CON ASAS RESISTENTES AL CALOR SIN HONDURAS POR CADA UNIDAD OPERATIVA DOS SET DE CUCHARAS	Unidad	$ 21.590
1409	35	DOTACION COCINA	VASIJA PLASTICA REDONDA		VASIJA PLASTICA REDONDA DE 20 CM DE DIAMETRO	Unidad	$ 21.050
1410	36	DOTACION COCINA	ESPONJAS / ESPONJILLA DE BRILLO		ESPONJAS DE COLORES PARA EXPLORACIÓN, ESPONJILLA DE BRILLO X12 UNDS Y ESPONJAS MULTIUSOS X 12 UND	Paquete	$ 7.710
1411	37	CULTURA	CABALLETE PARA PINTAR		CABALLETE PARA PINTAR EN MADERA RECUBIERTO CON BARNIZ RETARDANTE AL FUEGO DE 120 CM DE ALTO X 70 CM DE ANCHO APROXIMADAMENTE, C . CON BANDEJA PARA COLOCAR LOS MATERIALES, SUPERFICIE RECTANGURAR PLANA EN ACRILICO, CON DOS GANCHOS SOPORTE PARA FIJAR PLIEGOS DE PAPEL; BUEN ACABADO QUE ASEGURE SU DURABILIDAD Y ESTABILIDAD; CON UNIONES FIRMES RESISTENTES Y DURADERAS. CON SUPERFICIES COMPLETAMENTE LISAS QUE GARANTICEN LA SEGURIDAD DE LOS NIÑOS.	Unidad	$ 226.860
1412	38	CULTURA	MASCARA PARA CARNAVAL		MASCARAS PARA DISFRAZ DE CARNAVAL PARA NIÑOS Y NIÑAS DE 1 A 5 AÑOS Y ADULTOS	Unidad	$ 14.760
1413	39	CULTURA	PELUCAS PARA CARNAVAL		PELUCAS PARA DISFRAZ DE CARNAVAL PARA NIÑOS Y NIÑAS DE 1 A 5 AÑOS Y ADULTOS	Unidad	$ 39.390
1414	40	CULTURA	TRAJES ETNICOS PARA NIÑOS Y NIÑAS		TRAJES TIPICOS AFRODESCENDIENTE, INDÍGENA, RROM-GITANO, RAIZAL, MESTIZO Y PALENQUERO), GÉNERO MASCULINO Y FEMENINO Y CON LA CARACTERÍSTICA PARA CADA ETNIA, LAVABLES, ACABADOS DEFINIDOS, CON MUY ALTO NIVEL DE DETALLE	Unidad	$ 206.910
1415	41	CULTURA	BALETAS NEGRAS PARA DANZA		CALZADO BALETAS NEGRAS SUELA ANTIDESLIZANTE PARA NIÑOS Y NIÑAS DE 1 A 5 AÑOS	Unidad	$ 18.250
1416	42	CULTURA	TOTUMAS DE CALABAZAS		ELEMENTOS PARA REALIZAR ARTESANIAS	Unidad	$ 4.190
1417	43	CULTURA	MATERIALES PARA ELABORAR COLLARES		ELEMENTOS PARA REALIZAR ARTESANIASLIBRAS DE MOSTACILLA EN COLORES SURTIDOS #10.	500 Gr	$ 91.250
1418	44	CULTURA	MATERIALES PARA ELABORAR COLLARES		ELEMENTOS PARA REALIZAR ARTESANIASLIBRAS DE MOSTACILLA EN COLORES SURTIDOS #6. PAQUETES	500 Gr	$ 109.230
1419	45	CULTURA	MATERIALES PARA ELABORAR COLLARES		PAQUETES DE AGUJAS PELO TAMAÑO CORTO.	Unidad	$ 2.490
1420	46	CULTURA	HAMACAS		RED ALARGADA, GRUESA Y POCO TUPIDA, POR LO COMÚN DE PITA, LONA U OTRO TEJIDO RESISTENTE.	Unidad	$ 57.210
1421	47	CULTURA	ABANICOS DEL PACIFICO		ELEMENTOS HECHOS EN PAJA O PALMA	Unidad	$ 31.460
1422	48	CULTURA	CUENTAS DE MADERA O SEMILLAS		CUENTAS DE MADERA O SEMILLAS: ELEMENTOS NATURALES COMO SEMILLAS DE TAGUA, COCO, O MADERAS LOCALES, TALLADAS Y PULIDAS, UTILIZADAS COMO CUENTAS PARA CREAR PATRONES TRADICIONALES.	125Gr	$ 8.030
1423	49	CULTURA	FIBRAS NATURALES		FIBRAS NATURALES: HILOS DE FIQUE, ALGODÓN, O YUTE, EMPLEADOS PARA ENSARTAR LAS CUENTAS Y FORMAR LA ESTRUCTURA DEL COLLAR. PUEDEN ESTAR TEÑIDOS CON TINTES NATURALES PARA AÑADIR COLOR.	Unidad	$ 4.290
1424	50	CULTURA	CHAQUIRAS		CHAQUIRAS O CUENTAS DE VIDRIO: PEQUEÑAS CUENTAS DE VIDRIO DE COLORES VIBRANTES, FUNDAMENTALES EN LOS DISEÑOS DETALLADOS Y COLORIDOS TÍPICOS DE LAS COMUNIDADES AFROCOLOMBIANAS.	500 Gr	$ 93.800
1425	51	CULTURA	ELEMENTOS DECORATIVOS		ELEMENTOS DECORATIVOS: CONCHAS MARINAS, HUESOS TALLADOS, PLUMAS, Y OTROS ADORNOS NATURALES QUE SE INTEGRAN EN EL DISEÑO PARA REPRESENTAR LA CONEXIÓN CON LA NATURALEZA Y LA IDENTIDAD CULTURAL.	Unidad	$ 6.000
1426	52	CULTURA	TINTES NATURALES		TINTES NATURALES: EXTRACTOS DE PLANTAS, FRUTAS, O MINERALES UTILIZADOS PARA TEÑIR FIBRAS Y CUENTAS, LOGRANDO COLORES SIMBÓLICOS QUE REFLEJAN LA TRADICIÓN Y ESPIRITUALIDAD.	Unidad	$ 4.300
1427	53	CULTURA	UN METRO DE TELA ALGODÓN		TELAS DE COLORES PARA EXPLORACIÓN	Metro	$ 23.610
1428	54	CULTURA	UN METRO DE TELA DE PIEL DE CONEJO		TELAS DE COLORES PARA EXPLORACIÓN	Unidad	$ 12.400
1429	55	CULTURA	UN METRO DE TELA DE SEDA		TELAS DE COLORES PARA EXPLORACIÓN	Unidad	$ 3.910
1430	56	CULTURA	MEDIO METRO DE FIELTRO		TELAS DE COLORES PARA EXPLORACIÓN	Unidad	$ 13.530
1431	57	CULTURA	10 METROS DE CINTAS GRUESAS DE TELA DE COLORES		CINTAS DE COLORES PARA EXPLORACIÓN	Metro	$ 4.990
1432	58	CULTURA	COLORANTE VEGETAL		PARA EXPLORACIÓN, CAJA INCLUYE 12 UNIDADES DE COLORANTES VEGETALES ALIMENTICIOS EN UN FORMATO DE 12 ML	Unidad	$ 5.550
1433	59	DOTACION JARDINES	COBIJA TÉRMICA		MEDIDAS: 100 X 140 CMS MATERIAL: 70% ACRÍLICO, 30% POLIÉSTER, TÉRMICO Y ANTIALÉRGICO. BORDE DE SATIN POR LOS CUATRO LADOS, TEJIDA EN UNA SOLA PIEZA, COSTURAS COMPLETAS, LAS UNIONES DEBEN COINCIDIR ENTRE UNA Y OTRA EN UN MISMO PUNTO. NO DEBE PRESENTAR CAMBIOS DE TEJIDO. RESISTENCIA A LA ROTURA EN N MÍNIMO 133 AL DESGARRE EN TRAMA Y URDIMBRE EN N MÍNIMO 6.7. COLORES: SURTIDOS EN TONOS PASTEL.	Unidad	$ 69.270

ALCALDÍA LOCAL DE SANTA FE BOGOTÁ	**FONDO DE DESARROLLO LOCAL DE SANTA FE** **CANASTA DE PRECIOS TRANSVERSAL - FORMULACIÓN PROYECTOS** **VIGENCIA - 2026**	**Versión**	05
		Fecha	24-8-2026

Item en Canasta	Item en Categoria	GRUPO	ELEMENTO	CODIGO UNSPSC	DESCRIPCIÓN DEL ELEMENTO	UNIDAD DE MEDIDA	Valor Unitario IVA INCLUIDO
1434	60	DOTACION JARDINES	MANTA INFANTIL 2		MEDIDAS: 90 CMS * 150 CMS MANTA 100% ALGODON, TEXTURA LISA, ANTI-ÁCAROS, ANTI-BACTERIAS, ANTIALERGICO Y LAVABLE. COLORES PASTELES - DISEÑOS INFANTILES.	Unidad	$ 79.960
1435	61	DOTACION JARDINES	COLCHONETA PARA CUNA		COLCHONETA PARA CUNA DE 120 X 60 X 10 CMS, EN ESPUMA FLEXIBLE DENSIDAD 26, FORRADA EN LONA KODRA AZUL OSCURO TEXTIL: 100 % PVC, FILAMENTOS DE POLIESTER 30%, PARTICIPACION DEL RECUBRIMIENTO 70%. IMPERMEABLE 100%, FLEXIBLE, ANTIDESLIZANTE, CREMALLERA EN L Y DOS (2) RESPIRADORES AL LADO CONTRARIO DE LA CREMALLERA.	Unidad	$ 84.960
1436	62	DOTACION JARDINES	COJINES LATERALES		COJINES LATERALES RECTANGULARES (ESPESOR ESPUMA ROSADA DE 5 CM) RECUBIERTA CON TELA ANTI FLUIDOS, LARGO DE 22.5 CM ALTO CORRESPONDIENTES A LA PROFUNDIDAD MÍNIMA Y ALTURA DE 15 CM.	Unidad	$ 124.440
1437	63	DOTACION JARDINES	TELA PARA CHUMBAR (FULAR PORTEO)		TELA COLORIDA DE ALGODÓN PARA REALIZAR FULARES	Unidad	$ 140.130
1438	64	DOTACION JARDINES	FUNDAS ALMOHADA		LA FUNDA PARA ALMOHADA DEBERÁ ESTAR FABRICADA CON MATERIALES DE ALTA CALIDAD, SUAVES, TRANSPIRABLES Y RESISTENTES AL DESGASTE, ASEGURANDO CONFORT Y DURABILIDAD PARA USO INSTITUCIONAL. DEBE CONTAR CON CIERRE SEGURO, YA SEA CREMALLERA O SOLAPA, QUE FACILITE SU COLOCACIÓN Y RETIRO, PERMITIENDO LAVADO FRECUENTE SIN PÉRDIDA DE SUS PROPIEDADES. LA FUNDA DEBERÁ PROTEGER EFICAZMENTE LA ALMOHADA CONTRA POLVO, ÁCAROS Y MANCHAS, CONTRIBUYENDO A MANTENER UN AMBIENTE HIGIÉNICO Y SALUDABLE. ADEMÁS, DEBERÁ SER HIPOALERGÉNICA, CUMPLIR CON LOS ESTÁNDARES DE CALIDAD Y SEGURIDAD ESTABLECIDOS, Y AJUSTARSE A LAS DIMENSIONES SOLICITADAS POR LA ENTIDAD.	Unidad	$ 73.430
1439	65	DOTACION LIBROS	EL MOUSTRO DE COLORES - ANNA LLENAS		LIBROS QUE RESPETEN EL DERECHO DE AUTOR Y QUE LA TEMATICA Y SUS CARACTERÍSITICAS SEAN ACORDES PARA LAS EDADES Y RESPONDAN A LOS INTERESES DE LOS PARTICIPANTES DE JARDINES INFANTILES Y CPI. EL LIBRO DEBE ESTAR EN IDIOMA ESPAÑOL LATINO.	Unidad	$ 94.930
1440	66	DOTACION LIBROS	EL LAPIZ - PAULA BOSSIO		LIBROS QUE RESPETEN EL DERECHO DE AUTOR Y QUE LA TEMATICA Y SUS CARACTERÍSITICAS SEAN ACORDES PARA LAS EDADES Y RESPONDAN A LOS INTERESES DE LOS PARTICIPANTES DE JARDINES INFANTILES Y CPI. EL LIBRO DEBE ESTAR EN IDIOMA ESPAÑOL LATINO.	Unidad	$ 55.000
1441	67	DOTACION LIBROS	EL VIAJE DEL GUSANITO - LOW, AMALIA		LIBROS QUE RESPETEN EL DERECHO DE AUTOR Y QUE LA TEMATICA Y SUS CARACTERÍSITICAS SEAN ACORDES PARA LAS EDADES Y RESPONDAN A LOS INTERESES DE LOS PARTICIPANTES DE JARDINES INFANTILES Y CPI. EL LIBRO DEBE ESTAR EN IDIOMA ESPAÑOL LATINO.	Unidad	$ 54.970
1442	68	DOTACION LIBROS	MI PRIMER LIBRO DE COLORES - ERIC CARLE		LIBROS QUE RESPETEN EL DERECHO DE AUTOR Y QUE LA TEMATICA Y SUS CARACTERÍSITICAS SEAN ACORDES PARA LAS EDADES Y RESPONDAN A LOS INTERESES DE LOS PARTICIPANTES DE JARDINES INFANTILES Y CPI. EL LIBRO DEBE ESTAR EN IDIOMA ESPAÑOL LATINO.	Unidad	$ 49.000
1443	69	DOTACION LIBROS	MI PRIMER LIBRO DE LAS FORMAS - ERIC CARLE		LIBROS QUE RESPETEN EL DERECHO DE AUTOR Y QUE LA TEMATICA Y SUS CARACTERÍSITICAS SEAN ACORDES PARA LAS EDADES Y RESPONDAN A LOS INTERESES DE LOS PARTICIPANTES DE JARDINES INFANTILES Y CPI. EL LIBRO DEBE ESTAR EN IDIOMA ESPAÑOL LATINO.	Unidad	$ 49.000
1444	70	DOTACION LIBROS	COLECCIÓN DE CUENTOS ILUSTRADOS DE NIÑOS AFROCOLOMBIANOS		DE LA EDITORIAL APIDAMA, COLECCIÓN DE CUENTOS ILUSTRADOS DE NIÑOS AFROCOLOMBIANOS QUE TRATAN TEMAS COMPLEJOS COMO EL CONCEPTO DE BELLEZA, EL AUTORECONOCIMIENTO Y LA DISCRIMINACIÓN DE UNA MANERA POÉTICA E ILUSTRADA.	Unidad	$ 32.500
1445	71	DOTACION LIBROS	LIBRO CARI CARICIAS, COLECCIÓN LA CEREZA DE MAR BENEGAS		LIBROS QUE RESPETEN EL DERECHO DE AUTOR Y QUE LA TEMATICA Y SUS CARACTERÍSITICAS SEAN ACORDES PARA LAS EDADES Y RESPONDAN A LOS INTERESES DE LOS PARTICIPANTES DE JARDINES INFANTILES Y CPI. EL LIBRO DEBE ESTAR EN IDIOMA ESPAÑOL LATINO.	Unidad	$ 29.990
1446	72	DOTACION LIBROS	CUENTOS INFANTILES		1 COLECCIÓN DE LIBROS DE LITERATURA INFANTIL DE PASTA DURA, PARA NIÑOS DE 0 A 5 AÑOS. DOTACIÓN MÍNIMA INICIAL DE 25 TEXTOS DEL CATALOGO 2011-2016 https://maguared.gov.co/leer-es-mi-cuento/catalogos-coleccion-leer-es-mi-cuento/	Unidad	$ 45.300
1447	73	DOTACION ELECTRODOMESTICOS	LAVADORA SECADORA		LAVADORA SECADORA CON CAPACIDAD DE LAVADO 20 KG Y SECADO 11 KG. CARGA FRONTAL, PANEL LED, COLOR TIPO ACERO INOX, TINA EN ACERO INOXIDABLE, SISTEMA DE LAVADO 6MOTIONDD Y SMART THINQ DIMENSIONES APROXIMADAS 10\%+/-70\times99\times77 (ANCHO X ALTO X FONDO) CM. GARANTIA MINIMA DE 18 MESES.	Unidad	$ 6.233.230
1448	74	DOTACION ELECTRODOMESTICOS	LICUADORA INDUSTRIAL		LICUADORA INDUSTRIAL MINIMO DE 5 LITROS HASTA 15 LITROS CON SISTEMA DE VASO ABATIBLE PARA FACILITAR LA DESCARGA DE LOS JUGOS. / ACERO INOXIDABLE 304 ANTIÁCIDO. / CUCHILLA DE DOBLE ACCIÓN EN ACERO REFORZADO E INDEFORMABLE PARA TRABAJO CONTINUO. / BASE: TUBO CUADRADO EN ACERO INOX DE 4 CMS. / VOLTAJE: 110 VOLTIOS. / VASO: VOLCABLE (BASCULANTE) CON PIN DE SEGURIDAD PARA EVITAR EL VOLCAMIENTO ACCIDENTAL DEL VASO. / POTENCIA: 2 HP PARA JUGOS EN AGUA. / POTENCIA:3 HP O SUPERIOR PARA HIELO TRITURADO O PARA MEZCLAR PAPEL / CON SELLO MECÁNICO PARA EVITAR FILTRACIONES DE LÍQUIDOS / * INTERRUPTOR PULSADOR TERMO MAGNÉTICO AUTOMÁTICO PARA CORTE POR SOBRECARGA EN EL CASO QUE SE FRENE EL MOTOR Y EVITAR QUE SE QUEME./ / INCLUIDO ENVIÓ E INSTALACIÓN EN PUNTO (SI APLICA) / PROGRAMA DE CAPACITACIÓN TÉCNICA ACERCA DEL FUNCIONAMIENTO Y MANTENIMIENTO DEL EQUIPO / MANUAL DE OPERACIÓN EN ESPAÑOL / TIEMPO DE GARANTÍA DEL EQUIPO DE MÍNIMO DE UN (1) AÑO CONTADOS A PARTIR DEL RECIBO A SATISFACCIÓN POR PARTE DE LA ENTIDAD COMPRADORA - DEBE INCLUIR MANO DE OBRA Y TODOS LOS REPUESTOS QUE DEBAN SER CAMBIADOS POR DEFECTOS DE FABRICANTE.	Unidad	$ 2.745.250
1449	75	PUBLICIDAD	ROMPE CABEZAS AFRO FIGURAS GRANDES		ELEMENTO DIDACTICO DE UN PLIEGO O MEDIO PLIEGO CON DISEÑOS ETNICOS	Unidad	$ 61.130
1450	76	PAPELERIA	LANA		LANA ANTIALÉRGICA PARA REALIZAR BORDADOS Y TEJIDOS PROPIOS POR 500 GRAMOS COLORES VARIADOS	500 GR	$ 65.660
1451	77	PAPELERIA	CAJA DE PLASTILINA		PLASTILINA DE COLORES APTA PARA NIÑO Y NIÑAS DE PRIMERA INFANCIA	Unidad	$ 7.940
1452	78	PAPELERIA	CAJA DE TIZAS		CAJA X36 TIZAS, LARGA 65X10X10MM	Unidad	$ 59.220

	FONDO DE DESARROLLO LOCAL DE SANTA FE CANASTA DE PRECIOS TRANSVERSAL - FORMULACIÓN PROYECTOS VIGENCIA - 2026	Versión	05
		Fecha	24-8-2026

Item en Canasta	Item en Categoria	GRUPO	ELEMENTO	CODIGO UNSPSC	DESCRIPCIÓN DEL ELEMENTO	UNIDAD DE MEDIDA	Valor Unitario IVA INCLUIDO
1453	79	CUIDADO PERSONAL	TOALLAS DE BAÑO		LA TOALLA PARA CUERPO DEBERÁ ESTAR CONFECCIONADA EN TEJIDO ALTAMENTE ABSORBENTE, PREFERIBLEMENTE ALGODÓN 100% O MEZCLA DE ALGODÓN CON POLIÉSTER DE CALIDAD INSTITUCIONAL. DEBERÁ SER SUAVE AL TACTO, HIPOALERGÉNICA Y RESISTENTE AL USO INTENSIVO Y A MÚLTIPLES LAVADOS, MANTENIENDO SU CAPACIDAD DE ABSORCIÓN, FORMA Y COLOR. LAS COSTURAS DEBERÁN SER REFORZADAS PARA EVITAR DESHILACHADO Y GARANTIZAR UNA MAYOR DURABILIDAD. LA TOALLA DEBERÁ CONTAR CON UN GRAMAJE MÍNIMO RECOMENDADO (POR EJEMPLO, 400 G/M²), Y TENER DIMENSIONES MÍNIMAS DE 70 X 140 CM.	Unidad	$ 52.400
1454	80	CUIDADO PERSONAL	ACEITE O CREMA CORPORAL		PARA EXPLORACIÓN, HIPOALERGÉNICA EN EMPAQUE X 250 ML	Unidad	$ 16.660
1455	81	CUIDADO PERSONAL	ESPEJITO PLÁSTICO (SEGURO PARA BEBÉS)		HECHO DE MATERIAL DE ALTA CALIDAD. LOS BORDES SON SUAVES, SIN REBABAS QUE LASTIMEN LAS MANOS DE LAS NIÑAS Y LOS NIÑOS.	Unidad	$ 63.220
1456	1	CUIDADO PERSONAL	LIMA PARA PIES		Una lima raspa-callos para pies (plástica o de madera con lija intercambiable).	Unidad	$ 12.050
1457	2	CUIDADO PERSONAL	PALITOS DE NARANJO O EMPUJADOR DE CUTICULA		Un empujador de cutícula o palitos de naranjo.	Unidad	$ 14.220
1458	3	CUIDADO PERSONAL	LIMA PARA MANOS		Tres limas para uña natural (grano 180/240)	Unidad	$ 12.100
1459	4	CUIDADO PERSONAL	LIMA BLOQUE		(1) una lima Bloque (Buffer)	Unidad	$ 7.470
1460	5	CUIDADO PERSONAL	BLOQUEADOR SOLAR		(1) Un bloqueador solar.	Unidad	$ 55.960
1461	6	DOTACIÓN COCINA	KIT PASTELERIA		**CORTADOR DE PASTEL:** Un cortador de pastel: 13 pulgadas x 6.5 pulgadas **RASPADORES DE PASTEL:** (3) Tres raspadores de pastel **PLATO GIRATORIO:** (1) Un plato giratorio antiadherente para pasteles (bailarina) **BOLSAS DE REPOSTERIA:** (2) Dos bolsas de repostería reutilizables de silicona **BOLSAS DE GLASEADO:** (30) Treinta bolsas de glaseado desechables **ESPATULA GLASEADO:** (1) Una espátula para glaseado (10,6 pulgadas **ESPATULA GLASEADO EN ANGULO:** (1) Una espátula para glaseado en ángulo (10,6 pulgadas) **TIJERA PARA LEVANTAR FLORES:** (1) Una tijera para levantar flores de pastel **HERRAMIENTAS PARA FONDANT:** (14) Catorce herramientas para fondant de molde Fantang **UÑAS DE FLOR:** (1) Una uña de flor grande y (1) una uña de flor pequeña **CUCHARAS MEDIDORAS:** (5) Cinco cucharas medidoras **BOLIGRAFO DECORACION:** (1) Un bolígrafo para decoración **BOLIGRAFO PARA TARTAS:** (3) Tres bolígrafos para tartas **ACOPLADOR DE COLOR:** (1) Un acoplador de color **ACOPLADOR PARA TARTAS:** (2) Dos acopladores de boquillas para tartas **PUNTAS DE GLASEADO:** (48) Cuarenta y ocho puntas de glaseado de acero inoxidable **PUNTAS DE GLASEADO DE FALDA:** (7) Siete puntas de glaseado de falda Bobbi coreana: espirales de glaseado, rosetas, flores, falda bobbi y otros **CONSEJOS PARA RIBETES:** (8) Ocho consejos para ribetes rusos **CAJA DE ALMACENAMIENTO:** (1) Una caja de almacenamiento **CAKE FONDANT:** (1) Un Cake Fondant más suave **BATIDOR:** (1) Un batidor **MANGA PASTELERA:** (2) Dos lazos de manga pastelera	Unidad	$ 101.720
1462	7	CULTURA	KIT DE BISUTERIA		**PINZAS DE BISUTERIA:** (1) Un juego de pinzas de bisutería (punta redonda, punta plana y corte diagonal) en acero al carbono con mango ergonómico. **TABLA DE DISEÑO Y MAQUETACION:** (1) Una tabla de diseño y maquetación para bisutería plástica con recubrimiento flocado y canales de medición. **CAJA ORGANIZADORA:** (1) Una caja organizadora plástica mediana con divisiones modulares y tapa de seguridad. **HILO NAILON ELASTICO:** (1) Un rollo de hilo nailon elástico transparente de alta resistencia de calibre 0.7 mm o 0.8 mm. **HILO NAILON RIGIDO:** (1) Un rollo de hilo nailon rígido monofilamento para enhebrado estructural de calibre 0.35 mm o 0.40 mm. **ALAMBRE DE BISUTERIA:** 1) Un rollo de alambre de bisutería de cobre con recubrimiento polimérico AAA para alambrismo y anillos de calibre 24 o 26. **CORDON TERLENKA O CELULAR:** (1) Un rollo de cordón Terlenka o celular de 1 mm para tejido macramé de manillas en color negro o café. **BROCHES PICO DE LORO O MOSQUETON:** (50) Cincuenta broches Pico de Loro o mosquetón medianos para collares y manillas en acabado dorado o plateado. **ARGOLLAS DE UNION:** (100) Cien argollas de unión metálicas redondas de 5 mm o 6 mm de diámetro **ESCALACHINES O GRAPAS DE PRESION:** (100) Cien escalachines o grapas de presión metálicas para remates de hilo rígido **ANZUELOS O GANCHOS PESCADOR:** (50) Cincuenta anzuelos o ganchos tipo pescador para ensamble de aretes **TOPOS PLANOS:** (40) Cuarenta topos planos metálicos para aretes pegados, incluyendo sus respectivas mariposas o frenos **BASES PARA ANILLOS:** (20) Veinte bases para anillos ajustables con plataforma plana o perforada de aleación metálica **ALFILERES DE BISUTERIA:** (100) Cien alfileres de bisutería surtidos de cabeza plana y cabeza de ojo para aretes y dijes **MOSTACILLAS O CHAQUIRAS:** (1) Un paquete de kit o surtido de mostacillas o chaquiras checas calibradas de calibre 11/0 en colores variados **CRISTALES TIPO MURANO O RONDELLES:** (1) Un paquete de cristales tipo Murano o Rondelles facetados surtidos en tamaños comerciales de 4 mm y 6 mm **PERLAS DE VIDRIO REDONDAS:** (1) Un paquete de perlas de vidrio redondas lisas en tamaños surtidos para joyería clásica **DIJES COMERCIALES SURTIDOS:** (30) Treinta dijes comerciales surtidos en aleación metálica Zamak con	Unidad	$ 147.560

	FONDO DE DESARROLLO LOCAL DE SANTA FE CANASTA DE PRECIOS TRANSVERSAL - FORMULACIÓN PROYECTOS VIGENCIA - 2026	Versión	05
		Fecha	24-8-2026

Item en Canasta	Item en Categoria	GRUPO	ELEMENTO	CODIGO UNSPSC	DESCRIPCIÓN DEL ELEMENTO	UNIDAD DE MEDIDA	Valor Unitario IVA INCLUIDO
1463	8	INSUMOS Y EQUIPOS MEDICOS	PELOTA ANTIESTRES		Pelota antiestrés con información de la línea púrpura	Unidad	$ 4.150
1464	9	INSUMOS Y EQUIPOS MEDICOS	TERMOMETRO		Termómetro.	Unidad	$ 20.240
1465	10	INSUMOS Y EQUIPOS MEDICOS	BOLSAS TERMICAS		Bolsitas térmicas frío o calor.	Unidad	$ 13.500
1466	11	INSUMOS Y EQUIPOS MEDICOS	PASTILLERO		Pastillero	Unidad	$ 4.530
1467	12	PUBLICIDAD	BOTILITO PLASTICO		Botilito plástico	Unidad	$ 16.390
1468	13	PUBLICIDAD	BOTILITO METALICO		(1) Un botilito metálico.	Unidad	$ 15.780
1469	14	DEFENSA PERSONAL	ALARMA DE PANICO		(1) Una alarma personal de pánico para llavero con sirena de alta potencia (mínimo 120 decibelios) y luz estroboscópica LED para alertar a la comunidad y aturdir acústicamente al agresor	Unidad	$ 29.970
1470	15	DEFENSA PERSONAL	SILBATO DE EMERGENCIA		(1) Un silbato de emergencia de alta frecuencia (tipo supervivencia o arbitraje) sin partes móviles interiores para emitir señales de auxilio auditivo a largas distancias	Unidad	$ 4.330
1471	16	DEFENSA PERSONAL	UN LLAVERO ROMPECRISTALES		(1) Un llavero rompe-cristales y corta-cinturones de seguridad (tipo herramienta de rescate vehicular) para situaciones de emergencia o evasión dentro de medios de transporte	Unidad	$ 9.200
1472	17	DEFENSA PERSONAL	ESTUCHE O TULA		(1) Un estuche o tula organizadora reflectiva para almacenar el kit, facilitando su acceso rápido y otorgando visibilidad nocturna a la usuaria	Unidad	$ 4.480
1473	18	PAPELERIA	CARTUCHERA		(1) Una cartuchera.	Unidad	$ 18.060
1474	19	DOTACION ROPA	RUANA		TEJIDA 50% LANA DE OVEJA Y 50% LANA INDUSTRIAL,CARDADA. ELABORADA EN TELARES MANUALES.MEDIDAS: 1.50 M DE LARGO (75 CM DE HOMBRO HACIA ABAJO) POR 1.20 M DE ANCHO Incluido el Diseño bordado	Unidad	$ 315.000
1475	20	TECNOLOGIA	KIT DE GRABACIÓN ALQUILER		Cámara con registro nativo en 4K, ópticas y trípode fluido. Kit de iluminación LED portátil (mínimo 2 puntos con difusión), para entrevistas en locación. Kit de audio: dos (2) micrófonos de solapa inalámbricos, micrófono direccional con caña y grabadora multipista. Estabilizador o slider (opcional, solo si el arco narrativo lo exige). Medios de almacenamiento: dos (2) unidades de respaldo con copia espejo del material bruto.	Dia	$ 1.362.550
1476	21	TECNOLOGIA	DRON PROFESIONAL CON CAMARA BAJA GAMA		Dron Resolución mínima 4K (3840 × 2160) a 30 fps; deseable 4K a 60 fps El cual servirá para las tomas aéreas de la localidad	Unidad	$ 2.233.260
1477	22	TECNOLOGIA	DRON PROFESIONAL CON CAMARA ALTA GAMA		ESPECIFICACIONES TECNICAS Cámara: Sensor CMOS de 1 pulgada, 50 megapíxeles y lente con apertura f/1.8. Video: Grabación en resolución hasta 4K/60 fps HDR y cámara lenta en 4K/120 fps. Peso: Menos de 249 gramos (diseño plegable de bolsillo). Batería y Autonomía: Hasta 36 minutos con la batería estándar y hasta 52 minutos con la batería Plus. Seguridad y Sensores: Sistema de detección omnidireccional avanzado con tecnología LiDAR frontal para entornos nocturnos. Almacenamiento: 42 GB de memoria interna integrada. Transmisión: con alcance de hasta 20 km y vista en directo fluida a 1080p. Accesorios incluidos Control remoto, Destornillador, Hélices de repuesto, Tornillos de repuesto, Cable C a C, Batería de vuelo inteligente, Sujeción de hélices	Unidad	$ 5.679.800

	FONDO DE DESARROLLO LOCAL DE SANTA FE CANASTA DE PRECIOS TRANSVERSAL - FORMULACIÓN PROYECTOS VIGENCIA - 2026	Versión	05
		Fecha	24-8-2026

Item en Canasta	Item en Categoria	GRUPO	ELEMENTO	CODIGO UNSPSC	DESCRIPCIÓN DEL ELEMENTO	UNIDAD DE MEDIDA	Valor Unitario IVA INCLUIDO
1478	1	CERTIFICACIÓN	CERTIFICACION DE ASCENSORES		Realizar la revisión general anual (RGA) obligatoria a través de la inspección de 1 ASCENSOR Certificacion del Ascensor con la siguientes especificaciones: *1 ASCENSOR / 6 PARADAS / SCHINDLER ANDINO *Tipo: Residencial - Sin Sala de Máquinas MACHINEGEARLESSMINI *Marca-Origen: *Ventajas: Los ascensores de tipo pasajeros, tienen como fin únicamente el transporte vertical de personas, está diseñado para el uso continuo no tiene problemas ni restricciones de número de viajes diarios. *Capacidad: Un ascensor Publico: 6 pasajeros, 450 Kg *Velocidad: 60 m/min (1 m/seg.) *Tipo de Operación: Ascensor Publico: Selectiva en Subida y Bajada *Paradas I Entradas I Pisos: 5 paradas fijas y una programada en el 6 piso, 6 entradas, 6 pisos. *Nomenclatura: 1,2,3,4,5,6	Servicio	$ 464.100
1479	1	INSUMOS Y EQUIPOS MEDICOS	DESFIBRILADOR EXTERNO AUTOMATICO (DEA)		*Desfibrilador Externo Automático (DEA) nuevo. *Registro sanitario vigente expedido por INVIMA. *Cumplimiento de la normatividad colombiana aplicable para dispositivos médicos. *Certificación internacional (FDA, CE o equivalente). *Tecnología bifásica. *Instrucciones de voz en idioma español. *Indicaciones visuales para el usuario. *Metrónomo para apoyo durante la RCP. *Análisis automático del ritmo cardíaco. *Descarga únicamente cuando el ritmo sea desfibrilable. *Autopruebas automáticas del estado del equipo. *Indicador visible de funcionamiento. *Protección mínima IP55. *Batería de larga duración conforme a especificaciones del fabricante. *Incluya electrodos para adulto y pediátricos. *Estuche de transporte. *Kit de rescate (guantes, rasuradora, mascarilla para RCP y tijeras). *Garantía mínima de cinco (5) años. *Capacitación básica para el personal designado.	Unidad	$ 5.486.900
1480	1	VIGILANCIA	CURSO DE VIGILANCIA		Curso de Vigilancia basica (120 Horas). *Capacitación teórica y práctica *Instructor especializado. *Certificación del curso. *Control de asistencia. *AIU incluido. *Modalidad presencial y/o virtual	120 Horas PRESENCIAL	$ 448.750
1481	2	VIGILANCIA	CURSO DE VIGILANCIA		Curso de Vigilancia basica (120 Horas). *Capacitación teórica y práctica *Instructor especializado. *Certificación del curso. *Control de asistencia. *AIU incluido. *Modalidad presencial y/o virtual	120 Horas VIRTUAL	$ 368.750
1482	1	DOTACION COCINA	Chaqueta de chef. compra		Chaqueta gastronómica profesional , con corte princesa (Slim fit) con pinzas de busto y entalle posterior Gabardina Twill (65% Poliéster / 35% Algodón), Cuello Mao anatómico con entretela de refuerzo. Larga con puño en "V" reversible / Opción de pestaña enrollable, Bolsillo porta-termómetro doble en manga izquierda. Acabado repelente a manchas y panel de transpiración en espalda. Color (el que se requiera para ejecución)	Unidad	$ 105.870
1483	2	DOTACION COCINA	Bowls de cocina		Material: Acero Inoxidable, Capacidad: 682 ml, Medida: 16 cm o mas	Unidad	$ 64.950
1484	3	DOTACION COCINA	Espátulas de cocina		Espátula flexible de silicón	Unidad	$ 15.200
1485	4	DOTACION COCINA	Pinzas de cocina		Material de silicona con resistencia a la corrosión, baja conductividad en mangos	Unidad	$ 25.970

ALCALDÍA LOCAL DE SANTA FE BOGOTÁ	**FONDO DE DESARROLLO LOCAL DE SANTA FE** **CANASTA DE PRECIOS TRANSVERSAL - FORMULACIÓN PROYECTOS** **VIGENCIA - 2026**	**Versión**	05
		Fecha	24-8-2026

Item en Canasta	Item en Categoria	GRUPO	ELEMENTO	CODIGO UNSPSC	DESCRIPCIÓN DEL ELEMENTO	UNIDAD DE MEDIDA	Valor Unitario IVA INCLUIDO
1486	5	DOTACION COCINA	Manga pastelera.		Reutilizables (algodón, poliéster o silicona)	Unidad	$ 32.980
1487	6	DOTACION COCINA	Boquillas para repostreria		Material base: Acero inoxidable 304 de grado alimenticio. Resistente a la corrosión	Unidad	$ 15.660
1488	7	DOTACION COCINA	Rodillo para cocina		Fabricado en acero de primera calidad.	Unidad	$ 138.260
1489	8	DOTACION COCINA	Moldes para repostreria		metálicos que soporten hasta 260 °C, grosor de 1.0 mm a 1.5 mm. Alta resistencia estructural contra deformaciones por choque térmico.	Unidad	$ 39.210
1490	9	DOTACION COCINA	Rejilla enfriadora.		Acero al carbono, acero inoxidable (grados 304 o 430), Capa antiadherente libre de PFOA/PTFE Varillas transversales electrosoldadas con un grosor de 1.5 mm a 3 mm. Varilla perimetral reforzada de mayor calibre (3 mm a 5 mm) para evitar deformaciones. Soportes integrados que elevan la base entre 1 cm y 2 cm de la superficie.	Unidad	$ 36.620
1491	10	DOTACION COCINA	CONTENEDORES MINI PACK Empaques- tipo 1		Minipack con bisagra	Unidad	$ 1.090
1492	11	DOTACION COCINA	CONTENEDORES MINI PACK Empaques- tipo 2		Minipack sin bisagra	Unidad	$ 480
1493	12	DOTACION COCINA	Contenedor rectangular		12 oz Tapa alta	Unidad	$ 900
1494	13	DOTACION COCINA	Contenedor rectangular		12oz Tapa baja	Unidad	$ 770
1495	14	DOTACION COCINA	DOMOS DE BASE CIRCULAR - tipo 1		Base circular 25,5cm (Media libra)	Unidad	$ 4.330
1496	15	DOTACION COCINA	DOMOS DE BASE CIRCULAR - tipo 2		Base circular 28cm (Libra)	Unidad	$ 4.370
1497	16	DOTACION COCINA	MOLDE DE ALUMINIO		Recipiente de aluminio con tapa de icopor o cartón forrado resistente a las temperaturas.	Unidad	$ 440
1498	17	DOTACION COCINA	PORTA COMIDA C-1		Recipiente potacomidas Biodegradable.	Unidad	$ 270
1499	18	DOTACION COCINA	Gorro de chef reutilizable		Mezcla de 65% poliéster y 35% algodón, Listón de tejido elástico Costuras reforzadas de alta tenacidad para soportar lavados industriales frecuentes	Unidad	$ 23.800
1500	19	DOTACION COCINA	Juego de bowls en acero inoxidable		En acero inoxidable, garantizan durabilidad y resistencia. Sus dimensiones son: 12.2 cm de ancho, 24.2 cm de largo y 24 cm de alto, ofreciendo un tamaño práctico para el uso diario.	Juego	$ 74.560
1501	20	DOTACION COCINA	Juego tazas medidoras		Acero Inoxidable , 3 piezas 1 Taza: 240 ml a 250 ml, 3/4 Taza: 180 ml , 1/2 Taza: 120 ml a 125 ml.	Juego	$ 14.500