FORMATO INFORME DE ACTIVIDADES Y SUPERVISIÓN DE CONTRATISTAS

PLAN DE DESARROLLO:	N/A	**NÚMERO DE INFORME:**	1
LINEA ESTRATEGICA:	N/A	**FECHA ACTA DE INICIO:**	JULIO 28 DE 2026
SECTOR:	N/A	**NOMBRE CONTRATISTA:**	EVELYN ARCE RAMOS
PROGRAMA:	N/A	**C.C. No:**	1.117.013.088
INDICADOR DE PRODUCTO:	N/A	**DEPENDENCIA EN LA CUAL REALIZA LAS ACTIVIDADES:**	SECRETARIA DE HACIENDA
NÚMERO DE CONTRATO:	PS-181-2026	**EJECUCIÓN DEL PERIODO:**	DE 28 DE JULIO AL 27 AGOSTO DE 2026
OBJETO CONTRATO:	PRESTACIÓN DE SERVICIOS COMO APOYO ADMINISTRATIVO Y OPERATIVO EN LA SECRETARÍA DE HACIENDA DEL MUNICIPIO DE ANDALUCÍA.	**PORCENTAJE (%) DE AVANCE EN EL CUMPLIMIENTO DEL CONTRATO:**	23%
DURACIÓN DEL CONTRATO:	4 MESES 15 DÍAS CALENDARIOS	**NÚMERO DE PLANILLA DE SEGURIDAD SOCIAL**	9508930661
VALOR TOTAL DEL CONTRATO:	$10.800.000	**MES CANCELADO EN LA PLANILLA DE SEGURIDAD SOCIAL**	JULIO

Este documento es propiedad de la Alcaldía Municipal de Andalucía. Prohibida su alteración o modificación por cualquier medio, sin previa autorización del SGC

funcionamiento de la dependencia.		
6. Las demás relacionadas con el objeto del contrato, previo requerimiento del supervisor.	Se brindó apoyo para la elaboración de las cuentas de cobro correspondientes a los certificados de estratificación, certificados de uso de suelo y líneas de paramento expedidos por la secretaría de Planeación.	Registros fotográficos.

VALOR CONTRATO INICIAL	**10.800.000**
VALOR A PAGAR	$2.400.000
SALDO POR EJECUTAR	$8.400.00

Se firma a los dieciséis (27) días del mes de agosto de 2026.

Evelyn Arce Ramos

EVELYN ARCE RAMOS
Contratista

Nota informativa para el supervisor: se debe revisar los siguientes documentos.

1. Planilla de Seguridad Social cancelada y recibo de pago.
2. Y demás documentos requeridos para la orden de pago.
3. Registro fotográfico (indicando día y actividad realizada)
4. Listado de asistencia (si aplica).
5. U otras evidencias que verifiquen la actividad

Este documento es propiedad de la Alcaldía Municipal de Andalucía. Prohibida su alteración o modificación por cualquier medio, sin previa autorización del SGC

EJECUCIÓN DEL PERIODO: DEL 28 DE JULIO DEL 2026 HASTA EL 27 DE AGOSTO DE 2026.

TEMA DE LA ACTIVIDAD

1. REALIZAR LABORES DE ARCHIVO, ORGANIZACIÓN, REGISTRO Y CONTROL DOCUMENTAL DE LOS EXPEDIENTES DE LA SECRETARIA DE HACIENDA, GARANTIZANDO EL ORDEN, ACTUALIZACIÓN Y CORRECTA CUSTODIA DE LA INFORMACIÓN.

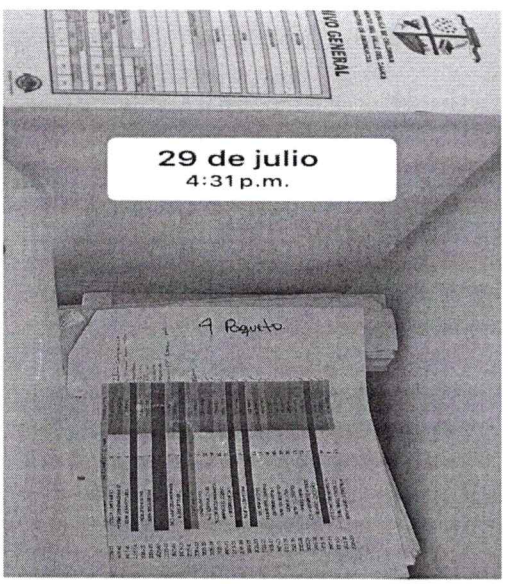

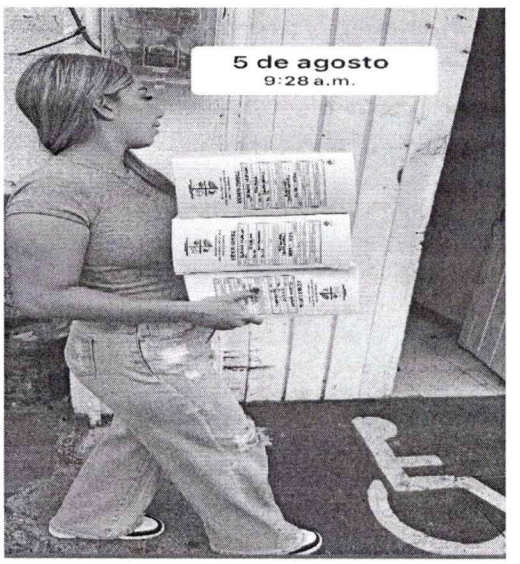

Descripción de la actividad:

Se prestó apoyo en actividades de gestión documental de las diferentes áreas que integran la secretaría de hacienda; en el área que se refiere a presupuesto se archivaron certificados de disponibilidad y registros presupuestales del mes de julio, en el área de tesorería se organizaron las carpetas de los diferentes procesos por orden cronológico, para así separar los ingresos de tránsito, y los egresos de todas las dependencias, en el área de pagos, se realizó archivo en la organización de

Este documento es propiedad de la Alcaldía Municipal de Andalucía. Prohibida su alteración o modificación por cualquier medio, sin previa autorización del SGC

ORDENES DE PAGO, del mes julio, para así tener un mejor control y orden a la hora de ser solicitadas por los usuarios internos y externos.

NÚMERO DEL CONTRATO: 181-2026
INFORME No. 1 (EVIDENCIA ACTIVIDAD 2)
EJECUCIÓN DEL PERIODO: DEL 28 DE JULIO DEL 2026 HASTA EL 27 DE AGOSTO DE 2026.

TEMA DE LA ACTIVIDAD

2. APOYAR EN EL INGRESO DE RECAUDOS DE RENTAS PROPIAS.

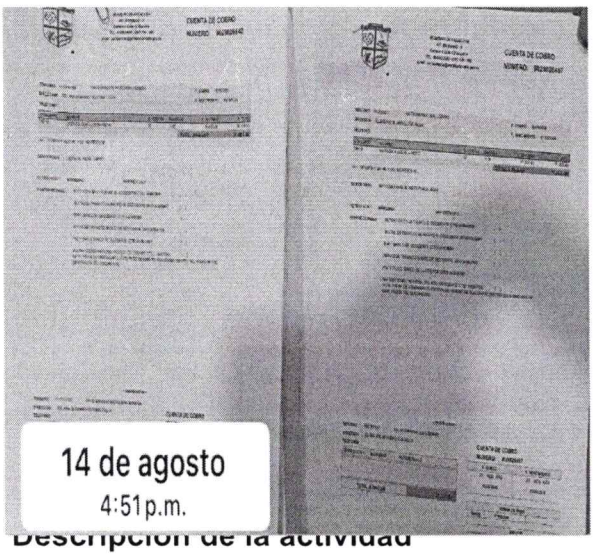

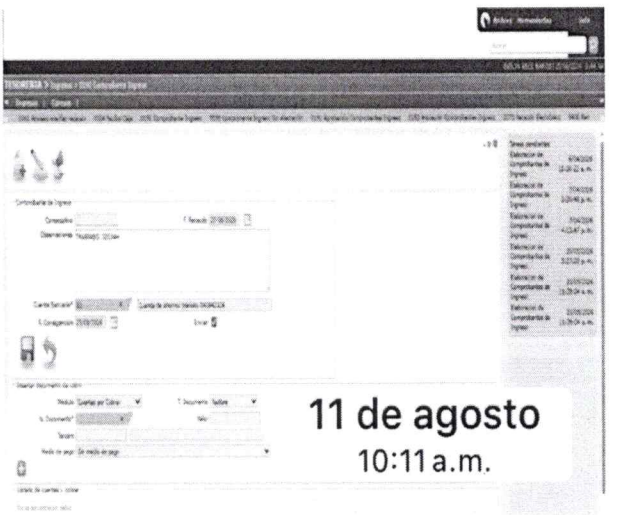

Descripción de la actividad

Realicé el registro y procesamiento de los ingresos correspondientes a los conceptos de Tránsito y Predial en el sistema Integral V6, con el fin de mantener actualizada y organizada la información, facilitando el control, seguimiento y verificación de los recaudos realizados por estos conceptos.

NÚMERO DEL CONTRATO: 181-2026
INFORME No. 1 (EVIDENCIA ACTIVIDAD 3)

Este documento es propiedad de la Alcaldía Municipal de Andalucía. Prohibida su alteración o modificación por cualquier medio, sin previa autorización del SGC

EJECUCIÓN DEL PERIODO: DEL 28 DE JULIO DEL 2026 HASTA EL 27 DE AGOSTO DE 2026.

TEMA DE LA ACTIVIDAD

3. BRINDAR ATENCIÓN Y ORIENTACIÓN A LOS CONTRIBUYENTES QUE SE DIRIJAN A LA SECRETARIA DE HACIENDA.

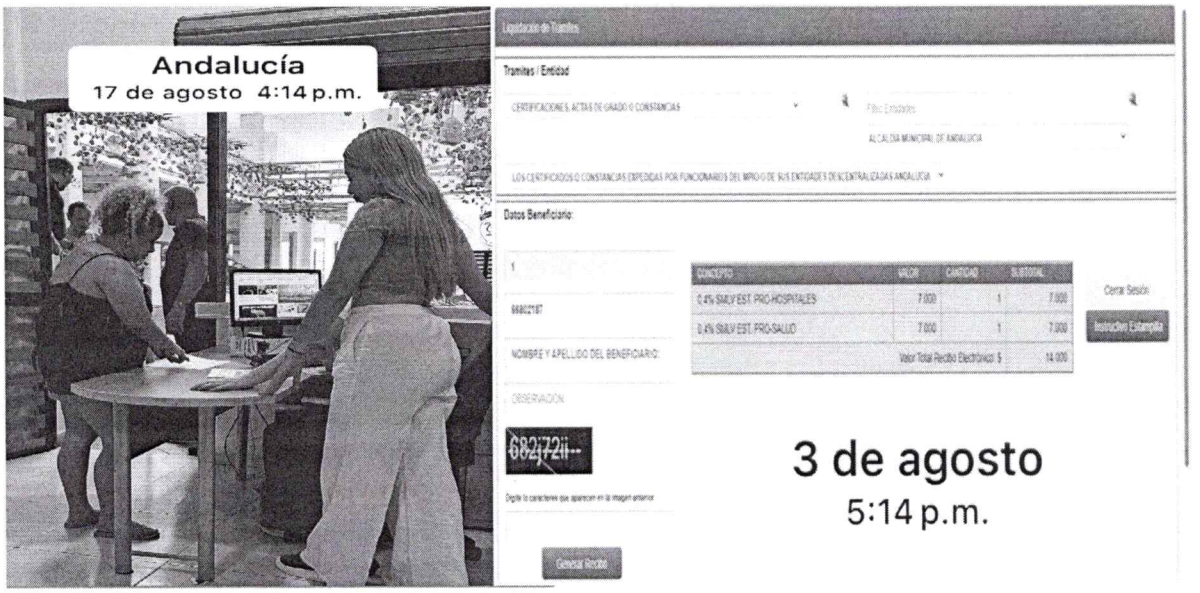

Descripción de las evidencias.
Se prestó apoyo en la atención al público de la Secretaría de Hacienda y Tesorería, brindando orientación y acompañamiento a los usuarios. Así mismo, se apoyó en la elaboración de cuentas por cobrar y en el proceso relacionado con las estampillas de la gobernación.

NÚMERO DEL CONTRATO: 181-2026
INFORME No. 1 (EVIDENCIA ACTIVIDAD 4)
EJECUCIÓN DEL PERIODO: DEL 28 DE JULIO DEL 2026 HASTA EL 27 DE AGOSTO DE 2026.

TEMA DE LA ACTIVIDAD

4. APOYAR LOS PROCESOS CONTABLES Y PRESUPUESTALES DE HACIENDA.

Este documento es propiedad de la Alcaldía Municipal de Andalucía. Prohibida su alteración o modificación por cualquier medio, sin previa autorización del SGC

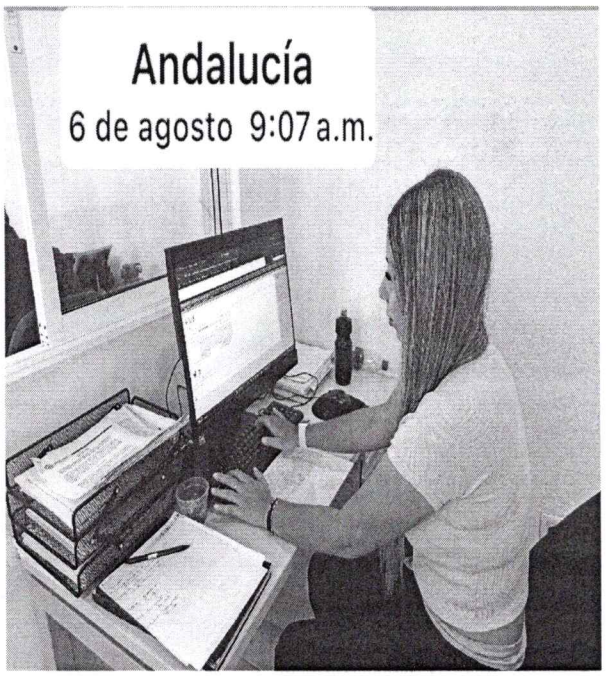

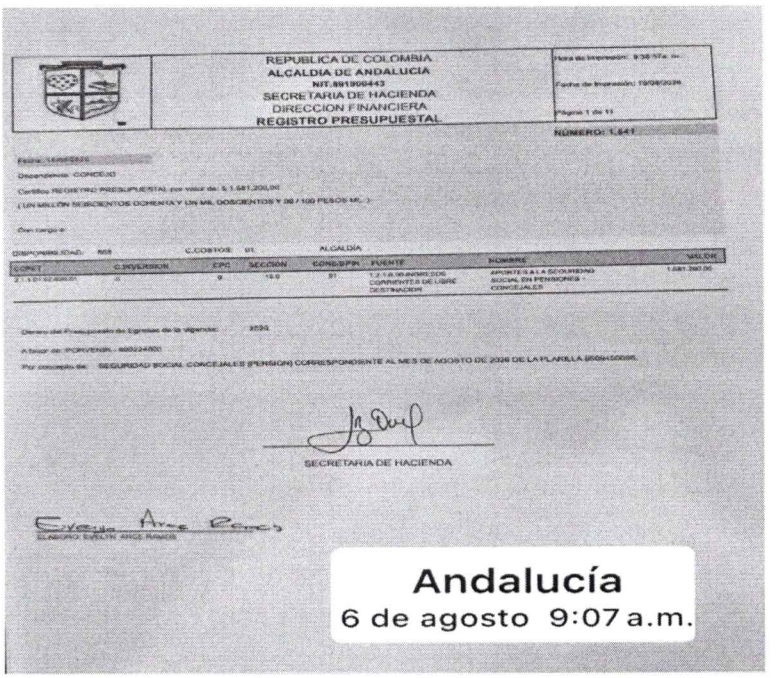

Descripción de la actividad:

Se prestó apoyo administrativo en el módulo de presupuesto realizando el proceso de legalización del pago de la seguridad social de los honorables concejales del municipio de Andalucía, elaborando los certificados de disponibilidad presupuestal, registros presupuestales, cuentas por pagar y obligaciones, de los aportes generales al sistema de riesgos laborales, aportes a la seguridad social en salud, aportes a pensión y aportes a caja de compensación familiar correspondientes a los meses de julio y agosto de 2026.

Se apoyó en la realización de las disponibilidades presupuestales, registros presupuestales, cuentas por pagar y obligaciones de los aportes generales al sistema de riesgos laborales a los pasantes del Sena y a un contratista de la administración municipal, correspondientes a los meses de julio y agosto.

Se apoyo en la elaboración de disponibilidad, registro presupuestal, cuenta por pagar y obligación para el proceso de viáticos de los funcionarios del municipio en el mes de julio y agosto de 2026.

Este documento es propiedad de la Alcaldía Municipal de Andalucía. Prohibida su alteración o modificación por cualquier medio, sin previa autorización del SGC

NÚMERO DEL CONTRATO: 181-2026
INFORME No. 1 (EVIDENCIA ACTIVIDAD 5)
EJECUCIÓN DEL PERIODO: DEL 28 DE JULIO DEL 2026 HASTA EL 27 DE AGOSTO DE 2026.

TEMA DE LA ACTIVIDAD

5. APOYAR LA GESTIÓN, ADMINISTRATIVA DE LA SECRETARIA DE HACIENDA MEDIANTE LA ELABORACIÓN DE DOCUMENTOS, ACTUALIZACIÓN DE BASES DE DATOS, SEGUIMIENTO A TRÁMITES ADMINISTRATIVOS Y DEMÁS ACTIVIDADES OPERATIVAS REQUERIDAS PARA EL ADECUADO

FUNCIONAMIENTO DE LA DEPENDENCIA.

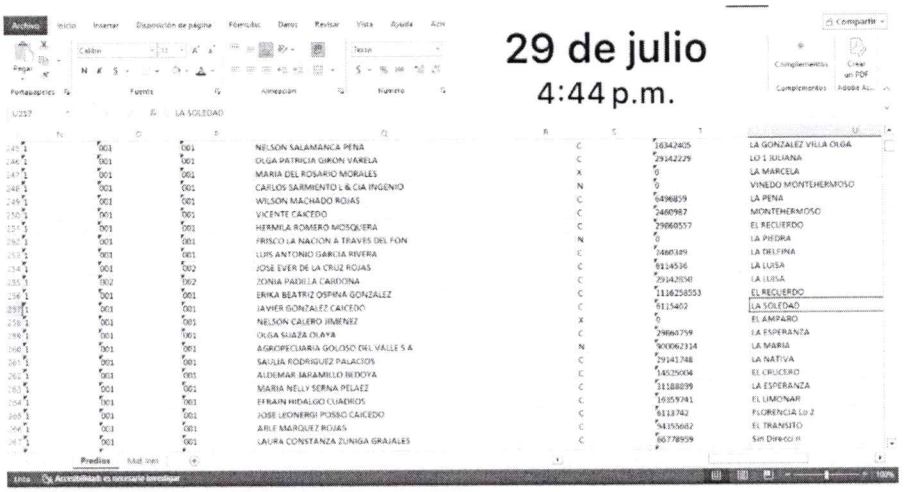

Descripción de la actividad.
Se realizó seguimiento mediante la base de datos del IGAC, con el propósito de identificar los predios que aún no se encuentran registrados en el módulo de Integral V6, permitiendo así contar con información más clara, actualizada y precisa para dar respuesta al ciudadano.

NÚMERO DEL CONTRATO: 181-2026
INFORME No. 1 (EVIDENCIA ACTIVIDAD 6)
EJECUCIÓN DEL PERIODO: DEL 28 DE JULIO DEL 2026 HASTA EL 27 DE AGOSTO DE 2026.

Este documento es propiedad de la Alcaldía Municipal de Andalucía. Prohibida su alteración o modificación por cualquier medio, sin previa autorización del SGC

TEMA DE LA ACTIVIDAD

6. LAS DEMÁS RELACIONADAS CON EL OBJETO DEL CONTRATO, PREVIO REQUERIMIENTO DEL SUPERVISOR.

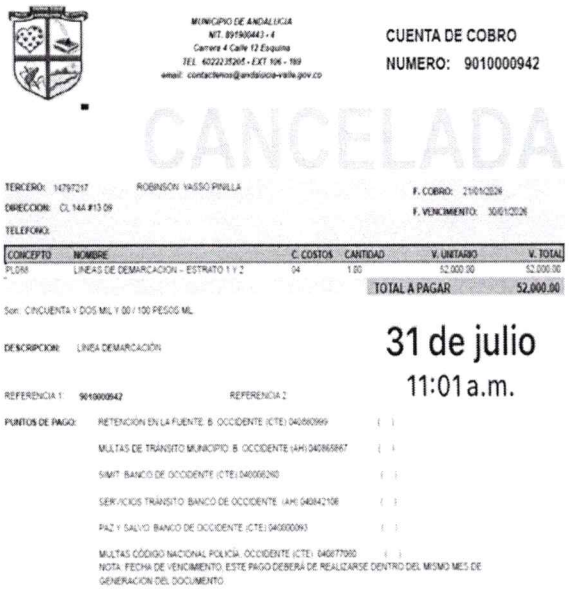

MUNICIPIO DE ANDALUCIA
NIT. 891900443 - 4
Carrera 4 Calle 12 Esquina
TEL. 6022235205 - EXT 106 - 189
email: contactenos@andalucia-valle.gov.co

CUENTA DE COBRO
NUMERO: 9010000942

CANCELADA

TERCERO: 14797217 ROBINSON VASSO PINILLA F. COBRO: 21/01/2026
DIRECCION: CL 14A #13 09 F. VENCIMIENTO: 30/01/2026
TELEFONO:

CONCEPTO	NOMBRE	C. COSTOS	CANTIDAD	V. UNITARIO	V. TOTAL
PL088	LINEAS DE DEMARCACION – ESTRATO 1 Y 2	04	1.00	52.000.00	52.000.00
				TOTAL A PAGAR	52.000.00

Son: CINCUENTA Y DOS MIL Y 00 / 100 PESOS ML

DESCRIPCION: LINEA DEMARCACIÓN

31 de julio
11:01 a.m.

REFERENCIA 1: 9010000942 REFERENCIA 2

PUNTOS DE PAGO:
RETENCIÓN EN LA FUENTE B. OCCIDENTE (CTE) 040860999 ( )
MULTAS DE TRÁNSITO MUNICIPIO B. OCCIDENTE (AH) 040865867 ( )
SIMIT BANCO DE OCCIDENTE (CTE) 040006260 ( )
SERVICIOS TRÁNSITO BANCO DE OCCIDENTE (AH) 040842108 ( )
PAZ Y SALVO BANCO DE OCCIDENTE (CTE) 040000093 ( )
MULTAS CÓDIGO NACIONAL POLICÍA OCCIDENTE (CTE) 040877060 ( )
NOTA: FECHA DE VENCIMIENTO, ESTE PAGO DEBERÁ DE REALIZARSE DENTRO DEL MISMO MES DE GENERACION DEL DOCUMENTO

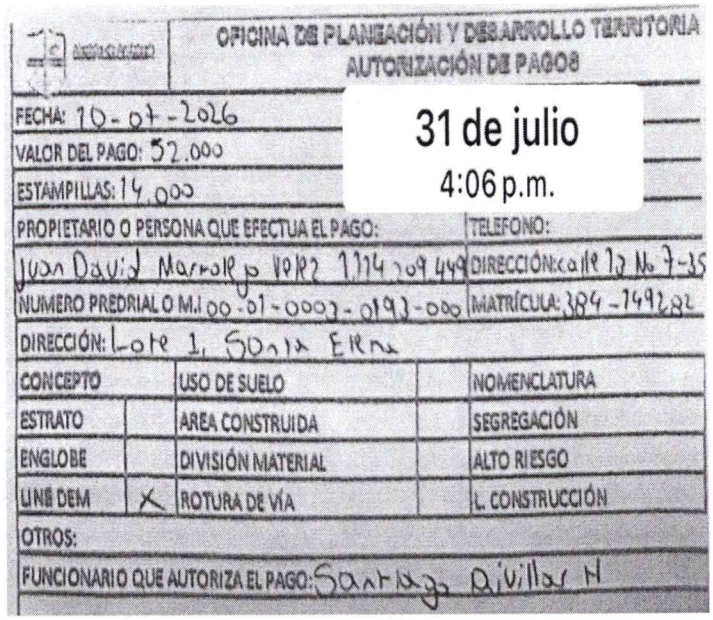

OFICINA DE PLANEACIÓN Y DESARROLLO TERRITORIA
AUTORIZACIÓN DE PAGOS

FECHA: 10-07-2026
VALOR DEL PAGO: 52.000
ESTAMPILLAS: 14.000

31 de julio
4:06 p.m.

PROPIETARIO O PERSONA QUE EFECTUA EL PAGO: Juan David Marmolejo Velez 1114209449
TELEFONO:
DIRECCIÓN: calle 13 No 7-35
NUMERO PREDRIAL O M.I 00-01-0003-0193-000
MATRÍCULA: 384-149282
DIRECCIÓN: Lote 1, Santa Elena

CONCEPTO		USO DE SUELO		NOMENCLATURA
ESTRATO		AREA CONSTRUIDA		SEGREGACIÓN
ENGLOBE		DIVISIÓN MATERIAL		ALTO RIESGO
LINE DEM	X	ROTURA DE VÍA		L. CONSTRUCCIÓN

OTROS:
FUNCIONARIO QUE AUTORIZA EL PAGO: Santiago Divillar H

Descripción de la actividad.
Se brindó apoyo administrativo en el sistema Integral V6, en el módulo de Tesorería mediante la recepción, revisión, clasificación e ingreso de las cuentas de cobro correspondientes a los certificados de estratificación, certificados de uso de suelo y líneas de paramento expedidos por la secretaría de Planeación a los usuarios de dichos tramites. Igualmente, se realizó el registro de dichas cuentas, garantizando el cargue oportuno, la correcta incorporación de la información y el adecuado trámite para su posterior gestión y control.

Este documento es propiedad de la Alcaldía Municipal de Andalucía. Prohibida su alteración o modificación por cualquier medio, sin previa autorización del SGC