MUNICIPIO DE VERGARA
DEPARTAMENTO DE CUNDINAMARCA
SECRETARÍA DE DESARROLLO ECONÓMICO Y SOCIAL
INFORME DE ACTIVIDADES N°7

NÚMERO DÉ CONTRATO	N° 085 de 2026	**VALOR INICIAL**	**$ 19.000.000**	**PLAZO INICIAL**	DIEZ 10 MESES
OBJETO	**PRESTACIÓN DE SERVICIOS DE APOYO A LA GESTIÓN PARA LAS ACTIVIDADES RELCIONADAS CON LA ATENCION AL PUBLICO EN LA LUDOTECA MUNICIPIO DE VERGARA CUNDINAMARCA**				
PERIODO DE EJECUCIÓN	27/072026-26/08/2026	**SUPERVISOR**	Karen Yelipza Benavides Cárdenas secretaria de Desarrollo Económico y Social		
NOMBRE DEL CONTRATISTA	LINA YURANY FULA MONTAÑO	**No. DE IDENTIFICACIÓN**	C.C. 1.024.524.166 de Bogotá		
TELÉFONO DE CONTACTO	3223679896	**DIRECCIÓN**	Vereda las cajas Vergara Cundinamarca		
FECHA ACTA DE INICIO	27/01/2026	**PRÓRROGA**	N/A		
VALOR DEL PERIODO EJECUTADO	$ 1.900.000	**FECHA DE TERMINACIÓN**	26/11/2026		

ACTIVIDAD CONTRACTUAL

Descripción de la obligación:

1. **Brindar estándares de calidad en la prestación del servicio de ludoteca, velando con el mantenimiento preventivo y la conservación del material lúdico-didáctico a su cargo.**

ACTIVIDADES DESARROLLADAS

Se brindaron los servicios de la Ludoteca Municipal mediante la ejecución de actividades permanentes de mantenimiento, organización y limpieza de los espacios y materiales lúdico-didácticos, con el propósito de garantizar un ambiente seguro, limpio y adecuado para el desarrollo de las actividades recreativas y pedagógicas dirigidas a niños, niñas y adolescentes.

Durante la jornada realicé la limpieza y organización de los materiales didácticos, juguetes, mesas, sillas, ventanas, pisos, baños y demás elementos ubicados en las áreas internas y externas de la ludoteca, promoviendo la conservación de los recursos y el cuidado de los espacios destinados a la atención de la comunidad.

De igual manera, se involucró a los niños y niñas en actividades pedagógicas relacionadas con el cuidado de la ludoteca, fomentando en ellos el sentido de

pertenencia, la responsabilidad y el trabajo en equipo mediante su participación en acciones sencillas de organización y cuidado del entorno. Reforzando los hábitos de higiene personal mediante jornadas de lavado adecuado de manos antes y después de las actividades, promoviendo prácticas saludables para la prevención de enfermedades y el bienestar de todos los participantes.

Estas acciones contribuyeron al mantenimiento de espacios limpios, seguros y agradables, fortaleciendo la calidad del servicio prestado por la Ludoteca Municipal y favoreciendo un entorno propicio para el aprendizaje, la recreación y el desarrollo integral de la población infantil.

MEDIO DE VERIFICACIÓN



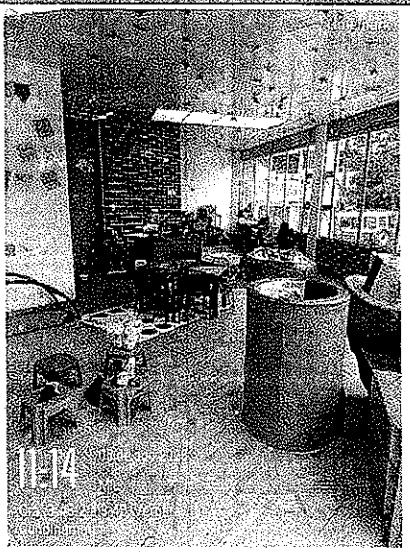

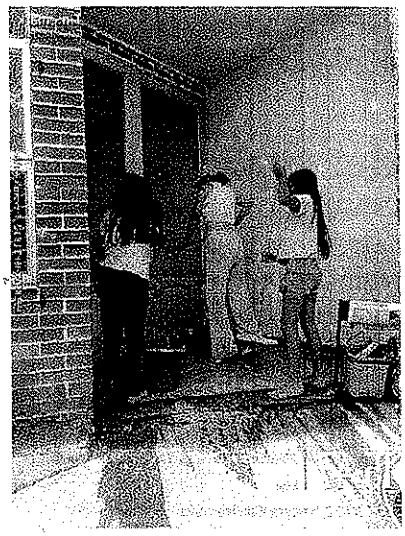



MUNICIPIO DE VERGARA
DEPARTAMENTO DE CUNDINAMARCA
SECRETARÍA DE DESARROLLO ECONÓMICO Y SOCIAL
INFORME DE ACTIVIDADES N°7

ACTIVIDAD CONTRACTUAL

Descripción de la obligación:

2. **Liderar procesos de acompañamiento y recreación dirigida para los diferentes grupos de edad, generando que las dinámicas respondan a las necesidades específicas de cada etapa del desarrollo.**

ACTIVIDADES DESARROLLADAS

Durante el periodo reportado se lideraron y acompañaron diferentes actividades recreativas dirigidas a niños y niñas de diversos grupos de edad, planificando cada jornada de acuerdo con las características, intereses y necesidades propias de cada etapa del desarrollo. Se implementaron juegos dirigidos, dinámicas grupales, actividades de integración, retos recreativos y ejercicios de participación que permitieron fortalecer la convivencia, el respeto, la comunicación y el trabajo en equipo.

Las actividades fueron orientadas mediante estrategias lúdico-pedagógicas que promovieron el aprendizaje significativo a través del juego, permitiendo que los participantes desarrollaran habilidades cognitivas, sociales, emocionales y motrices en un ambiente seguro, participativo e inclusivo, se incentivó la creatividad, la imaginación, la resolución de problemas y la toma de decisiones, fortaleciendo la confianza y la autonomía de los niños y niñas durante cada una de las actividades.

De igual manera, se brindó acompañamiento permanente a los participantes, garantizando su bienestar, la adecuada participación y el cumplimiento de las normas de convivencia. Estas acciones contribuyeron al fortalecimiento de espacios de recreación y aprendizaje, favoreciendo el desarrollo integral de los niños y niñas y promoviendo el uso adecuado del tiempo libre mediante experiencias lúdicas que enriquecen su proceso de formación personal y social.

MEDIO DE VERIFICACIÓN



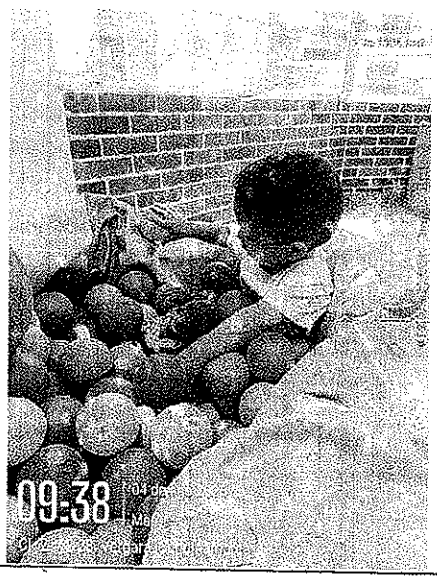

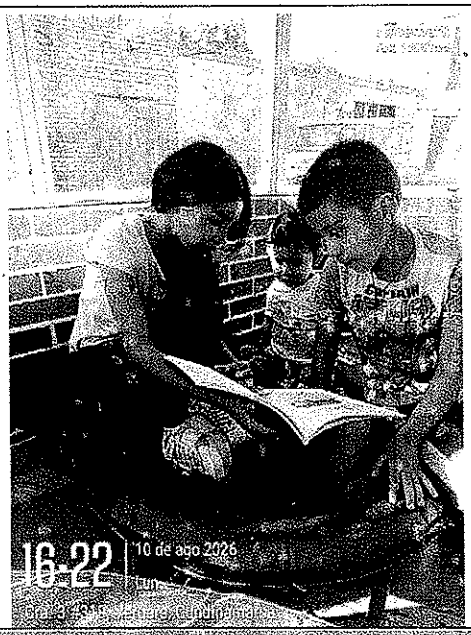

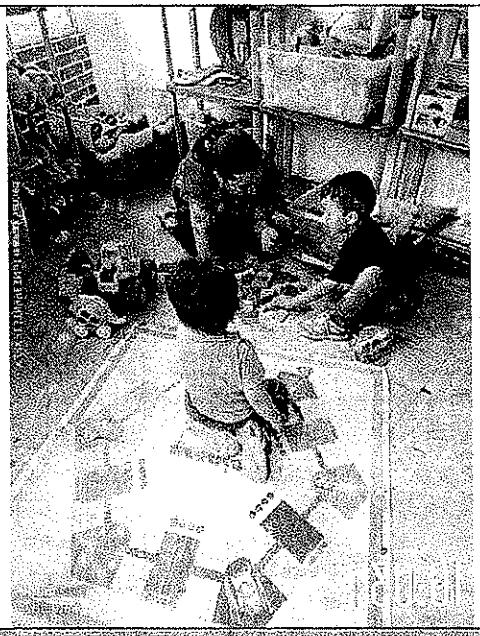

ACTIVIDAD CONTRACTUAL

Descripción de la obligación:

3. **Participar activamente en los espacios de transferencia de conocimiento convocados por la Red de Ludotecas y cumplir oportunamente con el reporte de indicadores y requerimientos de información solicitados.**

ACTIVIDADES DESARROLLADAS

Se dio cumplimiento oportuno al reporte de los indicadores de asistencia de los niños y niñas que participan en las actividades de la Ludoteca Municipal, consolidando y verificando la información correspondiente a la participación de los beneficiarios en cada una de las jornadas realizadas. Esta labor incluyó el registro, organización y validación de los datos, garantizando que la información fuera precisa, confiable y presentada dentro de los tiempos establecidos por la Red de Ludotecas.

Se realizó un seguimiento permanente a la asistencia de los participantes, permitiendo contar con estadísticas actualizadas que facilitan el monitoreo de la cobertura, la participación y el impacto de las actividades lúdicas desarrolladas. El cumplimiento de esta obligación contribuyó al fortalecimiento de los procesos de seguimiento, evaluación y toma de decisiones por parte de la Red de Ludotecas, asegurando una adecuada gestión de la información y el cumplimiento de los lineamientos institucionales.

MEDIO DE VERIFICACIÓN

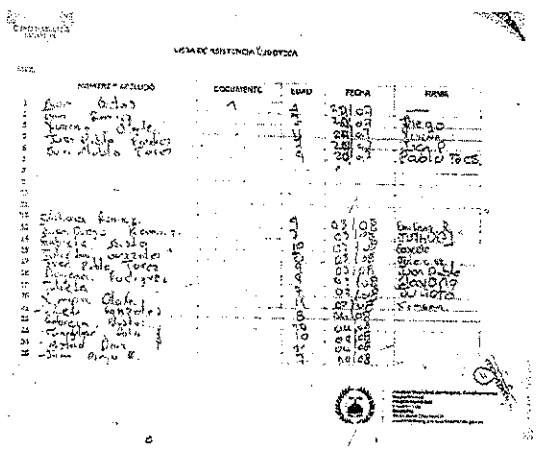

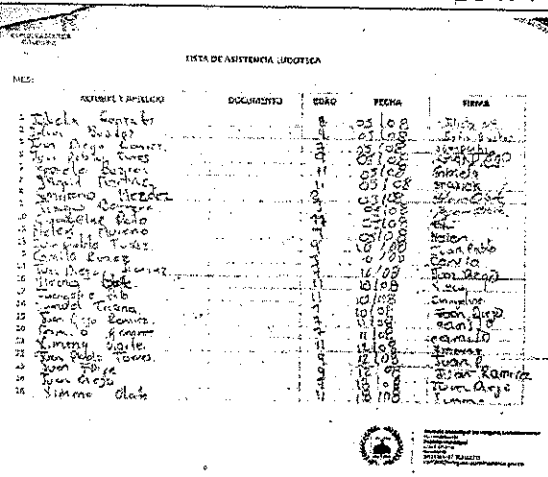



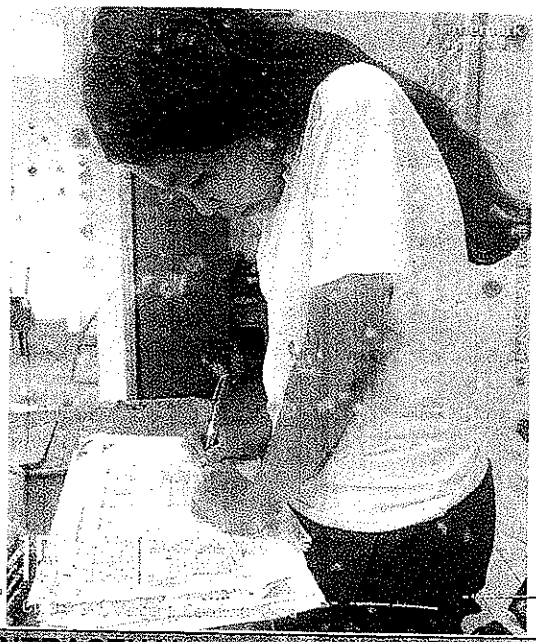

ACTIVIDAD CONTRACTUAL

Descripción de la obligación:

4. **Fomentar el juego como herramienta de aprendizaje significativo, orientando a la niñez en el reconocimiento y ejercicio de sus derechos y deberes ciudadanos.**

ACTIVIDADES DESARROLLADAS

Se desarrolló una jornada lúdico-pedagógica con niños y niñas mediante la implementación del juego Tingo, Tingo, Tango, como herramienta de aprendizaje para fortalecer el conocimiento sobre los derechos, deberes y valores ciudadanos. A través de esta actividad se promovió la participación activa de los asistentes, incentivando el respeto, la convivencia, la solidaridad y la importancia de cumplir con las responsabilidades que tienen como miembros de la comunidad.

Durante el desarrollo del juego se generaron espacios de diálogo y reflexión, en los que los niños y niñas identificaron sus principales derechos, comprendieron la importancia de hacerlos valer de manera responsable y reconocieron que el cumplimiento de sus deberes favorece una sana convivencia. También, se fortalecieron habilidades como la comunicación, el trabajo en equipo, el respeto por las opiniones de los demás y la toma de decisiones.

La actividad permitió que los participantes disfrutaran de una tarde recreativa, dinámica y participativa, en un ambiente de confianza y aprendizaje significativo. Mediante el juego se logró captar el interés de los niños y niñas, facilitando la apropiación de los contenidos de una manera divertida y vivencial, contribuyendo al fortalecimiento de su formación ciudadana y al desarrollo de competencias sociales que favorecen su crecimiento integral.

Se llevaron a cabo actividades de dibujo, pintura y manualidades que permitieron a los niños y niñas desarrollar su creatividad, motricidad fina y expresión de emociones en un ambiente de respeto y participación

MEDIO DE VERIFICACIÓN



ACTIVIDAD CONTRACTUAL

Descripción de la obligación:

5. Facilitar la articulación entre la ludoteca y las instituciones locales para el desarrollo de iniciativas conjuntas que promuevan la protección y el desarrollo de la niñez Vergarense.

ACTIVIDADES DESARROLLADAS

Con apoyo de la biblioteca se realizó un acercamiento a la Escuela Paulo VI, con el propósito de desarrollar un taller recreativo y pedagógico dirigido a los niños y niñas de los grados segundo y tercero. Durante la jornada se generó un espacio de participación, integración y expresión de emociones, utilizando actividades lúdicas como herramienta para fortalecer valores de solidaridad, empatía y compañerismo.

En el desarrollo de la actividad se dialogó con los estudiantes sobre las situaciones difíciles que han vivido algunas familias y comunidades afectadas por el terremoto ocurrido en Colombia el pasado 10 de agosto. Posteriormente, los niños y niñas elaboraron cartas dirigidas a otros niños y niñas afectados, en las cuales plasmaron mensajes motivacionales, palabras de esperanza, tranquilidad, fortaleza y solidaridad.

La actividad permitió que los estudiantes expresaran sus sentimientos de manera creativa y comprendieran la importancia de acompañar emocionalmente a quienes atraviesan momentos difíciles. También, se promovió la empatía y el sentido de comunidad, resaltando que, mediante pequeños gestos, palabras de ánimo y mensajes positivos se puede brindar apoyo y esperanza a otras personas.

La jornada finalizó con la socialización de algunos de los mensajes elaborados, destacando la participación activa de los estudiantes y el compromiso de la ludotecaria y la bibliotecaria en la generación de espacios educativos, recreativos y de fortalecimiento emocional dentro de las instituciones educativas.

MEDIO DE VERIFICACIÓN







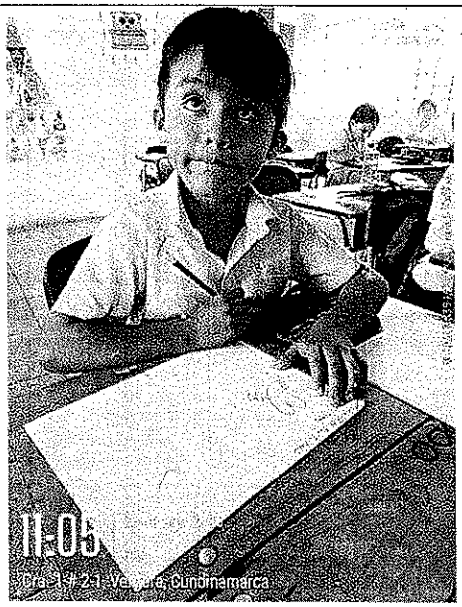

ACTIVIDAD CONTRACTUAL

Descripción de la obligación

6. **Apoyar la logística y el desarrollo de las actividades transversales de la Secretaría de Desarrollo Económico y Social que involucren a la infancia y adolescencia del municipio.**

ACTIVIDADES DESARROLLADAS

En la Casa de la Cultura se desarrolló una experiencia recreativa y artística dirigida a niños y niñas, orientada al fortalecimiento de la creatividad, la imaginación y la expresión artística mediante la técnica de pintura con hojas. Durante la actividad, los participantes tuvieron la oportunidad de explorar diferentes formas, texturas y colores, utilizando elementos naturales como recurso para realizar sus creaciones.

La jornada contó con el acompañamiento de personas profesionales y con experiencia en el desarrollo de este tipo de actividades artísticas, quienes orientaron a los niños y niñas durante el proceso, brindando indicaciones y motivándolos a expresar libremente sus ideas a través de la pintura.

Desde mi labor como ludotecaria desarrolle en compañía de la ludoteca una actividad en el parque municipal donde los niños y niñas realizaron tarjetas motivacionales para los niños afectados por el terremoto.

MEDIO DE VERIFICACIÓN






ACTIVIDAD CONTRACTUAL

Descripción de la obligación:

7. **Ejecutar el programa de extensión rural con una frecuencia mínima de dos veces al mes, con el fin de que los menores de las zonas rurales accedan de manera efectiva a la oferta lúdica del municipio.**

ACTIVIDADES DESARROLLADAS

Apoyé el desarrollo y acompañamiento del área de deportes con una actividad recreativa dirigida a los niños y niñas de las instituciones educativas de Guacamayas y Llano Grande, quienes participaron en una salida recreativa al municipio de La Vega. Esta actividad tuvo como propósito brindarle un espacio diferente a su entorno cotidiano,

permitiéndoles salir de la rutina y fortalecer la integración, la convivencia y el aprovechamiento adecuado del tiempo libre.

Durante la jornada se desarrollaron diferentes actividades recreativas y de esparcimiento, en las cuales los participantes pudieron interactuar, compartir con sus compañeros y disfrutar de espacios como piscina, además de contar con desayuno y almuerzo. Se promovió la participación activa mediante dinámicas orientadas al disfrute, la integración y el fortalecimiento de las relaciones entre los niños y niñas

MEDIO DE VERIFICACIÓN







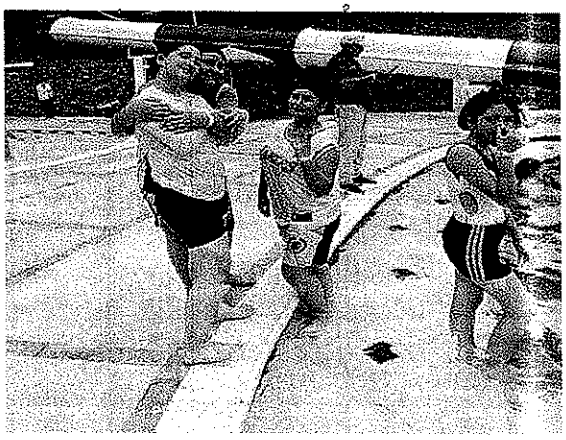

MUNICIPIO DE VERGARA
DEPARTAMENTO DE CUNDINAMARCA
SECRETARÍA DE DESARROLLO ECONÓMICO Y SOCIAL
INFORME DE ACTIVIDADES N°7

ACTIVIDAD CONTRACTUAL

Descripción de la obligación:

8. **Realizar actividades en conjunto con las demás áreas que conforman la Secretaría de Desarrollo Económico y Social para beneficio del grupo de los grupos focalizados.**

ACTIVIDADES DESARROLLADAS

Desarrollo Económico y Social, se brindó apoyo y acompañamiento a las actividades programadas con el grupo Emprende, en el marco del curso de manualidades orientado por el SENA. Durante estas jornadas se participó activamente en el desarrollo de las actividades prácticas, apoyando a los participantes en la elaboración de diferentes manualidades utilizando utensilios y materiales de uso cotidiano en el hogar. De igual manera, se realizaron las actividades propuestas, fortaleciendo la creatividad, la participación, el aprendizaje de nuevas habilidades y el aprovechamiento adecuado del tiempo libre.

Se brindó acompañamiento al grupo Heredando Palabra, donde se desarrolló una jornada lúdica y recreativa que incluyó actividades de movimiento musicalizado, baile, juegos y diferentes dinámicas de integración. Estas actividades estuvieron orientadas a promover la participación activa, la expresión corporal, la interacción entre los participantes y la generación de espacios agradables de convivencia. El acompañamiento permitió fortalecer los procesos desarrollados por la Secretaría, contribuyendo al bienestar, la integración y el aprovechamiento positivo del tiempo libre de los participantes.

MEDIO DE VERIFICACIÓN





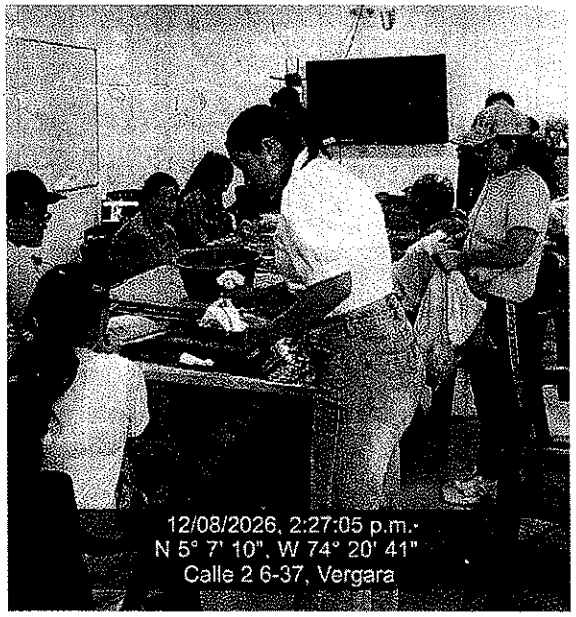

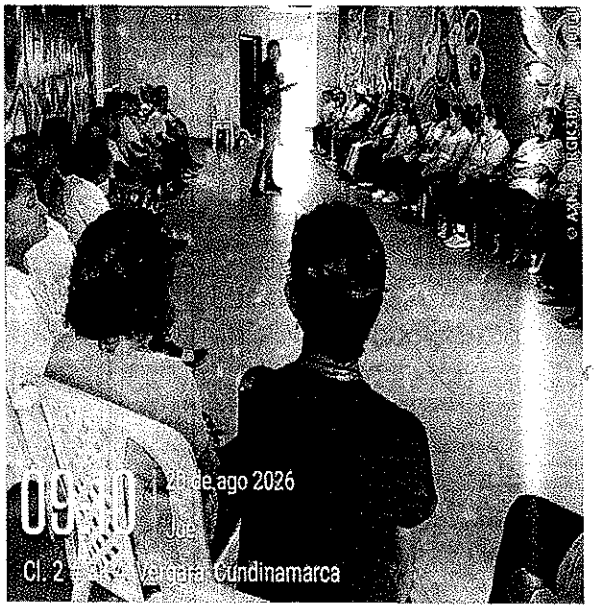





ACTIVIDAD CONTRACTUAL

Descripción de la obligación:

9. **Realizar actividades en el Centro día y/o Protección "la Aurora" del municipio de Vergara con el fin de crear una estrategia de fortalecimiento intelectual, social, motriz y aprovechamiento del tiempo libre en actividades lúdico-recreativa.**

ACTIVIDADES DESARROLLADAS

MUNICIPIO DE VERGARA
DEPARTAMENTO DE CUNDINAMARCA
SECRETARÍA DE DESARROLLO ECONÓMICO Y SOCIAL
INFORME DE ACTIVIDADES N°7

En el Centro Día Protección La Aurora se desarrolló una actividad lúdico-recreativa dirigida a los adultos mayores, en articulación con la biblioteca, con el propósito de brindar un espacio de integración, bienestar y aprovechamiento del tiempo libre. Durante la jornada se realizaron diferentes dinámicas de movimiento bailable, juegos recreativos con pelotas y actividades de lectura de libros seleccionados especialmente para ellos.

La participación de los adultos mayores fue activa y entusiasta, permitiéndoles disfrutar de un espacio diferente a su rutina cotidiana, fortaleciendo la interacción, la expresión corporal, la memoria y la socialización. Las actividades fueron desarrolladas de manera dinámica y participativa, promoviendo momentos de alegría, entretenimiento y convivencia.

Como ludotecaria, se brindó apoyo en la organización y desarrollo de las actividades recreativas, acompañando a los participantes durante cada dinámica y motivándolos a integrarse. La jornada permitió generar un ambiente agradable y significativo, en el que los adultos mayores se sintieron felices, acompañados y motivados a salir de su zona de confort mediante el juego, el movimiento, la lectura y la interacción con sus compañeros.

MEDIO DE VERIFICACIÓN







MUNICIPIO DE VERGARA
DEPARTAMENTO DE CUNDINAMARCA
SECRETARÍA DE DESARROLLO ECONÓMICO Y SOCIAL
INFORME DE ACTIVIDADES N°7

ACTIVIDAD CONTRACTUAL

Descripción de la obligación:

10. **Apoyar a la secretaria técnica del comité de erradicación del trabajo infantil, mesa de participación de NNA, y mesa de infancia, adolescencia y fortalecimiento familiar.**

ACTIVIDADES DESARROLLADAS

Se desarrollaron actividades dirigidas a niños, niñas y adolescentes en el marco de las acciones de prevención y erradicación del trabajo infantil y el fortalecimiento de la Mesa de Participación de Niños, Niñas y Adolescentes. Como parte de la estrategia de sensibilización, se realizó la actividad del mural de las manitas azules, mediante la cual los participantes expresaron su compromiso con la protección de sus derechos y reflexionaron sobre la importancia de crecer en entornos seguros, libres de cualquier forma de trabajo infantil.

Asimismo, en el espacio de la Mesa de Participación se llevó a cabo la dinámica denominada "Juego de los Colores", promoviendo la integración, el trabajo en equipo y la participación activa de los asistentes. A través de esta actividad lúdica se fortaleció el conocimiento sobre el derecho de los niños, niñas y adolescentes a expresar libremente sus opiniones, participar en los asuntos que les afectan y comprender que su voz y sus ideas son importantes para la construcción de su comunidad.

Estas actividades permitieron generar espacios de aprendizaje, recreación y reflexión, fortaleciendo la participación infantil y promoviendo el reconocimiento de sus derechos, deberes y el ejercicio de una ciudadanía activa desde la niñez.

MEDIO DE VERIFICACIÓN









ACTIVIDAD CONTRACTUAL

Descripción de la obligación:

11. Las demás que por ley o por la naturaleza del contrato, se identifiquen como relevantes para incorporarlas al mismo.

ACTIVIDADES DESARROLLADAS

Apoyé en la limpieza, organización y llenar los tanques en el CIC en conjunto de deportes para el desarrollo de los partidos.

Apoyé en la elaboración de la decoración para el marco semana de la lactancia materna.

MEDIO DE VERIFICACIÓN





MUNICIPIO DE VERGARA
DEPARTAMENTO DE CUNDINAMARCA
SECRETARÍA DE DESARROLLO ECONÓMICO Y SOCIAL
INFORME DE ACTIVIDADES N°7



APORTES PARAFISCALES
Indicar los datos basicos correspondientes a la seguridad social y relacionar anexo: se anexa sosórte de pago correspondiente al mes de agosto planilla N° 6030504542 valor de $ 508.300 pesos.
Observaciones Supervisor:

LINA YURANY FULA MONTAÑO
CC 1.024.524.166 de Bogotá
Contratista

KAREN YELIPZA BENAVIDES CARDENAS
Secretaría de Desarrollo Económico y Social
Supervisora

CONTROL TRAMITES DE DOCUMENTOS		
ACCIÓN	**FUNCIONARIO**	**FIRMA**
Proyectó	Lina Yurany Fula Montaño – Contratista	
Revisó	Sandra Patricia Castro / secretaria ejecutiva	S.P.C.R.
Aprobó	Karen Yelipza Benavides cárdenas - secretaria Desarrollo Económico y Social	

PLANILLA INTEGRADA AUTOLIQUIDACIÓN APORTES
SOPORTE DE PAGO GENERAL

Bancolombia

DATOS GENERALES DEL APORTANTE

TIPO IDENTIFICACIÓN:	CÉDULA DE CIUDADANÍA	NÚMERO DE IDENTIFICACIÓN:	1024524166
NOMBRE O RAZÓN SOCIAL:			LINA YURANY FULA MONTANO
CIUDAD/MUNICIPIO:	VERGARA	DEPARTAMENTO:	CUNDINAMARCA
DIRECCIÓN:	VEREDA LAS CAJAS	TELÉFONO:	1234567
TIPO APORTANTE:	02-INDEPENDIENTE	CLASE APORTANTE:	I-INDEPENDIENTE
TIPO EMPRESA:	PRIVADA	ACTIVIDAD ECONOMICA:	Otros trabajos de edición.
FORMA DE PRESENTACIÓN:	ÚNICO		
APORTANTE EXONERADO PAGO APORTES SALUD, SENA E ICBF (REFORMA TRIBUTARIA):			NO

DATOS GENERALES DE LA PLANILLA

NÚMERO PLANILLA:	6030504542	TIPO DE PLANILLA:	I-INDEPENDIENTES
PERIODO COTIZACIÓN OTROS	MES agosto AÑO 2026	PERIODO COTIZACIÓN SALUD:	MES agosto AÑO 2026
DÍAS DE MORA:	0		
FECHA PAGO (aaaa/mm/dd):	2026/08/12	NÚMERO AUTORIZACIÓN:	550986644

TOTAL APORTES A PENSIÓN

ADMINISTRADORA		No. COTIZANTES	COTIZACIÓN	APORTES VOLUNTARIOS		FSP		MORA		TOTALES		
CÓDIGO	NOMBRE			EMPLEADOR	COTIZANTE	SOLIDARIDAD	SUBSISTENCIA	COTIZACIÓN	FSP	APORTES	MORA	VALOR PAGADO
231001	231001-COLFONDOS	1	$ 280.200	$ 0	$ 0	$ 0	$ 0	$ 0	$ 0	$ 280.200	$ 0	$ 280.200
SUBTOTALES:										$ 280.200	$ 0	$ 280.200

TOTAL APORTES A SALUD

ADMINISTRADORA		No. COTIZANTES	INCAPACIDAD POR ENFERMEDAD		LICENCIA MATERNIDAD		SALDO A FAVOR		LIQUIDACIÓN		MORA		TOTALES			
CÓDIGO	NOMBRE		NÚMERO AUTORIZACIÓN	VALOR	NÚMERO AUTORIZACIÓN	VALOR	PLANILLA	VALOR	COTIZACIÓN	VALOR ADRES	COTIZACIÓN	VALOR ADRES	APORTES	MORA	DESCUENTO	VALOR PAGADO
EPS017	EPS017-FAMISANAR	1		$ 0		$ 0		$ 0	$ 218.900	$ 0	$ 0	$ 0	$ 218.900	$ 0	$ 0	$ 218.900
SUBTOTALES:													$ 218.900	$ 0	$ 0	$ 218.900

TOTAL APORTES A RIESGOS PROFESIONALES

ADMINISTRADORA		No. COTIZANTES	INCAPACIDAD IRP			SALDO A FAVOR		LIQUIDACIÓN	TOTALES			
CÓDIGO	NOMBRE		NÚMERO AUTORIZACIÓN	VALOR	PAGO A OTROS RIESGOS	PLANILLA	VALOR	COTIZACIÓN	APORTES	MORA	DESCUENTO	VALOR PAGADO
14-23	14-23-POSITIVA COMPAÑIA DE SEGUROS S.A	1		$ 0	$ 0		$ 0	$ 9.200	$ 9.200	$ 0	$ 0	$ 9.200
SUBTOTALES:									$ 9.200	$ 0	$ 0	$ 9.200

LIQUIDACIÓN DETALLADA APORTES

| DATOS DEL COTIZANTE | | | | | | | | NOVEDADES | | | | | | | | | | | | |

SOI

PLANILLA INTEGRADA AUTOLIQUIDACIÓN APORTES
COMPROBANTE DE PAGO

Bancolombia

DATOS GENERALES DEL APORTANTE

TIPO IDENTIFICACIÓN:	CÉDULA DE CIUDADANÍA	NÚMERO DE IDENTIFICACIÓN:	1024524166
NOMBRE Ó RAZÓN SOCIAL:			LINA YURANY FULA MONTANO
CIUDAD/MUNICIPIO:	VERGARA	DEPARTAMENTO:	CUNDINAMARCA
DIRECCIÓN:	VEREDA LAS CAJAS	TELÉFONO:	1234567
TIPO APORTANTE:	02-INDEPENDIENTE	CLASE APORTANTE:	I-INDEPENDIENTE
TIPO EMPRESA:	PRIVADA	ACTIVIDAD ECONOMICA:	Otros trabajos de edición.
FORMA DE PRESENTACIÓN:	ÚNICO		
APORTANTE EXONERADO PAGO APORTES SALUD, SENA E ICBF (REFORMA TRIBUTARIA):			NO

DATOS GENERALES DE LA PLANILLA

NÚMERO PLANILLA:	**6030504542**		TIPO DE PLANILLA:		I-INDEPENDIENTES
PERIODO COTIZACIÓN	MES:	agosto	PERIODO COTIZACIÓN	MES:	agosto
OTROS SUBSISTEMAS:	AÑO:	2026	SALUD:	AÑO:	2026
DÍAS DE MORA:		0			
FECHA PAGO (aaaa/mm/dd):		2026/08/12	NÚMERO AUTORIZACIÓN:		560988644

NOVEDADES

ING	RET	TDE	TAE	TDP	TAP	COR	VSP	VST	SLN	COM	IGE	LMA	VAC	AVP	VCT	IRP

LIQUIDACIÓN GENERAL

			TOTALES	
			COTIZANTES	TOTAL PAGADO
PENSIÓN				
		ADMINISTRADORA		
NIT	CÓDIGO	NOMBRE		
8002279406	231001	231001-COLFONDOS	1	$ 280.200
		SUBTOTAL:	1	**$ 280.200**
SALUD				
		ADMINISTRADORA		
NIT	CÓDIGO	NOMBRE		
8300035647	EPS017	EPS017-FAMISANAR	1	$ 218.900
		SUBTOTAL:	1	**$ 218.900**
RIESGOS PROFESIONALES				
		ADMINISTRADORA		
NIT	CÓDIGO	NOMBRE		
8600111536	14-23	14-23-POSITIVA COMPAÑIA DE SEGUROS S.A	1	$ 9.200
		SUBTOTAL:	1	**$ 9.200**

VALOR SIN MORA:	**$ 508.300**
VALOR MORA:	**$ 0**
TOTAL PAGADO:	**$ 508.300**

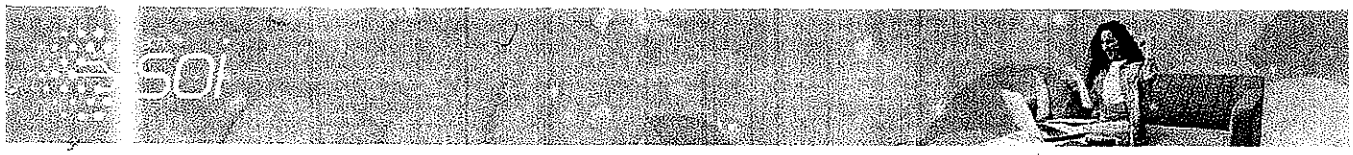

¿Qué vas a consultar hoy?

Aquí puedes explorar las planillas disponibles para pago, revisar tus comprobantes de pago y acceder a certificados por cotizante. Elige la opción que necesitas:

Los campos marcados con * son obligatorios para garantizar la información esencial.

Datos del aportante:

Tipo de documento *

Cédula de ciudadanía

No. de documento *

1024524166

Planillas disponibles para pago

Soportes de pago

Certificados por cotizante

Esta opción te permite generar los soportes de pago de tus planillas, creadas a través de nuestros canales de asesoría ó el portal transaccional, pagadas en puntos presenciales ó a través de PSE.

No. de planilla *

6030504542

Administradora de riesgos *

14-23 - POSITIVA COMPAÑIA DE SEGUROS S.A

No Cotizo ARL

Buscar

Tus resultados:

No. Planilla	Tipo planilla	Estado	Forma de presentación	Periodo liquidado	Enviar comprobante de pago	Soporte de pago
6030504542	I	PAGADA	ÚNICO	2026-08		

Regresa al home

Powered By Lucasian Labs S.A.S