E.S.E. HOSPITAL SAN JUAN DE DIOS - VALDIVIA Nit: 891.982.129-7			
COMPROBANTE DE EGRESO:	OP 12720	Fecha:	May.06/2026

2026 05 06 ******3,959,992**

**SALAZAR PALACIOS MASSIEL SOLANGE

****** TRES MILLONES NOVECIENTOS CINCUENTA Y NUEVE MIL NOVECIENTOS NOVENTA Y DOS PESOS M/L.**********

Proveedor:	SALAZAR PALACIOS MASSIEL SOLANGE	Nit/CC:	35.545.190
		Vr Pagado:	**3,959,992**
No Fact.:	28		
Fecha Fact.:	Abr.30/2026		
Fact.Ref:			
Cta. Banco:	07 -50382360849	Cheque:	
		Vr Cheque:	3,959,992
Vr Letras:	TRES MILLONES NOVECIENTOS CINCUENTA Y NUEVE MIL NOVECIENTOS NOVENTA Y DOS PESOS M/L.		
Observaciones:	PAGO DE PRESTACION DE SERVICIOS PROFESIONALES DE SALUD COMO ENFERMERA COORDINADORA PARA EJECUTAR EL CONVENIO CI-002-2026 PICERN LOS EJES ESTRATEGICOS E1 A E7, DURANTE EL EPRIODO CORRESPONDIDO ENTRE EL 06 DE ABRIL AL 30 DE ABRIL DE 2026		

VALORES

Vr. Bruto:	4,333,325	Vr. Iva:	0
Vr. Retención:	70,000	Vr.Estampillas:	303,332
Vr. Rete-Iva:	0	Vr. Descuento:	0
N-Crédito:	0	Vr.NETO:	3,959,992

IMPUTACION CONTABLE

Cuenta	Nit	Centro De Costos	Valor
1 1 10 05 11			3,959,992.25 CR
2 4 90 55 02	35,545,190		3,959,992.25 DB

IMPUTACION PRESUPUESTAL

Vigencia	Unid Eje	Rubro	Valor
2026	2.3.2.02.02.009.02	CONVENIO PIC	4,333,325.00
		Total:	**4,333,325.00**

MARISELA COROMOTO AVENDAÑO SOLANGE
Gerente

LIGIA AMPARO ARANGO SILVA
Subdirectora Administrativa

SALAZAR PALACIOS MASSIEL
Firma y Sello Beneficiario

Elaboro:NATAL Imprime: NATAL
Fecha Sistema:06/05/2026
Hora:9:02:38

Cuenta de cobro #1 del 2026

Valdivia-Antioquia, 30 de abril del 2026

LA E.S.E HOSPITAL SAN JUAN DE DIOS de Valdivia-Antioquia

Debe a:

Massiel Solange Salazar Palacios
Cc 35.545.190 de Quibdó

La suma de:

CUATRO MILLONES TRESCIENTOS TREINTA Y TRES MIL TRESCIENTOS VEINTICINCO ($4.333.325)

POR CONCEPTO DE

DESARROLLAR EL CONTRATO 58-2026 DE PRESTACIÓN DE SERVICIOS PROFESIONALES DE SALUD COMO ENFERMERA-COORDINADORA, PARA EJECUTAR EL CONVENIO CI-002-2026 (PIC) EN LOS EJES ESTRATÉGICOS E1 A E7. SEGÚN ANEXO TÉCNICO PIC 2026.

Periodo de la prestación de servicios: del 6 al 30 del mes de abril del 2026

FAVOR CONSIGNAR A LA CUENTA DE AHORROS No 50371316920 Bancolombia

Atentamente,

Massiel Salazar P.
Massiel Solange Salazar Palacios
CONTRATISTA
C.c 35.545.190 de Quibdó
CEL: 312 7898883

Consulta del Detalle de la Transacción

Encabezado **Detalle** Verificación Confirmación

Bancolombia NIT 890903938-8
ESE HOSPITAL VALDIV
NIT: 891982129
FECHA: 06/05/2026

Entidad	BANCOLOMBIA
Producto Beneficiario	50371316920
Identificación Beneficiario	35545190
Tipo de Identificación	1
Nombre del Beneficiario	MASSIEL PALACIOS
Tipo de Producto	Ahorros
Tipo de Transacción	37
Valor	3,959,992.00
Oficina de Entrega	0
Referencia	
Lugar de Pago	
Número de Celular	
Fecha Aplicación	2026/05/06
E-mail	
Identificación del Autorizado	
Estado del Pago:	PAGO EXITOSO Y ABONADO EN CUENTA BANCOLOMBIA

Regresar

E.S.E Hospital
San Juan de Dios
Valdivia
NIT. 891.982.129-7

Acta de supervisión	
Acta de avance número	1
Consideración previa	Que de conformidad con el Estatuto de contratación acuerdo No 09 de octubre de 2024 en su Título VI artículo 46 **interventoría y supervisión del contrato**: *La E.S.E ejercerá la interventoría o supervisión de todos los contratos celebrados a través de funcionarios de planta o de persona natural o jurídica contratada para efecto, desarrollando la interventoría técnica, financiera, contable administrativa jurídica en los términos de ley 1474 de 2011 o la que lo modifique adicione o sustituya* corresponde al supervisor realizar las funciones de verificación del objeto del contrato y en consecuencia hacer las respectivas actas de supervisión.
Modalidad de selección	Convocatoria directa
Número y objeto del contrato:	CONTRATO No 61-2026 PRESTACIÓN DE SERVICIOS PROFESIONALES DE SALUD COMO **ENFERMERA-COORDINADORA**, PARA EJECUTAR EL CONVENIO CI-002-2026 (PIC) EN LOS EJES ESTRATÉGICOS E1 A E7.
Plazo	NUEVE (9) MESES Y VEINTICINCO (25) DÍAS, CONTADOS DESDE EL SEIS (06) DE ABRIL DE 2026 AL TREINTA (31) DE DICIEMBRE DEL 2026
Valor	CUARENTA Y CINCO MILLONES NOVECIENTOS TREINTA Y TRES MIL TRESCIENTOS VEINTICINCO PESOS M/L ($45.933.325)
Registro presupuestal No.	232020200902 . C26 210
Contratante	
E.S.E	Hospital San Juan de Dios del Municipio de Valdivia
Representante legal:	MARISELA AVENDAÑO
Cedula de Ciudadanía:	39.275.787
Nit:	891982129-7
Contratista	
Nombre	MASSIEL SOLANGE SALAZAR PALACIOS
Cédula de ciudadanía	35.545.190
Concepto de supervisión	
Que analizado el informe de actividades presentados por la contratista MASSIEL SOLANGE SALAZAR PALACIOS *se pudo verificar que cumplió con las actividades programadas en el periodo dando cumplimiento al objeto contractual* prestación de servicios profesionales como ENFERMERA-COORDINADORA DEL PIC, E.S.E Hospital San Juan De Dios Del Municipio De Valdivia – Antioquia. Se anexa informe de actividades ejecutadas. .	

E.S.E Hospital
San Juan de Dios
Valdivia

NIT. 891.982.129-7

Especificaciones del avance			
Valor del Contrato $45.933.325	***Valor del avance***	***Valor por ejecutar***	***Porcentaje de cumplimiento***
Acta No. 1	***$4.333.325***	***$41.600.000***	***9.4%***

Concepto del supervisor y porcentaje de avance

Certificación de interventoría para el pago

Analizados los soportes entregados por el Contratista, y verificado la cuenta de cobro No. 001 del mes de abril de 2026, presentada por el contratista se autoriza el desembolso al contratista por la suma de CUATRO MILLONES TRESCIENTOS TREINTA Y TRES MIL TRESCIENTOS VEINTICINCO MIL PESOS M/L ($4.333.325). Se verifica planilla de pago de la seguridad social No 37149799 por valor de $1,072,600) correspondiente a: pensión: ABRIL- 2026- salud: periodo ABRIL- 2026

Se deja constancia que el avance de las actividades contratadas, se encuentra dentro de las expectativas y requerimientos de la ESE HOSPITAL SAN JUAN DE DIOS del Municipio de Valdivia, las cuales fueron plasmadas en el contrato de la referencia; en consecuencia, se autoriza el pago de la contraprestación pactada por las partes y establecida en el acta de supervisión.

Estado porcentual del contrato de prestación de servicios número **CPS 61-2026**.

Porcentaje de ejecución del contrato	9,4%
Porcentaje por ejecutar	90,6%

En constancia de lo anterior se firma a los treinta (30) días del mes de abril de 2026.

Deiver Sierra

DEIVER SIERRA
C.C: 1.214.468.333
Coordinador Medico
SUPERVISOR

INFORME DE ACTIVIDADES N°2	
OBJETO DEL CONTRATO:	N° DEL CONTRATO 61-2026
N° DEL CONTRATO:	PRESTACIÓN DE SERVICIOS PROFESIONALES DE SALUD COMO **ENFERMERA-COORDINADORA**, PARA EJECUTAR EL CONVENIO CI-002-2026 (PIC) EN LOS EJES ESTRATÉGICOS E1 A E7
NOMBRE CONTRATISTA:	MASSIEL SOLANGE SALAZAR PALACIOS
DOCUMENTO DE IDENTIDAD:	35545190
FECHA DE SUSCRIPCIÓN DEL CONTRATO:	06 DE ABRIL DEL 2026
FECHA DE INICIO DEL CONTRATO:	06 DE ABRIL DEL 2026
FECHA DE TERMINACIÓN:	30 DE NOVIEMBRE 2026
PERÍODO DEL INFORME:	06 DE ABRIL HASTA EL 30 DE ABRIL

DESCRIPCION DE ACTIVIDADES		
	ACTIVIDAD DESCRITA EN EL CONTRATO	DESCRIPCION DE ACTIVIDADES REALIZADAS PARA EL CUMPLIMIENTO DEL CONTRATO
1.	Vigilancia salud publica	Se logró cumplir satisfactoriamente con los protocolos de vigilancia establecidos, permitiendo la identificación temprana de factores de riesgo y la canalización oportuna de los eventos detectados hacia la red de servicios de salud. La intervención directa en la comunidad refuerza la barrera epidemiológica y minimiza el impacto de posibles brotes en el sector.
2.	Suministro y suficiencia de biológicos	El suministro es suficiente para garantizar la inmunidad colectiva en el corto plazo, siempre que se fortalezca la logística de "última milla" y se eliminen las brechas de digitalización en el registro de stock. La suficiencia biológica debe entenderse como un equilibrio exacto: tener la vacuna disponible sin caer en el desperdicio por caducidad
3.	Taller en situación de discapacidad y movilidad reducida	La actividad evidenció que la autonomía de las personas con movilidad reducida está directamente ligada a la calidad del diseño universal. Tras las pruebas de campo, se concluye que es imperativo implementar ajustes razonables en la infraestructura actual para cumplir con la normativa de accesibilidad. La eliminación de barreras físicas no es un beneficio opcional, sino un requisito esencial para garantizar el derecho a la libre circulación y la igualdad de oportunidades
4.	Jornada de salud	Más allá de las cifras, la actividad demostró el alto compromiso de la organización con el bienestar de la población vulnerable. El fortalecimiento del vínculo entre el personal de salud y los ciudadanos

		consolida la confianza institucional y sienta las bases para futuras intervenciones de mayor escala
5.	Taller salud sexual, cáncer de cuello	El desarrollo de la actividad evidenció una mejora significativa en el nivel de conocimientos técnicos de los participantes respecto a la prevención del cáncer de cuello uterino. Tras la intervención, se disiparon mitos críticos sobre la transmisión del virus y se reforzó la importancia de la detección oportuna. El éxito del taller sugiere la necesidad de institucionalizar estos espacios de diálogo, ya que la educación en salud sexual impacta directamente en la reducción de las tasas de mortalidad por cáncer. Se concluye que el empoderamiento de la comunidad a través de información basada en evidencia es la estrategia más costo-efectiva para la salud pública.
6.	Taller promoción en salud	La ejecución del taller demostró que el acceso a información clara y herramientas prácticas es el motor principal para el empoderamiento ciudadano. Los participantes no solo adquirieron conocimientos teóricos, sino que desarrollaron la capacidad crítica para identificar factores de riesgo en su entorno cotidiano. Se concluye que la promoción de la salud es más efectiva cuando se traslada del consultorio a la comunidad, transformando al individuo de un receptor pasivo a un agente activo de su propio bienestar.

Massiel S. Salazar P.

MASSIEL SOLANGE SALAZAR PALACIO
C.C. N° 35545190
Teléfono: 3127898883

ANEXO No. 1 MATERIALES Y EQUIPOS DE PRODUCCIÓN UTILIZADOS	
MATERIALES UTILIZADOS:	
EQUIPOS DE PRODUCCION UTILIZADOS:	

ANEXO EVIDENCIA DE ENTREGA DE PRODUCTOS	
1. TEMA - ACTIVIDAD – PRODUCTO	
ACTIVIDAD N°	EVIDENCIA

1	13 abr 2026 9:04:53 Valdivia Antioquia 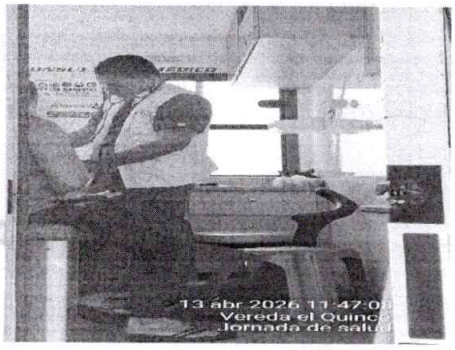13 abr 2026 11:47:0 Vereda el Quinc Jornada de salud 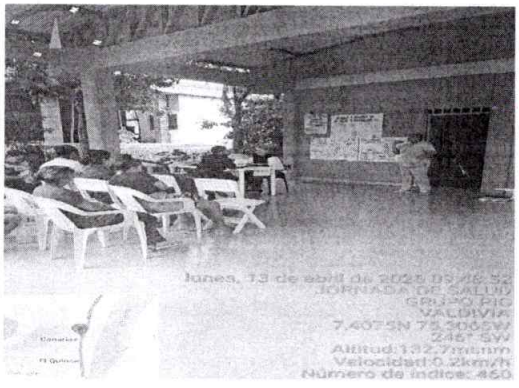Lunes, 13 de abril de 2026 09:46:52 JORNADA DE SALUD GRUPO PIC VALDIVIA 7.4075N 75.3065W 246° SW Altitud:132.7metros Velocidad:0.2km/h Número de indice: 460 4280W 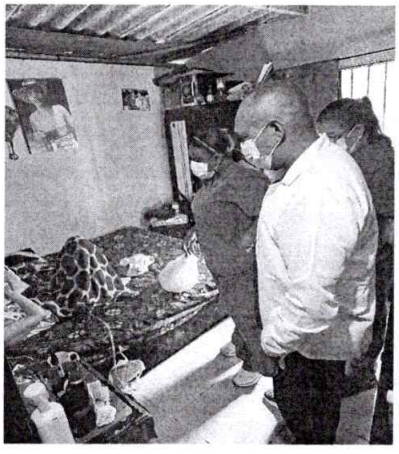 DIGITAL

FIRMA CONTRATISTA	MASSIEL SOLANGE SALAZAR PALACIO C.C. N° 35545190 Teléfono: 3127898883

ASOPAGOS s.a.

RAZÓN SOCIAL :	MASSIEL SOLANGE SALAZAR PALACIOS
IDENTIFICACIÓN:	CC-35545190
COD. DEPENDENCIA O SUCURSAL:	0
NOM. DEPENDENCIA O SUCURSAL:	
FECHA GENERACIÓN REPORTE:	2026-04-28
FECHA LÍMITE DE PAGO:	2026-05-25
FECHA DE PAGO:	2026-04-23
ENTIDAD DE PAGO:	BANCOLOMBIA
PERÍODO PENSIÓN:	2026-04
PERÍODO SALUD:	2026-04
NÚMERO PLANILLA:	37149799
TOTAL COTIZANTES:	1
REFERENCIA DE PAGO (PIN):	37149799
TIPO DE PLANILLA:	I

CÓDIGO ENTIDAD	NIT	NOMBRE	NÚMERO AFILIADOS	IBC	FONDO SOLIDARIDAD	FONDO SUBSISTENCIA	TOTAL INTERESES	VALOR PAGAR SIN INTERESES	VALOR PAGAR
EPS042	900226715	COOSALUD	1	$ 3.466.667	$ 0	$ 0	$ 0	$ 433.400	$ 433.400
25-14	900336004	COLPENSIONES	1	$ 3.466.667	$ 0	$ 0	$ 0	$ 554.700	$ 554.700
14-25	800226175	COLMENA	1	$ 3.466.667	$ 0	$ 0	$ 0	$ 84.500	$ 84.500
				Total a pagar	$ 0	$ 0	$ 0	$ 1.072.600	$ 1.072.600

FECHA DE PAGO DEL SIGUIENTE MES:	23/06/2026