Instituto de Recreación y Deporte de Cimitarra INDERCIM

NOMBRE CONTRATISTA	CONTRATO No.
JUAN SEBASTIAN RIAÑO CHAVERRA	045-2026

LISTA CHEQUEO CONTRATOS PRESTACION SERVICIOS

EL ORDEN DE LOS DOCUMENTOS ES DE ARRIBA HACIA HACIA ABAJO	CUMPLE	
	SI	NO
INFORME DE SUPERVISIÓN MENSUAL	X	
INFORME EJECUCION DE ACTIVIDADES, CON SU RESPECTIVO REGISTRO FOTOGRÁFICO Y PLANILLAS	X	
PLANILLA SEGURIDAD SOCIAL DETALLADA Y COPIA DE RECIBO PAGO (debe corresponder al periodo de ejecución)	X	
ESTAMPILLAS DEPARTAMENTALES Y RECIBO DE PAGO Original y Copia	X	
CERTIFICACIÓN BANCARIA (SOLA PARA LA PRIMERA CUENTA)	X	
COPIA DEL ACTA DE INICIO (SOLO PARA PRIMERA CUENTA O HACER VERIFICACION DE ELLA)	X	
DOCUMENTO SOPORTE A NO OBLIGADOS (impreso original) O FACTURA ELECTRONICA (ENVIAR AL CORREO)	X	
COPIA DE LA POLIZA Y SOPORTES DE PAGO (SOLO SI APLICA)		N/A
OTROS SI (EN CASO DE REQUERIRSE)		N/A

Aprobo: _____
Supervisor

Valido: Jain Ortiz
Profesional Universitario INDERCIM

Contrato de Prestación de Servicios No. 045 del 2026	
Fecha de Suscripción	29 de julio de 2026.
Objeto Contratado	PRESTAR LOS SERVICIOS DE APOYO A LA GESTIÓN COMO INSTRUCTOR DEPORTIVO PARA EL FOMENTO DE LA PRÁCTICA DE PREPARADOR FÍSICO PARA LAS ESCUELAS DE FORMACIÓN DEPORTIVA QUE HACEN PARTE DEL INSTITUTO DE RECREACIÓN Y DEPORTE DE CIMITARRA INDERCIM PARA LA VIGENCIA 2026.
Contratante	**Instituto de Recreación y Deporte de Cimitarra – INDERCIM-**NIT 901.359.630-0
Contratista	**JUAN SEBASTIAN RIAÑO CHAVERRA** CC. 1.099.262.316 de Cimitarra Santander
Supervisor	**JOSÉ IGNACIO ZAPATA OSORIO** C.C. 17. 588.712 de Arauca, Arauca.
Oficina Gestora	Dirección General
Valor del Contrato	SEIS MILLONES SEISCIENTOS MIL PESOS MCTE ($6.600.000)
No. CDP y Fecha	26000091 del 29 de julio del 2026
No. RP y Fecha	26000149 del 30 de julio del 2026
Plazo del Contrato	Tres (03) meses
Fecha de Inicio	30 de julio de 2026
Fecha de Terminación	29 de octubre de 2026

DATOS DE SEGURIDAD SOCIAL		
Periodo Cotización	Del 30 de julio al 31 de julio del 2026 Del 01 de agosto al 31 de agosto del 2026	
I.B.C.	$ 58.364	
No. Planilla: 8642647329 (julio)	**Fecha de Pago**	**Valor Pagado**
Coosalud EPS)	25 de agosto del 2026	$ 7.300
Pensión (Porvenir)	25 de agosto del 2026	$ 9.400
Riesgos Laborales (ARL Sura)	25 de agosto del 2026	$ 700
	TOTAL	**$ 17.400**
I.B.C.	$ 1.750.905	
No. Planilla: 8642647337 (agosto)	**Fecha de Pago**	**Valor Pagado**
Coosalud EPS)	25 de agosto del 2026	$ 218.900
Pensión (Porvenir)	25 de agosto del 2026	$ 280.200
Riesgos Laborales (ARL Sura)	25 de agosto del 2026	$ 18.300
	TOTAL	**$ 517.400**

GENERALIDADES Y OBLIGACIÓN CONTRACTUAL

Actualmente el Instituto en su proceso de mejoramiento continuo considera que es de importancia dar el cumplimiento a las orientaciones establecidas, en donde se pretende dar cumplimiento a los parámetros de una buena gestión institucional en la cual se ve reflejado en el servicio prestado para dar cumplimiento en forma puntual tareas que son específicas.

Al municipio como entidad fundamental de la división político administrativa del estado, le corresponde prestar los servicios públicos que determine la Ley, ordenar el desarrollo

de su territorio, promover la participación comunitaria, el mejoramiento social y cultural de sus habitantes y cumplir las demás funciones que le asigne la Constitución y la Ley.

Por esta razón, la Directora del INDERCIM dentro de su nivel constitucional y legal tiene la obligación de Desarrollar el Sistema Financiero Municipal, garantizando con eficiencia y eficacia los recursos económicos necesarios para la financiación del Plan de Desarrollo Municipal, los gastos para el normal funcionamiento de la administración y el cumplimiento de la deuda pública municipal, que adelanta en el municipio de Cimitarra.

Para lograr lo anteriormente descrito la Directora del INDERCIM, vio la necesidad de contratar para el apoyo a la gestión del fortalecimiento institucional, una persona que preste las siguientes actividades:

1. Presentar cronograma mensual de actividades a realizarse en la ejecución del objeto contratado.
2. Apoyo en la ejecución de sesiones de preparación física y acondicionamiento de acuerdo a los planes de entrenamiento de las escuelas de formación deportiva adscritas al INDERCIM.
3. Realizar test físico de fuerza y resistencia de acuerdo a la disciplina deportiva de los deportistas inscritos al INDERCIM
4. Realizar entrenamientos de control de peso, fuerza y resistencia a los deportistas de las diferentes disciplinas de Instituto de Recreación y Deportes de Cimitarra INDERCIM, en un espacio con los implementos necesario para la preparación física.
5. Realizar los diferentes test que requiera el deportista (vertical, circuito, Cross training) y demás que requieran los deportistas de las diferentes disciplinas de los deportistas adscritos al INDERCIM
6. Realizar el seguimiento de la preparación física y acondicionamiento de los deportistas de las escuelas de formación deportiva inscritos al INDERCIM.
7. Evaluar sus condiciones físicas y detectar falencias, generar planes de mejoramiento con el fin de obtener un mayor rendimiento en los entrenamientos específicos y competencias a los que puedan ser participe los deportistas inscritos al INDERCIM
8. Realizar acompañamiento, control y seguimiento a los planes de mejoramiento a los deportistas del INDERCIM
9. Apoyo al INDERCIM en la clasificación de Deportistas de alto rendimiento y que representarían al municipio en las diferentes competencias.
10. Realizar acompañamiento y seguimiento al proceso de ajuste de la preparación física de los deportistas que participan en los diferentes eventos de competencia municipal, departamental y nacional.
11. Llevar un listado donde se registra la asistencia, el cual debe estar discriminado por categoría y en todos los casos debe dejar constancia de las fechas y los registros de firmas de los asistentes.
12. Todas las demás que le asigne la supervisión de conformidad al objeto y alcance del contrato.

En consecuencia se hizo necesaria la contratación toda vez que en la Planta de Cargo del Instituto de Recreación y Deporte de Cimitarra - INDERCIM, no cuenta con personal vinculada suficiente para la operación de estas actividades que se requieren en el Instituto.

DATOS DEL SUPERVISOR	
Nombre	**JOSÉ IGNACIO ZAPATA OSORIO**
Identificación	C.C. 17. 588.712 de Arauca, Arauca.
Cargo	Director General
FECHA DE REPORTE	
Fecha de Elaboración del Informe	31 de agosto de 2026.

OBJETIVO DE LA SUPERVISIÓN

- Hacer supervisión y seguimiento del Contrato de Prestación de Servicios en cuanto a las funciones propias del Contratista según lo referido dentro de este.
- Formular recomendaciones técnicas, las cuales generen soluciones definitivas y propicien que el vínculo contractual existente entre el Contratista y el Ente Territorial se ejecute en buenos términos.

AVANCE DEL CONTRATO

Avance Técnico	33,33%
Avance Financiero	0%

ACTIVIDADES EJECUTADAS

Las actividades desarrolladas para la ejecución del contrato durante el periodo comprendido entre el 30 de julio al 29 de agosto del 2026 fueron las siguientes:

- El contratista Presento cronograma mensual de actividades a realizarse en la ejecución del objeto contratado. **(anexo 03 folios).**

- El contrastista realizó apoyo en la ejecución de sesiones de preparación física y acondicionamiento de acuerdo a los planes de entrenamiento de las escuelas de formación deportiva adscritas al INDERCIM.

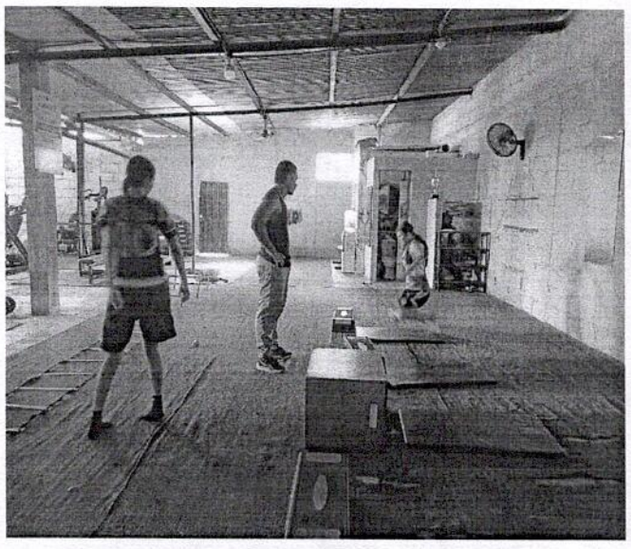

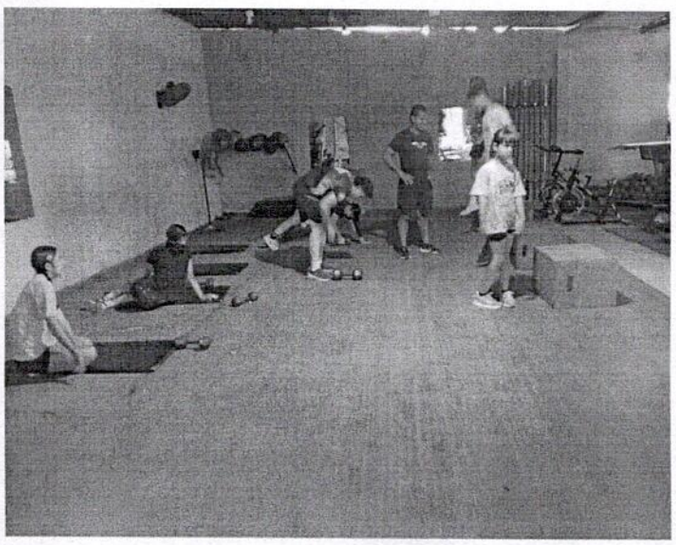

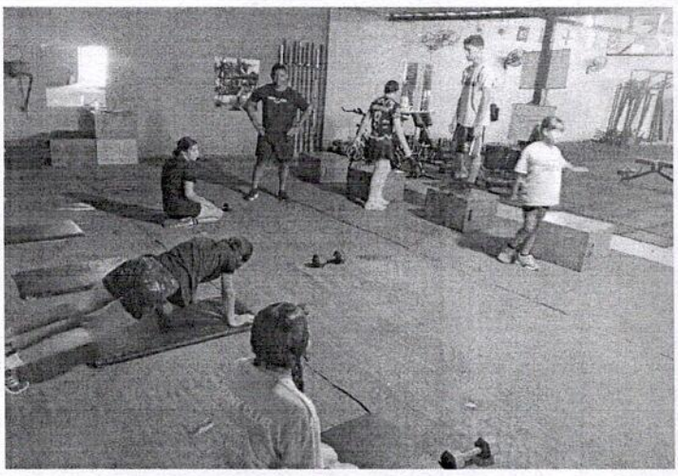

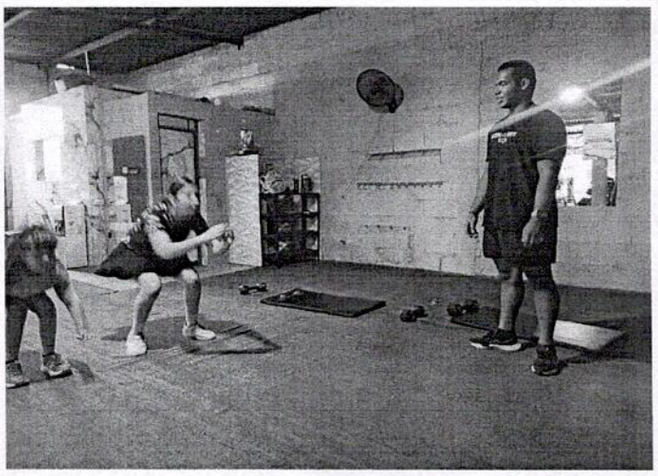

- El contratista realizo test físico de fuerza y resistencia de acuerdo a la disciplina deportiva de los deportistas inscritos al INDERCIM.

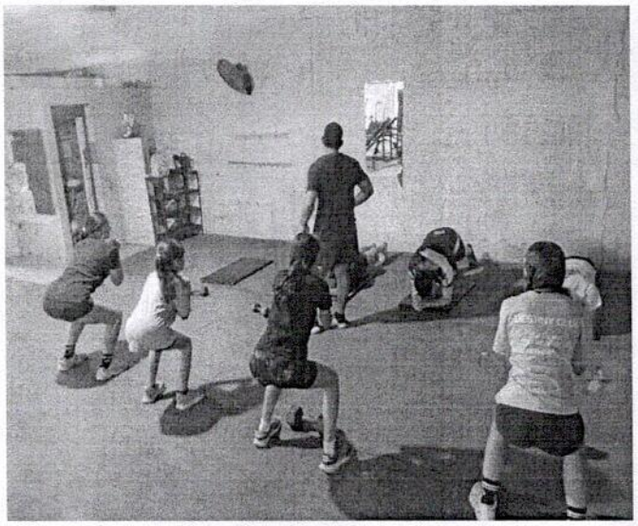

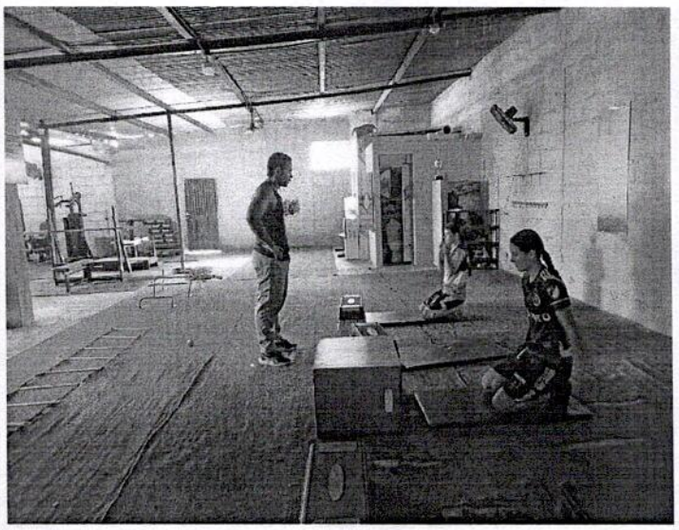

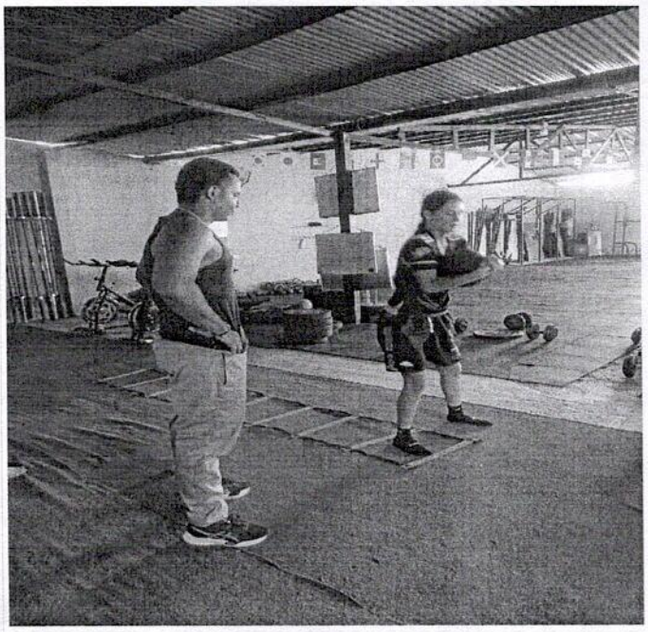

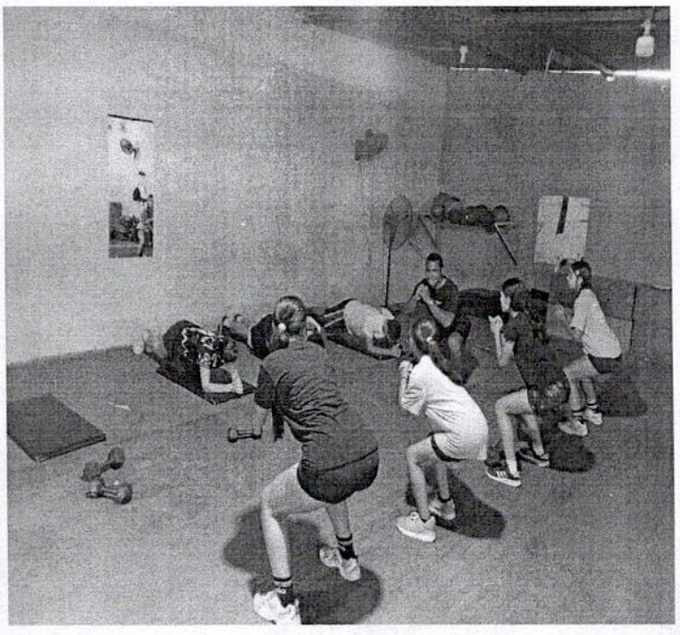

- El contratista realizo entrenamientos de control de peso, fuerza y resistencia a los deportistas de las diferentes disciplinas de Instituto de Recreación y Deportes de Cimitarra INDERCIM, en un espacio con los implementos necesario para la preparación física.

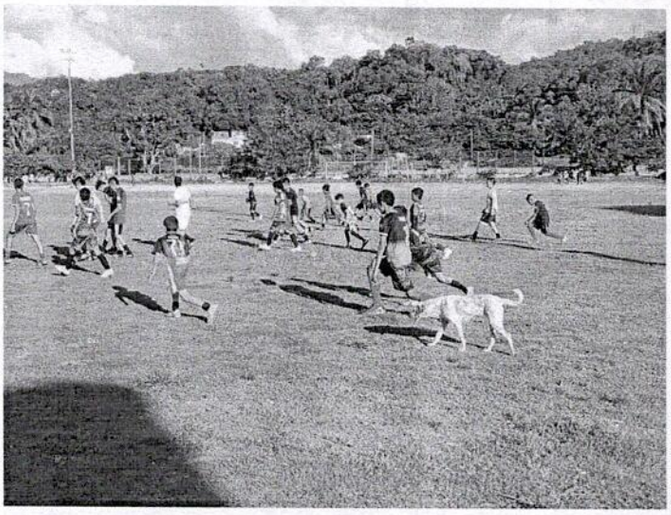

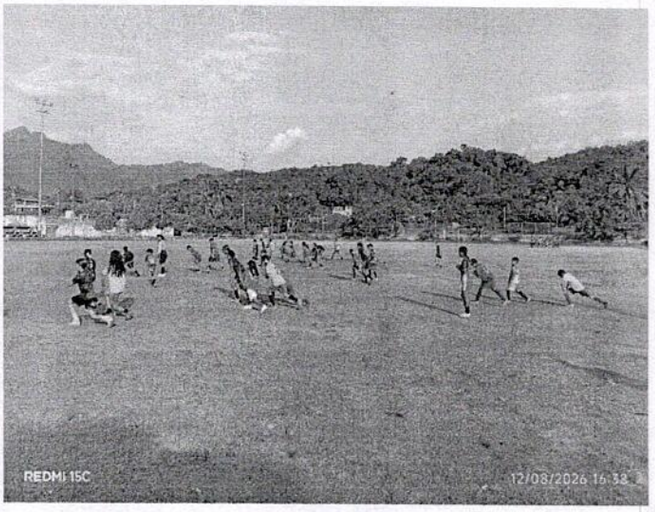

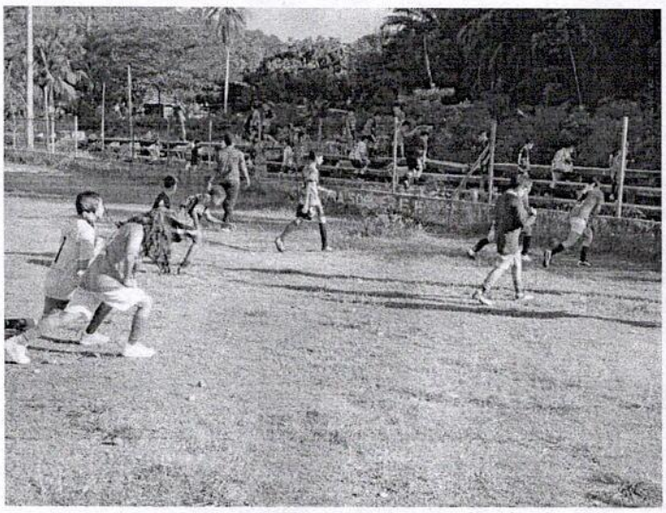

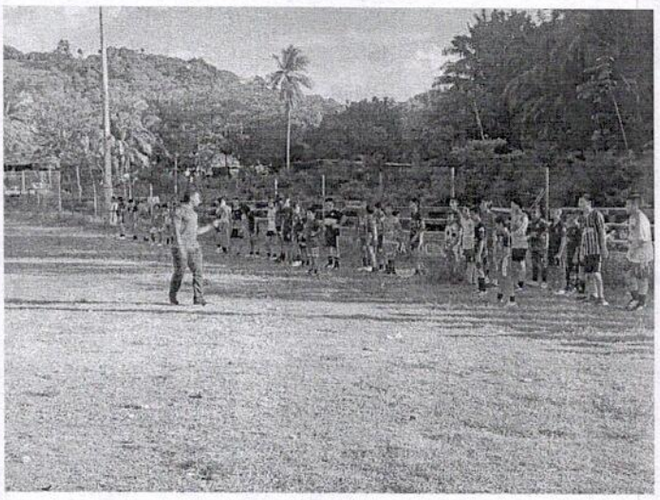

- El contratista realizo el acompañamiento, control y seguimiento a los planes de mejoramiento a los deportistas del INDERCIM .

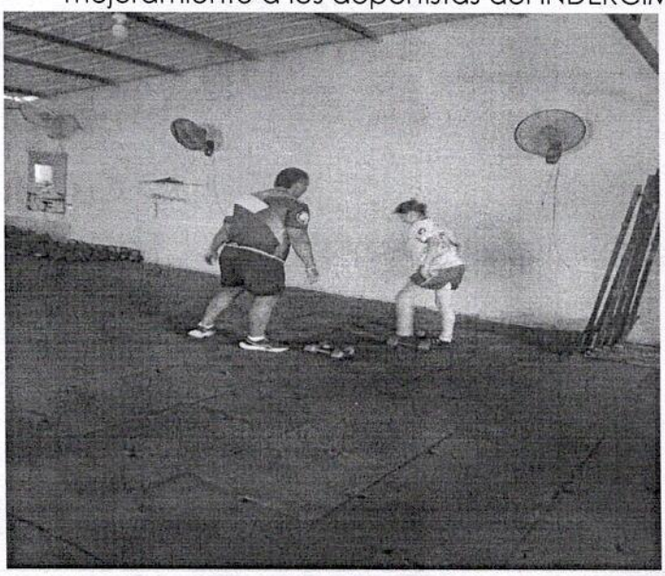

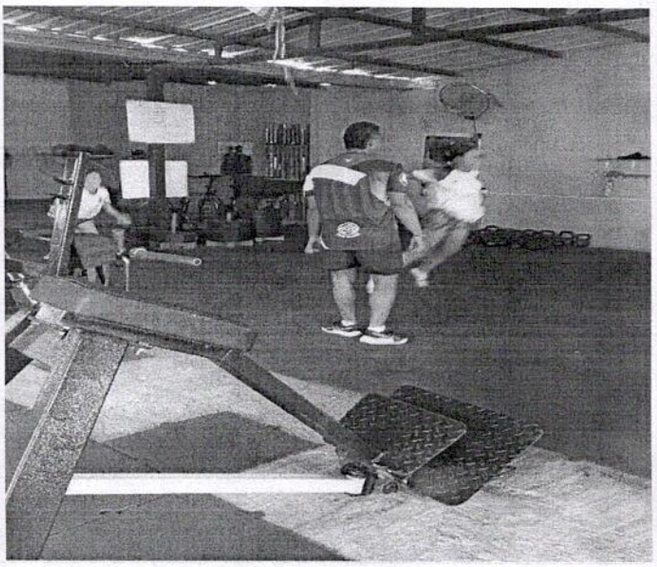

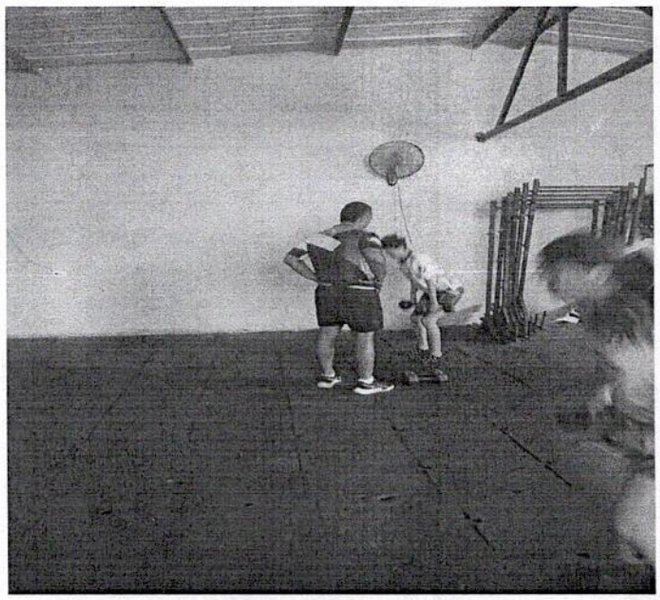

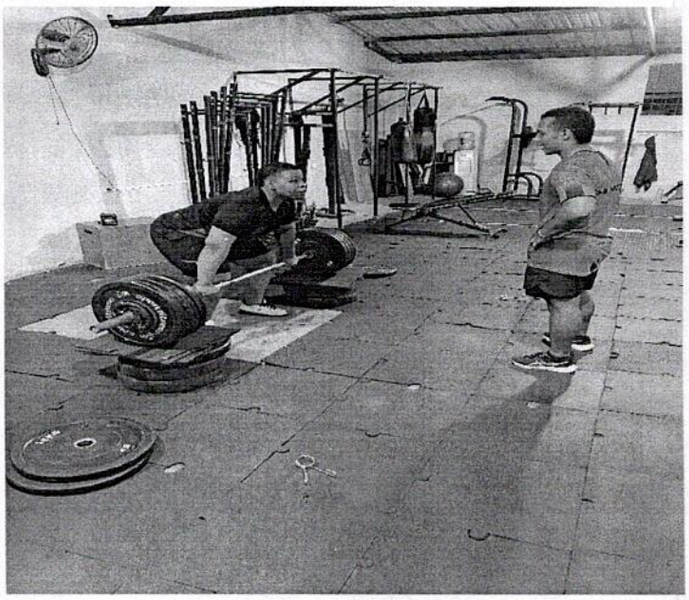

- El contratista Llevo un registro de asistencia mediante planillas, en el cual lleva un control de los deportistas que asisten a la escuela de formación deportivas del municipio de Cimitarra. **(anexo 07 folios)**



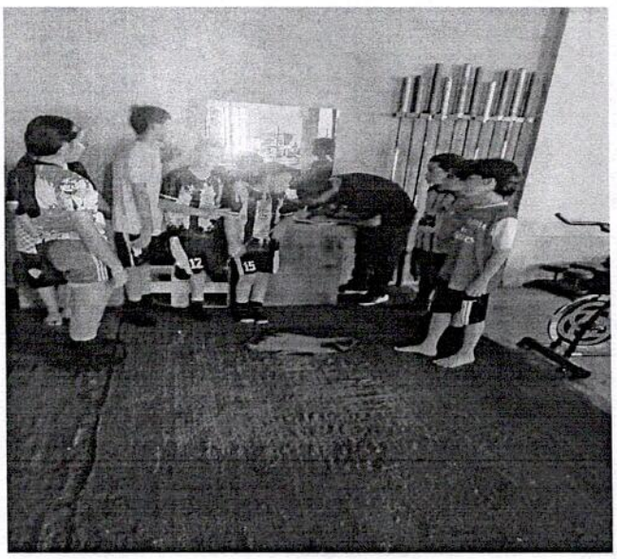



RESUMEN GENERAL DEL ESTADO DEL CONTRATO

Según el seguimiento realizado a las actividades ejecutadas por el contratista, se concluye que el contratista ha cumplido a cabalidad con el desarrollo de las actividades contractuales.

OTRAS OBLIGACIONES CONTRACTUALES

Verificando las obligaciones de tipo legal y administrativo que le corresponden al contratista, se pudo constatar que está realizando el pago de los aportes al Sistema de Seguridad Social (Salud, Pensión y ARL) para el periodo en cuestión. (Entendiéndose que el Instituto adopta el principio de la buena fe, al momento de recibir las planillas de pago del Sistema).

Anexos: se adjunta copia del comprobante de pago de aportes al sistema integral de salud, pensión y ARL, y demás documentos necesarios para la respectiva cuenta de cobro.

ESPACIOS EXCLUSIVAMENTE PARA FIRMAS

Con la presente acta se certifica que **JUAN SEBASTIAN RIAÑO CHAVERRA** identificado con **C.C 1.099.262.316 de Cimitarra Santander.** cumplió con los requisitos de ejecución del Contrato de Prestación de Servicios durante el periodo comprendido entre el 30 de julio al 29 de agosto de 2026, por lo tanto, se autoriza el **primer** pago por la suma de **DOS MILLONES DOSCIENTOS MIL PESOS M/CTE. ($2.200.00,00).**

Para constancia, se firma el presente informe bajo la responsabilidad expresa de quien lo elaboró de conformidad con las funciones desempeñadas el mismo, de acuerdo con el manual de interventoría y/o supervisión de la entidad.

JOSÉ IGNACIO ZAPATA OSORIO
Director General

Firma: 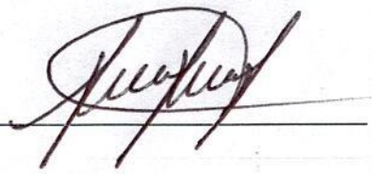

A. FICHA TÉCNICA DEL CONTRATO

Contrato de Prestación de Servicios No. 045 del 2026	
Fecha de Suscripción	29 de julio de 2026.
Objeto Contratado	PRESTAR LOS SERVICIOS DE APOYO A LA GESTIÓN COMO INSTRUCTOR DEPORTIVO PARA EL FOMENTO DE LA PRÁCTICA DE PREPARADOR FÍSICO PARA LAS ESCUELAS DE FORMACIÓN DEPORTIVA QUE HACEN PARTE DEL INSTITUTO DE RECREACIÓN Y DEPORTE DE CIMITARRA INDERCIM PARA LA VIGENCIA 2026.
Contratante	**Instituto de Recreación y Deporte de Cimitarra - INDERCIM** NIT 901.359.630-0
Contratista	**JUAN SEBASTIAN RIAÑO CHAVERRA** CC. 1.099.262.316 de Cimitarra Santander
Supervisor	**JOSÉ IGNACIO ZAPATA OSORIO** C.C. 17. 588.712 de Arauca, Arauca.
Oficina Gestora	Dirección General
Valor del Contrato	SEIS MILLONES SEISCIENTOS MIL PESOS MCTE ($6.600.000)
No. CDP y Fecha	26000091 del 29 de julio del 2026
No. RP y Fecha	26000149 del 30 de julio del 2026
Plazo del Contrato	Tres (03) meses
Fecha de Inicio	30 de julio de 2026
Fecha de Terminación	29 de octubre de 2026
Periodo Cotización	Del 30 de julio al 31 de julio del 2026 Del 01 de agosto al 31 de agosto del 2026

B. OBLIGACIONES CONTRAÍDAS

1. Presentar cronograma mensual de actividades a realizarse en la ejecución del objeto contratado.
2. Apoyo en la ejecución de sesiones de preparación física y acondicionamiento de acuerdo a los planes de entrenamiento de las escuelas de formación deportiva adscritas al INDERCIM.
3. Realizar test físico de fuerza y resistencia de acuerdo a la disciplina deportiva de los deportistas inscritos al INDERCIM
4. Realizar entrenamientos de control de peso, fuerza y resistencia a los deportistas de las diferentes disciplinas de Instituto de Recreación y Deportes de Cimitarra INDERCIM, en un espacio con los implementos necesario para la preparación física.
5. Realizar los diferentes test que requiera el deportista (vertical, circuito, Cross training) y demás que requieran los deportistas de las diferentes disciplinas de los deportistas adscritos al INDERCIM
6. Realizar el seguimiento de la preparación física y acondicionamiento de los deportistas de las escuelas de formación deportiva inscritos al INDERCIM.
7. Evaluar sus condiciones físicas y detectar falencias, generar planes de mejoramiento con el fin de obtener un mayor rendimiento en los entrenamientos específicos y competencias a los que puedan ser participe los deportistas inscritos al INDERCIM
8. Realizar acompañamiento, control y seguimiento a los planes de mejoramiento a los deportistas del INDERCIM
9. Apoyo al INDERCIM en la clasificación de Deportistas de alto rendimiento y que representarían al municipio en las diferentes competencias.
10. Realizar acompañamiento y seguimiento al proceso de ajuste de la preparación física de los deportistas que participan en los diferentes eventos de competencia municipal, departamental y nacional.

11. Llevar un listado donde se registra la asistencia, el cual debe estar discriminado por categoría y en todos los casos debe dejar constancia de las fechas y los registros de firmas de los asistentes.
12. Todas las demás que le asigne la supervisión de conformidad al objeto y alcance del contrato.

C. ACTIVIDADES EJECUTADAS

Las actividades desarrolladas para la ejecución del contrato durante el periodo comprendido entre el 30 de julio al 29 de agosto del 2026 fueron las siguientes:

- Presente cronograma mensual de actividades a realizarse en la ejecución del objeto contratado, con las actividades a realizarse en la escuela de formación deportiva del municipio de Cimitarra (**anexo 03 folios).**

- Realice apoyo en la ejecución de sesiones de preparación física y acondicionamiento de acuerdo a los planes de entrenamiento de las escuelas de formación deportiva adscritas al INDERCIM.

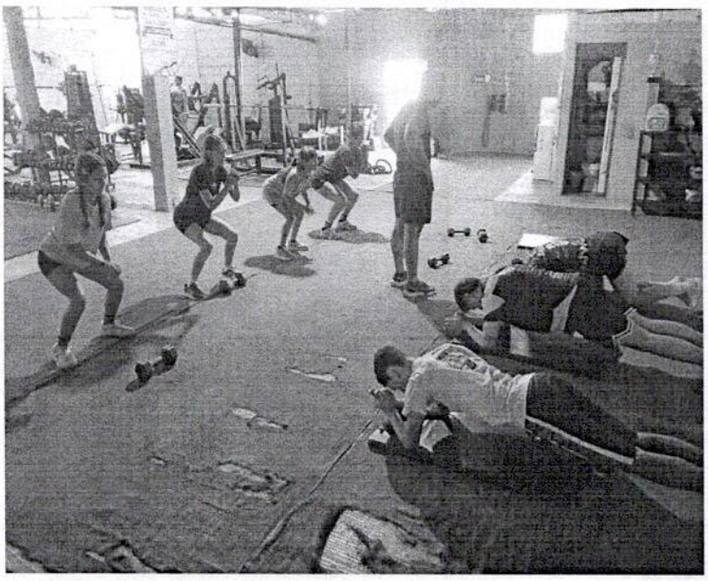



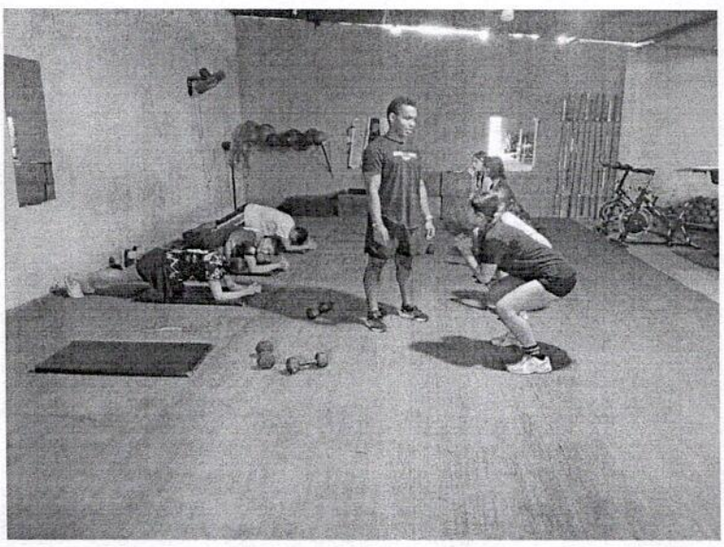

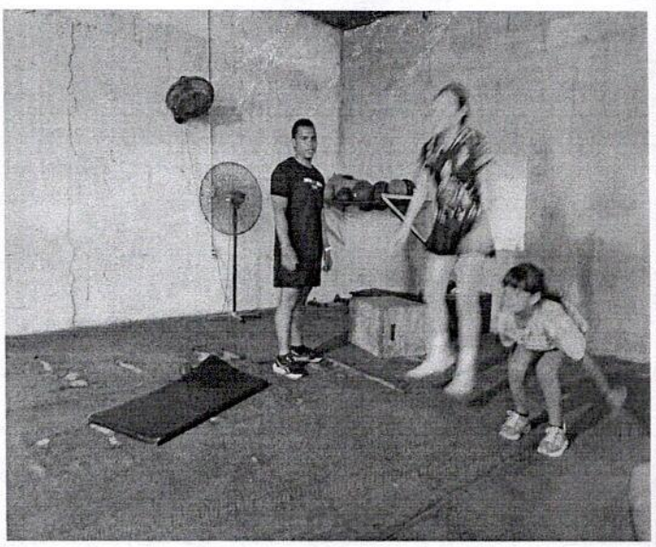

- Realice test físico de fuerza y resistencia de acuerdo a la disciplina deportiva de los deportistas inscritos al INDERCIM.

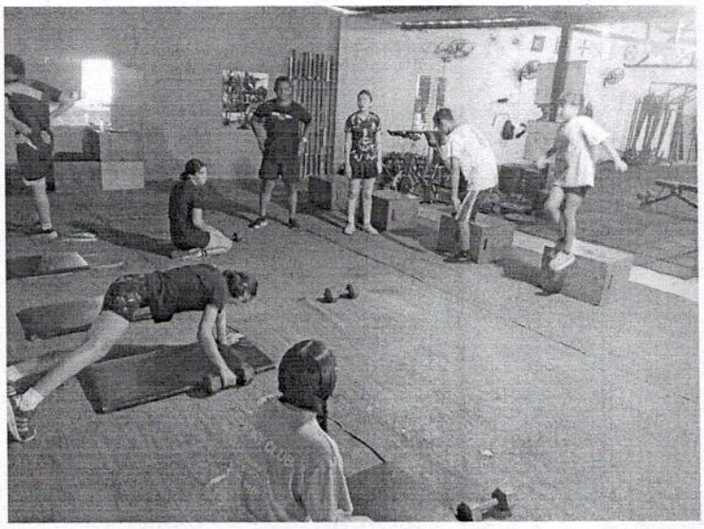
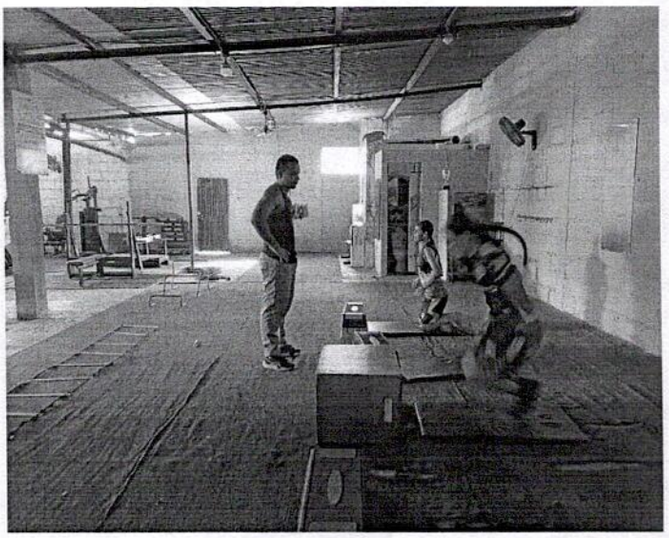
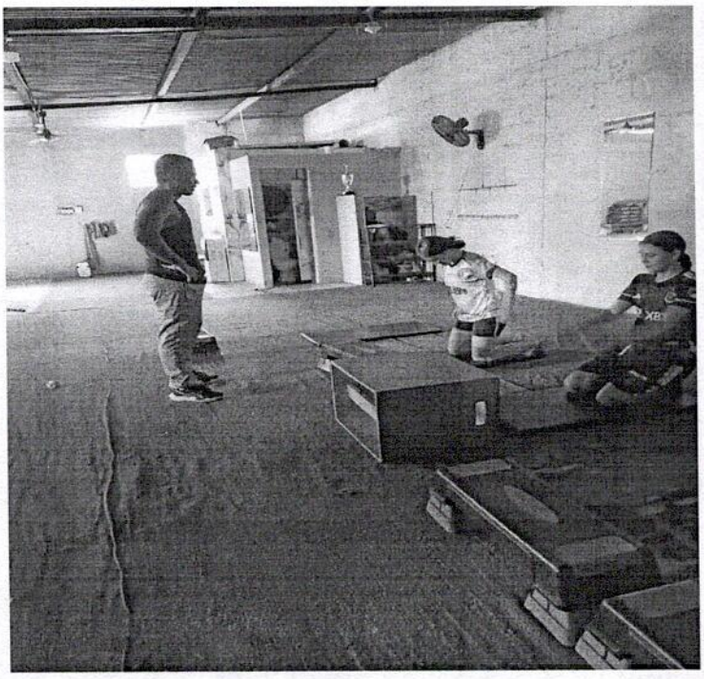
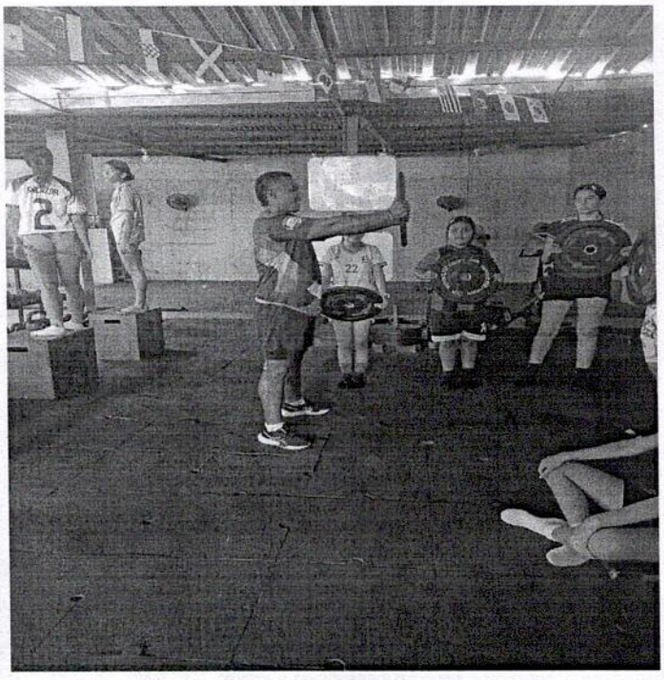

- Realice entrenamientos de control de peso, fuerza y resistencia a los deportistas de las diferentes disciplinas de Instituto de Recreación y Deportes de Cimitarra INDERCIM, en un espacio con los implementos necesario para la preparación física.

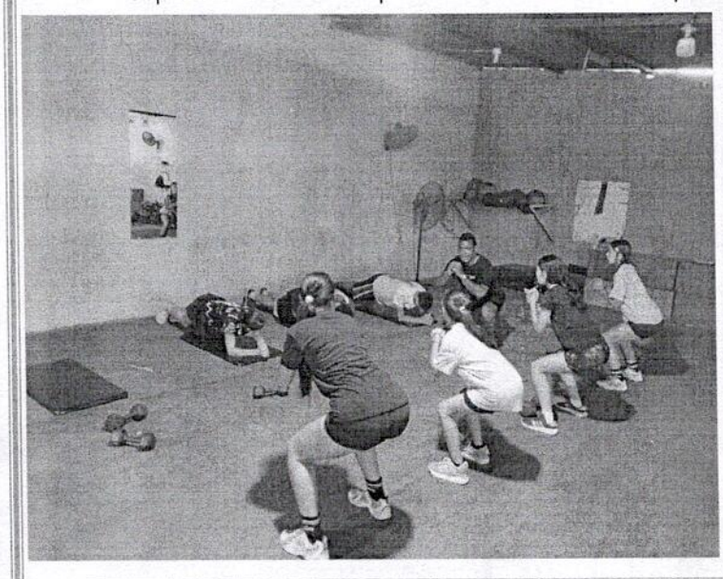
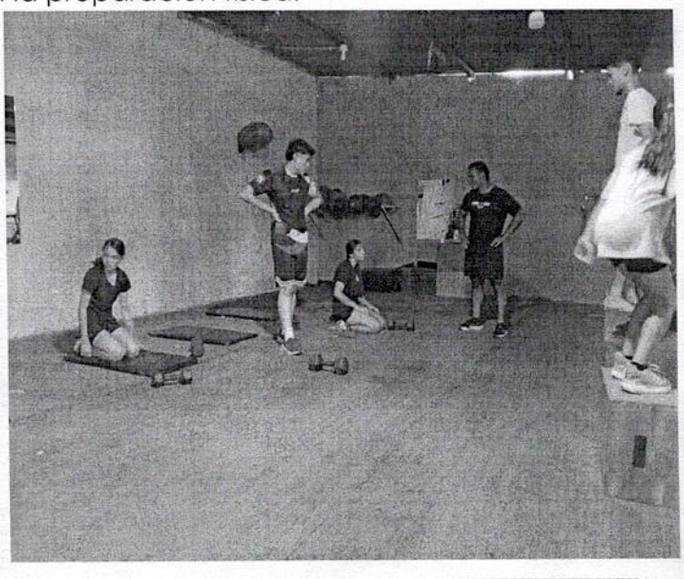

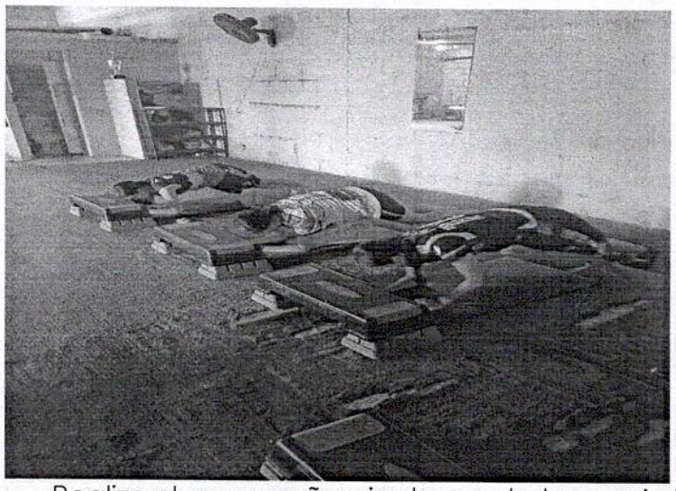
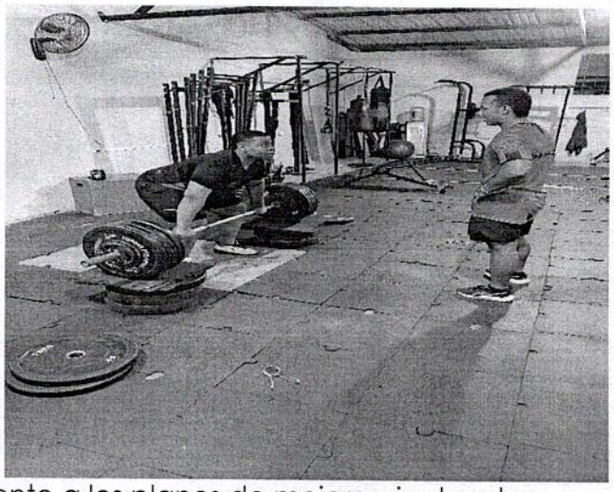

- Realizo el acompañamiento, control y seguimiento a los planes de mejoramiento a los deportistas del INDERCIM.

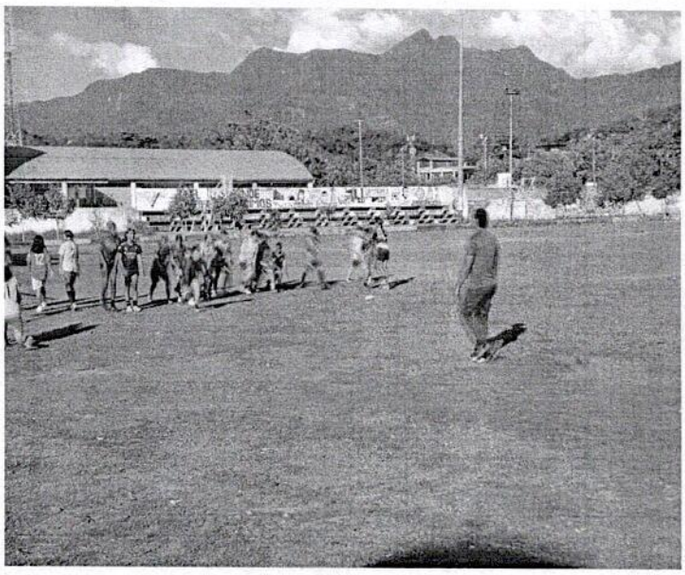

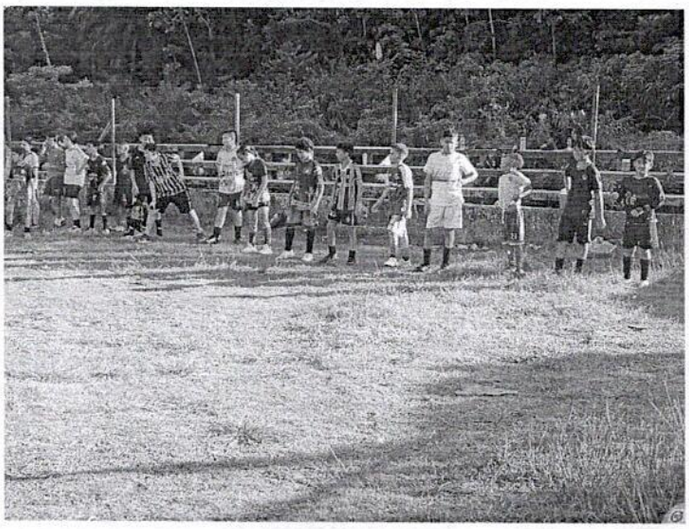
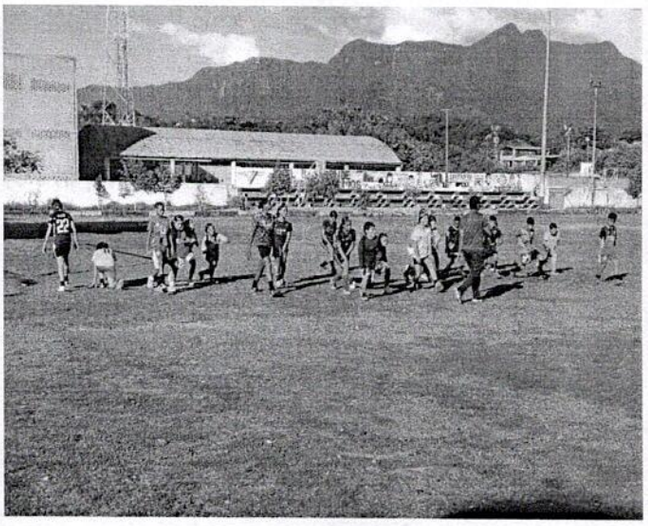

- Lleve un registro de asistencia mediante planillas, en el cual lleva un control de los deportistas que asisten a la escuela de formación deportiva del municipio de Cimitarra. **(anexo 07 folios)**







D. OBLIGACIONES DE LEY

Seguridad Social planilla N°. **8642647329** del mes de julio desde el 30 de julio hasta el 31 de julio de 2026 pagadas a través de ASOPAGOS.

Ítem	Periodo de Pago	Fecha de Pago	Valor Pagado
		I.B.C.	$ 58.364
Coosalud EPS)	30/07/2026 al 31/07/2026	25 de agosto del 2026	$ 7.300
Pensión (Porvenir)	30/07/2026 al 31/07/2026	25 de agosto del 2026	$ 9.400
Riesgos Laborales (ARL Sura)	30/07/2026 al 31/07/2026	25 de agosto del 2026	$ 700
		TOTAL	**$ 17.400**

Seguridad Social planilla N°. **8642647337** del mes de agosto desde el 01 de agosto hasta el 31 de agosto de 2026 pagadas a través de ASOPAGOS.

Ítem	Periodo de Pago	Fecha de Pago	Valor Pagado
		I.B.C.	$ 1.750.905
Coosalud EPS)	01/08/2026 al 31/08/2026	25 de agosto del 2026	$ 218.900
Pensión (Porvenir)	01/08/2026 al 31/08/2026	25 de agosto del 2026	$ 280.200
Riesgos Laborales (ARL Sura)	01/08/2026 al 31/08/2026	25 de agosto del 2026	$ 18.300
		TOTAL	**$ 517.400**

E. DESARROLLO PRESUPUESTAL

Desarrollo Presupuestal del Contrato			
	Valor del Contrato	**$6.600.000,00**	-
Primer desembolso (A pagar)	30-07-26 al 29-08-26	-	$2.200.000,00
	Saldo por Ejecutar	**-**	**$4.400.000,00**
	Sumas Iguales	**$6.600.000,00**	**$6.600.000,00**

Sin otro particular,

Firma:

Juan Riaño

JUAN SEBASTIAN RIAÑO CHAVERRA
C.C. 1.099.262.316 de Cimitarra Santander.

INSTITUTO DE RECREACIÓN Y DEPORTES DE CIMITARRA
INDERCIM

CRONOGRAMA DE ACTIVIDADES DEL 30 DE JULIO AL 28 DE AGOSTO 2026

	MARTES	MIERCOLES	JUEVES	VIERNES	SABADO
CATEGORÍAS	PREJUVENIL- JUVENIL	PREJUVENIL- JUVENIL	PREJUVENIL- JUVENIL	PREJUVENIL- JUVENIL	**LIBRE**
HORARIO	3:00PM- 4:00PM **Maycol**	4:00PM- 5:00PM **Correa**	4:00PM- 5:00PM **Fidelina y Edier**	4:00PM- 5:00PM **Wilson Ariza y Eider**	8:00AM- 9:00AM **Bayona**
LUGAR	JF. TORCH	Estadio Municipal	JF. TORCH	JF. TORCH	JF. TORCH
Semana 1 (30 AL 1 DE AGOSTO) PLAN DE TRABAJO			SE REALIZO UNA VALORISACION FISICA PARA SABER QUE COMDICIONES FISICAS TIENEN LOS DEPORTISTAS SE REALIZO UN CIRCUITO PARA SABER QUE DEBILIDADES TIENEN LOSDEPORTISTAS	LE REALICE UNA EVALUACION FISICA DE FUERZA Y COORDINACION PARA SABER QUE CAPACIDSADES TENIAN LOS DEPORTISTAS SE LES REALIZO SENTADILLAS, ABDOMINALES , PLANCHA ABDOMINAL ETC	SE REALIZO ACONDICIONAMIENTO FISICO PARA MIRAR LAS CAPACIDADES DE LOS DEPORTISTAS EJERCICIOS ISOMETRICOS, EXPLOSIVOS Y DE FUERZA

Semana 2 (3 AL 8 DE AGOSTO) PLAN DE TRABAJO	SE REALIZO UNA EVALUACION FISICA DE ACONDICIONAMIENTO	SE EJECUTO TRABAJOS ISOMETRICOS Y RECREATIVOS PARA MIRAR LAS CAPACIDADES FISICAS	EL ENTRENAMIENTO ES DE FUERZA Y PIOMETRICO PARA MEJORARA EL SALTO Y LOS PASES CON EL BALON SE REALIZARON S. CAJON, BENCH PRESS, SENTA + SALTO ETC.	SE ENTRENO LA FUERZA DE PARA EL MOMENTO DE SALTO, PEGARLE AL BALÓN Y SE HIZO TRABAJO DE PIOMETRIA	SE RALIZO ENTRENAMIENTO PARA FORTALECER EL CORE PLANCHA + DISCO, ABS, CORE TWIS ETC.
Semana 3 (10AL 15 DE AGOSTO) PLAN DE TRABAJO	ENTRENAMIENTO DE FUERZA PARA EL MEJORAMIENTO DEL SALTO Y PEGUE AL BALÓN CON EJERCICIOS DE SENTADILLAS + SALTO CON PESO, SALTO AL CAJON ETC.	ACTIVIDAD RECREATIVA PARA MEJORAR LA COORDINACION Y ENTRENAMIENTO DE FUERZA PARA MEJORAR LA VELOCIDAD CON EJERCICIOS DE SENTADILLAS DINA, CIRCUITOS EN ESCALERA, ZANCADAS ALT.	SE REALIZO EJERCICIOS DE COORDINACIÓN Y FUERZA COMO EL ZANCADAS ALT, SALTOS LATERALES EN STEP, SENTADILLA MAS MANC.	ENTRENAMIENTO DE FUERZA E HIPERTROFIA PARA EL DESARROLLO DE MASA MUSCULAR SE REALIZO DB. SQUAT, AVANZADAS, PASO AL CAJON + DB ETC.	SE REALIZA EJERCICIOS DE EXPOSIVIDAD PARA MEJORARA EL SALOT VERTICAL COMO SENTADILLAS MAS PESO + SALTO, ISOMETRICA COIN DISCO, SALTO AL CAJON + PESO ETC.
Semana 4 (17 AL 22DE MARZO) PLAN DE TRABAJO	SE REALIZO EJERCICIOS DE FUERZA Y COORDINACION LOS EJERCICIOS FUERON CIRCUITO EN ESCALERA + PESO, SALTO AL CAJON + BALON ETC	ENTRENAMIENTO DE EXPLOSIVIDAS SE RALIZO SENTADILLAS + PESO Y SALTOS DE RANA, DB. SQUAT ETC.	SE HIZO EJERCICIOS EXPLOSIVOS Y DE FUERZA COMO SALTO AL STEP A UN SOLO PIE, SENTADILLAS + BALON + SALTO ETC.	EJERCICIOS DE COORDINACION Y EXPLOSIVIDAD SE ENTRENO WALL BALL, SEANTADILLA DINA, ZANCADA + SALTO ALT ETC.	SE EJECUTO UN ENTRENAMIENTO DE FUERZA PARA MEJORAR EL PEGUE AL BALON CON ELERCICIOS DE EMPUJE COMO BENCH PRESS , PRESS DE HOMBRE, SLAM BALL ETC.

INSTRUCTOR: JUAN SEBASTIAN RIAÑO CHAVERRA C.C 1099262316 **CELULAR** 3125616671 **DISCIPLINA DEPORTIVA** PREPARADOR FISICO

Aprobado por:

ASESOR DE LAS ESCUELAS DE FORMACIÓN DEPORTIVA INDERCIM

INDERCIM
INSTITUTO DE RECREACIÓN Y DEPORTES DE CIMITARRA

Cimi Tarra

PLANILLA DE ASISTENCIA DEPORTISTAS A LAS ESCUELAS DE FORMACION DEPORTIVA VIGENCIA 2026

FECHA	LUGAR	DISCIPLINA	CATEGORIA	INSTRUCTOR
11-08-2026	JF. torch	Preparador fisico	Sub. 15	Juan Riaño

ÍTEM	NOMBRE COMPLETO	TIPO DE DOCUMENTO	NUMERO DE DOCUMENTO	EDAD	GENERO		SEMANA #___ MES _____					TELEFONO	FIRMA
					F	M	LUNES	MARTES	MIÉRCOLES	JUEVES	VIERNES		
1	Sergio Gonzalez Tortes	Ti	1099209553	16		X						3115642824	Sergio G.T
2	Sara Santamaria	Ti	1099550033	14	x							3209228058	Sara S
3	Kerygma Amado Ribeiro	Ti	1099263076	14	x							3165819325	Kerygma A.
4	Luciana Fontecha Q	Ti	1187213586	11								3107307602	Luciana F
5	Emerssan Felipe Esparcia C	Ti	1098709397	17		x						3223365070	Emerssan Fe.
6	Alisson Arias	Ti		14	x							3134350594	Alisson A
7	Allison Pardo	Ti		9	x							3165636542	Allison
8													
9													
10													
11													
12													
13													
14													
15													
16													
17													
18													

Juan Riaña

FIRMA ENTRENADOR DE LA ESCUELA DE FORMACION DEPORTIVA

INDERCIM
INSTITUTO DE RECREACIÓN Y DEPORTES DE CIMITARRA

PLANILLA DE ASISTENCIA DEPORTISTAS A LAS ESCUELAS DE FORMACION DEPORTIVA VIGENCIA 2026

FECHA	LUGAR	DISCIPLINA	CATEGORIA	INSTRUCTOR
15-08-2026	CIC	Voleibol	Libre	Juan Riaño

ÍTEM	NOMBRE COMPLETO	TIPO DE DOCUMENTO	NUMERO DE DOCUMENTO	EDAD	GENERO		SEMANA #___ MES _____					TELEFONO	FIRMA
					F	M	LUNES	MARTES	MIÉRCOLES	JUEVES	VIERNES		
1	Sergio Gonzalez Torres	Ti	1099209553	16		X						3118642324	Sergio G T
2	Sara Santagria	Ti	1099550033	14	X							3209228058	Sara S.
3	Kerygma Amado Riberos	Ti	1099263076	14	X							3103819325	Kerygma A.
4	Luciana Fontecha Q	Ti	1187213586	11	X							3107307602	Luciana F
5	Emersson Felipe Esparcia C.	Ti	1098709397	17		X						3223365070	Emersson Fe.
6	Alisson Arias	Ti		14	X							3734350594	Alisson A
7	Allison Pardo	ti		9	X							3165636542	Allison
8													
9													
10													
11													
12													
13													
14													
15													
16													
17													
18													

Juan Riaño

FIRMA ENTRENADOR DE LA ESCUELA DE FORMACION DEPORTIVA

INDERCIM
INSTITUTO DE RECREACIÓN Y DEPORTES DE CIMITARRA

cimitarra

PLANILLA DE ASISTENCIA DEPORTISTAS A LAS ESCUELAS DE FORMACION DEPORTIVA VIGENCIA 2026

FECHA	LUGAR	DISCIPLINA	CATEGORIA	INSTRUCTOR
27-8-2026	JF. Torch	Futbol Preparador Físico	SUB. 13	Juan Sebastián Riaño Ch.

ÍTEM	NOMBRE COMPLETO	TIPO DE DOCUMENTO	NUMERO DE DOCUMENTO	EDAD	GENERO F	GENERO M	SEMANA # ___ MES ___ LUNES	MARTES	MIÉRCOLES	JUEVES	VIERNES	TELEFONO	FIRMA
1	Kevin Andres Velasco	TI	1031829940	13		X						3127760482	Kevin Velasco.
2	DeyBy Julian Sanchez	T	7097994575	77		X						3702100659	Julian Sanchez
3	Karol Florez Correa	T	1099650133	14	X							3232821797	Karol Florez
4	JoSUA SANABRIA MOSQUE	T	7.030793677	72		X						3133153249	JoSUA San
5	Gabriel Paul Roberti			14		X							gabriel
6													
7													
8													
9													
10													
11													
12													
13													
14													
15													
16													
17													
18													

Juan Riaño

FIRMA ENTRENADOR DE LA ESCUELA DE FORMACION DEPORTIVA

INDERCIM
INSTITUTO DE RECREACIÓN Y DEPORTES DE CIMITARRA

PLANILLA DE ASISTENCIA DEPORTISTAS A LAS ESCUELAS DE FORMACION DEPORTIVA VIGENCIA 2026

FECHA	LUGAR	DISCIPLINA	CATEGORIA	INSTRUCTOR
19-08-26	estadio municipal	Futbol - Preparador Fc	SUB-9	Juan sebastián Riaño chaverra

ITEM	NOMBRE COMPLETO	TIPO DE DOCUMENTO	NUMERO DE DOCUMENTO	EDAD	GENERO		SEMANA #___ MES _____					TELEFONO	FIRMA
					F	M	LUNES	MARTES	MIÉRCOLES	JUEVES	VIERNES		
1	Alejandro Roa Molina					X			X			3182929479	Aroa
2	Daniel Molano					X			X			3222371600	Daniel
3	Juan José Vargas					X			X			3178017713	Juan
4	Jholfer Alexander Lopez			8		X			X			3133432381	Jholfer
5	Diego Isaias Navas			9		X			X				Diego
6	Gerwin Leyner			10		X			X				Leyner
7	Santiago Jerez			12		X			X			3173709100	S
8	Alfred Daniel España			11		X			X				Alfred
9	Jarol Yanpier			10		X			X				Jarol
10	Thiago Galeano	TI	1099263340	11		X			X			3114888477	Thiago
11	Emanuel Cubides Arita			10		X			X			3132210009	
12	Jhon Alexis Palacios Lopez			12		X			X			3213113540	Palacios
13	Dylan Santiago			9		X			X			3208491926	Santi
14	Juan Felipe Borrero		BC17.364626234	17		X			X			3273696623	Felipe
15	Mariangel Amado Cruz		1040552023	13	X				X			3849754449	Mariangel
16	Sergio Andres Ruiz			12		X			X			3158497932	Sergio A
17	Kevin Johan Sosa Gaita		1101693917	13		X			X			3187217675	Kevin Sosa
18	Andres Felipe Ferla Bello			12		X			X			3192796723	Andres Felipe

Juan Riaño

FIRMA ENTRENADOR DE LA ESCUELA DE FORMACION DEPORTIVA

INDERCIM
INSTITUTO DE RECREACIÓN Y DEPORTES DE CIMITARRA

cimi tarra

PLANILLA DE ASISTENCIA DEPORTISTAS A LAS ESCUELAS DE FORMACION DEPORTIVA VIGENCIA 2026

FECHA	LUGAR	DISCIPLINA	CATEGORIA	INSTRUCTOR
12-08-2026	Estadio mpal	Futbol	Sub. 12	Juan Riaño

ÍTEM	NOMBRE COMPLETO	TIPO DE DOCUMENTO	NUMERO DE DOCUMENTO	EDAD	GENERO F	GENERO M	SEMANA #___ MES ___ LUNES	MARTES	MIÉRCOLES	JUEVES	VIERNES	TELEFONO	FIRMA
1	Jhoan Miler Bentancur palomeque			10		x			x			3136868978	Palomeque
2	Antwan smith tike			11		x			x			3158223501	Antwan
3	Miguel Angel Vargas Ariza			12		x			x			3214931259	miguel
4	Ronald david Ariza Pinzon			11		x			x			3145600164	Ronal
5	samuel ribas cardona			9		x			x			3148337764	Samuel
6	Yorjanis Castillo R.			13	X				X			3202156215	Yorjanis
7	Shelsy Viviana Q.			13	X				X			3138361525	Shulsy
8	lopez vasquez viviana a.			12	X				X			3107865937	Viviana
9	santiago valencia V.			12	X				X				santiago
10	Ana sofia Aguilar			12		X			X			2222441789	Ana sofia.
11	Elly Jerez Giraldo			13	X	/			X			3223664851	Elly
12	Yarileiny Duarte mosquera			14	X				X			3224837567	Yarileiny D.
13	Danna Yulieth vargas			15	X				X			3214931259	Danna
14	Lury Saday Amado Serrano	T.I	1099552836	11	X				X			3224805061	Alis
15	Emanuel Lizarazo			11		X			X			3204950050	Emanuel
16	Samuel Gallego Ruiz			11		X			X			3046081432	Gallego
17	Dulman Niño Peña			10		X			X			3208514532	Dulman
18	samuel millan			12		X			X			3133122003	millan

Juan Riaño
FIRMA ENTRENADOR DE LA ESCUELA DE FORMACION DEPORTIVA

INSTITUTO DE RECREACIÓN Y DEPORTES DE CIMITARRA

PLANILLA DE ASISTENCIA DEPORTISTAS A LAS ESCUELAS DE FORMACION DEPORTIVA VIGENCIA 2026

FECHA	LUGAR	DISCIPLINA	CATEGORIA	INSTRUCTOR
18/-08-2026	JT.Torch	Preparador fisico	Libre	Juan Riaño

ÍTEM	NOMBRE COMPLETO	TIPO DE DOCUMENTO	NUMERO DE DOCUMENTO	EDAD	GENERO		SEMANA #___ MES _____					TELEFONO	FIRMA
					F	M	LUNES	MARTES	MIÉRCOLES	JUEVES	VIERNES		
1	Sara Sofia Sanchez Gomez	T.I	1097993773	17	X			X				3102100659	Sara Sanchez
2	Sara Sofia Salazar Hernandez	T.I	1097503228	15	X			X				3157630067	Salazar
3	Valery Tatiana Hernandez Pereira	T.I	1094263147	13	X			X				3223437225	Valery Hernandez
4													
5													
6													
7													
8													
9													
10													
11													
12													
13													
14													
15													
16													
17													
18													

Juan Riaño

FIRMA ENTRENADOR DE LA ESCUELA DE FORMACION DEPORTIVA

INDERCIM
INSTITUTO DE RECREACIÓN Y DEPORTES DE CIMITARRA

cimitarra

PLANILLA DE ASISTENCIA DEPORTISTAS A LAS ESCUELAS DE FORMACION DEPORTIVA VIGENCIA 2026

FECHA	LUGAR	DISCIPLINA	CATEGORIA	INSTRUCTOR
22-08-2026	CIC	Preparador fisico	Libre	Juan sebastian Riaño Chaverra

ÍTEM	NOMBRE COMPLETO	TIPO DE DOCUMENTO	NUMERO DE DOCUMENTO	EDAD	GENERO		SEMANA #___ MES _____					TELEFONO	FIRMA
					F	M	LUNES	MARTES	MIÉRCOLES	JUEVES	VIERNES		
1	Deiby Julian Sanchez	TI	1097994515	17		X					✓		Julian Sanchez
2	Kevin andres velasco	TI	1031829940	13		X					✓		Kevin velasco.
3	matias martines	TI	1073769753	13		X					✓		Matias Martinez
4	Josua Sanabria Mosquera	TI	1030193611	12		X					✓		Josua Sanabria
5	Angel mauricio rincon	TI	1096484719	11		X					✓		Angel Mauricio
6	santiago yepes fontecha	TI		15		X					✓		Santiago Y.
7	Gabriel Roberts	TI		14		X					✓		Gabriel
8	Karol Flores Correa	TI	1049550133	14	X						✓		Karol Flores
9													
10													
11													
12													
13													
14													
15													
16													
17													
18													

Juan Riaño

FIRMA ENTRENADOR DE LA ESCUELA DE FORMACION DEPORTIVA

MICROCICLO DIDACTICO	
FECHA: 14/08/2026	
SEMANA #1	DESCRIPCION DEL OBJETIVO SEMANAL En esta semana se realizó el acondicionamiento de las diferentes diciplinas deportivas para mirar las capacidades físicas y rendimiento deportivo.
SEMANA #2	DESCRIPCION DEL OBJETIVO SEMANAL. En esta semana se realizó trabajos específicos para las diciplinas deportivas respectiva de cada deporte se realizó trabajos de pirometría, fuerza y explosividad para los diferentes deportes centrándonos en las necesidades de cada diciplina,
SEMANA #3	DESCRIPCION DEL OBJETIVO SEMANAL los trabajos que se realizaron en esta semana fueron más dinámicos y creativos para aumentar la motivación de los deportistas y llevarlos a mejorar las diferentes decadencias de cada uno de los deportistas, pero con el fin de hacerlo de manera indirecta para que los deportistas no se desanimen lo rutinario
SEMANA #4	DESCRIPCION DEL OBJETIVO SEMANAL en esta etapa ya se fue mejorando la fuerza de los deportistas para me mejoren en sus diferentes deportes por ejemplo en el futbol se mejoró la fuerza para el pegue al balón y el salto de igual forma a la diciplina de voleibol etc.
SEMANA #5	DESCRIPCION DEL OBJETIVO SEMANAL esta semana se trabajó todo lo que se realizó en todas las semanas anteriores para reforzar lo aprendido y mirar como van avanzando los deportistas

FIRMA DEL ASESOR: _____

FIRMA DEL DIRECTOR: _____

ASOPAGOS s.a.

RAZÓN SOCIAL :	JUAN SEBASTIAN RIAÑO CHAVERRA
IDENTIFICACIÓN:	CC-1099262316
COD. DEPENDENCIA O SUCURSAL:	0
NOM. DEPENDENCIA O SUCURSAL:	
FECHA GENERACIÓN REPORTE:	2026-08-25
FECHA LÍMITE DE PAGO:	2026-08-06
FECHA DE PAGO:	2026-08-25
ENTIDAD DE PAGO:	BANCO DE OCCIDENTE
PERÍODO PENSIÓN:	2026-07
PERÍODO SALUD:	2026-07
NÚMERO PLANILLA:	8642647329
TOTAL COTIZANTES:	1
REFERENCIA DE PAGO (PIN):	8642647329
TIPO DE PLANILLA:	I

CÓDIGO ENTIDAD	NIT	NOMBRE	NÚMERO AFILIADOS	IBC	FONDO SOLIDARIDAD	FONDO SUBSISTENCIA	TOTAL INTERESES	VALOR PAGAR SIN INTERESES	VALOR PAGAR
ESSC24	900226715	EPS-S COOSALUD	1	$ 58.364	$ 0	$ 0	$ 200	$ 7.300	$ 7.500
230301	800224808	PORVENIR	1	$ 58.364	$ 0	$ 0	$ 200	$ 9.400	$ 9.600
14-11	890903790	ARL SURA	1	$ 58.364	$ 0	$ 0	$ 100	$ 700	$ 800
				Total a pagar	$ 0	$ 0	$ 500	$ 17.400	$ 17.900

PAGADO

FECHA DE PAGO DEL SIGUIENTE MES:	04/09/2026

ASOPAGOS s.a.

CONSULTA EMPLEADO

Razón Social: JUAN SEBASTIAN RIAÑO CHAVERRA
Identificación CC - 1099262316
Sucursal 0
Período Pensión 2026-07
Período Salud 2026-07
Fecha Pago Planilla 2026-08-25

Tipo Identificación	CC
Numero Identificación	1099262316
Nombre	JUAN SEBASTIAN RIAÑO CHAVERRA
EPS	COOPERATIVA DE SALUD COOSALUD E.S.S
AFP	PORVENIR
Caja de compensación	Sin CCF
ARL	ARL SURA - SEGUROS DE VIDA SURAMERICANA S.A.
Número Planilla	9642647329
Referencia de Pago(PIN)	9642647329
Tipo Planilla	I
Periodo Pensión	2026-07
Periodo Salud	2026-07
Tipo Cotizante	Independiente con contrato de prestación de servicios superior a 1 mes
Subtipo de Cotizante	No aplica

ING	Fecha ING	RET	Fecha RET	TDE	TAE	TDP	TAP	VSP	Fecha VSP	VTE	VST	SLN	Fecha Sln Inicio	Fecha Sln Fin	IGE	Fecha Ige Inicio	Fecha Ige Fin	LMA	Fecha LMA	Fecha LMA Fin	VAC	Fecha Vac Inicio	Fecha VAC Fin	AVP	VCT	Fecha VCT Inicio	Fecha VCT Fin	IRL	Fecha IRL Inicio	Fecha IRL Fin
X	30/07/26																											0		

SISTEMA GENERAL DE SALUD

Días Cot	IBC	Tarifa	Cot. Obligatoria	UPC adicional	Incapacidades E.G		Licencias de Maternidad o	
					Número Autorización	Valor	Número Autorización	Valor
1	58.364	0,1250000	$ 7.300	$ 0	0	$ 0	0	$ 0

SISTEMA GENERAL DE PENSIONES

Días Cot	IBC	Tarifa	Cot. Obligatoria	Cot. Voluntaria		Total	Fondo de Solidaridad de	Fondo de Subsistencia	Valor no retenido
				Afiliado	Aportante				
1	58.364	0,1600000	$ 9.400	$ 0	$ 0	$ 9.400	$ 0	$ 0	$ 0

SISTEMA GENERAL DE RIESGOS LABORALES

Días Cot	IBC	Tarifa	Cot. Obligatoria	Código de centro de trabajo
1	58.364	0,0104400	$ 700	1

APORTES PARAFISCALES

Días Cot	Caja de Compensación Familiar			Sena			ICBF		ESAP		MIN DE EDUCACIÓN	
	IBC	Tarifa	Cot.Obligatori	IBC	Tarifa	Cot. Obligatoria	Tarifa	Cot. Obligatori	Tarifa	Cot.	Tarifa	Cot. Obligatori
0	0	0,0000000	$ 0	0	0,0000000	$ 0	0,0000000	$ 0	0,0000000	$ 0	0,0000000	$ 0

ASOPAGOS s.a.

RAZÓN SOCIAL :	JUAN SEBASTIAN RIAÑO CHAVERRA
IDENTIFICACIÓN:	CC-1099262316
COD. DEPENDENCIA O SUCURSAL:	0
NOM. DEPENDENCIA O SUCURSAL:	
FECHA GENERACIÓN REPORTE:	2026-08-25
FECHA LÍMITE DE PAGO:	2026-09-04
FECHA DE PAGO:	2026-08-25
ENTIDAD DE PAGO:	BANCO DE OCCIDENTE
PERÍODO PENSIÓN:	2026-08
PERÍODO SALUD:	2026-08
NÚMERO PLANILLA:	8642647337
TOTAL COTIZANTES:	1
REFERENCIA DE PAGO (PIN):	8642647337
TIPO DE PLANILLA:	I

CÓDIGO ENTIDAD	NIT	NOMBRE	NÚMERO AFILIADOS	IBC	FONDO SOLIDARIDAD	FONDO SUBSISTENCIA	TOTAL INTERESES	VALOR PAGAR SIN INTERESES	VALOR PAGAR
ESSC24	900226715	EPS-S COOSALUD	1	$ 1.750.905	$ 0	$ 0	$ 0	$ 218.900	$ 218.900
230301	800224808	PORVENIR	1	$ 1.750.905	$ 0	$ 0	$ 0	$ 280.200	$ 280.200
14-11	890903790	ARL SURA	1	$ 1.750.905	$ 0	$ 0	$ 0	$ 18.300	$ 18.300
				Total a pagar	$ 0	$ 0	$ 0	$ 517.400	$ 517.400

PAGADO

FECHA DE PAGO DEL SIGUIENTE MES:	06/10/2026

ASOPAGOS s.a.

CONSULTA EMPLEADO

Razón Social: JUAN SEBASTIAN RIAÑO CHAVERRA
Identificación CC - 1099262316
Sucursal 0
Período Pensión 2026-08
Período Salud 2026-08
Fecha Pago Planilla 2026-08-25

Tipo Identificación	CC
Numero Identificación	1099262316
Nombre	JUAN SEBASTIAN RIAÑO CHAVERRA
EPS	COOPERATIVA DE SALUD COOSALUD E.S.S
AFP	PORVENIR
Caja de compensación	Sin CCF
ARL	ARL SURA - SEGUROS DE VIDA SURAMERICANA S.A.
Número Planilla	8642647337
Referencia de Pago(PIN)	8642647337
Tipo Planilla	E
Periodo Pensión	2026-08
Periodo Salud	2026-08
Tipo Cotizante	Independiente con contrato de prestación de servicios superior a 1 mes
Subtipo de Cotizante	No aplica

ING	Fecha ING	RET	Fecha RET	TDE	TAE	TDP	TAP	VSP	Fecha VSP	VTE	VST	SLN	Fecha Sln Inicio	Fecha Sln Fin	IGE	Fecha Ige Inicio	Fecha Ige Fin	LMA	Fecha LMA	Fecha LMA Fin	VAC	Fecha Vac Inicio	Fecha VAC Fin	AVP	VCT	Fecha VCT Inicio	Fecha VCT Fin	IRL	Fecha IRL Inicio	Fecha IRL Fin
																												0		

SISTEMA GENERAL DE SALUD

Días Cot	IBC	Tarifa	Cot. Obligatoria	UPC adicional	Incapacidades E.G		Licencias de Maternidad o	
					Número Autorización	Valor	Número Autorización	Valor
30	1.750.905	0,1250000	$ 218.900	$ 0	0	$ 0	0	$ 0

SISTEMA GENERAL DE PENSIONES

Días Cot	IBC	Tarifa	Cot. Obligatoria	Cot. Voluntaria		Total	Fondo de Solidaridad de	Fondo de Subsistencia	Valor no retenido
				Afiliado	Aportante				
30	1.750.905	0,1600000	$ 280.200	$ 0	$ 0	$ 280.200	$ 0	$ 0	$ 0

SISTEMA GENERAL DE RIESGOS LABORALES

Días Cot	IBC	Tarifa	Cot. Obligatoria	Código de centro de trabajo
30	1.750.905	0,0104400	$ 18.300	1

APORTES PARAFISCALES

Días Cot	Caja de Compensación Familiar			Sena			ICBF		ESAP		MIN DE EDUCACIÓN	
	IBC	Tarifa	Cot.Obligatori	IBC	Tarifa	Cot. Obligatoria	Tarifa	Cot. Obligatori	Tarifa	Cot.	Tarifa	Cot. Obligatori
0	0	0,0000000	$ 0	0	0,0000000	$ 0	0,0000000	$ 0	0,0000000	$ 0	0,0000000	$ 0

Recaudo de Estampillas

Gobernación de Santander
Secretaría de Hacienda

Recibo Nº
2502600545738

Contribuyente

Trámite CONTRATOS DE PRESTACIÓN DE SERVICIOS

PRO UIS	$ 44.000
PRO HOSPITAL	$ 44.000

Contribuyente Tipo de Doc. NU Número 1099262316
Nombre JUAN SEBASTIAN RIAÑO CHAVERRA
Dirección Teléfono
Municipio Departamento

(415)7709998038639(8020)02502600545738(3900)00000000088000(96)20260902

VALOR BASE	$ 2.200.000
VALOR TOTAL CONTRATO	$ 6.600.000
VALOR ORDEN DE PAGO	$ 2.200.000
FECHA CONTRATO	30/07/2026
NRO. CONTRATO	45
NUMERO ORDEN DE PAGO	1

Total a Pagar $ 88.000

Fecha de Expedición 2026/08/27 Fecha Limite de Pago 2026/09/02

Con destino a: Instituto de recreación y deporte del municipio de Cimitarra

---

Trámite

Gobernación de Santander
Secretaría de Hacienda

Recaudo de Estampillas Recibo Nº 2502600545738

Trámite CONTRATOS DE PRESTACIÓN DE SERVICIOS

Con destino a: Instituto de recreación y deporte del municipio de Cimitarra

Tipo de Doc. NU Número: 1099262316
Nombre: JUAN SEBASTIAN RIAÑO CHAVERRA
Dirección: Teléfono:

VALOR BASE	$ 2.200.000
VALOR TOTAL CONTRATO	$ 6.600.000
VALOR ORDEN DE PAGO	$ 2.200.000
FECHA CONTRATO	30/07/2026
NRO. CONTRATO	45

PRO UIS	$ 44.000
PRO HOSPITAL	$ 44.000

Total a Pagar $ 88.000

¡ LE INVITAMOS A REGISTRARSE !
RUCD – REGISTRO ÚNICO DE CONTRIBUYENTES DEPARTAMENTAL
Gestione fácilmente sus obligaciones y participe en la construcción del Departamento que todos queremos.

Gobernación

Gobernación de Santander
Secretaría de Hacienda

Recaudo de Estampillas Recibo Nº 2502600545738

Trámite CONTRATOS DE PRESTACIÓN DE SERVICIOS

Con destino a: Instituto de recreación y deporte del municipio de Cimitarra

PRO UIS	$ 44.000
PRO HOSPITAL	$ 44.000

Total a Pagar $ 88.000

Contribuyente Tipo de Doc.NU Número 1099262316
Nombre JUAN SEBASTIAN RIAÑO CHAVERRA
Dirección Teléfono
Municipio Departamento

(415)8902012356005(8020)02502600545738(3900)00000000088000(96)20260902

VALOR BASE	$ 2.200.000
VALOR TOTAL CONTRATO	$ 6.600.000
VALOR ORDEN DE PAGO	$ 2.200.000
FECHA CONTRATO	30/07/2026
NRO. CONTRATO	45

Fecha de Expedición 2026/08/27
Fecha Limite de Pago 2026/09/02

Banco

Gobernación de Santander
Secretaría de Hacienda

Recaudo de Estampillas Recibo Nº 2502600545738

Con ribuyen e Tipo de Doc. NU Número 1099262316
Nombre JUAN SEBASTIAN RIAÑO CHAVERRA
Dirección Teléfono
Municipio Departamento

(415)8902012356005(8020)02502600545738(3900)00000000088000(96)20260902

Trámite CONTRATOS DE PRESTACIÓN DE SERVICIOS

Con destino a: Instituto de recreación y deporte del municipio de Cimitarra

Fecha de Expedición 2026/08/27

PRO UIS	$ 44.000
PRO HOSPITAL	$ 44.000

Total a Pagar $ 88.000

Total Estampillas $ 88.000

Pagado electronicamente

Nequi

(+57) 300 600 0100
Carrera 48 # 26 - 85
Medellín Colombia
www.nequi.com.co

Certificado de cuenta de ahorro

BANCOLOMBIA S.A. Establecimiento Bancario.
SUPERINTENDENCIA FINANCIERA DE COLOMBIA
VIGILADO

Viernes, 7 de agosto de 2026

A quien pueda interesar

Nos permitimos informar que JUAN SEBASTIAN RIANO CHAVERRA identificado con cédula de ciudadanía 1099262316, al día de hoy es titular de una cuenta de ahorro con las siguientes características:

Número de cuenta Nequi	Número de producto interno	Estado	Fecha de apertura
3125616671	87060739123	ACTIVA	19-11-2022

Para pagos desde empresas y nómina el código de Nequi en ACH Colombia es 1507.

Un saludo
Equipo Nequi

DEPARTAMENTO DE SANTANDER
MUNICIPIO DE CIMITARRA

CONTRATO DE PRESTACIÓN DE SERVICIOS
No. 045 /2026

ACTA N°. 01	
OBJETO:	**PRESTAR LOS SERVICIOS DE APOYO A LA GESTIÓN COMO INSTRUCTOR DEPORTIVO PARA EL FOMENTO DE LA PRACTICA DE PREPARADOR FISICO, PARA LAS ESCUELAS DE FORMACIÓN DEPORTIVA QUE HACEN PARTE DEL INSTITUTO DE RECREACIÓN Y DEPORTES DE CIMITARRA INDERCIM PARA LA VIGENCIA 2026.**
CONTRATISTA:	JUAN SEBASTIAN RIAÑO CHAVERRA CC 1.099.262.316 de Cimitarra Santander
VALOR:	**SEIS MILLONES SEISCIENTOS MIL PESOS M/CTE ($ 6.600.000)**
SUPERVISOR:	JOSE IGNACIO ZAPATA OSORIO C.C 17.588.712 de Arauca
DURACIÓN:	TRES (03) MESES
FECHA DE INICIO:	30 DE JULIO DEL 2026
FECHA DE TERMINACIÓN	29 DE OCTUBRE DEL 2026

En Cimitarra – Santander el treinta (30) de julio de 2026, se reunieron **JUAN SEBASTIAN RIAÑO CHAVERRA**, en calidad de Contratista, y **JOSE IGNACIO ZAPATA OSORIO**, director general, en calidad de Supervisor, con el fin de firmar la presente ACTA DE INICIO, previa las siguientes,

CONSIDERACIONES:

PRIMERO: Que una vez cumplido todos los tramites precontractuales, se hace necesario celebrar la presente acta por medio de la cual se dará inicio a la ejecución del presente contrato.

SEGUNDO: Que se anexan al expediente contractual los siguientes documentos que hace parte del perfeccionamiento y legalización del mismo:

a- Contrato de Prestación de Servicios No.**045/2026**, suscrito entre el Instituto de Recreación y Deportes de Cimitarra **INDERCIM** y **JUAN SEBASTIAN RIAÑO CHAVERRA**, el veintinueve (29) de julio de 2026.

b- Certificado de Disponibilidad Presupuestal N°. 26000091, expedido por la Dirección general, con fecha del veintinueve (29) de julio del 2026.

c- Registro Presupuestal N°. 26000149, expedido por la direccion general con fecha del treinta (30) de julio de 2026.

TERCERO: Que corresponde a **JOSE IGNACIO ZAPATA OSORIO**, director general, la Supervisión del Contrato No. 045/2026, en representación del Instituto de Recreación y Deportes de Cimitarra INDERCIM, de acuerdo a la dependencia que se encarga y la realización de las

Actas diferentes a la presente, tales como Actas Parciales, Recibo Final, Terminación y Liquidación.

CUARTO: Que, en razón a los documentos aportados en el considerando anterior,

ACUERDAN:

PRIMERO: Fijar como fecha de iniciación de las actividades del Contrato de Prestación de Servicios No. 045/2026, el día treinta (30) de julio de 2026.

SEGUNDO: El Contratista deberá realizar afiliación al Sistema General de Seguridad Social en Salud, Pensiones y Riesgos Profesionales, a partir de la fecha de Inicio acordada.

Para constancia se firma por los que en ella intervienen.

EL SUPERVISOR,

JOSE IGNACIO ZAPATA OSORIO
Director general

EL CONTRATISTA,

JUAN SEBASTIAN RIAÑO CHAVERRA
CC 1.099.262.316 de Cimitarra Santander

	Nombre	Cargo	Firma
Proyecto:	Estefania Rojo Garcia	Apoyo Administrativo	
Reviso:	Silvia Alejandra Reyes Silva	Asesora Juridica	
Aprobó:	Jose Ignacio Zapata Osorio	Director General	
Los arriba firmantes encontramos el presente documento ajustado a las disposiciones normativas y/o técnicas vigentes del caso en particular, el cual bajo nuestra responsabilidad se presenta para la firma.			