DEPARTAMENTO DE CUNDINAMARCA
MUNICIPIO DE ANOLAIMA
SECRETARIA DE HACIENDA
Nit 899999426-3

COMPROBANTE DE EGRESO No: 0000000434 — **16 Marzo 2026**

Beneficiario: MURCIA BERMUDEZ PABLO CESAR — **Nit o Cédula: 79689852-3**

CONCEPTO

PAGO SEGUNDA ACTA PARCIAL NO.2 DEL CONTRATO DE OBRA NO. MA-CO-2025-206- CONVENIO ICCU- CTO 574 DE 2025, MEJORAMIENTO DE LA VIA QUE COMUNICA DEL CASCO URBANO CON LAS VEREDAS LA LAGUNA, SECTOR CINRCUNVALAR DIVINO NIÑO DEL MPIO DE ANOLAIMA CUND.

ORDEN PAGO. 000317 - 16/03/2026

LIQUIDACION

VALOR BRUTO	**40,395,200.00**	**VALOR IVA**	**0.00 %** **0.00**	**VALOR TOTAL**	**40,395,200.00**
- ANTICIPO	**0.00**	**- OTROS DESCUENTOS**	**6,786,490.00**	**A CANCELAR**	33,608,710.00

SON: TREINTA Y TRES MILLONES SEISCIENTOS OCHO MIL SETECIENTOS DIEZ PESOS M/CTE

MOVIMIENTO BANCARIO

Cuenta No	Descripción	Banco/Cheque	Base	Valor
124206467	Convenio Iccu 574-2025 Mejoramiento De L	1.0 Transferncia - 16/03/2026	33,608,710.00	33,608,710.00
				33,608,710.00

CONTABLE

Código	Descripción	Tercero	Base	Descuento
77 - 2.00%	Estampilla Para La Justicia Familiar	899999426.3 Municipio De Anolaima	40,395,200.00	807,904.00
90 - 4.00%	Estampilla Pro-anciano	899999426.3 Municipio De Anolaima	40,395,200.00	1,615,808.00
20 - 0.50%	Estampilla Procultura 5 X 1000 Sobre Con	899999426.3 Municipio De Anolaima	40,395,200.00	201,976.00
07 - 2.00%	Ret. Contratos De Obra	800197268.4 Direccion De Impuestos Y Adu	40,395,200.00	808,000.00
91 - 5.00%	Retedepartamento Fondo De Seguridad 5% O	899999114.0 Departamento De Cundinamarca	40,395,200.00	2,019,760.00
74 - 2.50%	Retedepartamento Tasa Al Deporte 2.5%	899999114.0 Departamento De Cundinamarca	40,395,200.00	1,009,880.00
23 - 0.80%	Retencion De Industria Y Comercio Ica 8	899999426.3 Municipio De Anolaima	40,395,200.00	323,162.00
				6,786,490.00

PRESUPUESTO

Código	Descripción	Fuente Financiacion	Registro	Valor
402042.0600.2.	Vigencia Futura 2025 - Convenio Iccu-574	38.0 Saldos Vigencia Anterior Rec	112.02	40,395,200.00
				40,395,200.00

GONZALEZ CHACON CARLOS ALEXYS
ORDENADOR DEL GASTO

C.C o NIT No _____
RECIBI DE CONFORMIDAD

Iris

DEPARTAMENTO DE CUNDINAMARCA
MUNICIPIO DE ANOLAIMA
SECRETARIA DE HACIENDA
Nit 899999426-3

ORDEN DE PAGO No: 0000000317 — **16 Marzo 2026**

Beneficiario: MURCIA BERMUDEZ PABLO CESAR — **Nit o Cédula:** 79689852-3

CONCEPTO

PAGO DE LA SEGUNDA ACTA PARCIAL DEL CONTRATO DE OBRA NO. MA-CO-2025-206- CONVENIO ICCU- CTO 574 DE 2025

LIQUIDACION

VALOR BRUTO	**40,395,200.00**	**VALOR IVA**	**0.00 %** **0.00**	**VALOR TOTAL**	**40,395,200.00**
- ANTICIPO	**0.00**	**- OTROS DESCUENTOS**	**6,786,490.00**	**A CANCELAR**	33,608,710.00

TESORERIA

Código	Descripción	Tercero		Base	Descuento
77 - 2.00%	Estampilla Para La Justicia Familiar	899999426.3	Municipio De Anolaima	40,395,200.00	807,904.00
90 - 4.00%	Estampilla Pro-anciano	899999426.3	Municipio De Anolaima	40,395,200.00	1,615,808.00
20 - 0.50%	Estampilla Procultura 5 X 1000 Sobre Con	899999426.3	Municipio De Anolaima	40,395,200.00	201,976.00
07 - 2.00%	Ret. Contratos De Obra	800197268.4	Direccion De Impuestos Y Adu	40,395,200.00	808,000.00
[illegible] - 5.00%	Retedepartamento Fondo De Seguridad 5% O	899999114.0	Departamento De Cundinamarca	40,395,200.00	2,019,760.00
74 - 2.50%	Retedepartamento Tasa Al Deporte 2.5%	899999114.0	Departamento De Cundinamarca	40,395,200.00	1,009,880.00
23 - 0.80%	Retencion De Industria Y Comercio Ica 8	899999426.3	Municipio De Anolaima	40,395,200.00	323,162.00
					6,786,490.00

PRESUPUESTO

Código	Descripción	Fuente Financiacion		Registro	Valor
2402042.0600.1	Vigencia Futura 2025 - Convenio Iccu-574	38.0	Saldos Vigencia Anterior Rec	112.02	40,395,200.00
					40,395,200.00

GONZALEZ CHACÓN CARLOS ALEXYS
ORDENADOR DEL GASTO

Janneth

Banco de Bogotá

LUZ YANNETH RODRIGUEZ

Fecha/Hora Último Ingreso: 2026/03/16 18:49

Transacciones
> Pagos
> Nóminas, Proveedores y Libranzas
> Nuevas Transacciones

Origen

Tipo Producto

Cuenta Ahorros

Nombre Producto Origen

AHO6467 / *****6467

Fecha de Pago

2026/03/16

Destino

Beneficiario

DISENO Y CONSTRUCCCION GMB SAS

Tipo Identificación

NIT Persona Jurídica

Nro. Identificación

8300523729

Valor a Pagar

$33,608,710.00

Entidad Financiera

Bancolombia

Tipo Producto Destino

Cuenta Ahorros

Nro. Producto Destino

16800012136

Tipo Pago

PROVEEDORES

Referencia / Nro. Factura

CONTRATO 206

Información Adicional

CONVENIO 574

* La tarifa de esta transacción depende del acuerdo que tenga establecido con el Banco

DEPARTAMENTO DE CUNDINAMARCA
MUNICIPIO DE ANOLAIMA
SECRETARIA DE HACIENDA
Nit 899999426-3

COMPROBANTE DE EGRESO No: 0000000435 — **16 Marzo 2026**

Beneficiario: MURCIA BERMUDEZ PABLO CESAR — **Nit o Cédula: 79689852-3**

CONCEPTO

PAGO SEGUNDA ACTA PARCIAL NO.2 DEL CONTRATO NO. MA-CO-2025-2026 CONVENIO ICCU - CTO- 733 2025, MEJORAMIENTO DE LA VIA QUE COMUNICA DEL CASCO URBANO A LA VEREDA LA ESMERALDA SECTOR FLOR MORADO MPIO DE ANOLAIMA CUND.

ORDEN PAGO. 000316 - 16/03/2026

LIQUIDACION

VALOR BRUTO	**40,395,200.00**	**VALOR IVA**	**0.00 %** **0.00**	**VALOR TOTAL**	**40,395,200.00**
- ANTICIPO	**0.00**	**- OTROS DESCUENTOS**	**6,786,490.00**	**A CANCELAR**	33,608,710.00

SON: TREINTA Y TRES MILLONES SEISCIENTOS OCHO MIL SETECIENTOS DIEZ PESOS M/CTE

MOVIMIENTO BANCARIO

Cuenta No	Descripción	Banco/Cheque	Base	Valor
24206640	Convenio Iccu 733-2025 Mejoramiento De L	1.0 Transferenci - 16/03/2026	33,608,710.00	33,608,710.00
				33,608,710.00

CONTABLE

Código	Descripción	Tercero	Base	Descuento
77 - 2.00%	Estampilla Para La Justicia Familiar	899999426.3 Municipio De Anolaima	40,395,200.00	807,904.00
90 - 4.00%	Estampilla Pro-anciano	899999426.3 Municipio De Anolaima	40,395,200.00	1,615,808.00
20 - 0.50%	Estampilla Procultura 5 X 1000 Sobre Con	899999426.3 Municipio De Anolaima	40,395,200.00	201,976.00
07 - 2.00%	Ret. Contratos De Obra	800197268.4 Direccion De Impuestos Y Adu	40,395,200.00	808,000.00
91 - 5.00%	Retedepartamento Fondo De Seguridad 5% O	899999114.0 Departamento De Cundinamarca	40,395,200.00	2,019,760.00
74 - 2.50%	Retedepartamento Tasa Al Deporte 2.5%	899999114.0 Departamento De Cundinamarca	40,395,200.00	1,009,880.00
23 - 0.80%	Retencion De Industria Y Comercio Ica 8	899999426.3 Municipio De Anolaima	40,395,200.00	323,162.00
				6,786,490.00

PRESUPUESTO

Código	Descripción	Fuente Financiacion	Registro	Valor
2402042.0600.2.	Vigencia Futura 2025 - Convenio Iccu-733	38.0 Saldos Vigencia Anterior Rec	112.01	40,395,200.00
				40,395,200.00

GONZALEZ CHACON CARLOS ALEXYS
ORDENADOR DEL GASTO

C.C o NIT No _____
RECIBI DE CONFORMIDAD

Iris

DEPARTAMENTO DE CUNDINAMARCA
MUNICIPIO DE ANOLAIMA
SECRETARIA DE HACIENDA
Nit 899999426-3

ORDEN DE PAGO No: 0000000318 — **16 Marzo 2026**

Beneficiario: MURCIA BERMUDEZ PABLO CESAR — **Nit o Cédula:** 79689852-3

CONCEPTO

PAGO DE LA SEGUNDA ACTA PARCIAL DEL CONTRATO NO. MA-CO-2025-2026 CONVENIO ICCU - CTO- 733 2025

LIQUIDACION

VALOR BRUTO	**40,395,200.00**	**VALOR IVA**	**0.00 %** **0.00**	**VALOR TOTAL**	**40,395,200.00**
- ANTICIPO	**0.00**	**- OTROS DESCUENTOS**	**6,786,490.00**	**A CANCELAR**	33,608,710.00

TESORERIA

Código	Descripción	Tercero		Base	Descuento
77 - 2.00%	Estampilla Para La Justicia Familiar	899999426.3	Municipio De Anolaima	40,395,200.00	807,904.00
90 - 4.00%	Estampilla Pro-anciano	899999426.3	Municipio De Anolaima	40,395,200.00	1,615,808.00
20 - 0.50%	Estampilla Procultura 5 X 1000 Sobre Con	899999426.3	Municipio De Anolaima	40,395,200.00	201,976.00
07 - 2.00%	Ret. Contratos De Obra	800197268.4	Direccion De Impuestos Y Adu	40,395,200.00	808,000.00
01 - 5.00%	Retedepartamento Fondo De Seguridad 5% O	899999114.0	Departamento De Cundinamarca	40,395,200.00	2,019,760.00
74 - 2.50%	Retedepartamento Tasa Al Deporte 2.5%	899999114.0	Departamento De Cundinamarca	40,395,200.00	1,009,880.00
23 - 0.80%	Retencion De Industria Y Comercio Ica 8	899999426.3	Municipio De Anolaima	40,395,200.00	323,162.00
					6,786,490.00

PRESUPUESTO

Código	Descripción	Fuente Financiacion		Registro	Valor
2402042.0600.1	Vigencia Futura 2025 - Convenio Iccu-733	38.0	Saldos Vigencia Anterior Rec	112.01	40,395,200.00
					40,395,200.00

GONZALEZ CHACON CARLOS ALEXYS
ORDENADOR DEL GASTO

Janneth

Banco de Bogotá

LUZ YANNETH RODRIGUEZ

Fecha/Hora Último Ingreso: 2026/03/16 18:49

Transacciones
> Pagos
> Nóminas, Proveedores y Libranzas
> Nuevas Transacciones

Origen

Tipo Producto

Cuenta Ahorros

Nombre Producto Origen

AHO6640 / *****6640

Fecha de Pago

2026/03/16

Destino

Beneficiario

DISENO Y CONSTRUCCCION GMB SAS

Tipo Identificacion

NIT Persona Jurídica

Nro. Identificación

8300523729

Valor a Pagar

$33,608,710.00

Entidad Financiera

Bancolombia

Tipo Producto Destino

Cuenta Ahorros

Nro. Producto Destino

16800012136

Tipo Pago

PROVEEDORES

Referencia / Nro. Factura

CONTRATO 206

Informacion Adicional

CONVENIO 574 CONVENIO 733

* La tarifa de esta transacción depende del acuerdo que tenga establecido con el Banco

INFORME DE SUPERVISIÓN
CONTRATOS DE OBRA
11 de marzo de 2026

INFORME DE SUPERVISIÓN No. 02 CONTRATO No. MA-CO-2025-206 de 2025	
Nombre del(la) supervisor(a)	OSCAR RODRIGO BARRETO ORJUELA
Cargo Supervisor(a)	Secretario de Planeación, Obras y Servicios Públicos
Informe Parcial No. 1	Informe final del periodo No. 02
Período del Informe	Acta Parcial de obra No. 02 (01/02/2026 – 28/02/2026)
INFORMACIÓN GENERAL DEL CONTRATO	
Contratista	PABLO CESAR MURCIA BERMUDEZ
Identificación del Contratista (C.C. / NIT)	C.C. 79.689.852 - 3
Objeto del Contrato	MEJORAMIENTO DE LAS VIAS QUE COMUNICAN DEL CASCO URBANO CON LAS VEREDAS: LA LAGUNA, SECTOR CIRCUNVALAR DIVIÑO NIÑO DEL MUNICIPIO DE ANOLAIMA, SEGÚN CONVENIO ICCU-CTO-574-2025; LA MARIA SECTOR LOS PANCHES DEL MUNICIPIO DE ANOLAIMA, SEGÚN CONVENIO ICCU-CTO-666-2025; LA ESMERALDA SECTOR FLOR MORADO, SEGÚN CONVENIO ICCU-CTO-733-2025
Fecha de Suscripción del Contrato	23/12/2025
Fecha de Inicio del Contrato (Acta de Inicio)	13/01/2026
Registro Presupuestal	2001 del 23 de diciembre de 2025
Valor inicial del Contrato	DOSCIENTOS OCHENTA Y CUATRO MILLONES SETECIENTOS DOCE MIL TRESCIENTOS PESOS ($284.712.300) M/CTE
Valor Adición	NA
Plazo de Ejecución Inicial	UN (01) MES
Prorroga No. 1	UN (01) MES
Plazo de Ejecución Final	DOS (02) MESES
Fecha de Terminación	DOCE (12) DE MARZO 2026

Observaciones del supervisor(a):

En mi calidad de Supervisor del Contrato de Obra No. **MA-CO-2025-206** y teniendo en cuenta el desarrollo de las actividades contenidas durante el periodo comprendido entre **01/02/2026 y el 28/02/2026**, las evidencias presentadas por el contratista en el informe de gestión contractual **No. 02** y la Factura electrónica **FEMB128**; certifico el cumplimiento y autorizo el Giro por **OCHENTA MILLONES SETECIENTOS NOVENTA MIL CUATROCIENTOS PESOS ($80.790.400) M/CTE** a la cuenta de ahorros registrada por el contratista

En calidad de supervisor(a) del presente **contrato de obra** dejo constancia que el pago de aportes al sistema de seguridad social se efectúa bajo la responsabilidad exclusiva del contratista de conformidad con el artículo 3.2.7.4 del decreto 1273 de 2018 el cual indica que "(...)estará a cargo del contratista el pago de los aportes al sistema de seguridad social integral y los intereses moratorios a que hubiere lugar; en estos eventos excepcionales, el contratista deberá acreditar al contratante el pago del periodo correspondiente.(...)"en tal sentido, dejo constancia que se efectuó la revisión de los soportes relacionados en el informe del contratista en especial los concernientes al pago de aportes al sistema de seguridad social teniendo presente que se efectuó la revisión mes vencido.

ESTADO FINANCIERO DEL CONTRATO DE OBRA

	VALOR INICIAL DEL CONTRATO				$ 284.712.300,00
VALOR INICIAL	CONCEPTO	PERIODO	VALOR A PAGAR	VALOR ADICIÓN	SALDO POR EJECUTAR
$ 284.712.300,00	FEMB126	13/01/26 - 30/01/26	$ 158.288.400,00		$ 126.423.900,00
	FEMB128	01/02/26 - 28/02/26	$ 80.790.400,00		$ 45.633.500,00

ESTADO FINANCIERO DE LOS CONVENIOS

CONVENIO	VALOR INICIAL DEL CONVENIO	VALOR PAGADO ACTAS ANTER	VALOR A PAGAR	SALDO RESTANTE POR CONVENIO
ICCU-CTO-574-2025: MEJORAMIENTO DE LA VÍA QUE COMUNICA EL CASCO URBANO CON LA VEREDA LA LAGUNA, SECTOR CIRCUNVALAR DIVINO NIÑO DEL MUNICIPIO DE ANOLAIMA, CUNDINAMARCA	$ 100.000.000	$ 33.445.400	$ 40.395.200	$ 26.159.400
ICCU-CTO-666-2025: MEJORAMIENTO DE LA VÍA QUE CONDUCE DEL CASCO URBANO, A LA VEREDA LA MARIA EN EL SECTOR LOS PANCHES, DEL MUNICIPIO DEANOLAIMA, CUNDINAMARCA	$ 100.000.000	$ 90.440.600	$ 0	$ 9.559.400
ICCU-CTO-733-2025: MEJORAMIENTO DE LA VÍA QUE COMUNICA EL CASCO URBANO CON LA VEREDA LA ESMERALDA, SECTOR FLOR MORADO DEL MUNICIPIO DE ANOLAIMA, CUNDINAMARCA	$ 100.000.000	$ 34.402.400	$ 40.395.200	$ 25.202.400

SEGUIMIENTO DE ACTIVIDADES

LOCALIZACIÓN DEL PROYECTO

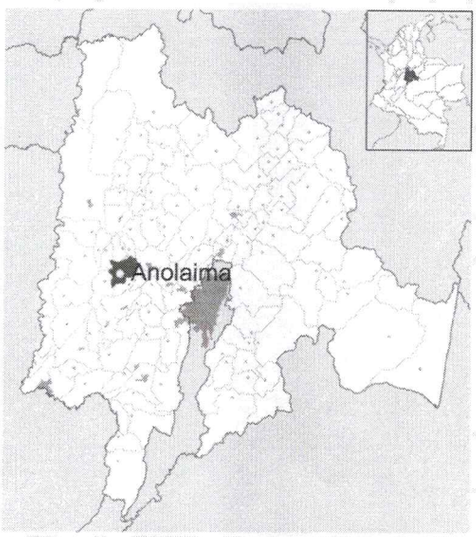

Imagen No. 01: Localización de Anolaima en el departamento de Cundinamarca

LOCALIZACIÓN DEL PROYECTO: La obra se desarrolla en las Veredas: La Laguna, Sector Circunvalar Diviño Niño; La Esmeralda Sector Flor Morado; La María Sector Los Panches, del Municipio de Anolaima.

SEGUIMIENTO DE ACTIVIDADES REALIZADAS

En el marco de la ejecución de la obra civil y dando cumplimiento a la responsabilidad de supervisión del contrato objeto del presente informe, se relacionan las actividades recibidas por parte del Municipio, Dichas actividades están conforme al Acta Parcial de Obra, a las memorias de cálculo y la bitácora de obra, las cuales acompañan el informe de supervisión.

ÍTEM	DESCRIPCIÓN	UND
1	EXCAVACIONES VARIAS EN MATERIAL COMÚN SECO A MANO (INCLUYE RETIRO DE SOBRANTES A UNA DISTANCIA MENOR DE 5 KM)	M3
2	CONCRETOS CLASE D, f´c =3000 PSI (BASES)	M3
3	CONCRETO CICLÓPEO CLASE G, 2000 PSI 40% RAJÓN PARA BASES	M3
4	CUNETA DE CONCRETO CLASE E, 2500 PSI FUNDIDA EN EL LUGAR	M3
5	SUMINISTRO FIGURADO Y ARMADO DE ACERO DE REFUERZO 60000 PSI	KG

De manera complementaria se anexa el registro fotográfico del avance de obra, en el cual se deja evidencia de la realización de las actividades descritas por el contratista y de las cuales la supervisión presenta constancia de la ejecución.

ITEM	DESCRIPCION O ITEMS	UNID.	CONDICIONES INICIALES			PRESENTE ACTA	
			CANT	Vr UNIT	Vr PARCIAL	CANT.	Vr PARCIAL
CONTRATO INICIAL							
1	EXCAVACIONES VARIAS EN MATERIAL COMÚN SECO A MANO (INCLUYE RETIRO DE SOBRANTES A UNA DISTANCIA MENOR DE 5 KM)	M3	8.78	$ 80,000.00	$ 702,400.00	1.46	$ 116,800.00
2	CONCRETOS CLASE D, f´c =3000 PSI (BASES)	M3	32.67	$ 1,000,000.00	$ 32,670,000.00	30.58	$ 30,580,000.00
3	CONCRETO CICLÓPEO CLASE G, 2000 PSI 40% RAJÓN PARA BASES	M3	13.85	$ 720,000.00	$ 9,972,000.00	13.47	$ 9,698,400.00
4	CUNETA DE CONCRETO CLASE E, 2500 PSI FUNDIDA EN EL LUGAR	M3	20.67	$ 830,000.00	$ 17,156,100.00		
5	SUMINISTRO FIGURADO Y ARMADO DE ACERO DE REFUERZO 60000 PSI	KG	3,440.36	$ 10,000.00	$ 34,403,600.00		
VALOR TOTAL 1					$ 94,904,100.00		$ 40,395,200.00
1	EXCAVACIONES VARIAS EN MATERIAL COMÚN SECO A MANO (INCLUYE RETIRO DE SOBRANTES A UNA DISTANCIA MENOR DE 5 KM)	M3	8.78	$ 80,000.00	$ 702,400.00	1.46	$ 116,800.00
2	CONCRETOS CLASE D, f´c =3000 PSI (BASES)	M3	32.67	$ 1,000,000.00	$ 32,670,000.00	30.58	$ 30,580,000.00
3	CONCRETO CICLÓPEO CLASE G, 2000 PSI 40% RAJÓN PARA BASES	M3	13.85	$ 720,000.00	$ 9,972,000.00	13.47	$ 9,698,400.00
4	CUNETA DE CONCRETO CLASE E, 2500 PSI FUNDIDA EN EL LUGAR	M3	20.67	$ 830,000.00	$ 17,156,100.00		
5	SUMINISTRO FIGURADO Y ARMADO DE ACERO DE REFUERZO 60000 PSI	KG	3,440.36	$ 10,000.00	$ 34,403,600.00		
VALOR TOTAL 1					$ 94,904,100.00		$ 40,395,200.00

REGISTRO FOTOGRÁFICO

1. Item: EXCAVACIONES VARIAS EN MATERIAL COMÚN SECO A MANO (INCLUYE RETIRO DE SOBRANTES A UNA DISTANCIA MENOR DE 5 KM)

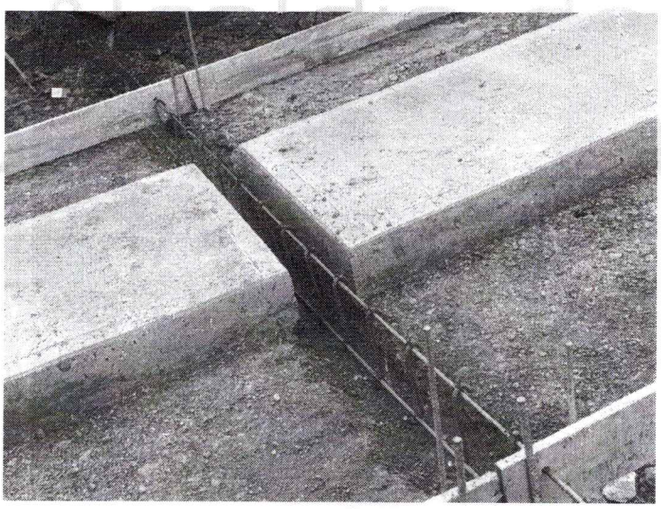

2. Item: CONCRETO CICLÓPEO CLASE G, 2000 PSI 40% RAJÓN PARA BASES

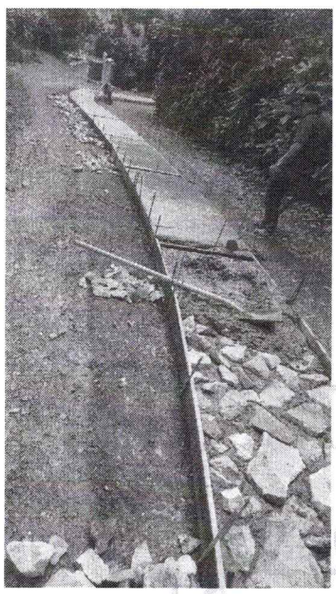

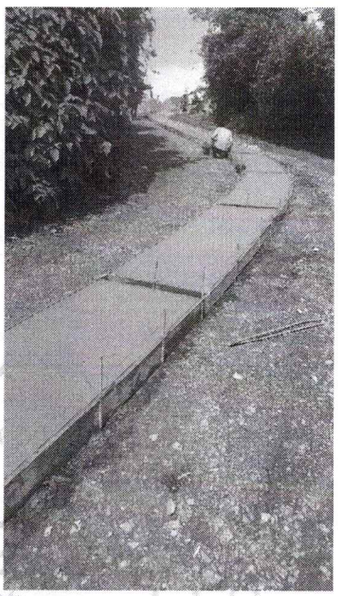

3. Item: CONCRETO CICLÓPEO CLASE G, 2000 PSI 40% RAJÓN PARA BASES

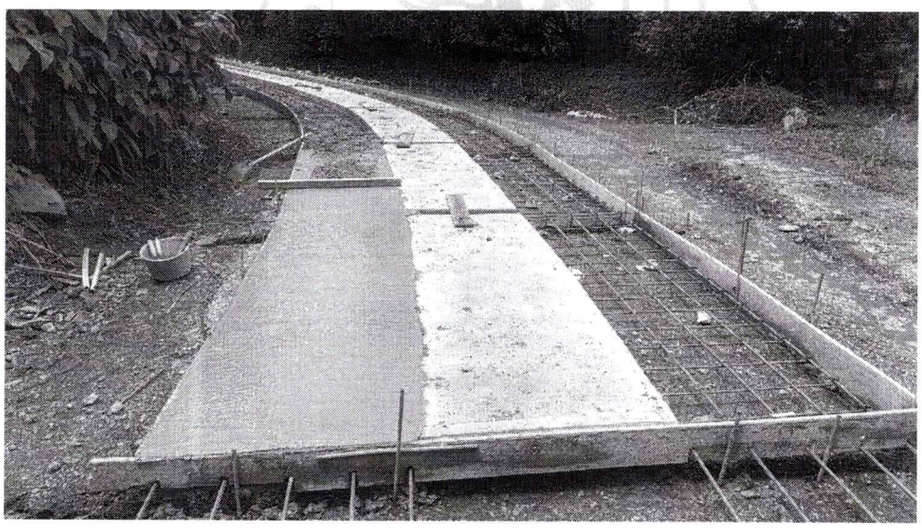

4. Ítem: CONCRETOS CLASE D, f´c =3000 PSI (BASES)

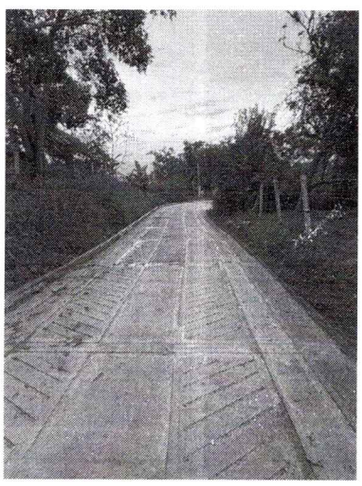



5. Ítem: CUNETA DE CONCRETO CLASE E, 2500 PSI FUNDIDA EN EL LUGAR



DECLARACIÓN DEL SUPERVISOR

El supervisor(a) certifica que el contratista cumplió a satisfacción y dentro de los términos contractuales con las obligaciones establecidas en el periodo informado.

Igualmente certifica que el contratista dio cumplimiento con las disposiciones legales vigentes sobre el régimen de seguridad social y cumplió con los aportes de salud, pensión y ARL., los cuales están soportados en la Planilla integrada de Autoliquidación de aportes No. 6001512171, de la siguiente manera:

Planilla	Periodo	Fecha de Pago
6001512171	ENERO	16/02/2026
6007573243	FEBRERO	12/03/2026

Revisado y Aprobado para pago:	SI	X	NO	

OSCAR RODRIGO BARRETO ORJUELA
Secretario de Planeación, Obras y Servicios Públicos
Supervisor
C.C. 79.855.413