INFORME PARCIAL DE SUPERVISIÓN No 003
Fecha entrega del informe: 23/07/2026

I. Datos generales:

Contrato No:	EPMSC PACORA-MC-006-2026
Contratante:	**SERVIR SERVICIOS INTEGRADOS SAS**
Contratista:	CPMS PACORA
Tipo Contrato:	SERVICIOS
Fecha de Contrato:	28/04/2026
Fecha Acta Inicio:	28/04/2026
Valor inicial del Contrato:	$8.000.000
Plazo de ejecución:	31/12/2026

Objeto:

CONTRATAR EL SERVICIO INTEGRAL DE FUMIGACIÓN, DESRATIZACIÓN Y CONTROL DE CALIDAD DE AGUA PARA LA CARCEL Y PENITENCIARIA DE MEDIA SEGURIDAD DE PÁCORA-CALDAS

ADICIÓN: SI ____ NO __X__ FECHA: _____
PRORROGA: SI ____ NO __X__ FECHA: _____
MODIFICACIÓN: SI ____ NO __X__

Si aplica modificación por favor anexar documentos de la modificación.

II. Información del Contratista:

Incumplimiento del contratista o problemas en la ejecución atribuibles al contratista.	**Si** (justifique su respuesta)	**No** (justifique su respuesta) **X** El contrato se está ejecutando de acuerdo a lo establecido
Se están cumpliendo las funciones de supervisión conforme al manual de contratación y al contrato.	**Si** (justifique su respuesta) **X** Se realiza la supervisión del contrato de acuerdo a las funciones establecidas en el manual de contratación	**No** (justifique su respuesta)

III. Información del Contrato:

La ejecución del contrato está estructurada sobre un cronograma de actividades:

SI _____ NO __X__

AVANCE EJECUCION	PORCENTAJE PAGO	ACTIVIDAD REALIZADA
55,93%	**42,18%**	Servicio fumigación y lavado de tanques

El día de hoy, el contratista realizó el servicio de fumigación de acuerdo a los requerimientos solicitados por el establecimiento:

INPEC

Cantidad	Detalle	Valor
1	Fumigación, desratización y control de plagas, integral	650.000
1	Lavado, limpieza y desinfección de tanques con prueba de laboratorio, revisión de fugas en tanques y teflones, para 2 tanques almacenadores de agua de 5000 litros cada uno, los cuales se encuentran elevados.	450.000
	VALOR TOTAL	**$ 1.100.000**

El presente contrato muestra el siguiente balance financiero a la fecha:

FACTURA	VALOR	ORDEN PAGO	VALOR PAGO	FECHA PAGO
FELE3073	2.724.000	183321326 237030126	1.041.076 1.682.924	27/05/2026 26/06/2026
FELE3153	650.000	255540526	650.000	08/07/2026
FELE3200	1.100.000			

El contratista anexa certificación de pago por concepto de aportes a los sistemas de pensiones, riesgos profesionales y parafiscales.

Estefania M

ESTEFANIA MANRIQUE OSORIO
C.C. 1.002.878.906
Dragoneante
Encargada SGSST
Supervisor Contrato





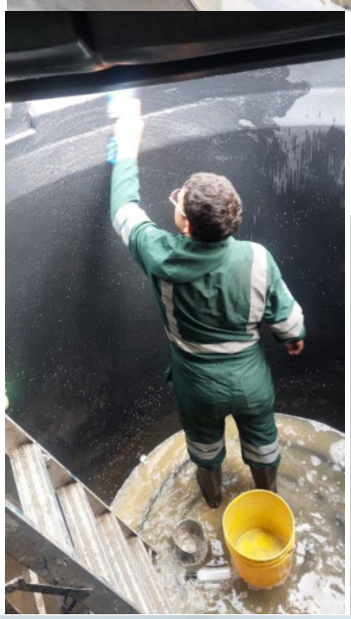



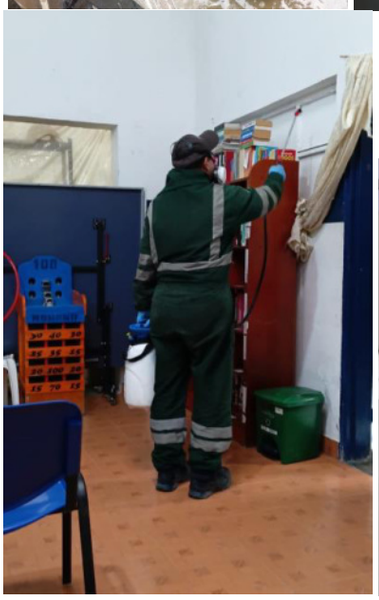



INSTITUTO NACIONAL PENITENCIARIO Y CARCELARIO-INPEC
Dirección: Kilometro 2 Vía a Salamina
Conmutador: (1)2347474 **Ext.** 60712
seguridadysalud.epcpacora@inpec.gov.co



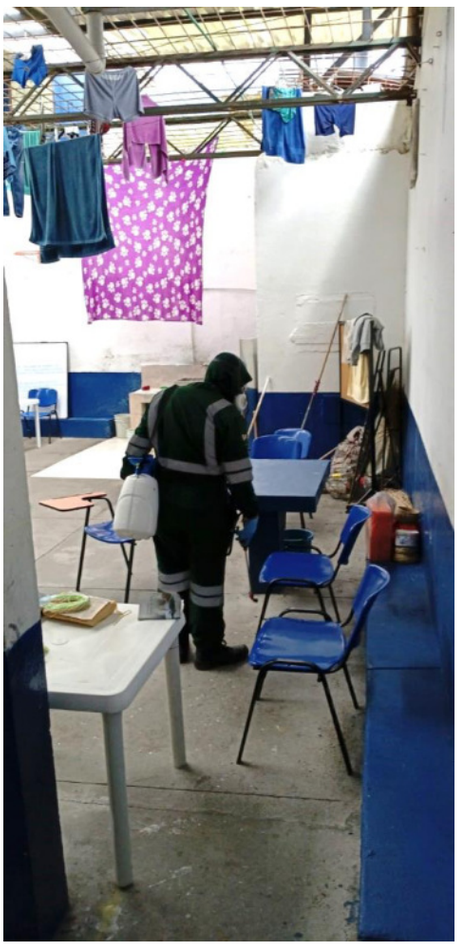

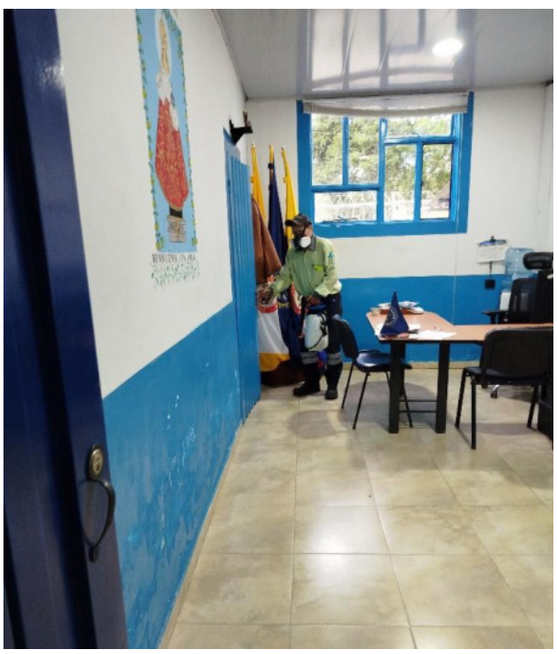



INSTITUTO NACIONAL PENITENCIARIO Y CARCELARIO-INPEC
Dirección: Kilometro 2 Vía a Salamina
Conmutador: (1)2347474 **Ext.** 60712
seguridadysalud.epcpacora@inpec.gov.co