REPÚBLICA DE COLOMBIA
IDENTIFICACIÓN PERSONAL
CÉDULA DE CIUDADANÍA

NÚMERO **1.006.769.334**

NUÑEZ MARTINEZ
APELLIDOS

ROSALBA
NOMBRES

Rosalba Nuñez
FIRMA





INDICE DERECHO

FECHA DE NACIMIENTO **09-OCT-2002**

INIRIDA
(GUAINIA)
LUGAR DE NACIMIENTO

1.58 ESTATURA | **O+** G.S. RH | **F** SEXO

14-OCT-2020 INIRIDA
FECHA Y LUGAR DE EXPEDICIÓN

REGISTRADOR NACIONAL
ALEXANDER VEGA ROCHA

P-5000100-01173377-F-1006769334-20201023 0072198229A 1 53192773



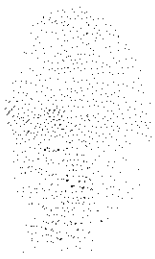



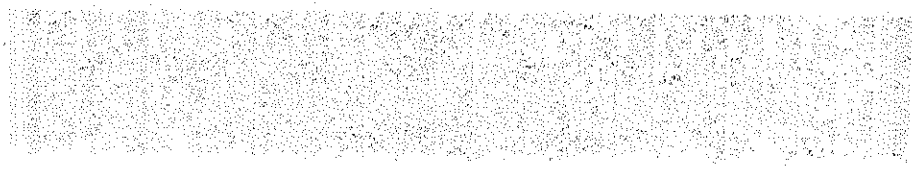

13

DIAN

Formulario del Registro Único Tributario

001

2. Concepto 0 2 Actualización

4. Número de formulario 141229515653

(415)7707212489984(8020) 000014122951565 3

5. Número de Identificación Tributaria (NIT)	6. DV	12. Dirección seccional	14. Buzón electrónico
1 0 0 6 7 6 9 3 3 4	9	Delegada de Impuestos y Aduanas de Inírida 4 3	

IDENTIFICACIÓN

24. Tipo de contribuyente	25. Tipo de documento	26. Número de Identificación
Persona natural o sucesión ilíquida 2	Cédula de Ciudadanía 1 3	1 0 0 6 7 6 9 3 3 4

Lugar de expedición	28. País	29. Departamento	30. Ciudad/Municipio
COLOMBIA	1 6 9	Guainía 9 4	Inírida 0 0 1

31. Primer apellido	32. Segundo apellido	33. Primer nombre	34. Otros nombres
NUÑEZ	MARTINEZ	ROSALBA	

35. Razón social

36. Nombre comercial	37. Sigla

UBICACIÓN

38. País	39. Departamento	40. Ciudad/Municipio
COLOMBIA 1 6 9	Guainía 9 4	Inírida 0 0 1

41. Dirección principal
CAS COMUNIDAD INDIGENA PORVENIR

42. Correo electrónico nrosa9091@gmail.com

43. Código postal	44. Teléfono 1	45. Teléfono 2
	3 1 2 5 4 2 2 7 7 1	

CLASIFICACIÓN

Actividad económica				Ocupación	
Actividad principal		Actividad secundaria		Otras actividades			
46. Código	47. Fecha inicio actividad	48. Código	49. Fecha inicio actividad	50. Código 1	2	51. Código	52. Número establecimientos
7 4 9 0	2 0 2 6 0 1 1 5	8 2 9 9	2 0 2 6 0 1 1 5				

Responsabilidades, Calidades y Atributos

1 2 3 4 5 6 7 8 9 10 11 12 13 14 15 16 17 18 19 20 21 22 23 24 25 26

53. Código 4 9

49 - No responsable de IVA

Usuarios aduaneros	Exportadores
54. Código 1 2 3 4 5 6 7 8 9 10 / 11 12 13 14 15 16 17 18 19 20	55. Forma 56. Tipo Servicio 1 2 3 / 57. Modo / 58. CPC

IMPORTANTE: Sin perjuicio de las actualizaciones a que haya lugar, la inscripción en el Registro Único Tributario -RUT-, tendrá vigencia indefinida y en consecuencia no se exigirá su renovación

Para uso exclusivo de la DIAN

59. Anexos SI [X] NO [ ] 60. No. de Folios: 1 61. Fecha 2026-01-15 / 02:26:12PM

La información suministrada a través del formulario oficial de inscripción, actualización, suspensión y cancelación del Registro Único Tributario (RUT), deberá ser exacta y veraz; en caso de constatar inexactitud en alguno de los datos suministrados se adelantarán los procedimientos administrativos sancionatorios o de suspensión, según el caso, Parágrafo del artículo 1.6.1.2.6 del Decreto 1625 del 2016. De igual manera al formalizar el trámite el usuario fue informado y acepta la política de tratamiento de datos ley 1581 de 2012.

Firma del solicitante:

Sin perjuicio de las verificaciones que la DIAN realice.

Firma autorizada:

984. Nombre RODRIGUEZ ROSALES MARTHA AYDEE

985. Cargo Gestor III

Fecha generación documento PDF: 21-08-2026 08:11:40AM

Documento sin validez comercial



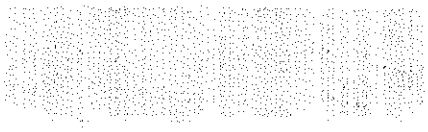

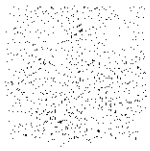

14

FORMATO ÚNICO

HOJA DE VIDA

Persona Natural

(Leyes 190 de 1995, 489 y 443 de 1998)

Libertad y Orden

ENTIDAD RECEPTORA: Corporación COA

1 DATOS PERSONALES

PRIMER APELLIDO	SEGUNDO APELLIDO (O DE CASADA)	NOMBRES
Nuñez	Martinez	Rosalba

DOCUMENTO DE IDENTIFICACIÓN	GENERO	NACIONALIDAD	PAÍS
C.C. ⊗ C.E. ○ PAS ○ No. 1006769334	F ⊗ M ○ NB ○	COL. ⊗ EXTRANJERO ○	COLOMBIA

LIBRETA MILITAR: PRIMERA CLASE ○ SEGUNDA CLASE ○ NÚMERO D.M.

FECHA Y LUGAR DE NACIMIENTO		DIRECCIÓN DE CORRESPONDENCIA			
FECHA	DÍA 09 MES 10 AÑO 2002	COMUNIDAD PORVENIR			
PAÍS	COLOMBIA	PAÍS	COLOMBIA	DEPTO	GUAINÍA
DEPTO	GUAINÍA	MUNICIPIO	INÍRIDA		
MUNICIPIO	INÍRIDA	TELÉFONO	3125422771	EMAIL	nrosa9091@gmail.com

2 FORMACIÓN ACADÉMICA

EDUCACIÓN BÁSICA Y MEDIA

MARQUE CON UNA X EL ÚLTIMO GRADO APROBADO (LOS GRADOS DE 1o. A 6o. DE BACHILLERATO EQUIVALEN A LOS GRADOS 6o. A 11o. DE EDUCACIÓN BÁSICA SECUNDARIA Y MEDIA)

EDUCACIÓN BÁSICA											TÍTULO OBTENIDO	EDUCACION MEDIA		
PRIMARIA					SECUNDARIA				MEDIA		FECHA DE GRADO			
1°	2°	3°	4°	5°	6°	7°	8°	9°	10°	11°	MES	12	AÑO	2020

EDUCACIÓN SUPERIOR (PREGRADO Y POSTGRADO)

DILIGENCIE ESTE PUNTO EN ESTRICTO ORDEN CRONOLÓGICO, EN MODALIDAD ACADÉMICA ESCRIBA:

TC (TÉCNICA) **TL** (TECNOLÓGICA) **TE** (TECNÓLOGICA ESPECIALIZADA) **UN** (UNIVERSITARIA)

ES (ESPECIALIZACIÓN) **MG** (MAESTRÍA O MAGISTER) **DOC** (DOCTORADO O PHD)

RELACIONE AL FRENTE EL NÚMERO DE LA TARJETA PROFESIONAL (SI ÉSTA HA SIDO PREVISTA EN UNA LEY).

MODALIDAD ACADÉMICA	No. SEMESTRES APROBADOS	GRADUADO		NOMBRE DE LOS ESTUDIOS O TÍTULO OBTENIDO	TERMINACIÓN		No. DE TARJETA PROFESIONAL
		SI	NO		MES	AÑO	
PREGRADO	10	X		INGENIERIA INDUSTRIAL	11	2025	091239-0810625
PREGRADO	5	X		TECNOLOGIA EN GESTION DE SEGURIDAD Y SALUD EN EL TRABAJO	12	2024	0002
PREGRADO	2	X		GESTION SOSTENIBLE DE LA BIODIVERSIDAD VEGETAL	12	2020	

3 EDUCACIÓN PARA EL TRABAJO Y EL DESARROLLO

EDUCACIÓN PARA EL TRABAJO Y EL DESARROLLO HUMANO

DILIGENCIE ESTE PUNTO EN ESTRICTO ORDEN CRONOLÓGICO; EN LA MODALIDAD, ESCRIBA:

INF (EDUCACIÓN INFORMAL) TR_DES (EDUCACIÓN PARA EL TRABAJO Y EL DESARROLLO HUMANO)

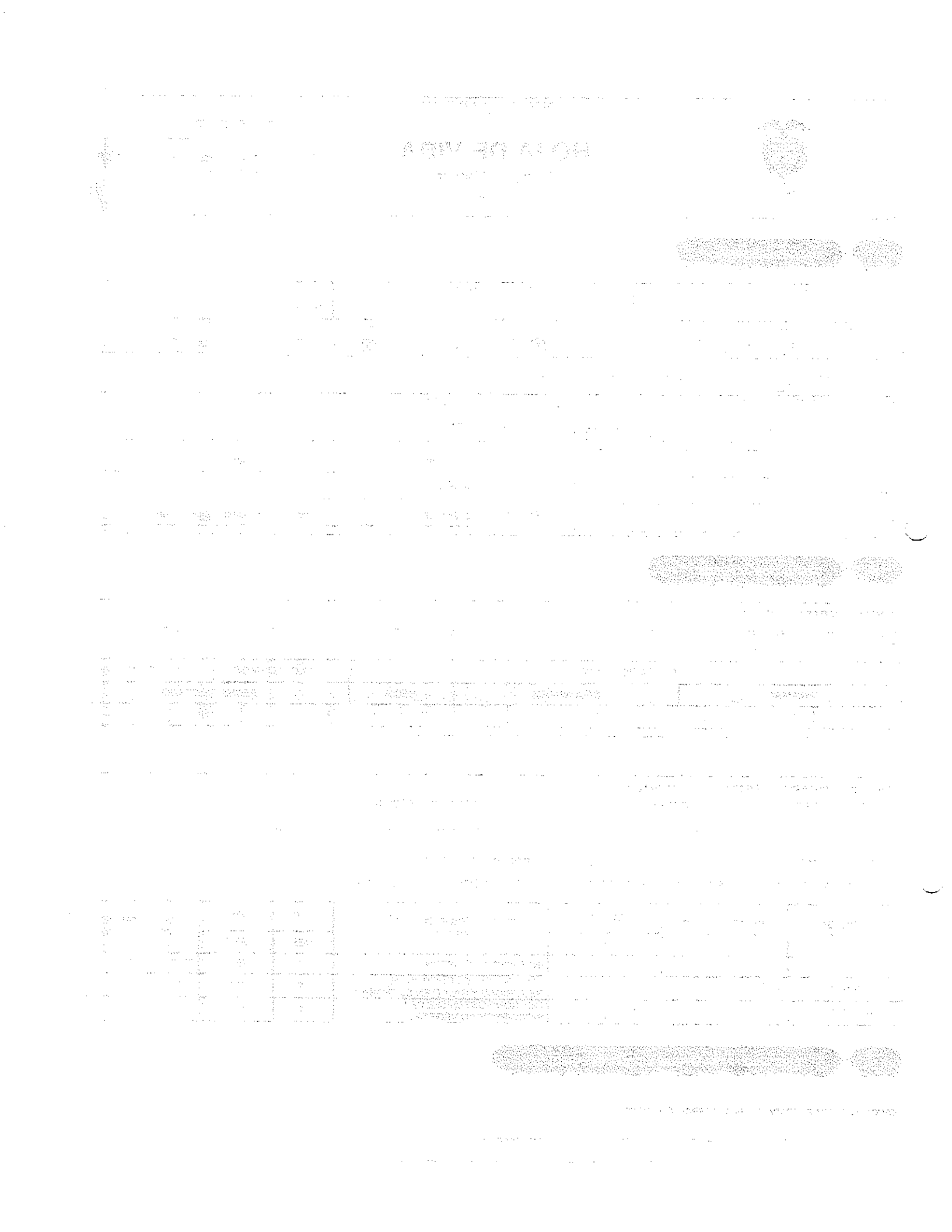

15

HOJA DE VIDA

Persona Natural

(Leyes 190 de 1995, 489 y 443 de 1998)

4 IDIOMAS

ESPECÍFIQUE LOS IDIOMAS DIFERENTES AL ESPAÑOL QUE: HABLA, LEE, ESCRIBE DE FORMA, REGULAR (R), BIEN (B) O MUY BIEN (MB)

IDIOMA	LO HABLA			LO LEE			LO ESCRIBE		
	R	B	MB	R	B	MB	R	B	MB

5 EXPERIENCIA LABORAL

RELACIONE SU EXPERIENCIA LABORAL O DE PRESTACIÓN DE SERVICIOS EN ESTRICTO ORDEN CRONOLÓGICO COMENZANDO POR EL ACTUAL

EMPLEO O CONTRATO ANTERIOR												
EMPRESA O ENTIDAD: GOBERNACION DE GUAINIA			PÚBLICA: X	PRIVADA:	PAÍS: COLOMBIA							
DEPARTAMENTO: GUAINÍA	MUNICIPIO: INÍRIDA						CORREO ELECTRÓNICO ENTIDAD:					
TELÉFONOS: 3117447006	FECHA DE INGRESO						FECHA DE RETIRO					
	Día: 31	Mes: 05	Año: 2023				Día: 30	Mes: 09	Año: 2023			
CARGO O CONTRATO ACTUAL: CONTRATISTA	DEPENDENCIA: SECRETARIA JURIDICA Y DE CONTRATACION						DIRECCIÓN: - CALLE 16 #8-35 AVENIDA LOS FUNDADORES					

EMPLEO O CONTRATO ANTERIOR												
EMPRESA O ENTIDAD: GOBERNACION DE GUAINIA			PÚBLICA: X	PRIVADA:	PAÍS: COLOMBIA							
DEPARTAMENTO: GUAINÍA	MUNICIPIO: INÍRIDA						CORREO ELECTRÓNICO ENTIDAD:					
TELÉFONOS: 3117419468	FECHA DE INGRESO						FECHA DE RETIRO					
	Día: 25	Mes: 01	Año: 2023				Día: 24	Mes: 05	Año: 2023			
CARGO O CONTRATO ACTUAL: CONTRATISTA	DEPENDENCIA: SECRETARIA JURIDICA Y DE CONTRATACION						DIRECCIÓN: - CALLE 16 #8-35 AVENIDA LOS FUNDADORES					

[redacted]

[redacted]

[redacted]

HOJA DE VIDA

Persona Natural

(Leyes 190 de 1995, 489 y 443 de 1998)

EMPLEO O CONTRATO ANTERIOR												
EMPRESA O ENTIDAD EMPRESA REFRI2000 S.A.S			*PÚBLICA*	*PRIVADA* X	*PAÍS* COLOMBIA						
DEPARTAMENTO GUAINÍA	*MUNICIPIO* INÍRIDA					*CORREO ELECTRÓNICO ENTIDAD*					
TELÉFONOS 3124550843	*FECHA DE INGRESO*					*FECHA DE RETIRO*					
	Día	20	*Mes*	12	*Año* 2020	*Día*	26	*Mes*	12	*Año*	2021
CARGO O CONTRATO ACTUAL CONTRATISTA AUXILIAR ADMINIS	*DEPENDENCIA* AUXILIAR ADMINITRATIVO					*DIRECCIÓN* - BARRIO COMUNEROS					

6 EXPERIENCIA LABORAL DOCENTE

EXPERIENCIAS DEL DOCENTE											
INSTITUCIÓN EDUCATIVA			*PÚBLICA*	*PRIVADA*	*PAÍS*						
DEPARTAMENTO	*MUNICIPIO*					*CORREO ELECTRÓNICO*					
TELÉFONOS	*FECHA DE INGRESO*					*FECHA DE RETIRO*					
	Día:		*Mes:*		*Año:*	*Día:*		*Mes:*		*Año:*	
AREA DE CONOCIMIENTO	*NIVEL EDUCATIVO*					*DIRECCIÓN*					

7 TIEMPO TOTAL DE EXPERIENCIA

INDIQUE EL TIEMPO TOTAL DE SU EXPERIENCIA LABORAL EN NÚMERO DE AÑOS Y MESES

OCUPACIÓN	TIEMPO DE EXPERIENCIA	
	AÑOS	MESES
SERVIDOR PÚBLICO	0	0
EMPLEADO DEL SECTOR PRIVADO	1	0
TRABAJADOR INDEPENDIENTE	0	8
EXPERIENCIA DOCENTE	0	0

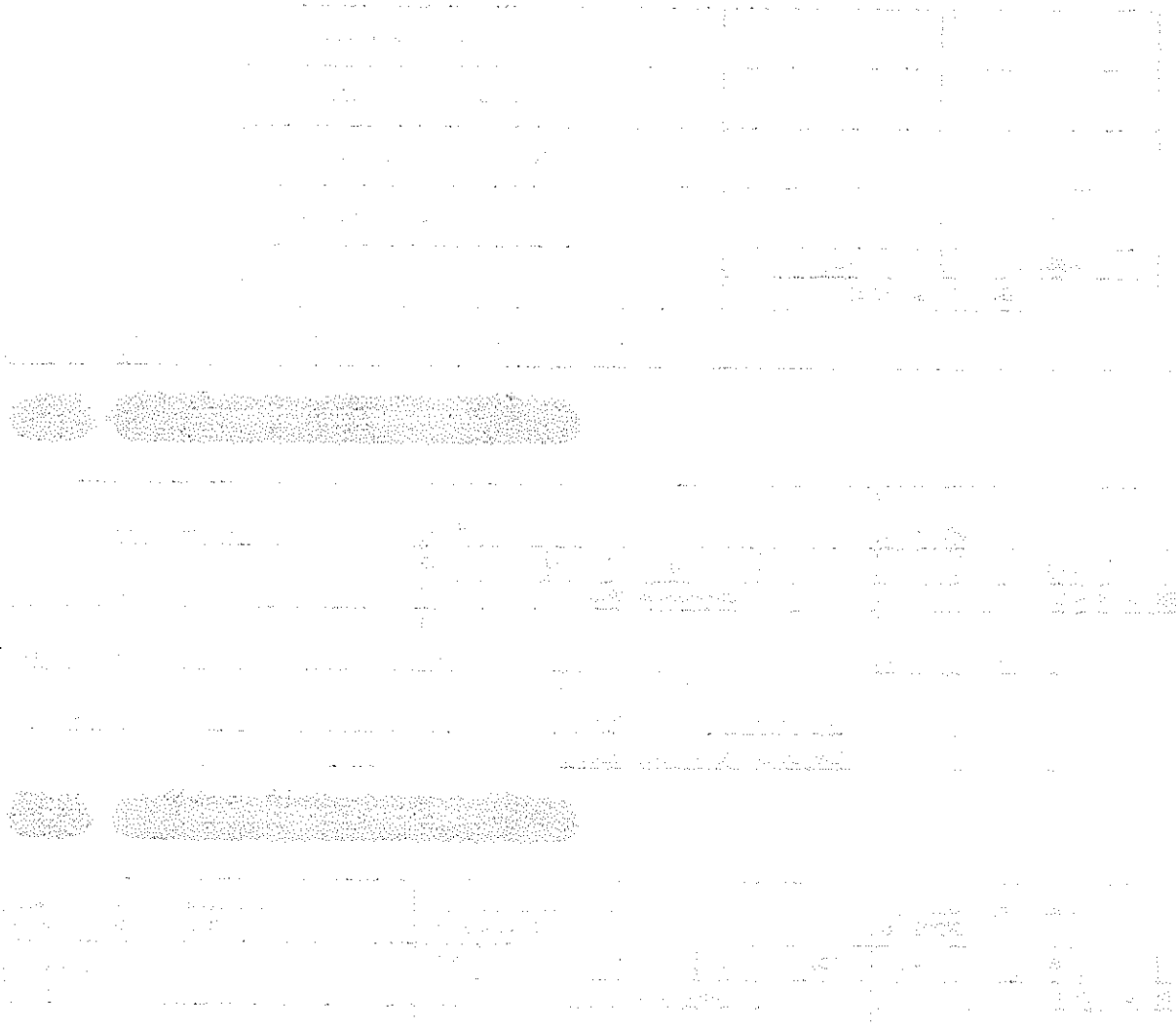

HOJA DE VIDA

Persona Natural

(Leyes 190 de 1995, 489 y 443 de 1998)

8 FIRMA DEL SERVIDOR PÚBLICO O CONTRATISTA

MANIFIESTO BAJO LA GRAVEDAD DEL JURAMENTO QUE SI __ NO __ ME ENCUENTRO DENTRO DE LAS CAUSALES DE INHABILIDAD E INCOPATIBILIDAD DEL ORDEN CONSTITUCIONAL O LEGAL, PARA EJERCER CARGOS EMPLEOS PÚBLICOS O PARA CELEBRAR CONTRATOS DE PRESTACIÓN DE SERVICIOS CON LA ADMINISTRACIÓN PÚBLICA

PARA TODOS LOS EFECTOS LEGALES, CERTIFICO QUE LOS DATOS POR MI ANOTADOS EN EL PRESENTE FORMATO ÚNICO DE HOJA DE VIDA, SON VERACES. (ARTÍCULO 5o. DE LA LEY 190/95).

Ciudad y fecha de diligenciamiento Inirida, 24/Agosto/2026

Rosalba Nuñez Martinez.

FIRMA DEL SERVIDOR PÚBLICO O CONTRATISTA

9 OBSERVACIONES DEL JEFE DE RECURSOS HUMANOS Y/O CONTRATOS

CERTIFICO QUE LA INFORMACIÓN AQUÍ SUMINISTRADA HA SIDO CONSTATADA FRENTE A LOS DOCUMENTOS QUE HAN SIDO PRESENTADOS COMO SOPORTE.

Inirida, 24/Agosto/2026

Ciudad y fecha

NOMBRE Y FIRMA DEL JEFE DE PERSONAL O DE CONTRATOS


Resolución RN2026NALA001835
del 21/01/2026
COPNIA
INGENIERIA INDUSTRIAL
ROSALBA NUÑEZ MARTINEZ
ID 1006769334
FUNDACION DE EDUCACION
SUPERIOR SAN JOSE - FESSANJOSE
MATRICULA PROFESIONAL
091239-0810625 CNDB



REPÚBLICA DE COLOMBIA
COPNIA
Consejo Profesional Nacional de Ingeniería

Certificado de vigencia y antecedentes disciplinarios
CVAD-2026-4688571

CONSEJO PROFESIONAL NACIONAL DE INGENIERÍA
COPNIA

EL DIRECTOR GENERAL

CERTIFICA:

1. Que ROSALBA NUÑEZ MARTINEZ, identificado(a) con CEDULA DE CIUDADANIA 1006769334, se encuentra inscrito(a) en el Registro Profesional Nacional que lleva esta entidad, en la profesión de INGENIERIA INDUSTRIAL con MATRICULA PROFESIONAL 091239-0810625 CNDB desde el 21 de Enero de 2026, otorgado(a) mediante Resolución Nacional RN2026NALA001835.

2. Que el(la) MATRICULA PROFESIONAL es la autorización que expide el Estado para que el titular ejerza su profesión en todo el territorio de la República de Colombia, de conformidad con lo dispuesto en la Ley 842 de 2003.

3. Que el(la) referido(a) MATRICULA PROFESIONAL se encuentra **VIGENTE**

4. Que el profesional no tiene antecedentes disciplinarios ético-profesionales.

5. Que la presente certificación se expide en Bogotá, D.C., a los veintiuno (21) días del mes de Agosto del año dos mil veintiseis (2026).

Rubén Dario Ochoa Arbeláez

Firmal del titular (*)

(*)Con el fin de verificar que el titular autoriza su participación en procesos estatales de selección de contratistas. La falta de firma del titular no invalida el Certificado
El presente es un documento público expedido electrónicamente con firma digital que garantiza su plena validez jurídica y probatoria según lo establecido en la Ley 527 de 1999. Para verificar la firma digital, consulte las propiedades del documento original en formato .pdf.
Para verificar la integridad e inalterabilidad del presente documento consulte en el sitio web https://tramites.copnia.gov.co/Copnia_Microsite/CertificateOfGoodStanding/CertificateOfGoodStandingStart indicado el número del certificado que se encuentra en la esquina superior derecha de este documento.

20

FUNDACIÓN DE EDUCACIÓN SUPERIOR
SAN JOSÉ
INSTITUCIÓN TECNOLÓGICA

Con Personería Jurídica No. 14878 de 1984 del Ministerio de Educación Nacional, y Resolución de cambio de carácter No. 0412 de febrero 6 de 2007.

Teniendo en cuenta que

Rosalba Núñez Martínez

C.C. 1.006.769.334 de Inírida

Cursó y aprobó los estudios programados por la institución y cumplió con todas las exigencias académicas, legales y reglamentarias le confiere el título de:

Ingeniera Industrial

En testimonio de ello lo firmamos y sellamos, en la ciudad de Bogotá D.C.
19 de Diciembre de 2025.

Dra. Stefany Camacho
Secretaria General (E)

Dra. Bonelia Nuste
Rectoria

Anotado en el libro de registro de diplomas No. 9 folio No. 085 registro académico No. 48009

Team

Kendra Nieto, Director

Jaqueline Tadeyoshi

FUNDACIÓN DE EDUCACIÓN SUPERIOR
SAN JOSÉ
INSTITUCIÓN TECNOLÓGICA

Aprobación ICFES 0490/85 y 08034/95 Personería Jurídica 14878/84 MEN Resolución 412 del 6 Febrero de 2007

ACTA DE GRADO

En Bogotá, D.C. República de Colombia a los 19 días del mes de diciembre del 2025,se reunieron las Directivas de Fundación de Educación Superior SAN JOSÉ, según consta en el Acta de Grado General N° 405 con el fin de formalizar la graduación de:

Rosalba Nuñez Martinez

C.C. 1.006.769.334 de Inírida

Quien cursó y aprobó las asignaturas del Programa académico y cumplió satisfactoriamente todos los requisitos legales y administrativos exigidos por los reglamentos de la Fundación de Educación Superior SAN JOSÉ, para optar al título de:

Ingeniera Industrial

En nombre de la República de Colombia y de la Fundación de Educación Superior SAN JOSÉ, Previo juramento reglamentario, hizo entrega del correspondiente Diploma.

Anotado en el Libro de Registro de Diplomas No. 9, Folio No. 085, Registro Académico No. 48009.

Dada en Bogotá, D.C. a los 19 días del mes de diciembre del 2025.

Dra. Stefanny Camacho
Secretaría General (E)

Dra. Romelia Ñuste
Rectoría

[illegible]

[illegible]

[illegible]

[illegible]

[illegible]

[illegible]

[illegible]

[illegible]

[illegible]

[illegible]

22

FUNDACIÓN DE EDUCACIÓN SUPERIOR
SAN JOSÉ
INSTITUCIÓN TECNOLÓGICA

Con Personería Jurídica No. 14878 de 1984 del Ministerio de Educación Nacional, y Resolución de cambio de carácter No. 0412 de febrero 6 de 2007.

Teniendo en cuenta que

Rosalba Nuñez Martinez

C.C. 1.006.769.334 de Inírida

Cursó y aprobó los estudios programados por la institución y cumplió con todas las exigencias académicas, legales y reglamentarias le confiere el título de:

Tecnólogo en Gestión de Seguridad y Salud en el Trabajo

En testimonio de ello lo firmamos y sellamos, en la ciudad de Bogotá D.C.
02 de Diciembre de 2024.

Francisco Alfonso Pareja González
Presidente del Consejo Directivo

Dra. Romelia Nuste
Rectoría

Dra. Stefanny Camacho
Vicerrectoría Académica

Ed. D. Luis C. Gutiérrez M
Secretario General

Universidad Nacional Autónoma de Nicaragua

Facultad de Ciencias Médicas

Carrera de Medicina

Tesis para optar al título de Doctor en Medicina y Cirugía

Tema:

Tendencia epidemiológica de Sífilis Congénita y Sífilis en el Embarazo en el Hospital Escuela Oscar Danilo Rosales Argüello, León, Nicaragua, 2010-2014

Autores:

Br. Jessica Lisseth Rodríguez Rodríguez

Br. Ana Cristina Sánchez Ramírez

Tutor:

Dra. Ana Cristina Rodríguez Rodríguez

Asesor:

Dra. Ana Cristina Rodríguez Rodríguez

León, Nicaragua, Noviembre 2015

FUNDACIÓN DE EDUCACIÓN SUPERIOR
SAN JOSÉ
INSTITUCIÓN TECNOLÓGICA

Aprobación ICFES 0490/85 y 08034/95 Personería Jurídica 14878/84 MEN Resolución 412 del 6 Febrero de 2007

ACTA DE GRADO

En Bogotá, D.C. República de Colombia a los 02 días del mes de diciembre del 2024, se reunieron las Directivas de Fundación de Educación Superior SAN JOSÉ, según consta en el Acta de Grado General N° 352 con el fin de formalizar la graduación de:

Rosalba Nuñez Martinez
C.C. 1.006.769.334 de Inírida

Quien cursó y aprobó las asignaturas del Programa académico y cumplió satisfactoriamente todos los requisitos legales y administrativos exigidos por los reglamentos de la Fundación de Educación Superior SAN JOSÉ, para optar al título de:

Tecnólogo en Gestión de Seguridad y Salud en el Trabajo

En nombre de la República de Colombia y de la Fundación de Educación Superior SAN JOSÉ, Previo juramento reglamentario, hizo entrega del correspondiente Diploma.

Anotado en el Libro de Registro de Diplomas No. 8, Folio No. 284, Registro Académico No. 37491.

Dada en Bogotá, D.C. a los 02 días del mes de diciembre del 2024.

Francisco Alfonso Pareja González
Presidente del Consejo Directivo

Dra. Romelia Ñuste
Rectoría

Dra. Stefanny Camacho
Vicerrectoría Académica

EdD. Luis C. Gutiérrez M
Secretario General

[illegible]

[illegible]

[illegible]

[illegible]

[illegible]

[illegible]

[illegible]

[illegible]

[illegible]

[illegible]

[illegible]

REGIONAL GUAINÍA
CENTRO AMBIENTAL Y ECOTURISTICO DEL NORORIENTE AMAZONICO

ACTA DE GRADO

No Y FECHA REGISTRO 66532171 - 01/12/2020

EL SERVICIO NACIONAL DE APRENDIZAJE SENA

CONSIDERANDO

Que: ROSALBA NUÑEZ MARTINEZ. Con Cedula de Ciudadania No. 1006769334

CUMPLIÓ SATISFACTORIAMENTE LOS REQUISITOS ACADÉMICOS EXIGIDOS POR EL SENA. RESUELVE OTORGARLE EL TÍTULO DE:

TÉCNICO EN APROVECHAMIENTO SUSTENTABLE DE LA BIODIVERSIDAD VEGETAL

En constancia de lo anterior se firma la presente en Pto Inírida. al primer(1) día del mes de diciembre de dos mil veinte (2020)

Firmado Digitalmente por



JAIRO ORLANDO ROJAS BUITRAGO
Subdirector (E) CENTRO AMBIENTAL Y ECOTURISTICO DEL NORORIENTE AMAZONICO
REGIONAL GUAINÍA

La autenticidad de este documento puede ser verificada en el registro electrónico que se encuentra en la página web http://certificados.sena.edu.co, bajo el número 9547002087277CC1006769334A.

25

Libertad y orden
REPÚBLICA DE COLOMBIA

El Servicio Nacional de Aprendizaje SENA

En Cumplimiento de la Ley 119 de 1994 y en atención a que

ROSALBA NUÑEZ MARTINEZ

Con Cedula de Ciudadania No. 1006769334

Cursó y aprobó el programa de Formación Profesional Integral y cumplió con las condiciones requeridas por la entidad. le confiere el

Título de

TÉCNICO EN
APROVECHAMIENTO SUSTENTABLE DE LA BIODIVERSIDAD VEGETAL

En testimonio de lo anterior. se firma el presente Titulo en Pto Inírida. al primer(1) dia del mes de diciembre de dos mil veinte (2020)

Firmado Digitalmente por

JAIRO ORLANDO ROJAS BUITRAGO
Subdirector (E) CENTRO AMBIENTAL Y ECOTURISTICO DEL NORORIENTE AMAZONICO
REGIONAL GUAINÍA

66532171 - 01/12/2020
No y FECHA REGISTRO

La autenticidad de este documento puede ser verificada en el registro electrónico que se encuentra en la página web http://certificados.sena.edu.co bajo el

26

LA SUSCRITA SECRETARIA DE DESPACHO DE LA SECRETARIA JURÍDICA Y DE CONTRATACIÓN DEL DEPARTAMENTO DE GUAINÍA

CERTIFICA:

Que revisados los archivos físicos de la Secretaría Jurídica y Única de Contratación se encontró que la señora: **ROSALBA NUÑEZ MARTINEZ,** identificada con cedula de ciudadanía N° **1.006.769.334 de Inírida,** suscribió el siguiente contrato con la Gobernación del Guainía para el año 2023, en modalidad de contratación directa en prestación de servicios de apoyo a la gestión, como se detalla a continuación:

CONTRATO DE PRESTACIÓN DE SERVICIOS No. 810 DEL 30 DE MAYO DE 2023.

OBJETO: PRESTACION DE SERVICIOS COMO APOYO A LA GESTION EN EL SEGUIMIENTO A LOS DOCUMENTOS ADMINISTRATIVOS Y CONTRACTUALES DE LA SECRETARIA JURIDICA Y DE CONTRATACION DEL DEPARTAMENTO DEL GUAINIA.

PLAZO DE EJECUCIÓN: CUATRO (4) MESES

VALOR: SEIS MILLONES NOVECIENTOS SESENTA Y TRES MIL DOSCIENTOS NOVENTA Y DOS PESOS M/TE. ($6.963.292).

FECHA DE INICIO: 31 DE MAYO DE 2023

FECHA DE TERMINACION: 30 DE SEPTIEMBRE DE 2023

ESTADO: TERMINADO

ACTIVIDADES ESPECÍFICAS DEL CONTRATO

1. Apoyar el proceso de traslado de los documentos administrativos y contractuales de la SJC
2. Apoyar en la debida radicación de los documentos emanados de la SJC
3. Brindar información respecto a los documentos salientes de la secretaria jurídica y de contratación en aras de agilizar y conservar la información de la entidad
4. Facilitar la documentación necesaria para dar trámite a las diferentes dependencias de la gobernación
5. Todas las demás que le sean asignadas y que tengan vínculo con su objeto contractual

Se expide en Inírida, capital del Departamento del Guainía, a solicitud de la interesada, a los doce (12) días del mes de octubre de 2023.

MARYURI LIZETH AVILA SANABRIA
SECRETARÍA JURIDICA Y DE CONTRATACION
GOBERNACION DEL DEPARTAMENTO DEL GUAINIA

Proyecto: Karen Fierro-contratista SJC



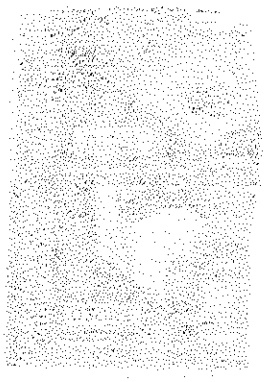

27

LA SUSCRITA SECRETARIA DE DESPACHO DE LA SECRETARIA JURÍDICA Y DE CONTRATACIÓN DEL DEPARTAMENTO DE GUAINÍA

CERTIFICA:

Que revisados los archivos físicos de la Secretaría Jurídica y Única de Contratación se encontró que la señora: **ROSALBA NUÑEZ MARTINEZ,** identificada con cedula de ciudadanía N° **1.006.769.334 de Inírida**, suscribió el siguiente contrato con la Gobernación del Guainía para el año 2023, en modalidad de contratación directa en prestación de servicios de apoyo a la gestión, como se detalla a continuación:

CONTRATO DE PRESTACIÓN DE SERVICIOS No. 52 DEL 24 DE ENERO DE 2023.

OBJETO: PRESTACION DE SERVICIOS DE APOYO A LA GESTION EN EL SEGUIMIENTO A LOS DOCUMENTOS ADMINISTRATIVOS Y CONTRACTUALES DE LA SECRETARIA JURIDICA Y DE CONTRATACION DEL DEPARTAMENTO DEL GUAINIA.

PLAZO DE EJECUCIÓN: CUATRO (4) MESES

VALOR: SEIS MILLONES CUATROCIENTOS VEINTISIETE MIL OCHOSIENTOS VEINTICUATRO PESOS M/TE. ($6.427.824).

FECHA DE INICIO: 25 DE ENERO DE 2023

FECHA DE TERMINACION: 24 DE MAYO DE 2023

ESTADO: TERMINADO

ACTIVIDADES ESPECÍFICAS DEL CONTRATO

1. Apoyar el desarrollo de las actividades en la secretaria jurídica y de contratación en la radicación de documentos y búsquedas de expedientes contractuales del archivo.
2. Apoyar en la radicación de documentos y su trámite de las diferentes secretarias de la gobernación.
3. Brindar información respecto a los documentos salientes de la secretaria jurídica y de contratación en aras de agilizar y conservar la información de la entidad.
4. Facilitar la documentación necesaria para dar trámite a las diferentes dependencias de la gobernación.
5. Todas las demás que sean asignadas y que tengan vínculo con su objeto contractual.

Se expide en Inírida, capital del Departamento del Guainía, a solicitud de la interesada, a los seis (06) días del mes de junio de 2023.

MARYURI LIZETH AVILA SANABRIA
SECRETARÍA JURIDICA Y DE CONTRATACION
GOBERNACION DEL DEPARTAMENTO DEL GUAINIA

Proyecto: Karen Fierro-contratista SJC



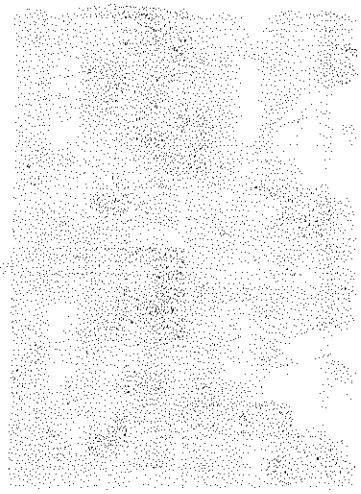

REFRI2000 SAS
COMERCIALIZADORA
...NISTRO Y VENTA, INSTALACION, MANTENIMIENTO PREVENTIVO Y CORRECTIVO
DE EQUIPOS DE AIRE ACONDICIONADO, FABRICACIÓN Y MANTENIMIENTO DE
CUARTOS FRIOS Y PLANTAS DE HIELO.
...DO LO RELACIONADO EN REFRIGERACIÓN INDUSTRIAL Y COMERCIAL

EL SUSCRITO REPRESENTANTE LEGAL DE LA EMPRESA REFRI2000 SAS IDENTIFICADO CON NIT 901379405-5 CON DOMICILIO EN LA CIUDAD DE INIRIDA GUAINIA

C E R T I F I C A

Que la señora **ROSALBA NUÑEZ MARTINEZ** Identificada con cedula de Ciudadanía N° 1.006.769.334, residente en la Ciudad de Inírida Guainía Laboró en la empresa REFRI2000 SAS desde el día 20 de Diciembre del año 2020 hasta el día 26 de Diciembre de 2021.Desempeñando el cargo de **auxiliar administrativo** con un contrato a término indefinido devengando un salario mensual de 1.015.000 pesos.

Para constancia de lo anterior se firma en la ciudad de Inírida el día 10 del mes marzo de 2022

Cordialmente

CARLOS ROBERTO CASTAÑEDA ESTUPIÑAN
REPRESENTANTE LEGAL

PROCURADURÍA GENERAL DE LA NACIÓN COLOMBIA

CERTIFICADO DE ANTECEDENTES

CERTIFICADO ORDINARIO
No. 301550080

PIB
09:50:17
Hoja 1 de 01

Bogotá DC, 21 de agosto del 2026

La PROCURADURIA GENERAL DE LA NACIÓN certifica que una vez consultado el Sistema de Información de Registro de Sanciones e Inhabilidades (SIRI), el(la) señor(a) ROSALBA NUÑEZ MARTINEZ identificado(a) con Cédula de ciudadanía número 1006709334:

NO REGISTRA SANCIONES NI INHABILIDADES VIGENTES

ADVERTENCIA: La certificación de antecedentes contiene las anotaciones de las sanciones o inhabilidades que se encuentren vigentes. Cuando se trate de nombramiento o posesión en cargos que exijan para su desempeño ausencia de antecedentes, se certificarán todas las anotaciones que figuren en el registro. Anterior, de acuerdo a los incisos 3o. y 4o. del artículo 238 Ley 1952 de 2019.

NOTA: El certificado de antecedentes disciplinarios es un documento que contiene las anotaciones e inhabilidades generadas por sanciones penales, disciplinarias, inhabilidades que se deriven de las relaciones contractuales con el estado, de los fallos con responsabilidad fiscal, de las decisiones de pérdida de investidura y de las condenas proferidas contra servidores, ex servidores públicos y particulares que desempeñen funciones públicas en ejercicio de la acción de repetición o llamamiento en garantía. **Este documento tiene efectos para acceder al sector público, en los términos que establezca la Constitución Política y la ley particular o demás disposiciones vigentes.** El Sistema SIRI reporta como antecedentes solamente las sanciones con debida ejecutoria recibidas de las autoridades nacionales colombianas. En caso de nombramiento o suscripción de contratos con el Estado, es responsabilidad de la Entidad, validar la información de antecedentes del aspirante en la página web: https://www.procuraduria.gov.co/Pages/certificado-antecedentes.aspx

Mario Enrique Castro González
Jefe División de Relacionamiento Con El Ciudadano (C)

ATENCIÓN :
ESTE CERTIFICADO CONSTA DE 01 HOJA(S), SOLO ES VALIDO EN SU TOTALIDAD. VERIFIQUE QUE EL NUMERO DEL CERTIFICADO SEA EL MISMO EN TODAS LAS HOJAS.





CONTRALORÍA
GENERAL DE LA REPÚBLICA

30

LA CONTRALORÍA DELEGADA PARA RESPONSABILIDAD FISCAL , INTERVENCIÓN JUDICIAL Y COBRO COACTIVO

CERTIFICA:

Que una vez consultado el Sistema de Información del Boletín de Responsables Fiscales 'SIBOR', hoy viernes 21 de agosto de 2026, a las 10:05:48, el número de identificación, relacionado a continuación, NO SE ENCUENTRA REPORTADO COMO RESPONSABLE FISCAL.

Tipo Documento	Cédula de Ciudadanía
No. Identificación	1006769334
Código de Verificación	1006769334260821100548

Esta Certificación es válida en todo el Territorio Nacional, siempre y cuando el tipo y número consignados en el respectivo documento de identificación, coincidan con los aquí registrados.

De conformidad con el Decreto 2150 de 1995 y la Resolución 220 del 5 de octubre de 2004, la firma mecánica aquí plasmada tiene plena validez para todos los efectos legales.

HERNÁN GUILLERMO JOJOA SANTACRUZ
Contralor Delegado

Generó: WEB



POLICÍA NACIONAL
DE COLOMBIA

Consulta en línea de Antecedentes Penales y Requerimientos Judiciales

La Policía Nacional de Colombia informa:

Que siendo las 10:08:20 AM horas del 21/08/2026, el ciudadano identificado con:

Cédula de Ciudadanía Nº **1006769334**

Apellidos y Nombres: **NUÑEZ MARTINEZ ROSALBA**

NO TIENE ASUNTOS PENDIENTES CON LAS AUTORIDADES JUDICIALES

de conformidad con lo establecido en el artículo 248 de la Constitución Política de Colombia.

En cumplimiento de la Sentencia SU-458 del 21 de junio de 2012, proferida por la Honorable Corte Constitucional, la leyenda "NO TIENE ASUNTOS PENDIENTES CON LAS AUTORIDADES JUDICIALES" aplica para todas aquellas personas que no registran antecedentes y para quienes la autoridad judicial competente haya decretado la extinción de la condena o la prescripción de la pena.

Esta consulta es válida siempre y cuando el número de identificación y nombres, correspondan con el documento de identidad registrado y solo aplica para el territorio colombiano de acuerdo a lo establecido en el ordenamiento constitucional.

Si tiene alguna duda con el resultado, consulte las **preguntas frecuentes** o acérquese a las instalaciones de la **Policía Nacional** más cercanas.

DIJIN

Dirección: Avenida El Dorado # 75 – 25 barrio Modelia, Bogotá D.C.
Atención administrativa: Lunes a Viernes 8:00 am a 12:00 pm y 2:00 pm a 5:00 pm
Línea de atención al ciudadano: 5159700 ext. 30552 (Bogotá)
Resto del país: 018000 910 112
E-mail: dijin.araic-atc@policia.gov.co

32

CONSULTA EN LÍNEA DE INHABILIDADES DE QUIENES HAYAN SIDO CONDENADOS POR DELITOS SEXUALES COMETIDOS CONTRA MENORES DE 18 AÑOS

La Policía Nacional de Colombia informa:

Que siendo las 12:29:37 horas del 24/08/2026, el ciudadano identificado con cédula de ciudadanía No. **1006769334,** Apellidos y Nombres **NUÑEZ MARTINEZ ROSALBA**

NO REGISTRA INHABILIDAD

La presente consulta se tendrá en consideración por la entidad o empresa **corporación CDA**, con NIT **838000009-6** y su utilización es exclusivamente dentro del proceso de selección al cargo, oficio o profesión, en cumplimiento de la Ley 1918 del 12/07/2018 *"por medio de la cual se establece el régimen de inhabilidades a quienes hayan sido condenados por delitos sexuales cometidos contra menores, se crea el registro de inhabilidades y se dictan otras disposiciones"* y su Decreto Reglamentario 753 del 30/04/2019 *"por medio del cual se reglamenta la Ley 1918 de 2018"*, con observancia de las Leyes 1581 del 17/10/2012, 1712 del 06/03/2014 y demás normatividad rectora frente al tratamiento de datos.

DIRECCIÓN DE INVESTIGACIÓN CRIMINAL E INTERPOL

Área de Administración de Información Criminal

ENLACES DE INTERÉS

> Portal web DIJIN

> Consulta Antecedentes Judiciales

> Protección de Datos

SÍGANOS EN LAS REDES SOCIALES

© 2026 Policía Nacional de Colombia - Grupo Tecnologías de la Información y las Comunicaciones DIJIN



33

porvenir
sólo hay uno

SOCIEDAD ADMINISTRADORA DE FONDOS DE PENSIONES Y CESANTÍAS PORVENIR S.A.

En su condición de administradora del

FONDO DE PENSIONES OBLIGATORIAS PORVENIR

NIT 800.224.808-8

CERTIFICA QUE:

ROSALBA NUÑEZ MARTINEZ, identificado(a) con cédula de ciudadanía **1.006.769.334**, se encuentra afiliado(a) al **Fondo de Pensiones Obligatorias Porvenir.**

La presente certificación se expide el 21 de Agosto del 2026.

Cordialmente,

Gerencia de Clientes

Tenga en cuenta:

En este momento de su vida, lo que más le conviene es estar en un fondo privado como Porvenir, ¿por que? porque está acumulando semanas, ahorrando dinero y obteniendo rendimiento.

Innovac

34

Ciudad y Fecha Inirida - Guainia 21/08/2026

Señores

Asunto: Autorización de afiliación como independiente.

Yo, Rosalba Nuñez Martinez identificado (a) con tipo y número de documento 1006769334 de Inirida - Guainia, afiliado actualmente a nueva eps, manifiesto mi voluntad de afiliarme como independiente.

Por lo tanto, soy consciente que al realizar dicha novedad de afiliación como independiente seré el responsable de realizar los aportes al sistema de seguridad social.

De igual manera autorizo a realizar mi novedad de afiliación.

C U A D R O B E N E F I C I A R I O S

Nombres y Apellidos	Tipo Doc.	Numero Documento	Fecha Nacimiento	Parentesco	RH

Cordialmente,

Firma: Rosalba Nuñez M. (Debe ser digital o manuscrita no puede ser texto)

Fondo de pension al que pertenece: Porvenir

Cedula N° 1006769334.

Fecha de Expedición 14/10/2020 RH O+

Ciudad y fecha de Nacimiento Inirida - Guainia 09/10/2002

Dirección y Barrio de residencia: Barrio Porvenir - Resguardo Payjil

Recuerde que si la zona es urbana de debe poner nomenclatura ejemplo Carrera 1 N° 1 10 , si es zona rural se debe poner Vereda XXXX KM XXXX Sector XXXX

Municipio de residencia: Inirida Departamento: Guainia

Celular (s): 3125422771

CORREO ELECTRONICO nosaq0910gmail.com.

IBC: (Sr@ contratista Recuerde que su ingreso base de cotización es el 40% del valor mensual de su contrato sin que este sea inferior al mínimo) $ 1.760.000

Fecha de ingreso: (Fecha a partir de la cual va a empezar su cotización o el inicio de su contrato independiente) Dia/Mes/Año 21/08/2026

VIGILADO Supersalud

ENTREGA CARTA DE DERECHOS Y DEBERES Y CARTA DE DESEMPEÑO

nueva eps
siempre cuidando contigo
NIT. 900.156.264-2

Autorización de mensajes de texto. (Circular externa 000015 mayo de 2018)

Yo, ROSALBA NUÑEZ MARTINEZ identificado (a) con CC número 1006769334 de INIRIDA certifico que:

1	¿Previo al diligenciamiento del formulario de afiliación, la EPS le hizo entrega de la carta de Derechos y Deberes del Afiliado y del paciente?	SI☐ No☐
2	¿Previo al diligenciamiento del formulario de afiliación, la EPS le hizo entrega de la carta de desempeño donde se presenta de manera clara su puesto en el ranking?	SI☐ No☐
3	¿Leyó el contenido de la carta de derechos y deberes del afiliado y del paciente?	SI☐ No☐
4	¿Leyó el contenido de la carta de desempeño de la EPS?	SI☐ No☐
5	¿Si tuvo alguna duda sobre el contenido de la información, fue asesorado adecuadamente por la EPS?	SI☐ No☐

Así mismo autorizo a NUEVA EPS, para que envíe información al teléfono celular No. 3125422771
y/o correo electrónico: nrosa9091@gmail.com
SI☐ No☐
Autorizo la entrega de la carta de Derechos y Deberes del Afiliado y carta de Desempeño en formato electrónico. SI☐ No☐
Consulto la carta de derechos y deberes y la carta de desempeño en el micrositio Web https://www.nuevaeps.com.co/derechos-y-deberes
Evaluando impresorado para ser amigable con el planeta SI☐ NO☐

Declaración juramentada de convivencia: Declarar que convive con el(la) señor(a) _____ identificado(a) con _____ No. _____ desde el día _____ del año _____

Cordialmente Rosalba Nuñez

Firma:
Tipo ID: CC No. ID: 1006769334
Fecha de Solicitud: 22/08/2026
Dirección: CL 12 05 25 BR PAUJIL
Tel: 3125422771 Municipio: INIRIDA
Departamento: GUAINIA
Huella

Afiliado manifiesta que no sabe o no puede firmar, autoriza a:

Firma:
Tipo ID: _____ No. ID:
Fecha (dd/mm/aaaa):
Dirección:
Tel: _____ Municipio:
Departamento:
Huella

Manifiesto con mi firma la aceptación de todos los condicionados y términos incorporados en este formato y el consentimiento otorgado, previo a manifestar mi voluntad con el tratamiento de mis datos personales que hará NUEVA EPS S.A. de acuerdo a la política para el tratamiento de datos personales de la NUEVA EPS S.A.

Autorizaciones

En virtud de la anterior certificación, autorizo expresamente y conforme a lo dispuesto en los artículos 14 y 15 de la Ley 527 de 1999, a NUEVA EPS S.A. para que me remita información en forma de mensajes de datos, a través de mecanismos como sms -short message service- , correos electrónicos y redes sociales, relacionada con los servicios de NUEVA EPS S.A. y la carta de derechos y deberes.

Autorizo de manera expresa a NUEVA EPS S.A. y/o a la persona natural o jurídica a quien esta encargue, para que recolecte, almacene, use, haga circular, actualice o suprima mis datos personales, para acceder a los servicios de la NUEVA EPS S.A. y para el cumplimiento de la carta de derechos y deberes.

Aviso de privacidad

Hago constar expresamente que NUEVA EPS S.A. me informa sobre los siguientes derechos que me asisten como titular de datos personales:

* Acceder los datos personales que hayan sido objeto de tratamiento conforme a lo dispuesto en la Ley 1581 de 2012 y las demás normas que la modifiquen, adicionen o complementen.
* Conocer, actualizar y rectificar los datos personales frente al responsable del tratamiento y el encargado del tratamiento. Este derecho se podrá ejercer, entre otros datos, en relación con datos parciales, inexactos, incompletos, fraccionados, que induzcan a error, o aquellos datos cuyo tratamiento este expresamente prohibido o no haya sido autorizado.
* Solicitar prueba de la autorización otorgada al responsable del tratamiento, salvo cuando expresamente se exceptúa como requisito para el tratamiento, de conformidad con lo previsto en el artículo 10 de la Ley 1581 de 2012.
* Ser informado por el responsable del tratamiento o el encargado del tratamiento, previa solicitud, con respecto del uso que le ha dado a los datos personales.
* Presentar ante la Superintendencia de Industria y Comercio quejas por infracciones a lo dispuesto en la Ley 1581 de 2012 y las demás normas que la modifiquen, adicionen o complementen.
* Revocar la autorización y/o solicitar la supresión del dato cuando en el tratamiento no se respeten los principios, derechos y garantías constitucionales y legales. La revocatoria y/o supresión procederá cuando la Superintendencia de Industria y Comercio haya determinado que en el tratamiento el responsable o encargado han incurrido en conductas contrarias a esta ley y a la constitución.

En cumplimiento de la Ley 1581 de 2012 y el Decreto 1377 de 2013 y las demás normas que los modifiquen, adicionen o complementen, le informamos que usted puede conocer la política de tratamiento de los datos personales de NUEVA EPS S.A., a través de los siguientes mecanismos que ponemos a su disposición:

Sitio web: www.nuevaeps.co
Régimen Contributivo:
Línea Gratuita: 01 8000 954400
Línea de atención en Bogotá: (601) 307 7022
Regimen Subsidiado:
Línea Gratuita: 01 8000 95 2000
Línea de atención en Bogotá: (601) 307 7051
Oficinas de atención al afiliado de NUEVA EPS S.A.
Conmutador: (601) 419 9000
Dirección Administrativa: Carrera 65k No. 45A – 56 Piso 2

Señor(a) afiliado(a), la información que usted suministrada en este formato, así como la relacionada en el formulario de afiliación y/o demás documentos anexos, serán utilizados por NUEVA EPS S.A. como responsable del tratamiento de la información únicamente para los fines específicos relacionados con la administración y prestación de servicios en salud del Plan Obligatorio de Salud, de acuerdo con la Ley 1581 de 2012 "Habeas Data"; dicho tratamiento podrá implicar la transferencia, trasmisión y/o recepción de los datos, y el cual se realizará a través de sí misma, terceros encargados de tratamiento de información o de sus aliados comerciales, para fines comerciales y para la correcta prestación del servicio, de la forma indicada en los Términos y Condiciones de estos y/o de sus portales y de la Política de Confidencialidad y Protección de Datos.

INFORMACIÓN PARA SER DILIGENCIADA POR EL TRABAJADOR INDEPENDIENTE CUYO INGRESO SEA IGUAL O SUPERIOR A 1 SMMLV

ACTIVIDAD ECONÓMICA	ADMINISTRADORA DE RIESGOS LABORALES	ADMINISTRADORA DE FONDOS DE PENSIONES	INGRESO BASE DE COTIZACIÓN	POSEE VIVIENDA PROPIA	PRODUCTOR AGROPECUARIO
INDEPENDIENTE	NINGUNA	PORVENIR	1750905	SI ☐ NO X	SI ☐ NO X

Nivel de Escolaridad									
Ninguno ☐	Secundaria ☐	Normalista ☐	Profesional ☒	Posgrado ☐	Posición Ocupacional	Patrón/Empleador ☐	Contratista ☒	Trabaja por su Cuenta ☐
Preescolar ☐	Media académica o clásica (Bachillerato básico) ☐	Técnico Profesional ☐	Especialización ☐	Último Grado				
Básica Primaria ☐	Media técnica (Bachillerato básico) ☐	Tecnológico ☐	Maestría ☐	Aprobado	Inicio Contrato	24/08/2026	Fin Contrato	

SEÑOR (A) AFILIADO: TRABAJADOR INDEPENDIENTE O CONTRATISTA, NECESITARÁ REPORTAR LA NOVEDAD DE RETIRO EN LA PLANILLA DE PAGO A PARTIR DEL MOMENTO QUE DEJEN DE CONTINUAR CON LOS SERVICIOS DE SALUD, ESTO PUEDE LLEGAR A GENERAR MORA, LA CUAL TENDRÁ VIGENCIA HASTA EL MOMENTO EN EL QUE REPORTE SU RETIRO AL OPERADOR, PUDIENDO INCLUSO LLEGAR A GENERAR EL COBRO DE INTERESES MORATORIOS (ART. 3° DEL DECRETO 1990 DE 1996).

SOLO DILIGENCIAR SI ES COTIZANTE INDEPENDIENTE PAGO POR TERCERO — Nombre del Tercero — Tipo de identificación — Identificación del Tercero que realiza el Aporte — DV

INFORMACIÓN PARA SER DILIGENCIADA POR LA EPS

Nombre del ASESOR o PROMOTOR	CÓDIGO ASESOR o PROMOTOR	Nombre de OFICINA	
Jennifer Katherine Caraballi Gonzalez	N0407		FIRMA Y FECHA

37

CERTIFICADO MEDICO DE APTITUD LABORAL

Fecha y lugar: 21 de Agosto 2026	
Nombre: Rosalba Nuñez Martinez.	
Identificación: 1006769334 Edad: 23 años Genero: Femenina Grupo sanguíneo: O+	
Dirección: Resguardo papuil Teléfono: 3125422771	Empresa: Corporacion C.D.A. Profesión/cargo: Ingeniera Industrial

CERTIFICADO DE APTITUD LABORAL DE:

INGRESO (✓) PERIODICO ( ) EGRESO ( ) ALTURA ( ) REINTEGRO ( )

MANUPULACION DE ALIMENTO ( ) OTRO ( ) CUAL: _____

EXAMENES PARA MEDICOS REALIZADOS _____

CONCEPTO DE APTITUD:

APTO PARA SIN RESTRICCIONES	(✓)
APTO CON RESTRICCIONES	( )
APLAZADO	( )
NO APTO	( )

RECOMENDACIONES Y/O RESTRICCIONES: SI ( ) NO (✓)

Remisión a su EPS:	[ ]	Uso de EPP según el riesgo	[ ]	Dejar de fumar	[ ]
Remisión a su ARL:	[ ]	Higiene postural	[ ]	Reducir consumo de alcohol:	[ ]
Seguimiento SVE:	[ ]	Pausas activas	[ ]	Control de peso:	[ ]
Seguir manejo medico:	[ ]	Evitar manipular cargas:	[ ]	Ejercicio físico:	[ ]
Valoración nutricional:	[ ]	Ayudas de movilidad	[ ]	Optometría:	[ ]

CONSIDERACIONES OCUPACIONALES ESPECIALES DECRETO 1374 DE 2020 POR COVID 19:

Según lineamientos del Ministerio de Salud y de acuerdo a la valoración médica realizada el usuario NO PRESENTA comorbilidades o condiciones que le ponen en riesgo de hacer complicaciones en caso de infección por COVID 19, de acuerdo a lo establecido en el Anexo Técnico del Decreto 1374 de 2020 y la Circular 30 de 2020. en su numeral 4."

Consentimiento informado

Autorizo al profesional abajo mencionado a que se me realice de manera voluntaria el examen médico ocupacional y/o exámenes complementarios y dejo constancia de que tuve la oportunidad y dejo constancia de que tuve la oportunidad de manifestar mi consentimiento para la realización.

Teresita Arana Z. Rosalba Nuñez M.

TERESITA ARANA ZUÑIGA
Médico salud ocupacional

TRABAJADOR

Teléfono: 320 494 2186

Señor trabajador, a partir de la fecha usted cuenta con 30 días para seguir y realizar las indicaciones del especialista en seguridad y salud en el trabajo registrada en este documento. Declaración del aspirante: manifiesto con mi firma o huella que no omito datos relevantes de mis antecedentes que pudieran influir sobre la evaluación de mi estado de salud. Dando cumplimiento a la normatividad vigente resolución 2346 del 2007 y 1918 del 2009.

Dra. Teresita Arana Zúñiga
ESPECIALISTA EN SALUD OCUPACIONAL
Lic. No. 10371

Dra. Teresita Arana Zúñiga
ESPECIALISTA EN SALUD OCUPACIONAL
Lic. No. 10371

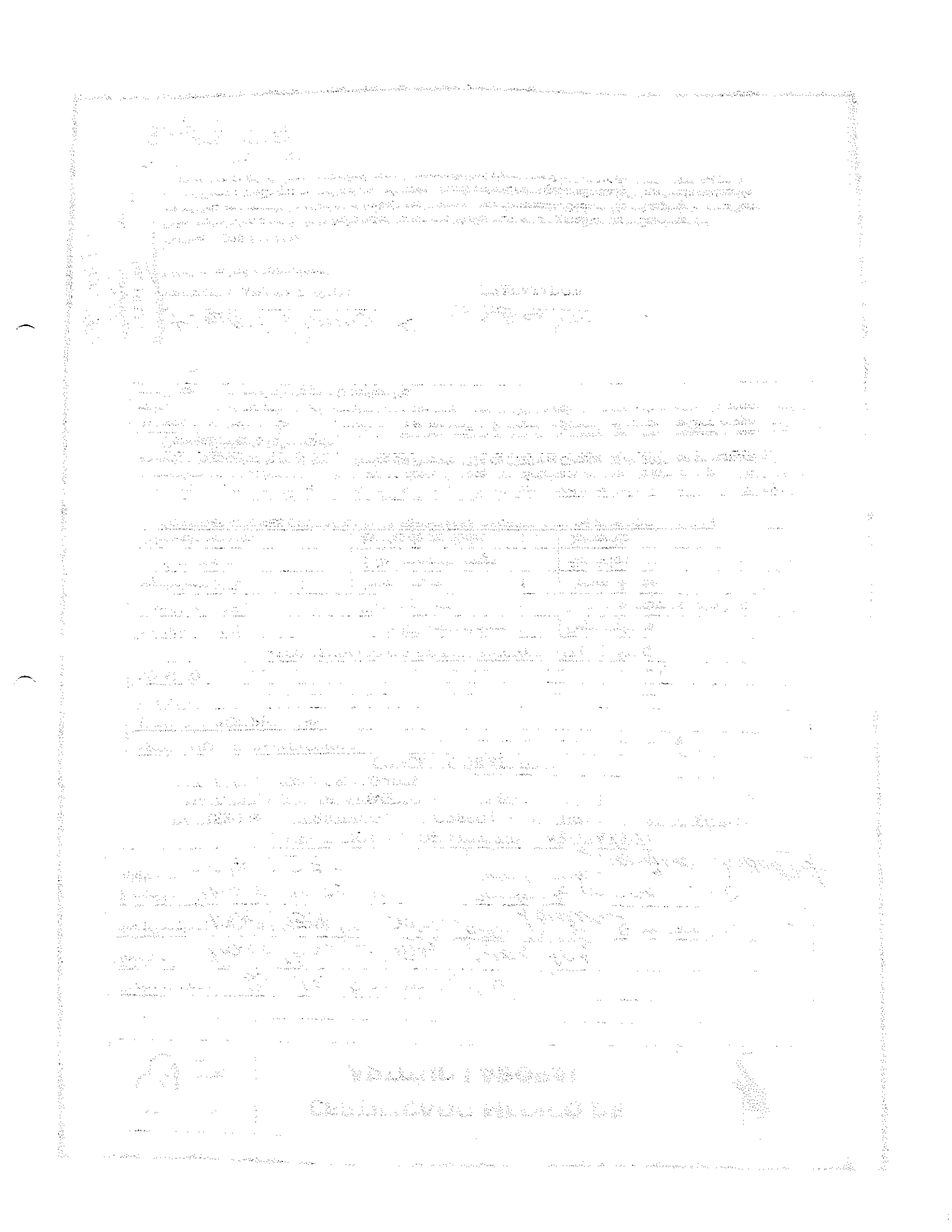

38

Certificación
Bancaria

Viernes, 21 de agosto de 2026

A quien pueda interesar

Bancolombia S.A. se permite informar que ROSALBA NUÑEZ MARTINEZ identificado(a) con CC 1006769334, a la fecha de expedición de esta certificación, tiene con el Banco los siguientes productos:

Producto	No. Producto	Fecha Apertura aaaa-mm-dd	Estado	Saldo
Cuenta de ahorros	76337770254	2022-06-08	Activo	*****

*Importante: Esta constancia solo hace referencia a los productos mencionados anteriormente.
*Si desea verificar la veracidad de esta información, puede comunicarse con la Sucursal Telefónica Bancolombia a los siguientes números: Medellín - Local: (57-4) 510 90 00 - Bogotá - Local: (57-1) 343 00 00 - Barranquilla - Local: (57-5) 361 88 88 - Cali - Local: (57-2) 554 05 05 Resto del país: 01800 09 12345.Sucursales telefónicas en el exterior: España(34) 900 995 717 - Estados Unidos(1) 1 866 379 97 14.

Catalina Cortés Uribe.
Gerente Servicios Contact Center & BPO.

Bancolombia

Bancolombia nunca solicitará sus datos personales o de sus productos bancarios mediante vínculos de correo electrónico. En caso de recibir alguno, repórtelo de inmediato a correosspecnos@bancolombia.com.co

Certification

Policía Nacional de Colombia

(Default.aspx)

Portal de Servicios al Ciudadano PSC

Sistema Registro Nacional de Medidas Correctivas RNMC

Consulta Ciudadano

La Policía Nacional de Colombia informa:

Que a la fecha, 21/08/2026 02:26:20 p. m. el ciudadano con Cédula de Ciudadanía N°. **1006769334** y Nombre: **ROSALBA NUÑEZ MARTINEZ.**

NO TIENE MEDIDAS CORRECTIVAS PENDIENTES POR CUMPLIR.

De conformidad con la Ley 1801 de 2016 "Por la cual se expide el Código Nacional de Seguridad y Convivencia Ciudadana". Registro interno de validación No. **146151360** . La persona interesada podrá verificar la autenticidad del presente documento a través de la página web institucional digitando https://www.policia.gov.co, menú ciudadanos/ consulta medidas correctivas, con el documento de identidad y la fecha de expedición del mismo. Esta consulta es válida siempre y cuando el número de cédula corresponda con el documento de identidad suministrado.

Nueva Busqueda | Imprimir

Policía Nacional de Colombia
Dirección General - Carrera 59 # 26 - 21
Centro Administrativo Nacional CAN , Bogotá D.C
Línea de atención: 018000-910112

GOV.CO

Función Pública

PUBLICACIÓN PROACTIVA DECLARACIÓN DE BIENES Y RENTAS Y REGISTRO DE CONFLICTOS DE INTERÉS
(Ley 2013 de 2019, Ley 1437 de 2011, 734 de 2002 y 2003 de 2019)

Tipo de declaración	INGRESO	Fecha de publicación	2026-08-21 16:05

Nombres y apellidos completos			
Primer nombre	Segundo nombre	Primer apellido	Segundo apellido
ROSALBA		NUÑEZ	MARTINEZ

Documento de identificación			
Tipo	CEDULA DE CIUDADANIA	Número	1006769334

Lugar de nacimiento					
País	COLOMBIA	Departamento	GUAINÍA	Municipio	INÍRIDA

Lugar de domicilio					
País	COLOMBIA	Departamento	GUAINÍA	Municipio	INÍRIDA

Nombre de la entidad/organismo/institución/persona jurídica pública o privada que presten función pública o servicios públicos o que administren, celebren contratos y ejecuten bienes o recursos públicos/Notarías/Curadurías/ u otra donde trabaje	CORPORACION PARA EL DESARROLLO SOSTENIBLE DEL NORTE Y ORIENTE DE LA AMAZONIA CDA.

Lugar de sede					
País	COLOMBIA	Departamento	GUAINÍA	Municipio	INÍRIDA
Dirección	["CALLE 26 N 11 131 Barrio 5 de Diciembre"]				
Cargo o función que cumple	CONTRATISTA				

Tipo de sujeto obligado de acuerdo con el artículo 2 de la Ley 2013 de 2019: Persona natural y jurídica, pública o privada, que presten función pública, que presten servicios públicos respecto de la información directamente relacionada con la prestación del servicio público.

1. DECLARACIÓN JURAMENTADA DE BIENES Y RENTAS

De acuerdo con lo consagrado en la Ley 2013 de 2019, a continuación procedo a publicar y divulgar proactivamente mi declaración de bienes y rentas y manifiesto que los únicos bienes y rentas que poseo a la fecha, en forma personal o por interpuesta persona, son los que relaciono a continuación.

1.1. DE INGRESOS, BIENES Y ACREENCIAS

Los ingresos y rentas que obtuve en el año gravable 2025 fueron:

CONCEPTO	VALOR
Salarios y demás ingresos laborales	
Cesantías e intereses de cesantías	
Gastos de representación	
Arriendos	
Honorarios	
Otros ingresos y rentas	
TOTAL	$0,00

Las cuentas bancarias de las que soy titular en Colombia y en el exterior son:

Tipo de cuenta	Sede de la cuenta (País)	Saldo total de la cuenta a diciembre 31 del año inmediatamente anterior

Mis bienes patrimoniales son los siguientes:

Tipo de bien	País	Departamento	Municipio	Valor

Mis acreencias y obligaciones vigentes a la fecha son:

Concepto	Saldo

1.2. PARTICIPACIÓN EN JUNTAS, CONSEJOS, CORPORACIONES, SOCIEDADES Y/O ASOCIACIONES

Tengo participación en juntas, consejos o directivos: Sí [ ] No [X]

En la actualidad participo como miembro de las siguientes Juntas o Consejos Directivos:

Nombre entidad o institución	Órgano	Calidad de miembro	País 40

Tengo participación en corporaciones, sociedades y asociaciones: Sí [ ] No [X]

A la fecha soy socio de las siguientes corporaciones, sociedades y/o asociaciones:

Nombre corporación, sociedad o asociación	Tipo	Calidad de socio	País

1.3. DECLARACIÓN DE LAS ACTIVIDADES ECONÓMICAS DE CARÁCTER PRIVADO

Tengo actividades económicas privadas: Sí [ ] No [X]

Las actividades económicas de carácter privado, adicionales a las declaradas anteriormente, que he venido desarrollando de forma ocasional o permanente son las siguientes:

Detalle de las actividades	Forma participación

2. CONFLICTOS DE INTERÉS

De acuerdo con lo consagrado en la Ley 2013 de 2019, a continuación procedo a publicar y divulgar proactivamente el registro de la información que puede ser susceptible de generarme un conflicto de interés, así como aquella relacionada con los intereses de mi cónyuge o compañero(a) permanente, parientes y socios de hecho o de derecho.

2.1. INFORMACIÓN DE CÓNYUGE O COMPAÑERO(A) PERMANENTE

Tengo cónyuge o compañero(a) permanente: Sí [ ] No [X]

Los intereses personales de mi cónyuge o compañero o compañera permanente son susceptibles de generar una posible situación de conflicto de interés frente a la labor o actividad que desempeño: Sí [ ] No [ ]

Primer nombre	Segundo nombre	Primer apellido	Segundo apellido

Tipo documento [ ] Número [ ]

Descripción del potencial conflicto de interés con su cónyuge o compañero(a) permanente:

2.2. INFORMACIÓN DE PARIENTES POR CONSANGUINIDAD, AFINIDAD Y CIVIL

Tengo parientes hasta el cuarto grado de consanguinidad, segundo de afinidad o primero civil con Intereses personales que son susceptibles de generar una posible situación de conflicto de interés frente a la labor o actividad que desempeño:

Sí [ ] No [X]

A continuación presento la información de los parientes hasta el cuarto grado de consanguinidad, segundo de afinidad y primero civil que son susceptibles de generar conflicto de interés frente a la labor o actividad que desempeño.

De acuerdo con la Ley 2003 de 2019, los congresistas deben registrar sus parientes hasta el segundo grado de consanguinidad, segundo de afinidad y primero civil si son susceptibles de generar conflicto de interés frente a la labor o actividad que desempeñan.

Parentesco	Pariente	Tipo de documento de identidad	Documento de identidad	Descripción del potencial conflicto de interés

2.3. INTERÉS DIRECTO O ACTUACIONES DENTRO DEL AÑO ANTERIOR

Tuve intereses directos o actué como representante, asesor, presidente, gerente, director, miembro de junta directiva o socio de gremio, sindicato, sociedad, asociación, grupo social u organización con ánimo o sin ánimo de lucro y esto puede influir en mis decisiones y acciones en el desempeño de mi cargo actual:

Sí [ ] No [X]

Dentro del año anterior tuve interés directo o actué como representante, asesor, presidente, gerente, director, miembro de junta directiva o socio de gremio, sindicato, sociedad, asociación, grupo social u organización con ánimo o sin ánimo de lucro (nacional o extranjera), y a continuación describo cómo puede influir en las decisiones y acciones de mi cargo actual:

2.4. OTRAS INVERSIONES

Tengo fideicomisos en Colombia o en el exterior: Sí [ ] No [X]

Los fideicomisos y encargos fiduciarios de los cuales soy constituyente o beneficiario en Colombia y en el exterior son:

Nombre del fideicomiso o encargo fiduciario	Calidad	Valor	País

Tengo inversiones en Colombia o en el exterior: Sí [ ] No [X]

Las inversiones en bonos, fondos de inversión, fondos de ahorro voluntario y otras que tengo en Colombia y en el exterior son:

Tipo de inversión	Valor	País

2.5. DONACIONES QUE REPRESENTARON REDUCCIONES EN LA DECLARACIÓN DE RENTA

Realicé donaciones: Sí [ ] No [X]

Las donaciones que me representaron reducciones en la declaración de renta del último año gravable son:

Nombre entidad	Valor

2.6. POTENCIALES CONFLICTOS DE INTERÉS

Tengo potenciales conflictos personales de interés: Sí [ ] No [X]

Los conflictos de interés pueden generarse a partir de, por ejemplo:
> Actividades y negocios que realiza o tiene con socio o socios de hecho o de derecho.
> Establecimientos que posee.
> Litigio o controversia ante autoridades administrativas o jurisdiccionales.
> Haber hecho parte de listas de candidatos a cuerpos colegiados de elección popular.

Los potenciales conflictos personales de interés que tengo son:

42

TIC

MINISTERIO DE TECNOLOGÍAS DE LA INFORMACIÓN Y LAS COMUNICACIONES - MINTIC

CERTIFICA QUE

Una vez consultada la base de datos de deudores alimentarios morosos **REDAM**, el(la) ciudadano(a) con número de identificación CC 1006769334 **NO SE ENCUENTRA INSCRITO EN EL REGISTRO DE DEUDORES ALIMENTARIOS MOROSOS**

Esta certificación es válida en todo el Territorio Nacional, siempre y cuando el tipo y número consignados en el respectivo documento de identificación, coincidan con los aquí registrados.

Se expide en Bogotá el 21/08/2026 02:23 PM

Código Verificación: **DJHRYP5839**

Válida hasta: **19/11/2026**

Dirección de Gobierno Digital

MINISTERIO DE TECNOLOGÍAS DE LA INFORMACIÓN Y LAS COMUNICACIONES - MINTIC

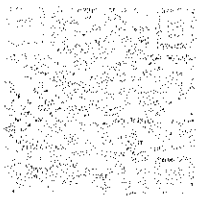

Función Pública

Verificados los resultados del participante en el curso virtual

Función Pública certifica que:

ROSALBA NUÑEZ MARTINEZ

C.C 1.006.769.334

Participó y completó el curso virtual

Integridad, transparencia y lucha contra la corrupción

Con una duración de 20 horas.

Bogotá D.C., 21 de agosto 2026

Francisco Camargo Salas
Director de Empleo Público

Código: 7611503294000