INFORME DE SUPERVISIÓN 003

PARTE I. INFORMACION GENERAL DEL CONTRATO

CONTRATO	023 DE 2026
OBJETO	"SERVICIO DE SOLDADURA PARA EL DESARROLLO DE LAS DISTINTAS ACTIVIDADES OPERATIVAS DE LAS EMPRESAS PUBLICAS DE PUERTO BOYACA-BOYACÁ ESP VIGENCIA 2026"
CONTRATANTE	EMPRESAS PUBLICAS DE PUERTO BOYACA
CONTRATISTA	HAROL STIVEN ALVAEZ ECHAVARRIA
SUPERVISOR	JENNIFER PAOLA RODRIGUEZ JARAMILLO
PLAZO INICIAL	SEIS (06) MESES
VALOR DEL CONTRATO	$ 25.100.000
FECHA DEL ACTA DE INCIO	27 DE ENERO DE 2026
VALOR ACTA 002 DE RECIBO PARCIAL 001 DE FECHA 19 DE FEBRERO DE 2026	$ 6.610.000
VALOR ACTA 003 DE RECIBO PARCIAL 002 DE FECHA 30 DE MARZO DE 2026	**$ 6.320.000**
VALOR ACTA 004 DE RECIBO PARCIAL 003 DE FECHA 18 DE JUNIO DE 2026	$ 4.430.000
VALOR EJECUTADO	$ 17.360.000
VALOR POR EJECUTAR	$ 7.740.000

ADICIONAL

ADICIONAL No.	
FECHA ADICIONAL	
FECHA LEGALIZACION DEL ADICIONAL	
PLAZO ADICIONAL	

PRÓRROGAS

PRÓRROGA No.	
FECHA PRÓRROGA	
FECHA LEGALIZACION DEL PRÓRROGA	

PLAZO PRÓRROGA	

SUSPENSION PLAZO

MOTIVO	
FECHA SUSPENSION	
FECHA REINICIO	
PLAZO	

ESTADO ACTUAL

VALOR DEL CONTRATO	$ 25.100.000
VALOR ACTA 002 DE RECIBO PARCIAL 001	$ 6.610.000
VALOR ACTA 003 DE RECIBO PARCIAL 002	**$ 6.320.000**
VALOR ACTA 004 DE RECIBO PARCIAL 003	$ 4.430.000
VALOR EJECUTADO	$ 17.360.000
SALDO POR EJECUTAR	$ 7.740.000

PARTE II. PROCESO DE CONTRATACION

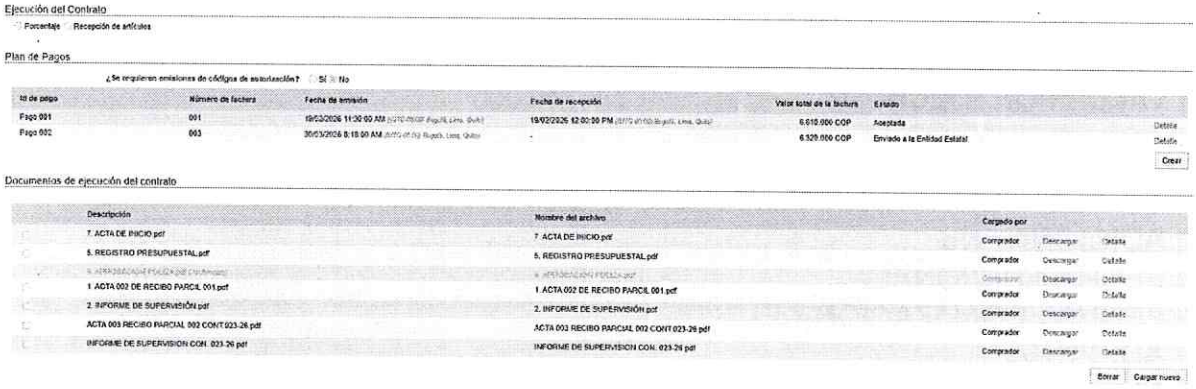
Ejecución del Contrato

Porcentaje Recepción de artículos

Plan de Pagos

¿Se requieren emisiones de códigos de autorización? Si No

Id de pago	Número de factura	Fecha de emisión	Fecha de recepción	Valor total de la factura	Estado	
Pago 001	001	19/02/2026 11:30:00 AM	19/02/2026 12:00:00 PM	6.610.000 COP	Aceptada	Detalle
Pago 002	003	30/03/2026 8:15:00 AM	-	6.320.000 COP	Enviado a la Entidad Estatal	Detalle

Crear

Documentos de ejecución del contrato

Descripción	Nombre del archivo	Cargado por		
7. ACTA DE INICIO.pdf	7. ACTA DE INICIO.pdf	Comprador	Descargar	Detalle
5. REGISTRO PRESUPUESTAL.pdf	5. REGISTRO PRESUPUESTAL.pdf	Comprador	Descargar	Detalle
1. ACTA 002 DE RECIBO PARCIL 001.pdf	1. ACTA 002 DE RECIBO PARCIL 001.pdf	Comprador	Descargar	Detalle
2. INFORME DE SUPERVISIÓN.pdf	2. INFORME DE SUPERVISIÓN.pdf	Comprador	Descargar	Detalle
ACTA 003 RECIBO PARCIAL 002 CONT 023-26.pdf	ACTA 003 RECIBO PARCIAL 002 CONT 023-26.pdf	Comprador	Descargar	Detalle
INFORME DE SUPERVISION CON. 023-26.pdf	INFORME DE SUPERVISION CON. 023-26.pdf	Comprador	Descargar	Detalle

Borrar Cargar nuevo

PARTE III. RELACION DE LAS ACTAS DE INTERVENTORIA/SUPERVISIÓN

ACTA No.	DESCRIPCION	FECHA DEL ACTA

001	INICIO	15 DE AGOSTO DE 2025
002	RECIBO PARCIAL	19 DE FEBRERO DE 2026
003	RECIBO PARCIAL	30 DE MARZO DE 2026
004	RECIBO PARCIAL	18 DE JUNIO DE 2026

PARTE V. DESCRIPCIÓN DE LAS ACTIVIDADES MENSUALES

En cumplimiento del objeto contractual denominado "SERVICIO DE SOLDADURA PARA EL DESARROLLO DE LAS DISTINTAS ACTIVIDADES OPERATIVAS DE LAS EMPRESAS PUBLICAS DE PUERTO BOYACÁ–BOYACÁ ESP VIGENCIA 2026", el contratista ejecutó de manera oportuna y conforme a las especificaciones técnicas establecidas las actividades requeridas para garantizar el adecuado funcionamiento y mantenimiento de la infraestructura y los equipos operativos de la entidad.

Las labores desarrolladas estuvieron orientadas a atender las necesidades de reparación, mantenimiento preventivo y correctivo, fabricación y adecuación de estructuras metálicas y demás elementos que demandaron procesos de soldadura especializada, contribuyendo así al fortalecimiento de la capacidad operativa de las Empresas Públicas de Puerto Boyacá – Boyacá ESP durante la vigencia 2026.

ACTIVIDADES

El contratista realizó la reparación e instalación de rejilla en varilla en la Calle 5 Carrera 3B, sector Pueblo Nuevo, garantizando su correcto funcionamiento y estabilidad.

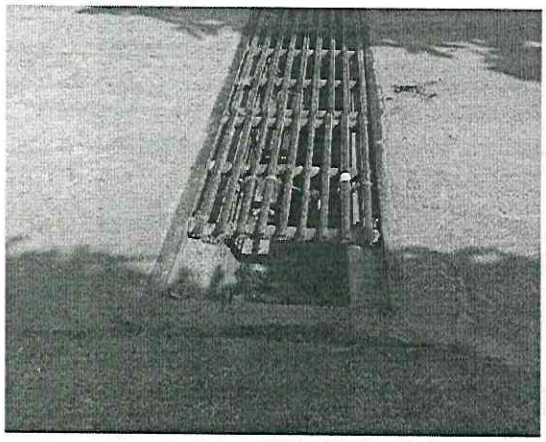



El contratista realizó la fabricación e instalación de cinco (5) rejillas en la Plaza de Mercado, atendiendo las necesidades.

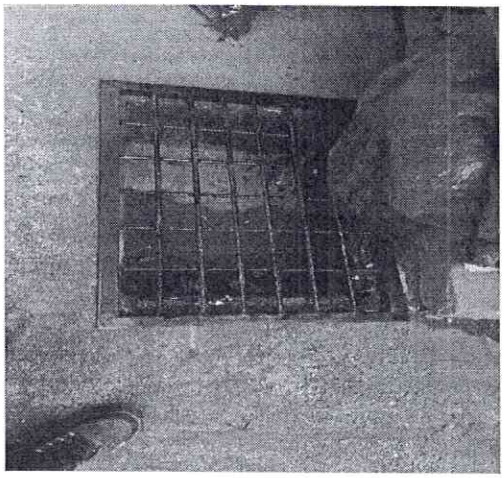
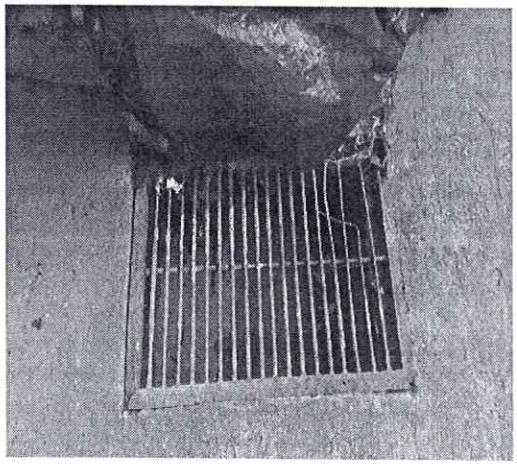
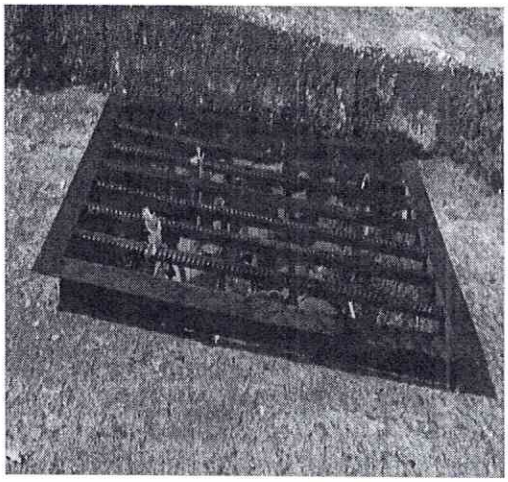
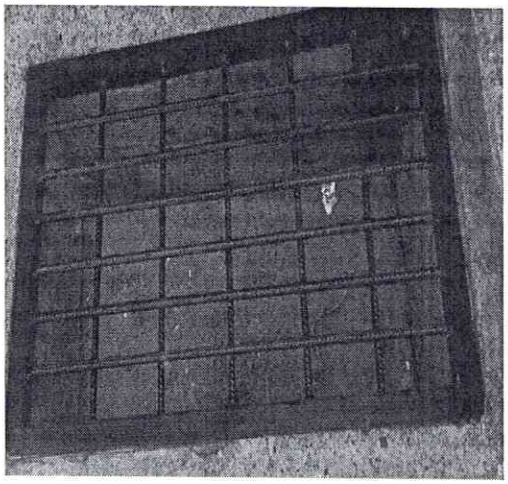
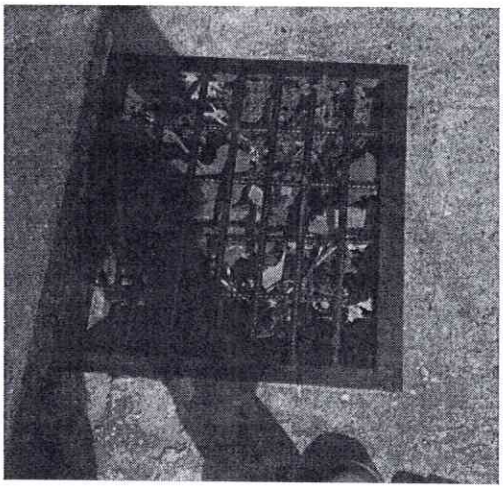
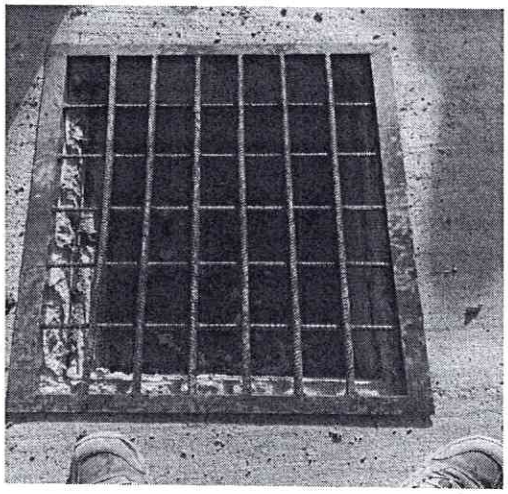

El contratista realizó la fabricación e instalación de una rejilla en la Calle 12 No. 2-05, sector Buen Gusto, de acuerdo con las especificaciones requeridas para el sitio intervenido.

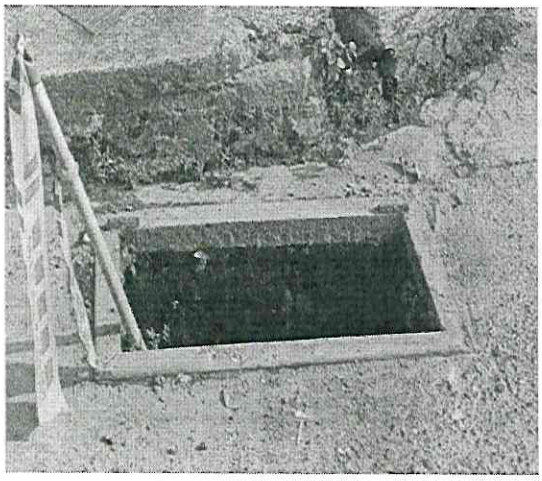



El contratista realizó la reparación de la escalera del tanque de La Meseta, efectuando labores de soldadura.

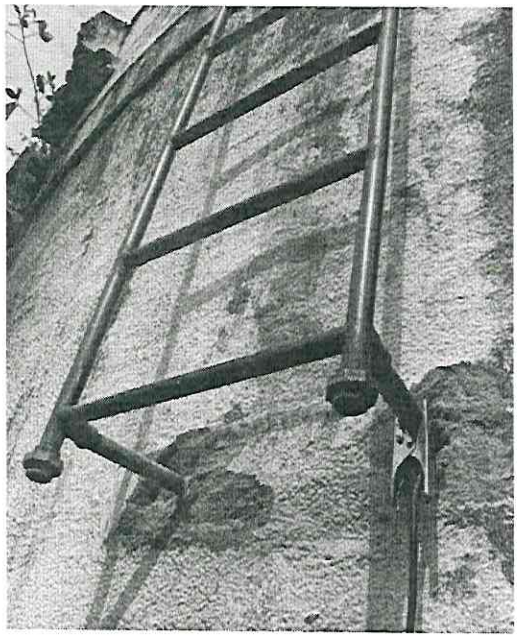



El contratista realizó la fabricación e instalación de cinco (5) rejillas elaboradas en ángulo y varilla, con medidas de 90 cm x 100 cm.

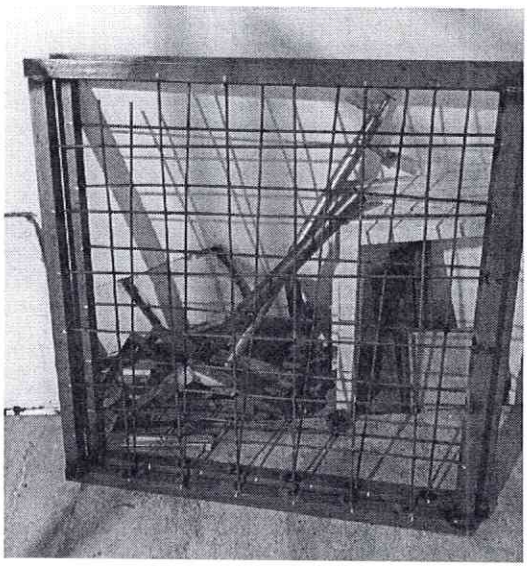

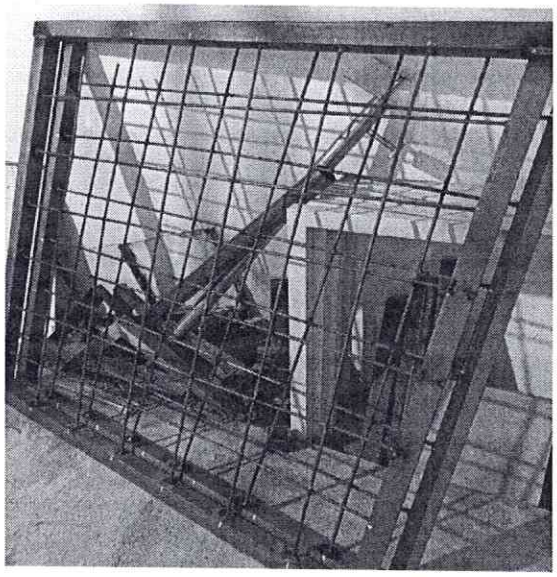

JENNIFER PAOLA RODRIGUEZ JARAMILLO
SUPERVISOR DEL CONTRATO

Elaboró: Jennifer Rodriguez/ Secretaria General/Supervisora