ACTA APROBACIÓN DE POLIZA CONTRACTUAL

LA SUBSECRETARÍA DE COMPRAS PÚBLICAS Y GESTIÓN CONTRACTUAL DEL MUNICIPIO DE PAIPA

Reconoce y aprueba el Anexo No. 0 de la Póliza de Cumplimiento No. 51-44-101034057 de fecha 03 de septiembre de 2026 Expedida por SEGUROS DEL ESTADO S.A., para amparar el Convenio No. 024 de 2026, suscrito entre el MUNICIPIO DE PAIPA y FUNDACION SOMOS MANOS UNIDAS, cuyo objeto es **"AUNAR ESFUERZOS TECNICOS ADMINSTRATIVOS Y FINANCIEROS EN LA IMPLEMENTACIÓN Y EJECUCIÓN DEL PROGRAMA DE ALIMENTACIÓN ESCOLAR - PAE, PARA LOS ESTUDIANTES MATRICULADOS EN LAS INSTITUCIONES EDUCATIVAS OFICIALES DEL MUNICIPIO DE PAIPA DURANTE EL SEGUNDO SEMESTRE DE LA VIGENCIA 2026".** con un valor de **MIL NOVECIENTOS OCHENTA Y SEIS MILLONES NOVECIENTOS OCHENTA Y CINCO MIL DOSCIENTOS NOVENTA PESOS CON VEINTINUEVE CENTAVOS M/CTE ($1.986.985.290,29).**

AMPAROS	VIG. DESDE	VIG. HASTA	V/R ASEGURADO
CUMPLIMIENTO DEL CONTRATO	03/09/2026	30/04/2027	$198,698,529.03
BUEN MANEJO Y CORRECTA INVERSIÓN DEL ANTICIPO	03/09/2026	30/04/2027	$794,794,116.12
PAGO DE SALARIOS, PRESTACIONES SOCIALES E INDEMNIZACIONES LABORALES	03/09/2026	31/12/2029	$99,349,264.51

Dada en Paipa, a los tres (03) días del mes de septiembre de 2026.

ELIANA ASTRID VIASUS SUESCA
Subsecretaria De Compras Públicas Y Gestión Contractual
Delegada para la Contratación
MUNICIPIO DE PAIPA

Proyectó - Yaneth Alarcón
Profesional Apoyo SSCPGC
Cto 007 2026

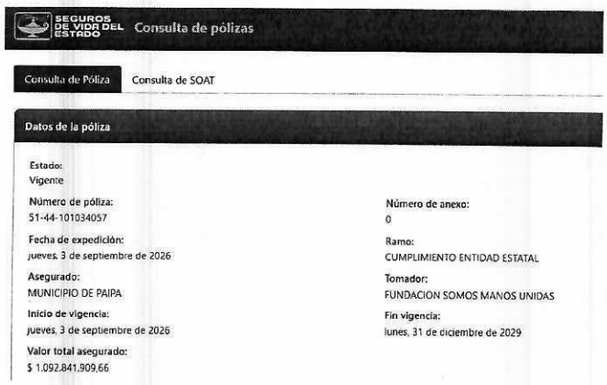
SEGUROS DE VIDA DEL ESTADO Consulta de pólizas

Consulta de Póliza | Consulta de SOAT

Datos de la póliza

Estado: Vigente

Número de póliza: 51-44-101034057

Número de anexo: 0

Fecha de expedición: jueves, 3 de septiembre de 2026

Ramo: CUMPLIMIENTO ENTIDAD ESTATAL

Asegurado: MUNICIPIO DE PAIPA

Tomador: FUNDACION SOMOS MANOS UNIDAS

Inicio de vigencia: jueves, 3 de septiembre de 2026

Fin vigencia: lunes, 31 de diciembre de 2029

Valor total asegurado: $ 1.092.841.909,66

Carrera 22 N° 25-14
Teléfono: (608) 7 850131 / 7 850135 / 7 851998
www.paipa-boyaca.gov.co E-mail: contactenos@paipa-boyaca.gov.co
alcaldia@paipa-boyaca.gov.co
código postal: 15516

ACTA APROBACIÓN DE POLIZA RESPONSABILIDAD CIVIL EXTRACONTRACTUAL

LA SUBSECRETARÍA DE COMPRAS PÚBLICAS Y GESTIÓN CONTRACTUAL DEL MUNICIPIO DE PAIPA

Reconoce y aprueba el Anexo No. 0 de la Póliza de responsabilidad civil extracontractual No. 51-40-101011508 de fecha 03 de septiembre de 2026 por SEGUROS DEL ESTADO S.A., para amparar el Convenio No. 024 de 2026, suscrito entre el MUNICIPIO DE PAIPA y FUNDACION SOMOS MANOS UNIDAS, cuyo objeto es **"AUNAR ESFUERZOS TECNICOS ADMINSTRATIVOS Y FINANCIEROS EN LA IMPLEMENTACIÓN Y EJECUCIÓN DEL PROGRAMA DE ALIMENTACIÓN ESCOLAR - PAE, PARA LOS ESTUDIANTES MATRICULADOS EN LAS INSTITUCIONES EDUCATIVAS OFICIALES DEL MUNICIPIO DE PAIPA DURANTE EL SEGUNDO SEMESTRE DE LA VIGENCIA 2026".** con un valor de **MIL NOVECIENTOS OCHENTA Y SEIS MILLONES NOVECIENTOS OCHENTA Y CINCO MIL DOSCIENTOS NOVENTA PESOS CON VEINTINUEVE CENTAVOS M/CTE ($1.986.985.290,29).**

AMPAROS	VIG. DESDE	VIG. HASTA	V/R ASEGURADO
PREDIOS, LABORES Y OPERACIONES	03/09/2026	31/12/2026	$350.181.000,00

Dada en Paipa, a los tres (03) días del mes de septiembre de 2026.

ELIANA ASTRID VIASUS SUESCA
Subsecretaria De Compras Públicas Y Gestión Contractual
Delegada para la Contratación
MUNICIPIO DE PAIPA

Proyectó - Yaneth Alarcón
Profesional Apoyo SSCPGC
Cto 007 2026


SEGUROS DE VIDA DEL ESTADO Consulta de polizas

Consulta de Póliza | Consulta de SOAT

Datos de la póliza

Estado: Vigente

Número de póliza: 51-40-101011508

Número de anexo: 0

Fecha de expedición: jueves, 3 de septiembre de 2026

Ramo: RESPONSABILIDAD CIVIL EXTRACONTRACTUAL DERIVADA DE CUMPL

Asegurado: MUNICIPIO DE PAIPA

Tomador: FUNDACION SOMOS MANOS UNIDAS

Inicio de vigencia: jueves, 3 de septiembre de 2026

Fin vigencia: jueves, 31 de diciembre de 2026

Valor total asegurado: $ 350.181.000,00

Carrera 22 N° 25-14
Teléfono: (608) 7 850131 / 7 850135 / 7 851998
www.paipa-boyaca.gov.co E-mail: contactenos@paipa-boyaca.gov.co
alcaldia@paipa-boyaca.gov.co
código postal: 15516