E.S.E. HOSPITAL SAN JUAN DE DIOS - VALDIVIA Nit: 891.982.129-7			
COMPROBANTE DE EGRESO:	**OP 13111**	**Fecha:**	**Ago.06/2026**

2026 08 06 ******3,948,000**

**RENTERIA MACHADO KIARA YAMERLIN

****** TRES MILLONES NOVECIENTOS CUARENTA Y OCHO MIL PESOS M/L.**********

Proveedor:	RENTERIA MACHADO KIARA YAMERLIN	Nit/CC:	1.078.181.163
		Vr Pagado:	**3,948,000**
No Fact.:	9		
Fecha Fact.:	Jul.28/2026		
Fact.Ref:			
Cta. Banco:	07 -50382360849	Cheque:	
		Vr Cheque:	3,948,000
Vr Letras:	TRES MILLONES NOVECIENTOS CUARENTA Y OCHO MIL PESOS M/L.		
Observaciones:	PAGO DE PRESTACION DE SERVICIOS PROFESIONALES DE SALUD EN CALIDAD DE PSCIOLOGA PARA EJECUTAR EL CONVENIO CI-002 DEL 2026 (PIC) DEL MUNICIPIO DE VALDIVIAS EN LOS EJES ESTRATEGICOS E2, E3, E4 Y E7 SEGUN ANEXO TECNICO PIC 2026, CORRESPONDIENTE AL MES DE JULIO DE 2026		

VALORES

Vr. Bruto:	4,200,000	Vr. Iva:	0
Vr. Retención:	0	Vr.Estampillas:	252,000
Vr. Rete-Iva:	0	Vr. Descuento:	0
N-Crédito:	0	Vr.NETO:	3,948,000

IMPUTACION CONTABLE

Cuenta	Nit	Centro De Costos	Valor
1 1 10 05 11			3,948,000.00 CR
2 4 90 55 02	1,078,181,163		3,948,000.00 DB

IMPUTACION PRESUPUESTAL

Vigencia	Unid Eje	Rubro	Valor
2026	2.3.2.02.02.009.02	CONVENIO PIC	4,200,000.00
		Total:	**4,200,000.00**

MARISELA COROMOTO AVENDAÑO YAMERLIN
Gerente

LIGIA AMPARO ARANGO SILVA
Subdirectora Administrativa

RENTERIA MACHADO KIARA
Firma y Sello Beneficiario

Elaboro:NATAL Imprime: NATAL
Fecha Sistema:06/08/2026
Hora:11:43:15

Cobrado

CUENTA DE COBRO 04 DEL 2026

Valdivia-Antioquia, 30 de julio de 2026

LA E.S.E HOSPITAL SAN JUAN DE DIOS de Valdivia-Antioquia
NIT 891982129-7

Debe a:

KIARA YAMERLIN RENTERIA MACHADO
1078181163

La suma de:

CUATRO MILLONES DOSCIENTOS MIL PESOS ($4.200.000)

POR CONCEPTO DE

DESARROLLAR EL CONTRATO **62-2026** DE PRESTACIÓN DE SERVICIOS PROFESIONALES DE SALUD EN CALIDAD DE PSICOLOGA PARA "EJECUTAR EL CONVENIO **CI-002** MUNICIPIO DE VALDIVIA- ANTIOQUIA; DE LOS EJES ESTRATÉGICOS E2, E3, E4, y E7 SEGÚN ANEXO TÉCNICO

Periodo de la prestación de servicios: del 01 al 30 del mes de julio del 2026

FAVOR CONSIGNAR A LA CUENTA DE AHORROS No 50338178449 DE BANCOLOMBIA.

Atentamente,

Kiara Yamerlin Rentería M.

KIARA YAMERLIN RENTERIA MACHADO
CONTRATISTA
CC: **1078181163**
CEL: **3183711829**

Bancolombia

Sucursal Virtual Negocios

Ese Hospital Valdiv - Nit: 891982129
Jueves, 06 de agosto de 2026, 2:00:53 p.m.

Número del registro
5

Nombre del destinatario
Kiara Renteria

Producto destino
503 - 381784 - 49

Banco
Bancolombia

Estado del pago
Exitoso

Descripción
Pago exitoso y abonado en cuenta bancolombia.

Fecha de aplicación
06 Ago 2026

Identificación destinatario
1078181163

Tipo de producto
Cuenta de ahorros

Valor
COP $ 3.948.000,00

Código
OKA

Referencia
--

VIGILADO SUPERINTENDENCIA FINANCIERA DE COLOMBIA

Dirección IP: 190.61.57.192

ASOPAGOS s.a.

RAZÓN SOCIAL :	KIARA YAMERLIN RENTERIA MACHADO
IDENTIFICACIÓN:	CC-1078181163
COD. DEPENDENCIA O SUCURSAL:	0
NOM. DEPENDENCIA O SUCURSAL:	
FECHA GENERACIÓN REPORTE:	2026-07-26
FECHA LÍMITE DE PAGO:	2026-08-18
FECHA DE PAGO:	2026-07-27
ENTIDAD DE PAGO:	BANCOLOMBIA
PERÍODO PENSIÓN:	2026-07
PERÍODO SALUD:	2026-07
NÚMERO PLANILLA:	37822987
TOTAL COTIZANTES:	1
REFERENCIA DE PAGO (PIN):	37822987
TIPO DE PLANILLA:	I

CÓDIGO ENTIDAD	NIT	NOMBRE	NÚMERO AFILIADOS	IBC	FONDO SOLIDARIDAD	FONDO SUBSISTENCIA	TOTAL INTERESES	VALOR PAGAR SIN INTERESES	VALOR PAGAR
EPS010	800088702	EPS SURA	1	$ 1.750.905	$ 0	$ 0	$ 0	$ 218.900	$ 218.900
230301	800224808	PORVENIR	1	$ 1.750.905	$ 0	$ 0	$ 0	$ 280.200	$ 280.200
14-25	800226175	COLMENA	1	$ 1.750.905	$ 0	$ 0	$ 0	$ 42.700	$ 42.700
				Total a pagar	$ 0	$ 0	$ 0	$ 541.800	$ 541.800

FECHA DE PAGO DEL SIGUIENTE MES:	14/09/2026

E.S.E Hospital
San Juan de Dios
Valdivia
NIT. 891.982.129-7

Acta de supervisión	
Acta de avance número	4
Consideración previa	Que de conformidad con el Estatuto de contratación acuerdo No 09 de octubre de 2024 en su Título VI articulo 46 **interventoría y supervisión del contrato**: La ESE ejercerá la interventoría o supervisión de todos los contratos celebrados a través de funcionarios de planta o de persona natural o jurídica contratada para efecto, desarrollando la interventoría técnica, financiera, contable administrativa jurídica en los términos de ley 1474 de 2011 o la que lo modifique adicione o sustituya corresponde al supervisor realizar las funciones de verificación del objeto del contrato y en consecuencia hacer las respectivas actas de supervisión.
Modalidad de selección	Convocatoria directa
Número y objeto del contrato:	CONTRATO No. 62-2026 PRESTACIÓN SERVICIOS PROFESIONALES DE SALUD, EN CALIDAD DE PSICOLOGA, PARA "EJECUTAR EL CONVENIO CI-002 DEL 2026 (PIC) DEL MUNICIPIO DE VALDIVIA; EN LOS EJES ESTRATEGICOS E2, E3, E4, y E7 SEGÚN ANEXO TECNICO PIC 2026.
Plazo	SIETE (07) MESES Y VEINTICINCO (25) DÍAS, CONTADOS DESDE EL SEIS (06) DE ABRIL DE 2026 AL TREINTA (30) DE NOVIEMBRE DE 2026.
Valor	TREINTA Y DOS MILLONES NOVECIENTOS MIL PESOS ($32.900.000).
Registro presupuestal No.	Código 2.3.2.02.02.009.02 C26211
Contratante	
E.S.E	Hospital San Juan de Dios del Municipio de Valdivia
+Representante legal:	MARISELA AVENDAÑO
Cedula de Ciudadanía:	39.275.787
Nit:	891982129-7

Contratista	
Nombre	KIARA YAMERLIN RENTERIA MACHADO
Cédula de ciudadanía	1078181163

Concepto de supervisión

Que analizado el informe de actividades presentados por la contratista KIARA YAMERLIN RENTERIA MACHADO se pudo verificar que cumplió con las actividades programadas en el periodo dando cumplimiento al objeto contractual prestación de servicios profesionales como PSICOLOGA de la E.S.E Hospital San Juan de Dios del municipio de Valdivia – Antioquia, para "ejecutar el convenio ci-002 del 2026 (pic) del municipio de valdivia; en los ejes estratégicos E2, E3, E4 y E7 según anexo técnico.

Se realizaron las siguientes actividades.

Foro Municipal sobre Gestión Diferencial de Poblaciones Vulnerables: Se realizó un foro municipal en la Biblioteca de Valdivia para fortalecer la articulación interinstitucional en la atención a poblaciones vulnerables.

Charla educativa sobre derechos y deberes en salud: Se realizó una charla educativa dirigida a adultos mayores en Puerto Valdivia sobre los derechos y deberes de los usuarios del sistema de salud.

Charla educativa en atención psicosocial de emergencias: Se realizó una charla educativa en la vereda Bijahual sobre salud mental, prevención de la conducta suicida y rutas de atención.

Charla educativa comunitaria en salud mental: Se realizó una charla educativa con el grupo Jóvenes Pa' Lante sobre manejo de emociones, habilidades para la vida y promoción de la salud mental.

Taller educativo sobre prevención del bullying y el cutting: Se realizó un taller educativo con estudiantes de grado quinto sobre prevención del acoso escolar, autolesiones y convivencia.

Taller educativo para la prevención del embarazo en adolescentes: Se realizó un taller educativo con estudiantes de grado décimo sobre sexualidad responsable, métodos anticonceptivos y proyecto de vida.

Taller educativo sobre autocuidado, prevención de ITS y rumba segura: Se realizó un taller educativo en la vereda El Pescado sobre autocuidado, prevención de ITS, salud mental y disfrute responsable de los espacios comunitarios.

Taller educativo sobre violencia de género, violencia sexual y discriminación: Se realizó un taller educativo con estudiantes de grado noveno sobre prevención de las violencias y promoción de los derechos sexuales y reproductivos.

Charla educativa sobre promoción del buen trato y humanización: Se realizó una charla educativa con el personal de la E.S.E. Hospital San Juan de Dios de Valdivia y el puesto de salud de Puerto Valdivia sobre atención humanizada.

Taller educativo sobre bioseguridad y uso de elementos de protección personal: Se realizó un taller educativo y visitas a trabajadores informales sobre el uso adecuado de los elementos de protección personal y medidas de bioseguridad.

Se anexa informe de actividades correspondiente al mes de julio 2026.

Especificaciones del avance

Valor del Contrato	Valor del avance	Valor por ejecutar	Porcentaje de cumplimiento
$32.900.000			
Acta Nro.1	*$3.500.000*	*$29.400.000.*	*10.6%*
Acta Nro.2	*$4.200.000*	*$25.200.000*	*12.7%*
Acta Nro.3	*$4.200.000*	*$21.000.000*	*12.7%*
Acta Nro.4	*$4.200.000*	*$16.800.000*	*12.7%*

Concepto del supervisor y porcentaje de avance

Certificación de interventoría para el pago

Analizados los soportes entregados por el Contratista, y verificado la cuenta de cobro No. 004 del mes de julio de 2026, presentada por el contratista se autoriza el desembolso al contratista por la suma de CUATRO MILLONES DOSCIENTOS MIL PESOS M/L ($4.200.000). Se verifica planilla de pago de la seguridad social No 37822987 por valor de $ 541.800 correspondiente a:

PENSION: $ 280.200 julio

SALUD: $ 218.900 julio

ARL: $ 42.700 julio

E.S.E Hospital
San Juan de Dios
Valdivia

NIT. 891.982.129-7

Se deja constancia que el avance de las actividades contratadas se encuentra dentro de las expectativas y requerimientos de la ESE HOSPITAL SAN JUAN DE DIOS del Municipio de Valdivia, las cuales fueron plasmadas en el contrato de la referencia; en consecuencia, se autoriza el pago de la contraprestación pactada por las partes y establecida en el acta de supervisión.

Estado porcentual del contrato de prestación de servicios número **CPS 62-2026**.

Porcentaje de ejecución del contrato	48,9 %
Porcentaje por ejecutar	51,1 %

En constancia de lo anterior se firma a los TREINTA (30) días del mes de JULIO de 2026.

Deiver Sierra

DEIVER SIERRA LOPEZ
CC: 1214468333

Coordinadora medico
Supervisor

INFORME DE ACTIVIDADES N°4	
OBJETO DEL CONTRATO:	PRESTACIÓN SERVICIOS PROFESIONALES DE SALUD, EN CALIDAD DE PSICOLOGA, PARA "EJECUTAR EL CONVENIO CI-002 DEL 2026 (PIC) DEL MUNICIPIO DE VALDIVIA; EN LOS EJES ESTRATEGICOS E2, E3, E4, y E7 SEGÚN ANEXO TECNICO PIC 2026.
N° DEL CONTRATO:	62-2026
NOMBRE CONTRATISTA:	KIARA YAMERLIN RENTERIA MACHADO
DOCUMENTO DE IDENTIDAD:	1078181163
FECHA DE SUSCRIPCIÓN DEL CONTRATO:	06 DE ABRIL DEL 2026
FECHA DE INICIO DEL CONTRATO:	06 DE ABRIL DEL 2026
FECHA DE TERMINACIÓN:	30 DE NOVIEMBRE 2026
PERÍODO DEL INFORME:	01 DE JULIO HASTA EL 30 DE JULIO

DESCRIPCION DE ACTIVIDADES		
	ACTIVIDAD DESCRITA EN EL CONTRATO	DESCRIPCION DE ACTIVIDADES REALIZADAS PARA EL CUMPLIMIENTO DEL CONTRATO
1.	Charlas educativas para promover la garantizar de los deberes y derechos en salud a las poblaciones vulnerables (Niños, niñas y adolescentes en riesgo, Personas mayores con necesidades especiales, Personas con discapacidad física o cognitiva, Comunidades étnicas, Víctimas de violencia o desplazamiento forzado, Personas en situación de pobreza extrema o desempleo, Mujeres y personas de la comunidad LGBTIQ+ en riesgo de exclusión social)	La actividad se desarrolló en el Coliseo del corregimiento de Puerto Valdivia con un grupo de personas adultas mayores, abordando los principales derechos y deberes de los usuarios dentro del Sistema General de Seguridad Social en Salud, promoviendo el conocimiento de los mecanismos para acceder a los servicios de salud y el fortalecimiento de la participación ciudadana.
2.	Charlas educativas en atención psicosocial de emergencia a las Juntas de Acción Comunal priorizadas por la Secretaría de Seguridad Social y Familia en articulación con el profesional Psicosocial de la Secretaría de Seguridad Social y Familia.	Se realizó una charla educativa en la vereda Vijahual dirigida a la comunidad, orientada al fortalecimiento de la salud mental y la prevención de la conducta suicida. Durante la actividad se abordaron factores de riesgo, señales de alerta, factores protectores, estrategias de prevención y las rutas de atención en salud mental, conducta suicida y consumo de sustancias psicoactivas.
3.	Talleres educativos frente al Bullying y cutting.	La actividad se realizó con estudiantes del grado quinto de la Institución Educativa Marco A. Rojo, sede Puerto Valdivia, con el propósito de fortalecer el reconocimiento del bullying y el cutting, sus consecuencias, factores de riesgo, formas de prevención y la importancia de promover el respeto, la convivencia escolar y la búsqueda oportuna de apoyo ante estas situaciones.
4.	Talleres educativos para sensibilizar a los adolescentes de las IE en el tema de prevención del embarazo en adolescentes	Se desarrolló un taller educativo con estudiantes de los 2 grados décimo de la Institución Educativa Marco A. Rojo, orientado a fortalecer

	en el marco de la Semana Andina. segura, la promoción de la salud mental y el disfrute de los espacios públicos.	conocimientos sobre sexualidad responsable, proyecto de vida, prevención del embarazo adolescente, métodos anticonceptivos y toma de decisiones informadas para el cuidado de la salud sexual y reproductiva.
5.	Talleres educativos para sensibilizar a los jóvenes y adultos sobre el autocuidado para la prevención de la ITS a través de la rumba segura, la promoción de la salud mental y el disfrute de los espacios públicos.	a actividad se llevó a cabo en la vereda El Pescado con participación de diferentes grupos poblacionales, en articulación con la Junta de Acción Comunal. Durante el encuentro se promovieron prácticas de autocuidado, prevención de infecciones de transmisión sexual, promoción de la salud mental y la adopción de conductas responsables para el disfrute seguro de los espacios comunitarios.
6.	Talleres educativos con énfasis en violencia de género, violencia sexual, por discriminación por razones de orientación sexual e identidad de género, promoción de la SSR en adolescentes en diferentes grupos de la comunidad.	Se realizó con estudiantes de los grados noveno de la Institución Educativa Marco A. Rojo, abordando temas relacionados con la prevención de la violencia de género, la violencia sexual, la discriminación por orientación sexual e identidad de género, así como la promoción del respeto, la equidad y los derechos sexuales y reproductivos.
7.	Foro municipal sobre gestión diferencial de poblaciones vulnerables (Niños, niñas y adolescentes en riesgo, Personas mayores con necesidades especiales, Personas con discapacidad física o cognitiva, Comunidades étnicas, Víctimas de violencia o desplazamiento forzado, Personas en situación de pobreza extrema o desempleo, Mujeres y personas de la comunidad LGBTIQ+ en riesgo de exclusión social), este debe incluir un souvenirs asociado al tema a tratarse (Libreta de aputentes, colgantes para el celular, etc.)	Se realizó el Foro Municipal sobre Gestión Diferencial de Poblaciones Vulnerables en la Biblioteca Municipal de Valdivia, con la participación de representantes de diferentes entidades e instituciones que trabajan con población vulnerable en el municipio. Durante el encuentro, cada entidad socializó las acciones, programas y servicios que ofrece desde su competencia, fortaleciendo la articulación interinstitucional y el conocimiento de la oferta institucional. La actividad contó con una amplia participación y finalizó con un espacio de integración para los asistentes.
8.	Charlas educativas desde lo comunitario en temas de salud mental estas deben centrarse en todo el componente de Salud Mental	Se desarrolló una charla educativa con el grupo Jóvenes Pa' Lante en la Biblioteca Municipal de Valdivia, enfocada en la promoción de la salud mental, el manejo adecuado de las emociones, el fortalecimiento de habilidades para la vida y el mejoramiento de las relaciones interpersonales como factores protectores para el bienestar emocional de los participantes.
9.	Charlas educativas promoción del buen trato y humanización de los servicios de salud dirigidas al personal de la ESE Hospital San Juan de Dios	Se desarrolló con el personal de la E.S.E. Hospital San Juan de Dios de Valdivia y el puesto de salud de Puerto Valdivia, fortaleciendo conocimientos sobre atención humanizada, comunicación asertiva, trato digno y la importancia de brindar servicios de salud centrados en el respeto y la calidad de la atención a los usuarios.

10.	Talleres educativos con las GOTIS donde se explique la importancia del uso de los Elementos de Protección Personal EPP y de Bioseguridad	La actividad inició con un espacio educativo dirigido a trabajadores informales del municipio sobre la importancia del uso adecuado de los elementos de protección personal y las medidas de bioseguridad. Posteriormente, se realizaron visitas educativas a diferentes establecimientos de comercio informal, brindando orientación y recomendaciones para fortalecer prácticas seguras en el desarrollo de sus actividades laborales.

Kiara Yamerlin Renteria Machado

KIARA YAMERLIN RENTERIA MACHADO
C.C. N° 1078181163 de Bagadó - Choco
Teléfono: 3183711829

ANEXO No. 1 MATERIALES Y EQUIPOS DE PRODUCCIÓN UTILIZADOS	
MATERIALES UTILIZADOS:	Cartulina, marcadores, cinta, tijeras, pegas tic, lapiceros.
EQUIPOS DE PRODUCCION UTILIZADOS:	N/A

ANEXO EVIDENCIA DE ENTREGA DE PRODUCTOS	
1. TEMA - ACTIVIDAD – PRODUCTO	
ACTIVIDAD N°	EVIDENCIA
1	
2	

	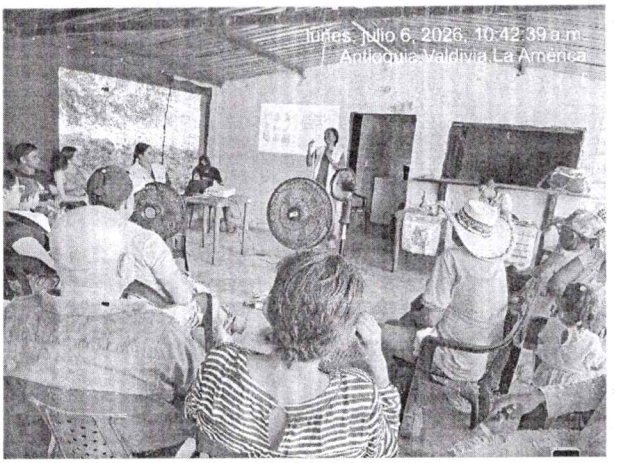 lunes, julio 6, 2026, 10:42:39 a.m. Antioquia,Valdivia,La América
3	 jueves, julio 16, 2026 Antioquia,Valdivia,Santa Bárbara,Vía central la Mayoría
4	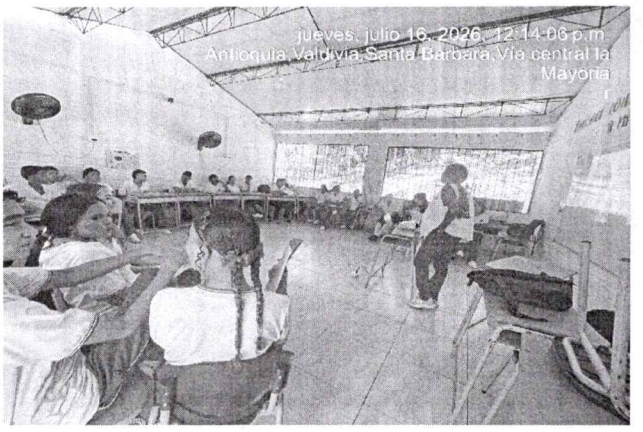 jueves, julio 16, 2026, 12:14:06 p.m. Antioquia,Valdivia,Santa Bárbara,Vía central la Mayoría

5	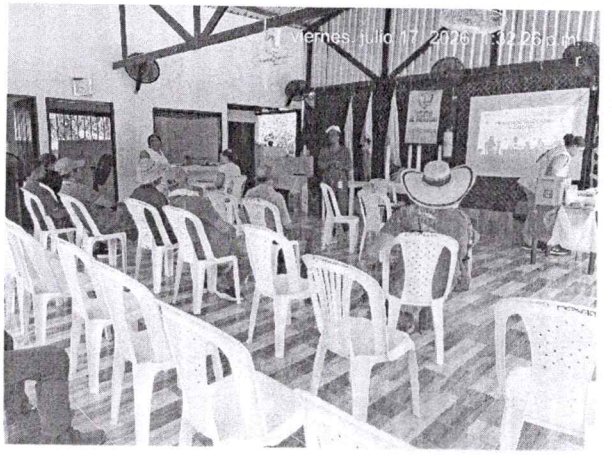
6	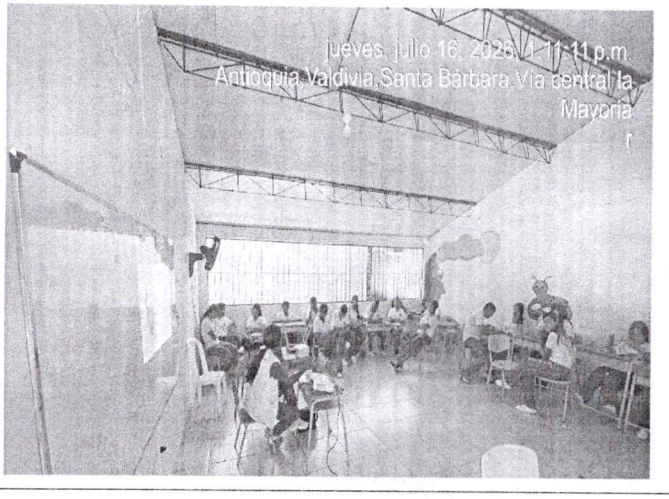 jueves, julio 16, 2026 11:11 p.m. Antioquia,Valdivia,Santa Barbara,Via central,la Mayoria
7	 22/07/2026, 2:12:59 p.m.

8	
9	
10	
FIRMA CONTRATISTA	Kiara Yamerlin Renteria Machado. KIARA YAMERLIN RENTERIA MACHADO C.C. N° 1078181163 de Bagado - Choco Teléfono: 3183711829