Instituto de Recreación y Deporte de Cimitarra INDERCIM

NOMBRE CONTRATISTA	CONTRATO No.
EDIER FABIAN URANGO CASTRILLON	051-2026

LISTA CHEQUEO CONTRATOS PRESTACION SERVICIOS

EL ORDEN DE LOS DOCUMENTOS ES DE ARRIBA HACIA HACIA ABAJO	CUMPLE	
	SI	NO
INFORME DE SUPERVISIÓN MENSUAL	X	
INFORME EJECUCION DE ACTIVIDADES, CON SU RESPECTIVO REGISTRO FOTOGRÁFICO Y PLANILLAS	X	
PLANILLA SEGURIDAD SOCIAL DETALLADA Y COPIA DE RECIBO PAGO (debe corresponder al periodo de ejecución)	X	
ESTAMPILLAS DEPARTAMENTALES Y RECIBO DE PAGO Original y Copia	X	
CERTIFICACIÓN BANCARIA (SOLA PARA LA PRIMERA CUENTA)	X	
COPIA DEL ACTA DE INICIO (SOLO PARA PRIMERA CUENTA O HACER VERIFICACION DE ELLA)	X	
DOCUMENTO SOPORTE A NO OBLIGADOS (impreso original) O FACTURA ELECTRONICA (ENVIAR AL CORREO)	X	
COPIA DE LA POLIZA Y SOPORTES DE PAGO (SOLO SI APLICA)		N/A
OTROS SI (EN CASO DE REQUERIRSE)		N/A

Aprobo: _____
Supervisor

Valido: Jain Ortiz
Profesional Universitario INDERCIM

Contrato de Prestación de Servicios No. 051 del 2026

Fecha de Suscripción	31 de julio de 2026.
Objeto Contratado	PRESTAR LOS SERVICIOS DE APOYO A LA GESTIÓN COMO INSTRUCTOR DEPORTIVO PARA EL FOMENTO DE LA PRÁCTICA DE ATLETISMO, PARA LAS ESCUELAS DE FORMACIÓN DEPORTIVA QUE HACEN PARTE DEL INSTITUTO DE RECREACION Y DEPORTES DE CIMITARRA INDERCIM PARA LA VIGENCIA 2026
Contratante	**Instituto de Recreación y Deporte de Cimitarra – INDERCIM**-NIT 901.359.630-0
Contratista	**EDIER FABIAN URANGO CASTRILLON** C.C. 1.099.546.781 de Cimitarra Santander.
Supervisor	**JOSÉ IGNACIO ZAPATA OSORIO** C.C. 17. 588.712 de Arauca, Arauca.
Oficina Gestora	Dirección General
Valor del Contrato	SEIS MILLONES SEISCIENTOS MIL PESOS MCTE ($6.600.000)
No. CDP y Fecha	26000099 del 31 de julio del 2026
No. RP y Fecha	26000164 del 03 de agosto del 2026
Plazo del Contrato	Tres (03) meses
Fecha de Inicio	03 de agosto de 2026
Fecha de Terminación	02 de noviembre de 2026

DATOS DE SEGURIDAD SOCIAL

Periodo Cotización	03 de agosto al 31 de agosto del 2026
I.B.C.	$ 1.634.178

No. Planilla: 38487054 (agosto)	**Fecha de Pago**	**Valor Pagado**
Salud (Coosalud EPS)	02 de septiembre del 2026	$ 204.300
Pensión (Porvenir)	02 de septiembre del 2026	$ 261.500
Riesgos Laborales (ARL Sura)	02 de septiembre del 2026	$ 17.100
	TOTAL	**$ 482.900**

GENERALIDADES Y OBLIGACIÓN CONTRACTUAL

Actualmente el Instituto en su proceso de mejoramiento continuo considera que es de importancia dar el cumplimiento a las orientaciones establecidas, en donde se pretende dar cumplimiento a los parámetros de una buena gestión institucional en la cual se ve reflejado en el servicio prestado para dar cumplimiento en forma puntual tareas que son específicas.

Al municipio como entidad fundamental de la división político administrativa del estado, le corresponde prestar los servicios públicos que determine la Ley, ordenar el desarrollo de su territorio, promover la participación comunitaria, el mejoramiento social y cultural de sus habitantes y cumplir las demás funciones que le asigne la Constitución y la Ley.

Por esta razón, la Directora del INDERCIM dentro de su nivel constitucional y legal tiene la obligación de Desarrollar el Sistema Financiero Municipal, garantizando con eficiencia y eficacia los recursos económicos necesarios para la financiación del Plan de Desarrollo Municipal, los gastos para el normal funcionamiento de la administración y el

cumplimiento de la deuda pública municipal, que adelanta en el municipio de Cimitarra.

Para lograr lo anteriormente descrito la Directora del INDERCIM, vio la necesidad de contratar para el apoyo a la gestión del fortalecimiento institucional, una persona que preste las siguientes actividades:

1. Presentar cronograma mensual de actividades a realizarse en la ejecución del objeto contratado
2. Realizar las convocatorias necesarias para garantizar la asistencia de niños, niñas y jóvenes en las diferentes instituciones educativas del municipio de Cimitarra para el aprovechamiento del tiempo libre / Ocio practicando el atletismo
3. Conformar e instruir grupos según categorías y modalidades establecidas por la Federación colombiana de atletismo
4. Llevar un listado donde se registra la asistencia, el cual debe estar discriminado por categoría y en todos los casos debe dejar constancia de las fechas y los registros de firmas de los asistentes.
5. Dirigir e instituir a los niños y jóvenes que asistan a la escuela de formación deportiva de atletismo del municipio de Cimitarra.
6. Realizar actividades físicas, recreativas y de formación con los asistentes a la escuela de formación deportiva de atletismo del municipio de Cimitarra.
7. Promover la participación de la escuela de formación deportiva de atletismo del municipio de Cimitarra en diferentes festivales o campeonatos que se programen a nivel municipal, regional, departamental y nacional.
8. Participar y coadyuvar en la programación de la agenda cultural y deportiva del municipio.
9. Responder por elementos e instalaciones deportivas que le sean asignadas mediante acta de entrega e inventario y velar por su conservación y correcta utilización.
10. Aplicar plan pedagógico de acuerdo con el programa establecido en su área.
11. Realizar entrega de informes mensuales de acuerdo al cronograma de trabajo establecido en las diferentes categorías de la escuela de formación de atletismo.
12. Organizar y mantener una carpeta con los documentos legales de cada participante de la Escuela de Formación deportiva, que contiene (Ficha de inscripción, documento de afiliación EPS, copia de documento de Identidad y autorización firmada por el padre de familia para participar en la escuela.
13. Asistir a las capacitaciones que se programen por la entidad necesarias para el buen funcionamiento de su objeto contractual.
14. Las demás actividades que designe el supervisor del contrato de conformidad con el objeto contractual.

En consecuencia se hizo necesaria la contratación toda vez que en la Planta de Cargo del Instituto de Recreación y Deporte de Cimitarra - INDERCIM, no cuenta con personal vinculada suficiente para la operación de estas actividades que se requieren en el Instituto.

DATOS DEL SUPERVISOR

Nombre **JOSÉ IGNACIO ZAPATA OSORIO**
Identificación C.C. 17. 588.712 de Arauca, Arauca.
Cargo Director General

FECHA DE REPORTE	
Fecha de Elaboración del Informe	07 de septiembre de 2026.

OBJETIVO DE LA SUPERVISIÓN

- Hacer supervisión y seguimiento del Contrato de Prestación de Servicios en cuanto a las funciones propias del Contratista según lo referido dentro de este.
- Formular recomendaciones técnicas, las cuales generen soluciones definitivas y propicien que el vínculo contractual existente entre el Contratista y el Ente Territorial se ejecute en buenos términos.

AVANCE DEL CONTRATO

Avance Técnico	33,33%
Avance Financiero	0%

ACTIVIDADES EJECUTADAS

Las actividades desarrolladas para la ejecución del contrato durante el periodo comprendido entre el 03 de agosto al 02 de septiembre del 2026 fueron las siguientes:

- El contratista presenta cronograma mensual de actividades a realizarse en la ejecución del objeto contratado. **(anexo 01 folio).**

- El contrastista realizó las convocatorias necesarias para garantizar la asistencia de niños, niñas y jóvenes en las diferentes instituciones educativas del municipio de Cimitarra para el aprovechamiento del tiempo libre / Ocio practicando el atletismo





- El contratista realizó el proceso de inscripciones a los niños y jóvenes que asistan a la escuela de formación deportiva de atletismo del municipio de Cimitarra. . **Anexa planilla de inscripción (1 planilla).**

- El contratista Conformo e instruyo grupos según categorías y modalidades establecidas por la Federación colombiana de atletismo

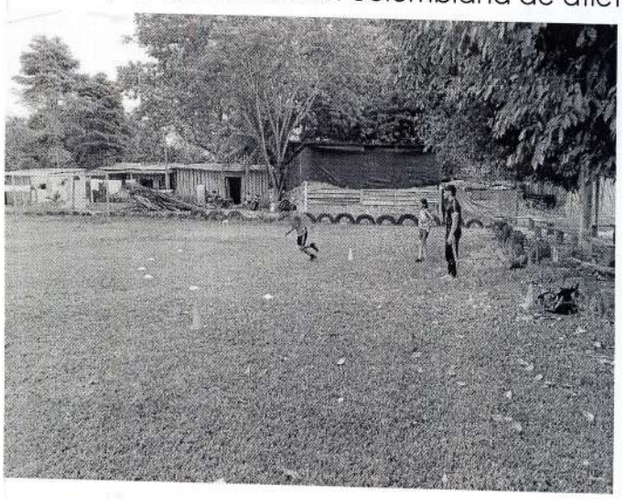
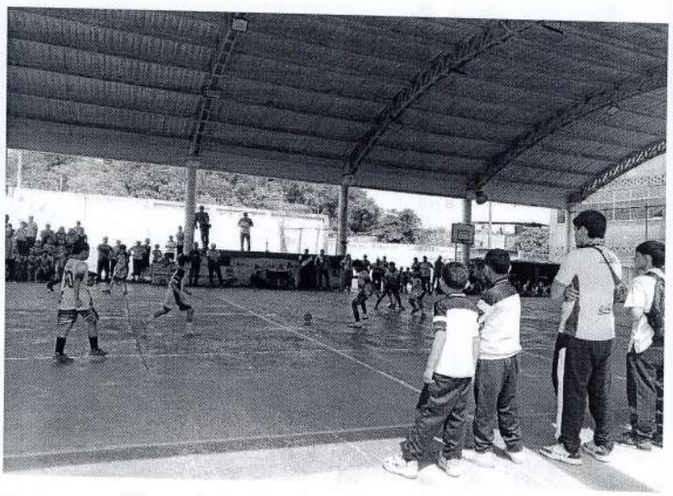

- El contratista Llevo un listado donde se registra la asistencia, el cual debe estar discriminado por categoría y en todos los casos debe dejar constancia de las fechas y los registros de firmas de los asistentes. **(anexo 04 folios)**

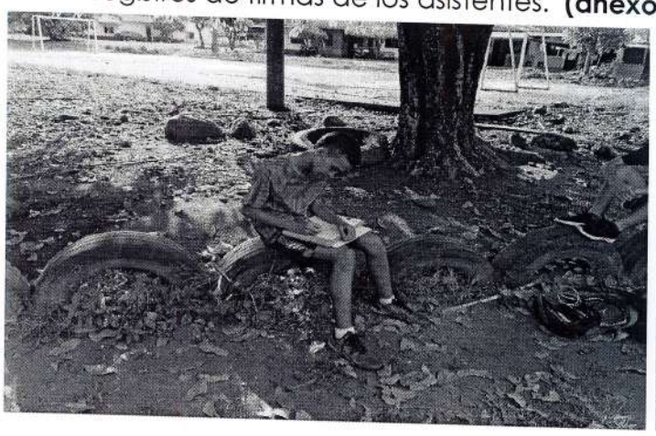


- El contratista Realizo actividades físicas, recreativas y de formación con los asistentes a la escuela de formación deportiva de atletismo del municipio de Cimitarra.

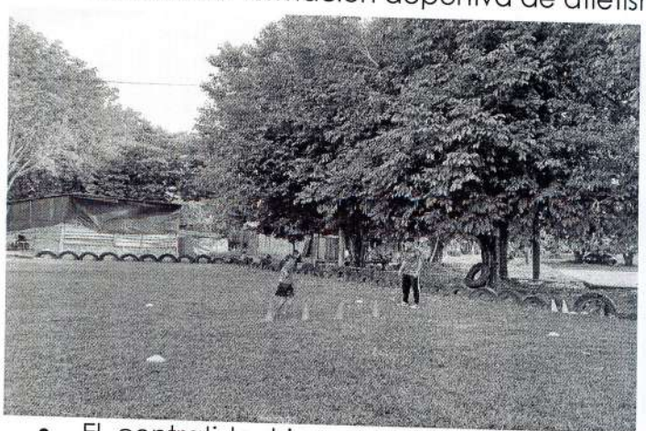


- El contratista hizo uso adecuados de los elementos e instalaciones deportivas que le fueron asignadas mediante acta de entrega e inventario y velar por su conservación y correcta utilización.



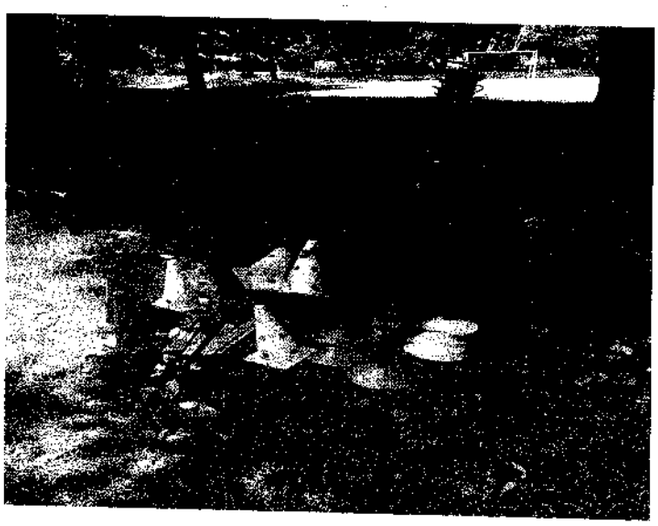

RESUMEN GENERAL DEL ESTADO DEL CONTRATO

Según el seguimiento realizado a las actividades ejecutadas por el contratista, se concluye que el contratista ha cumplido a cabalidad con el desarrollo de las actividades contractuales.

OTRAS OBLIGACIONES CONTRACTUALES

Verificando las obligaciones de tipo legal y administrativo que le corresponden al contratista, se pudo constatar que está realizando el pago de los aportes al Sistema de Seguridad Social (Salud, Pensión y ARL) para el periodo en cuestión. (Entendiéndose que el Instituto adopta el principio de la buena fe, al momento de recibir las planillas de pago del Sistema).

Anexos: se adjunta copia del comprobante de pago de aportes al sistema integral de salud, pensión y ARL, y demás documentos necesarios para la respectiva cuenta de cobro.

ESPACIOS EXCLUSIVAMENTE PARA FIRMAS

Con la presente acta se certifica que **EDIER FABIAN URANGO CASTRILLON** identificado con **C.C. 1.099.546.781 de Cimitarra Santander.**cumplió con los requisitos de ejecución del Contrato de Prestación de Servicios durante el periodo comprendido entre el 03 de agosto al 02 de septiembre de 2026, por lo tanto, se autoriza el **primer** pago por la suma de **DOS MILLONES DOSCIENTOS MIL PESOS M/CTE. ($2.200.00,00).**

Para constancia, se firma el presente informe bajo la responsabilidad expresa de quien lo elaboró de conformidad con las funciones desempeñadas el mismo, de acuerdo con el manual de interventoría y/o supervisión de la entidad.

JOSÉ IGNACIO ZAPATA OSORIO
Director General

Firma:

A. FICHA TÉCNICA DEL CONTRATO

Contrato de Prestación de Servicios No. 051 del 2026

Fecha de Suscripción	31 de julio de 2026.
Objeto Contratado	PRESTAR LOS SERVICIOS DE APOYO A LA GESTIÓN COMO INSTRUCTOR DEPORTIVO PARA EL FOMENTO DE LA PRÁCTICA DE ATLETISMO, PARA LAS ESCUELAS DE FORMACIÓN DEPORTIVA QUE HACEN PARTE DEL INSTITUTO DE RECREACION Y DEPORTES DE CIMITARRA INDERCIM PARA LA VIGENCIA 2026
Contratante	**Instituto de Recreación y Deporte de Cimitarra - INDERCIM** NIT 901.359.630-0
Contratista	**EDIER FABIAN URANGO CASTRILLON** C.C. 1.099.546.781 de Cimitarra Santander.
Supervisor	**JOSÉ IGNACIO ZAPATA OSORIO** C.C. 17. 588.712 de Arauca, Arauca.
Oficina Gestora	Dirección General
Valor del Contrato	SEIS MILLONES SEISCIENTOS MIL PESOS MCTE ($6.600.000)
No. CDP y Fecha	26000099 del 31 de julio del 2026
No. RP y Fecha	26000164 del 03 de agosto del 2026
Plazo del Contrato	Tres (03) meses
Fecha de Inicio	03 de agosto de 2026
Fecha de Terminación	02 de noviembre de 2026
Periodo Cotización	03 de agosto al 31 de agosto del 2026

B. OBLIGACIONES CONTRAÍDAS

1. Presentar cronograma mensual de actividades a realizarse en la ejecución del objeto contratado
2. Realizar las convocatorias necesarias para garantizar la asistencia de niños, niñas y jóvenes en las diferentes instituciones educativas del municipio de Cimitarra para el aprovechamiento del tiempo libre / Ocio practicando el atletismo
3. Conformar e instruir grupos según categorías y modalidades establecidas por la Federación colombiana de atletismo
4. Llevar un listado donde se registra la asistencia, el cual debe estar discriminado por categoría y en todos los casos debe dejar constancia de las fechas y los registros de firmas de los asistentes.
5. Dirigir e instituir a los niños y jóvenes que asistan a la escuela de formación deportiva de atletismo del municipio de Cimitarra.
6. Realizar actividades físicas, recreativas y de formación con los asistentes a la escuela de formación deportiva de atletismo del municipio de Cimitarra.
7. Promover la participación de la escuela de formación deportiva de atletismo del municipio de Cimitarra en diferentes festivales o campeonatos que se programen a nivel municipal, regional, departamental y nacional.
8. Participar y coadyuvar en la programación de la agenda cultural y deportiva del municipio.
9. Responder por elementos e instalaciones deportivas que le sean asignadas mediante acta de entrega e inventario y velar por su conservación y correcta utilización.
10. Aplicar plan pedagógico de acuerdo con el programa establecido en su área.
11. Realizar entrega de informes mensuales de acuerdo al cronograma de trabajo establecido en las diferentes categorías de la escuela de formación de atletismo.
12. Organizar y mantener una carpeta con los documentos legales de cada participante de la Escuela de Formación deportiva, que contiene (Ficha de inscripción, documento de afiliación EPS, copia de documento de Identidad y autorización firmada por el padre de familia para participar en la escuela.

13. Asistir a las capacitaciones que se programen por la entidad necesarias para el buen funcionamiento de su objeto contractual.

14. Las demás actividades que designe el supervisor del contrato de conformidad con el objeto contractual.

C. ACTIVIDADES EJECUTADAS

Las actividades desarrolladas para la ejecución del contrato durante el periodo comprendido entre el 03 de agosto al 02 de septiembre del 2026 fueron las siguientes:

- Presente cronograma mensual de actividades a realizarse en la ejecución del objeto contratado. **(anexo 01 folio).**

- Realice las convocatorias necesarias para garantizar la asistencia de niños, niñas y jóvenes en las diferentes instituciones educativas del municipio de Cimitarra para el aprovechamiento del tiempo libre / Ocio practicando el atletismo





- Realizó el proceso de inscripciones a los niños y jóvenes que asistan a la escuela de formación deportiva de atletismo del municipio de Cimitarra. **Anexa planilla de inscripción (1 planilla).**

- Conforme e instruí grupos según categorías y modalidades establecidas por la Federación colombiana de atletismo.



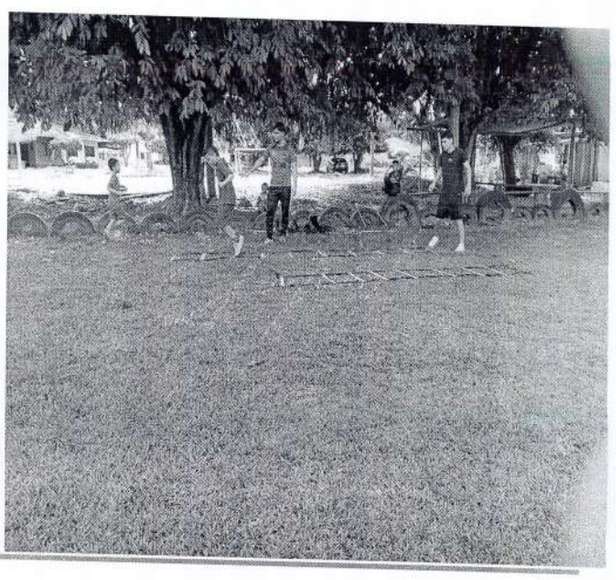

- Lleve un listado donde se registra la asistencia, el cual debe estar discriminado por categoría y en todos los casos debe dejar constancia de las fechas y los registros de firmas de los asistentes. **(anexo 04 folios)**

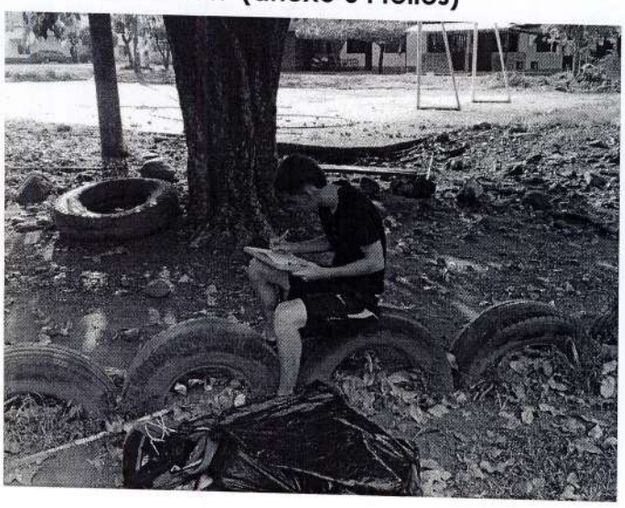


- Realice actividades físicas, recreativas y de formación con los asistentes a la escuela de formación deportiva de atletismo del municipio de Cimitarra.

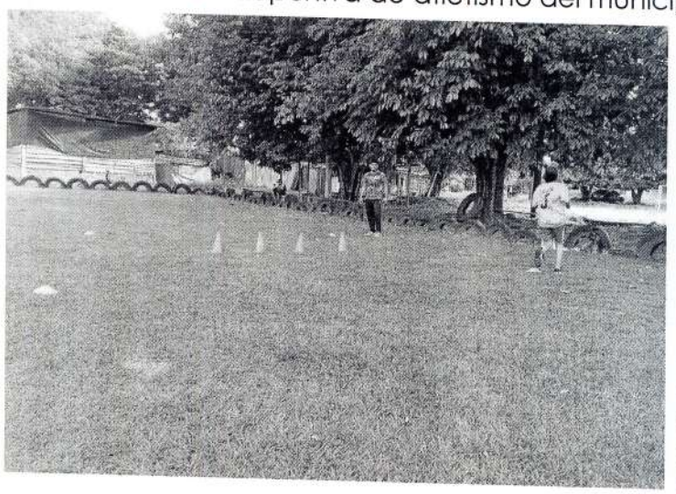
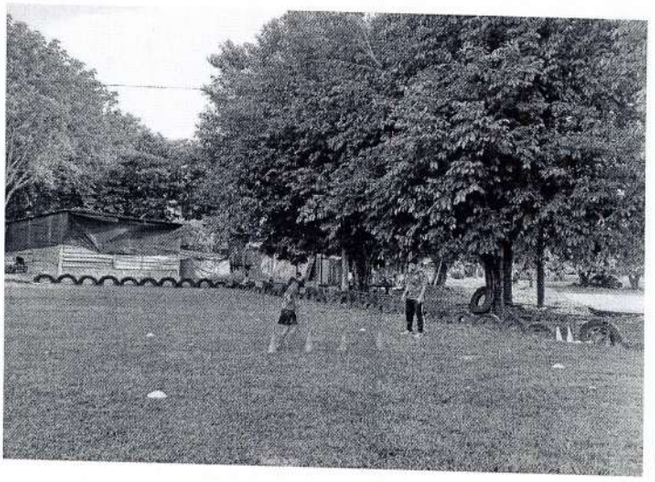

- Hice uso adecuado de los elementos e instalaciones deportivas que le fueron asignadas mediante acta de entrega e inventario y velar por su conservación y correcta utilización.


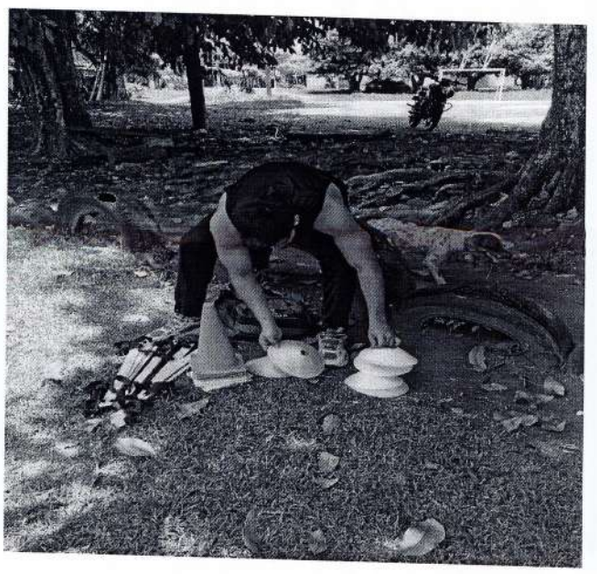

D. OBLIGACIONES DE LEY

Seguridad Social planilla N°. **38487054** del mes de agosto desde el 03 de agosto hasta el 02 de septiembre de 2026 pagadas a través de ASOPAGOS S.A.

Ítem	Periodo de Pago	Fecha de Pago	Valor Pagado
		I.B.C.	$ 1.634.178
Salud (Coosalud EPS)	03/08/2026 al 31/08/2026	02 de septiembre del 2026	$ 204.300
Pensión (Porvenir)	03/08/2026 al 31/08/2026	02 de septiembre del 2026	$ 261.500
Riesgos Laborales (ARL Sura)	03/08/2026 al 31/08/2026	02 de septiembre del 2026	$ 17.100
		TOTAL	**$ 482.900**

E. DESARROLLO PRESUPUESTAL

Desarrollo Presupuestal del Contrato

	Valor del Contrato	**$6.600.000,00**	-
Primer desembolso (A pagar)	03-08-26 al 02-09-26	-	$2.200.000,00
	Saldo por Ejecutar	-	**$4.400.000,00**
	Sumas Iguales	**$6.600.000,00**	**$6.600.000,00**

Sin otro particular,

Firma:

Edier Urango

EDIER FABIAN URANGO CASTRILLON
C.C. 1.099.546.781 de Cimitarra Santander

INSTITUTO DE RECREACIÓN Y DEPORTES DE CIMITARRA
INDERCIM

CRONOGRAMA DE ACTIVIDADES DEL 10 DE AGOSTO AL 4 DE SEPTIEMBRE

	LUNES	MARTES	MIÉRCOLES	JUEVES	VIERNES
CATEGORÍAS	LIBRE		LIBRE		LIBRE
HORARIO	3:00PM- 4:30PM		3:00PM- 4:30PM		3:00PM- 4:30PM
LUGAR	Cancha, barrio los pinos		Cancha, barrios los pinos		Cancha, barrios los pinos
Semana 1 (10 AL 14 DE AGOSTO) PLAN DE TRABAJO	**Técnica + velocidad** **Calentamiento — 10 min** • 5 min trote suave • Movilidad articular **Parte principal — 30 min** • Técnica de carrera: 3 × 20 m • 6 × 30 m al 70–80% de velocidad		**Resistencia + coordinación** **Calentamiento — 10 min** • 5 min caminata/trote • Movilidad **Parte principal — 30 min** • 15–20 min de trote cómodo • 4 × 100 m a ritmo moderado		**Velocidad + potencia** **Calentamiento — 10–12 min** • Trote suave • Movilidad **Parte principal — 30 min** • 4 × 30 m progresivos • 5 × 40 m al 75–85%

Cimitarra - Santander, Carrera 5 con Calle 11
gerencia@indercim.gov.co
página web – www.indercim.gov.co

Semana 2 (17 AL 21 DE AGOSTO) PLAN DE TRABAJO	**Técnica** • 8 min trote suave • Skipping bajo: 3 × 20 m • Skipping alto: 3 × 20 m • Talones al glúteo: 3 × 20 m • 5 × 50 m a ritmo suave • 5 min caminata		**Velocidad** • 10 min calentamiento • 6 × 30 m al 70–80% • 4 × 50 m al 75–80% • 3 × 20 m aceleraciones • Descanso caminando entre repeticiones		**Resistencia** • 10 min calentamiento • 15–20 min de trote cómodo • 4 × 100 m a ritmo moderado • 5–10 min caminata y movilidad
Semana 3 (24 AL 28 DE AGOSTO) PLAN DE TRABAJO	**Recuperación** • 10 min caminata • Movilidad de tobillos, rodillas y cadera • 15 min de trote MUY suave • Estiramientos suaves		**Técnica + aceleración** • 10 min calentamiento • Skipping: 3 × 20 m • Talones al glúteo: 3 × 20 m • 6 × 40 m progresivos • 4 × 60 m al 75–80%		**Resistencia + coordinación** • 8–10 min calentamiento • 10–15 min trote • Circuito: conos, desplazamientos laterales y cambios de dirección • 4 × 100 m moderados • Caminata final

Semana 4 (31 AL 4 DE SEPTIEMBRE) PLAN DE TRABAJO	**Velocidad + relevos** • 10 min calentamiento • 5 × 30 m rápidos • 4 × 50 m al 80% • Relevos de 4 × 50 m		**Circuito + juegos** • 30 m carrera • 10 sentadillas • 20 m desplazamiento lateral • 30 m carrera		**Resistencia por intervalos** • 10 min calentamiento • 6 × 1 min de carrera + 1 min caminando • 4 × 100 m moderados • 5 min caminata

INSTRUCTOR: EDIER FABIAN URANGO CASTRILLÓN C.C 1099546781 **CELULAR** 3226389097 **DISCIPLINA DEPORTIVA** ATLETISMO

Aprobado por:

ASESOR DE LAS ESCUELAS DE FORMACIÓN DEPORTIVA INDERCIM

INSTITUTO DE RECREACIÓN Y DEPORTES DE CIMITARRA

PLANILLA DE INSCRIPCION GENERAL
ESCUELAS DE FORMACIÓN DEPORTIVA
VIGENCIA 2026

DISCIPLINA: Atletismo **CATEGORIA:** Libre

ÍTEM	NOMBRE COMPLETO	TIPO DE DOCUMENTO	NUMERO DE IDENTIDAD	EDAD	IDENTIDAD DE GENERO				ÉTNIA					VICTIMA		SISBEN	FECHA DE NACIMIENTO			TELEFONO	FIRMA
					HOMBRE	MUJER	TRANSGÉNE	OTRO	INDIGENA	AFRO	ROM	NO	NINGUNO	SI	NO		D	M	A		
1	Juan Felipe Borray	TI	1030193243	12	x								x		x	A4	17	08	2014	3223641623	Felipe Borray
2	Alisson Valeria Padoa Vides	T.I	1047775296	14		x							x		X	B4	30	04	2012	3223381463	Alisson Padoa
3	Stiven Mogollon Velasco	T.I	1099263003	16	X								x		x	B2	04	08	2010	3188601766	
4	Noreidy Caceres	T.I	1012424015	13		X							X		X	B1	24	07	2013	3102969036	Noreidy
5																					
6																					
7																					
8																					
9																					
10																					
11																					
12																					
13																					
14																					
15																					
16																					
17																					
18																					

INDERCIM
INSTITUTO DE RECREACIÓN Y DEPORTES DE CIMITARRA

PLANILLA DE ASISTENCIA DEPORTISTAS A LAS ESCUELAS DE FORMACION DEPORTIVA VIGENCIA 2026

FECHA	LUGAR	DISCIPLINA	CATEGORIA	INSTRUCTOR
10 Al 14 de agosto	Barrio Pinos	Atletismo	Libre	Edier Fabian Urango Castrillón

ÍTEM	NOMBRE COMPLETO	TIPO DE DOCUMENTO	NUMERO DE DOCUMENTO	EDAD	GENERO		SEMANA #___ MES _____					TELEFONO	FIRMA
					F	M	LUNES	MARTES	MIÉRCOLES	JUEVES	VIERNES		
1	Juan Felipe Borray Morales	T.I	1030193243	12		X	x		x		x	322 364 6623	Felipe Borray
2	Stiven Magallon Velasco	TI	1099263005	16		X	x		x		x	3198607666	
3	Noreidy acceres	TI	1012424015	13	X		x		x		x	3102969939	Noreidy
4	Alisson Valeria Pabon Vidal	T.I	1097115286	14	X		x		x		x	322 3381965	Alisson Pabon
5													
6													
7													
8													
9													
10													
11													
12													
13													
14													
15													
16													
17													
18													

Edier Urango

FIRMA ENTRENADOR DE LA ESCUELA DE FORMACION DEPORTIVA

INDERCIM
INSTITUTO DE RECREACIÓN Y DEPORTES DE CIMITARRA

PLANILLA DE ASISTENCIA DEPORTISTAS A LAS ESCUELAS DE FORMACION DEPORTIVA VIGENCIA 2026

FECHA	LUGAR	DISCIPLINA	CATEGORIA	INSTRUCTOR
13 AGO. de Agosto	Barrio Pinos	Atletismo	Libre	Edier Fabian Urango Castrillón

ÍTEM	NOMBRE COMPLETO	TIPO DE DOCUMENTO	NUMERO DE DOCUMENTO	EDAD	GENERO		SEMANA #___ MES _____					TELEFONO	FIRMA
					F	M	LUNES	MARTES	MIÉRCOLES	JUEVES	VIERNES		
1	Juan Felipe Borray Morales	TI	1030193243	12		X	x		x		x	3283646623	Felipe Borray
2	Stiven Mogollon Velasco	T.I	1099263005	16		X	x		x		x	3788601766	
3	Noreidy Caceres	T.I	1012 424015	13	x		x		x		x	3102969939	Noreidy
4	Alisson Pabon	T.I	1097 115 286	14	x		x		x		x	322 3381965	Alisson Pabon
5													
6													
7													
8													
9													
10													
11													
12													
13													
14													
15													
16													
17													
18													

Edier Urango

FIRMA ENTRENADOR DE LA ESCUELA DE FORMACION DEPORTIVA

INDERCIM
INSTITUTO DE RECREACIÓN Y DEPORTES DE CIMITARRA

PLANILLA DE ASISTENCIA DEPORTISTAS A LAS ESCUELAS DE FORMACION DEPORTIVA VIGENCIA 2026

FECHA	LUGAR	DISCIPLINA	CATEGORIA	INSTRUCTOR
24 Al 28 de agosto	Barrio Pinos	Atletismo	Libre	Edier Fabian Urango Castrillón

ÍTEM	NOMBRE COMPLETO	TIPO DE DOCUMENTO	NUMERO DE DOCUMENTO	EDAD	GENERO		SEMANA # ___ MES _____					TELEFONO	FIRMA
					F	M	LUNES	MARTES	MIÉRCOLES	JUEVES	VIERNES		
1	Juan Felipe Borray Morales	T.I	1030193243	12		x	x		x		x	3223646623	Felipe Borray
2	Stiven Magallón Velasco	TI	1099263005	16		X	x		x		x	3198601766	~~Stiven~~
3	Noreidy caceres	TI	1012424015	13	X		x		x		x	3102969939	Noreidy
4	Alisson Valeria Pabon vidales	TI	1097115282	14	x		x		x		x	322 3381965	Alisson Pabon
5													
6													
7													
8													
9													
10													
11													
12													
13													
14													
15													
16													
17													
18													

Edier Urango

FIRMA ENTRENADOR DE LA ESCUELA DE FORMACION DEPORTIVA

INDERCIM
INSTITUTO DE RECREACIÓN Y DEPORTES DE CIMITARRA

cimitarra imparable

PLANILLA DE ASISTENCIA DEPORTISTAS A LAS ESCUELAS DE FORMACION DEPORTIVA VIGENCIA 2026

FECHA	LUGAR	DISCIPLINA	CATEGORIA	INSTRUCTOR
31 al 3 de septiembre	Barrio Pinos	Atletismo	Libre	Edier Fabian Urango Castrillón

ÍTEM	NOMBRE COMPLETO	TIPO DE DOCUMENTO	NUMERO DE DOCUMENTO	EDAD	GENERO F	GENERO M	SEMANA #___ MES _____ LUNES	MARTES	MIÉRCOLES	JUEVES	VIERNES	TELEFONO	FIRMA
1	Juan Felipe Borray Morales	T.I	1030193243	12		x	x		x		x	322 364 6625	Felipe Borray
2	Sliven Mogollon Velasco	TI	1099263005	16		X	x		x		x	3188601766	[illegible]
3	Noreidy caceres	TI	1012424015	13	X		x		x		x	3102969939	Noreidy
4	Alisson Valeria Pabon vidales	TI	1097 115 286	14	>		x		x		x	322 3381 965	Alisson Pabon
5													
6													
7													
8													
9													
10													
11													
12													
13													
14													
15													
16													
17													
18													

Edier Urango

FIRMA ENTRENADOR DE LA ESCUELA DE FORMACION DEPORTIVA

gerencia@indercim.gov.co
página web – www.indercim.gov.co

INDERCIM
INSTITUTO DE RECREACIÓN Y DEPORTES DE CIMITARRA

MICROCICLO DIDACTICO

FECHA: 14 de Agosto de 2026

SEMANA #1	DESCRIPCION DEL OBJETIVO SEMANAL Mejorar la técnica de carrera, la coordination de los movimientos y la capacidad de desplazarse rápidamente. Se trabajan ejercicios técnicos y carreras de 20–30 m al 70–80% de velocidad. Desarrollar la resistencia aeróbica y mantener una buena coordinación mientras se corre durante períodos más prolongados. Incluye 15–20 min de trote cómodo y 4 × 100 m a ritmo moderado. Mejorar la capacidad de acelerar y producir fuerza rápidamente, utilizando progresivos de 30 m y carreras de 40 m al 75–85%.
SEMANA #2	DESCRIPCION DEL OBJETIVO SEMANAL. Mejorar la mecánica y eficiencia de la carrera mediante ejercicios como skipping bajo, skipping alto y talones al glúteo. También se busca familiarizar al deportista con diferentes ritmos de desplazamiento. Desarrollar la capacidad de acelerar y correr a velocidades elevadas, utilizando distancias de 30 y 50 m al 70–80%, además de aceleraciones de 20 m. Mejorar la resistencia aeróbica y la capacidad de sostener un esfuerzo moderado, mediante trote continuo de 15–20 minutos y repeticiones de 100 m a ritmo moderado.
SEMANA #3	DESCRIPCION DEL OBJETIVO SEMANAL Facilitar la recuperación activa mediante caminata, movilidad de tobillos, rodillas y cadera, trote muy suave y estiramientos. Busca disminuir la fatiga y preparar al cuerpo para las siguientes sesiones. Perfeccionar la técnica de carrera y mejorar la capacidad de acelerar progresivamente. Se utilizan skipping, talones al glúteo, progresivos de 40 m y carreras de 60 m al 75–80%. Desarrollar la resistencia aeróbica y la coordinación, incorporando trote, desplazamientos laterales, cambios de dirección y carreras de 100 m a ritmo moderado.

SEMANA #4	DESCRIPCION DEL OBJETIVO SEMANAL El objetivo de la cuarta semana es consolidar las capacidades físicas desarrolladas durante el proceso de entrenamiento, integrando trabajos de velocidad, relevos, circuitos, juegos y resistencia por intervalos, con el propósito de mejorar la capacidad de realizar esfuerzos repetidos, la coordinación, la agilidad y el rendimiento general del deportista.
SEMANA #5	DESCRIPCION DEL OBJETIVO SEMANAL

FIRMA DEL ASESOR: _____

FIRMA DEL DIRECTOR: _____

ASOPAGOS s.a.

RAZÓN SOCIAL :	EDIER FABIAN URANGO CASTRILLON
IDENTIFICACIÓN:	CC-1099546781
COD. DEPENDENCIA O SUCURSAL:	0
NOM. DEPENDENCIA O SUCURSAL:	
FECHA GENERACIÓN REPORTE:	2026-09-02
FECHA LÍMITE DE PAGO:	2026-09-17
FECHA DE PAGO:	2026-09-02
ENTIDAD DE PAGO:	NEQUI
PERÍODO PENSIÓN:	2026-08
PERÍODO SALUD:	2026-08
NÚMERO PLANILLA:	38487054
TOTAL COTIZANTES:	1
REFERENCIA DE PAGO (PIN):	38487054
TIPO DE PLANILLA:	I

CÓDIGO ENTIDAD	NIT	NOMBRE	NÚMERO AFILIADOS	IBC	FONDO SOLIDARIDAD	FONDO SUBSISTENCIA	TOTAL INTERESES	VALOR PAGAR SIN INTERESES	VALOR PAGAR
ESSC24	900226715	EPS-S COOSALUD	1	$ 1.634.178	$ 0	$ 0	$ 0	$ 204.300	$ 204.300
230301	800224808	PORVENIR	1	$ 1.634.178	$ 0	$ 0	$ 0	$ 261.500	$ 261.500
14-11	890903790	ARL SURA	1	$ 1.634.178	$ 0	$ 0	$ 0	$ 17.100	$ 17.100
				Total a pagar	$ 0	$ 0	$ 0	$ 482.900	$ 482.900

FECHA DE PAGO DEL SIGUIENTE MES: 20/10/2026

ASOPAGOS S.A.

CONSULTA EMPLEADO

Razón Social: EDIER FABIAN URANGO CASTRILLON
Identificación CC - 1099546781
Sucursal 0
Periodo Pensión 2026-08
Periodo Salud 2026-08
Fecha Pago Planilla 2026-09-02

Tipo Identificación	CC
Nuntero Identificación	1099546781
Nombre	EDIER FABIAN URANGO CASTRILLON
EPS	COOPERATIVA DE SALUD COOSALUD E.S.S
AFP	PORVENIR
Caja de compensación	Sin CCF
ARL	ARL SURA - SEGUROS DE VIDA SURAMERICANA S.A.
Número Planilla	35487054
Referencia de Pago(PIN)	
Tipo Planilla	
Periodo Pensión	2026-08
Periodo Salud	2026-08
Tipo Cotizante	Independiente con contrato de prestación de servicios superior a 1 mes
Subtipo de Cotizante	No aplica

IRN	Fecha ING	RET	Fecha RET	TDE	TAE	TDP	TAP	VSP	Fecha VSP	VTE	VST	SLN	Fecha Sln inicio	Fecha Sln Fin	IGE	Fecha Ige Inicio	Fecha Ige Fin	LMA	Fecha LMA	Fecha LMA Fin	VAC	Fecha Vac Inicio	Fecha VAC Fin	AVP	VCT	Fecha VCT Inicio	Fecha VCT Fin	IRL	Fecha IRL Inicio	Fecha IRL Fin
X	3/08/26																											0		

SISTEMA GENERAL DE SALUD

Días Cot	IBC	Tarifa	Cot. Obligatoria	UPC adicional	Incapacidades E.G		Licencias de Maternidad o	
					Número Autorización	Valor	Número Autorización	Valor
28	1.634.178	0,1250000	$ 204.300	$ 0	0	$ 0	0	$ 0

SISTEMA GENERAL DE PENSIONES

Días Cot	IBC	Tarifa	Cot. Obligatoria	Cot. Voluntaria		Total	Fondo de Solidaridad de	Fondo de Subsistencia	Valor no retenido.
				Afiliado	Aportante				
28	1.634.178	0,1600000	$ 261.500	$ 0	$ 0	$ 261.500	$ 0	$ 0	$ 0

SISTEMA GENERAL DE RIESGOS LABORALES

Días Cot	IBC	Tarifa	Cot. Obligatoria	Código de centro de trabajo
28	1.634.178	0,0104400	$ 17.100	1

APORTES PARAFISCALES

Días Cot	Caja de Compensación Familiar			Sena			ICBF		ESAP		MIN DE EDUCACION	
	IBC	Tarifa	Cot.Obligatori	IBC	Tarifa	Cot. Obligatoria	Tarifa	Cot. Obligatori	Tarifa	Cot.	Tarifa	Cot. Obligatori
0	0	0,0000000	$ 0	0	0,0000000	$ 0	0,0000000	$ 0	0,0000000	$ 0	0,0000000	$ 0

Recaudo de Estampillas

Gobernación de Santander
Secretaría de Hacienda

Recibo Nº
2502600565926

Contribuyente

Trámite CONTRATOS DE PRESTACIÓN DE SERVICIOS

PRO UIS	$ 44.000
PRO HOSPITAL	$ 44.000

Contribuyente Tipo de Doc. CC Número 1099546781
Nombre EDIER FABIAN URANGO CASTRILLON
Dirección
Municipio
Teléfono
Departamento

(415)7709998038639(8020)02502600565926(3900)0000000088000(96)20260910

VALOR BASE	$ 2.200.000
VALOR TOTAL CONTRATO	$ 6.600.000
VALOR ORDEN DE PAGO	$ 2.200.000
FECHA CONTRATO	03/08/2026
NRO. CONTRATO	51
NUMERO ORDEN DE PAGO	1

Total a Pagar **$ 88.000**

Fecha de Expedición 2026/09/04 **Fecha Limite de Pago** 2026/09/10

Con destino a: Instituto de recreación y deporte del municipio de Cimitarra

Trámite

Gobernación de Santander
Secretaría de Hacienda

Recaudo de Estampillas Recibo Nº **2502600565926**

Trámite CONTRATOS DE PRESTACIÓN DE SERVICIOS

Con destino a: Instituto de recreacion y deporte del municipio de Cimitarra

Tipo de Doc. CC
Nombre. EDIER FABIAN URANGO CASTRILLON Número. 1099546781
Dirección: Teléfono:

VALOR BASE	$ 2.200.000
VALOR TOTAL CONTRATO	$ 6.600.000
VALOR ORDEN DE PAGO	$ 2.200.000
FECHA CONTRATO	03/08/2026
NRO. CONTRATO	51

PRO UIS	$ 44.000
PRO HOSPITAL	$ 44.000

Total a Pagar **$ 88.000**

¡ LE INVITAMOS A REGISTRARSE !
RUCD – REGISTRO ÚNICO DE CONTRIBUYENTES DEPARTAMENTAL
Gestione fácilmente sus obligaciones y participe en la construcción del Departamento que todos queremos.

Gobernación

Gobernación de Santander
Secretaría de Hacienda

Recaudo de Estampillas Recibo Nº **2502600565926**

Trámite CONTRATOS DE PRESTACIÓN DE SERVICIOS

Con destino a: Instituto de recreación y deporte del municipio de Cimitarra

PRO UIS	$ 44.000
PRO HOSPITAL	$ 44.000

Contribuyente Tipo de Doc.CC Número 1099546781
Nombre EDIER FABIAN URANGO CASTRILLON
Dirección
Municipio
Teléfono
Departamento

(415)8902012356005(8020)02502600565926(3900)0000000088000(96)20260910

VALOR BASE	$ 2.200.000
VALOR TOTAL CONTRATO	$ 6.600.000
VALOR ORDEN DE PAGO	$ 2.200.000
FECHA CONTRATO	03/08/2026
NRO. CONTRATO	51

Total a Pagar **$ 88.000**

Fecha de Expedición 2026/09/04
Fecha Limite de Pago 2026/09/10

Banco

Gobernación de Santander
Secretaría de Hacienda

Recaudo de Estampillas Recibo Nº **2502600565926**

Contribuyente Tipo de Doc. CC Número 1099546781
Nombre EDIER FABIAN URANGO CASTRILLON
Dirección
Municipio
Teléfono
Departamento

(415)8902012356005(8020)02502600565926(3900)0000000088000(96)20260910

Trámite CONTRATOS DE PRESTACIÓN DE SERVICIOS

Con destino a: Instituto de recreación y deporte del municipio de Cimitarra

Fecha de Expedición 2026/09/04

PRO UIS	$ 44.000
PRO HOSPITAL	$ 44.000

Total a Pagar **$ 88.000**

Total Estampillas $ 88.000

Nequi

(+57) 300 600 0100
Carrera 48 # 26 - 85
Medellín Colombia
www.nequi.com.co

Certificado de depósito de bajo monto

Lunes, 9 de septiembre de 2026

A quien pueda interesar

Nos permitimos informar que EDIER FABIAN URANGO CASTRILLON identificado con tarjeta de identidad 1099546781, al día de hoy es titular de un depósito de bajo monto con las siguientes características:

Número de Depósito Nequi	Número de producto interno	Estado	Fecha de apertura
3226389097	87078182200	ACTIVA	04-05-2025

Para pagos desde empresas y nómina el código de Nequi en ACH Colombia es 1507.

Un saludo
Equipo Nequi

DEPARTAMENTO DE SANTANDER
MUNICIPIO DE CIMITARRA

CONTRATO DE PRESTACIÓN DE SERVICIOS
No. 051 /2026

ACTA N°. 01	
OBJETO:	**PRESTAR LOS SERVICIOS DE APOYO A LA GESTIÓN COMO INSTRUCTOR DEPORTIVO PARA EL FOMENTO DE LA PRACTICA DE ATLETISMO PARA LAS ESCUELAS DE FORMACIÓN DEPORTIVA QUE HACEN PARTE DEL INSTITUTO DE RECREACIÓN Y DEPORTES DE CIMITARRA INDERCIM PARA LA VIGENCIA 2026.**
CONTRATISTA:	EDIER FABIAN URANGO CASTRILLON CC 1.099.546.781 de Cimitarra Santander
VALOR:	**SEIS MILLONES SEISCIENTOS MIL PESOS M/CTE ($ 6.600.000)**
SUPERVISOR:	JOSE IGNACIO ZAPATA OSORIO C.C 17.588.712 de Arauca
DURACIÓN:	TRES (03) MESES
FECHA DE INICIO:	03 DE AGOSTO DEL 2026
FECHA DE TERMINACIÓN	02 DE NOVIEMBRE DEL 2026

En Cimitarra – Santander el tres (03) de agosto de 2026, se reunieron **EDIER FABIAN URANGO CASTRILLON**, en calidad de Contratista, y **JOSE IGNACIO ZAPATA OSORIO**, director general, en calidad de Supervisor, con el fin de firmar la presente ACTA DE INICIO, previa las siguientes,

CONSIDERACIONES:

PRIMERO: Que una vez cumplido todos los tramites precontractuales, se hace necesario celebrar la presente acta por medio de la cual se dará inicio a la ejecución del presente contrato.

SEGUNDO: Que se anexan al expediente contractual los siguientes documentos que hace parte del perfeccionamiento y legalización del mismo:

a- Contrato de Prestación de Servicios No.**051/2026**, suscrito entre el Instituto de Recreación y Deportes de Cimitarra **INDERCIM** y **EDIER FABIAN URANGO CASTRILLON**, el treinta y uno (31) de julio de 2026.

b- Certificado de Disponibilidad Presupuestal N°. 26000099, expedido por la Dirección general, con fecha del treinta y uno (31) de julio del 2026.

c- Registro Presupuestal N°. 26000164, expedido por la dirección general con fecha del tres (03) de agosto del 2026.

TERCERO: Que corresponde a **JOSE IGNACIO ZAPATA OSORIO**, director general, la Supervisión del Contrato No. 051/2026, en representación del Instituto de Recreación y Deportes de Cimitarra INDERCIM, de acuerdo a la dependencia que se encarga y la realización de las

Actas diferentes a la presente, tales como Actas Parciales, Recibo Final, Terminación y Liquidación.

CUARTO: Que, en razón a los documentos aportados en el considerando anterior,

ACUERDAN:

PRIMERO: Fijar como fecha de iniciación de las actividades del Contrato de Prestación de Servicios No. 051/2026, el día tres (03) de agosto de 2026.

SEGUNDO: El Contratista deberá realizar afiliación al Sistema General de Seguridad Social en Salud, Pensiones y Riesgos Profesionales, a partir de la fecha de Inicio acordada.

Para constancia se firma por los que en ella intervienen.

EL SUPERVISOR,

JOSE IGNACIO ZAPATA OSORIO
Director general

EL CONTRATISTA,

EDIER FABIAN URANGO CASTRILLON
CC 1.099.546.781 de Cimitarra Santander

	Nombre	Cargo	Firma
Proyectó:	Estefanía Rojo García	Apoyo Administrativo	
Revisó:	Silvia Alejandra Reyes Silva	Asesora Jurídica	
Aprobó:	José Ignacio Zapata Osorio	Director General	
Los arriba firmantes encontramos el presente documento ajustado a las disposiciones normativas y/o técnicas vigentes del caso en particular, el cual bajo nuestra responsabilidad se presenta para la firma.			

DOCUMENTO SOPORTE A NO OBLIGADOS (EQUIVALENTE)

FECHA		
DD	MM	AAA
07	09	2026

CONSECUTIVO

NOMBRE RAZÓN SOCIAL O CONTRATISTA	
EDIER FABIAN URANGO CASTRILLON	
NIT/ CC:	C.C. 1.099.546.781 de Cimitarra Santander.
CONTRATO I	051 de 2026
DIRECCIÓN:	Carrera 0 # 01-2
TELÉFONO:	3226389097

CONCEPTO

ACTA DE PAGO Nº 01 - Contrato No. 051 del 2026

PRESTAR LOS SERVICIOS DE APOYO A LA GESTIÓN COMO INSTRUCTOR DEPORTIVO PARA EL FOMENTO DE LA PRÁCTICA DE ATLETISMO, PARA LAS ESCUELAS DE FORMACIÓN DEPORTIVA QUE HACEN PARTE DEL INSTITUTO DE RECREACION Y DEPORTES DE CIMITARRA INDERCIM PARA LA VIGENCIA 2026

VALOR A PAGAR
$ 2.200.000,00

VALOR EN LETRAS
DOS MILLONES DOSCIENTOS MIL PESOS M/CTE.

FIRMA DEL CONTRATISTA

Edier Urango